ကြေးမုံ

The Mirror Daily

၁၉၅၇ ခုနှစ် ၁၆ တွင် စတင်တည်ထောင်သည်။

Established in 1957

သွားလေရာအရပ်၌ အပူဇော်ခံရ

သဒ္ဓါတရားလည်းရှိ၊ သီလနှင့်လည်း ပြည့်စုံ၊ အခြံအရံလည်းများ၊ စည်းစိမ်ဥစ္စာလည်း ရှိသော သူသည် သွားလေရာအရပ်၌ အပူဇော်ခံရ၏။

ပကိဏ္ဏကဝဂ် (ဓမ္မပဒ - ၃၀၃)

၁၃၈၆ ခုနှစ်၊ နတ်တော်လပြည့်ကျော် ၄ ရက်၊ ကြာသပတေးနေ့။ Thursday, 19 December 2024 ၁၁၆၇၆

နိုင်ငံတော်စီမံအုပ်ချုပ်ရေးကောင်စီ ရှေ့လုပ်ငန်းစဉ် (၅) ရပ်

၁။ လွတ်လပ်ပြီး တရားမျှတသော ပါတီစုံဒီမိုကရေစီအထွေထွေရွေးကောက်ပွဲ အောင်မြင်စွာ ကျင်းပနိုင်ရေး ပြည်ထောင်စုတစ်ဝန်းလုံး တည်ငြိမ်အေးချမ်း၍ တရားဥပဒေစိုးမိုးရေး အပြည့်အဝရရှိလာအောင် အလေးထားဆောင်ရွက်သွားမည်။

၂။ တိုင်းရင်းသားပြည်သူတစ်ရပ်လုံးနှင့်အကျုံးဝင်သော စိုက်ပျိုးမွေးမြူရေးကို အခြေခံသည့် ကုန်ထုတ်လုပ်ငန်းများအား မြှင့်တင်၍ နိုင်ငံ့စီးပွားမြင့်မားရေးနှင့် ပြည်သူလူထုတစ်ရပ်လုံး၏ လူမှုစီးပွားဘဝမြင့်မားရေး ဆက်လက်ကြိုးပမ်းဆောင်ရွက်သွားမည်။

၃။ နိုင်ငံတော်၏ ပကတိအနှစ်သာရဖြစ်သော ပြည်တွင်းငြိမ်းချမ်းရေးနှင့် ရရှိထားသည့် ပြည်တွင်းငြိမ်းချမ်းရေးရလဒ်များ တည်ငြိမ်မှုရှိစေရေးအတွက် (NCA)ပါ သဘောတူညီချက်များအတိုင်း ဖြစ်နိုင်သမျှ အလေးထား လုပ်ဆောင်သွားမည်။

၄။ စစ်မှန်စည်းကမ်းပြည့်ဝသည့် ပါတီစုံဒီမိုကရေစီစနစ်ခိုင်မာစေရေးနှင့် ဒီမိုကရေစီနှင့် ဖက်ဒရယ်စနစ်ကို အခြေခံသည့် ပြည်ထောင်စုတည်ဆောက်ရေးလုပ်ငန်းစဉ်များကို အရှိန်အဟုန်ဖြင့် ဆက်လက်ဆောင်ရွက်သွားမည်။

၅။ ဆန္ဒမဲပေးပိုင်ခွင့်ရှိသူအားလုံး၏ အခွင့်အရေးများနစ်နာမှုမရှိစေရေးနှင့် နည်းလမ်းကျန မှန်ကန်မှုရှိသည့် အထွေထွေရွေးကောက်ပွဲတစ်ရပ်ဖြစ်စေရေး ဆောင်ရွက်ခြင်း၊ အရေးပေါ်ကာလဆိုင်ရာ ပြဋ္ဌာန်းချက်များနှင့်အညီ ဆောင်ရွက်ခြင်းတို့ပြီးစီးပါက လွတ်လပ်ပြီး တရားမျှတသော ပါတီစုံဒီမိုကရေစီ အထွေထွေရွေးကောက်ပွဲကျင်းပ၍ ထွက်ပေါ်လာသည့်အစိုးရအား နိုင်ငံတော်တာဝန် လွှဲအပ်နိုင်ရေး ဆက်လက်ဆောင်ရွက်သွားမည်။

နိုင်ငံတော်စီမံအုပ်ချုပ်ရေးကောင်စီဥက္ကဋ္ဌ တပ်မတော်ကာကွယ်ရေးဦးစီးချုပ် ဗိုလ်ချုပ်မှူးကြီး သတိုးမဟာသရေစည်သူ သတိုးသီရိသုဓမ္မ မင်းအောင်လှိုင် တပ်မတော်ဆေးတက္ကသိုလ် ဗိုလ်လောင်းသင်တန်းအမှတ်စဉ်(၂၅) သင်တန်းဆင်း ဂုဏ်ပြုစစ်ရေးပြအခမ်းအနားတွင် မိန့်ခွန်းပြောကြားစဉ်။

နိုင်ငံတော်စီမံအုပ်ချုပ်ရေးကောင်စီဥက္ကဋ္ဌ တပ်မတော်ကာကွယ်ရေးဦးစီးချုပ် ဗိုလ်ချုပ်မှူးကြီး သတိုးမဟာသရေစည်သူ သတိုးသီရိသုဓမ္မ မင်းအောင်လှိုင် တပ်မတော်ဆေးတက္ကသိုလ် ဗိုလ်လောင်းသင်တန်းအမှတ်စဉ်(၂၅) သင်တန်းဆင်း ဂုဏ်ပြုစစ်ရေးပြအခမ်းအနားသို့ တက်ရောက်မိန့်ခွန်းပြောကြား

လက်ရုံးရည်၊ နှလုံးရည်ပြည့်ဝသည့် ဆေးသိပ္ပံပညာရှင်အရာရှိကောင်းများအဖြစ် နိုင်ငံတော်၊ တပ်မတော်နှင့် တိုင်းရင်းသားပြည်သူလူထုအတွက် ကြိုးပမ်းဆောင်ရွက်

နေပြည်တော် ဒီဇင်ဘာ ၁၈

တပ်မတော်ဆေးတက္ကသိုလ် ဗိုလ်လောင်းသင်တန်းအမှတ်စဉ် (၂၅) သင်တန်းဆင်း ဂုဏ်ပြုစစ်ရေးပြအခမ်းအနားကို ယနေ့နံနက်ပိုင်းတွင် ရန်ကုန်မြို့ရှိ အဆိုပါ တပ်မတော်ဆေးတက္ကသိုလ် စစ်ရေးပြကွင်း၌ ကျင်းပပြုလုပ်ရာ နိုင်ငံတော်စီမံအုပ်ချုပ်ရေးကောင်စီဥက္ကဋ္ဌ တပ်မတော်ကာကွယ်ရေးဦးစီးချုပ် ဗိုလ်ချုပ်မှူးကြီး သတိုးမဟာသရေစည်သူ သတိုးသီရိသုဓမ္မ မင်းအောင်လှိုင် တက်ရောက်မိန့်ခွန်းပြောကြားသည်။

စာမျက်နှာ ၃ ကော်လံ ၁ သို့ »»

ကြေးမုံ

အသိဉာဏ်ပညာ ဆင်ခြင်တုံတရားဖြင့် သာယာဝပြောသည့်လူ့ဘောင်ဦးတည်

မြန်မာနိုင်ငံသည် ဒီမိုကရေစီနိုင်ငံရေးစနစ်ကို မှန်မှန်ကန်ကန် စနစ်တကျ ကျင့်သုံးပြီး ဒီမိုကရေစီနှင့် ဖက်ဒရယ်စနစ်ကို အခြေခံသည့် ပြည်ထောင်စုအဖြစ် တည်ဆောက်ရန် ကြိုးပမ်းဆောင်ရွက်နေသော နိုင်ငံဖြစ်သည်။ ဒီမိုကရေစီစနစ်နှင့် ဖက်ဒရယ်ပြည်ထောင်စုသည် တိုင်းရင်းသားပြည်သူများ၊ ပြည်သူ ပြည်သားများ လိုလားနှစ်သက်သည့် နိုင်ငံရေးစနစ်ဖြစ်သည်။ မျှော်မှန်းထားသော နိုင်ငံရေးစနစ်သို့ တက်လှမ်းနိုင်ရန်အတွက် အသိဉာဏ်ဆင်ခြင်တုံတရားဖြင့် အားလုံးပါဝင် ဆောင်ရွက်ကြရမည်ဖြစ်သည်။

ဒီမိုကရေစီလူ့ဘောင်အဖွဲ့အစည်းတစ်ရပ်တွင် ပြဋ္ဌာန်းထားသောဥပဒေအရ လွတ်လပ်စွာ ရေးသားထုတ်ဖော်ခွင့်များကို ရရှိမည်ဖြစ်သကဲ့သို့ ပြည်သူများအနေဖြင့် သိရှိပိုင်ခွင့်များလည်းရရှိမည်ဖြစ်ပြီး ကောင်းမွန်သည့်အုပ်ချုပ်မှုစနစ်နှင့် ဖွံ့ဖြိုး တိုးတက်မှုများလည်း မရှိမဖြစ်လိုအပ်မည်ဖြစ်သည်။ ယင်းလိုအပ်ချက်များကို လိုက်လျောညီထွေရှိရှိ မှန်မှန်ကန်ကန်၊ မျှမျှတတ ဆောင်ရွက်ပေးနိုင်ရန်လိုအပ်သည်။ နိုင်ငံတော်၏ ဖွဲ့စည်းပုံအခြေခံဥပဒေတွင် နိုင်ငံသားတိုင်းသည် နိုင်ငံတော်လုံခြုံရေး၊ တရားဥပဒေစိုးမိုးရေး၊ ရပ်ရွာအေးချမ်းသာယာရေး သို့မဟုတ် ပြည်သူတို့၏ ကိုယ်ကျင့်တရားအကျိုးငှာ ပြဋ္ဌာန်းထားသည့် ဥပဒေများနှင့် မဆန့်ကျင်ပါက မိမိတို့၏ ယုံကြည်ချက်၊ ထင်မြင်ယူဆချက်များကို လွတ်လပ်စွာ ထုတ်ဖော်ပြောဆိုခွင့်၊ ရေးသားဖြန့်ဝေခွင့်ရှိသည်ဟု ပြဋ္ဌာန်းထားသည်။

သို့သော် လွတ်လပ်ခွင့်သည် အတိုင်းအတာတစ်ခုတော့ရှိသည်။ သူတစ်ပါးကို ဖြစ်စေ၊ အဖွဲ့အစည်းတစ်ခုကိုဖြစ်စေ၊ နိုင်ငံတော်ကိုဖြစ်စေ တည်ဆဲဥပဒေများနှင့် အညီမဟုတ်ဘဲ လွတ်လပ်ခွင့်နှင့်အခွင့်အရေးကို ထိပါးပုတ်ခတ်ရေးသားခြင်းမျိုး မဖြစ်စေရန်လိုအပ်သည်။ လွတ်လပ်ခွင့်နှင့် အခွင့်အရေးများရှိသကဲ့သို့ တစ်ဖက်တွင်လည်း လိုက်နာရမည့်တာဝန်များလည်းရှိသည်။ တာဝန်၊ ဝတ္တရား၊ ကျင့်ဝတ်များကို မျှမျှတတလုပ်ဆောင် လိုက်နာဆောင်ရွက်ခြင်းအားဖြင့် လူ့အဖွဲ့အစည်းတစ်ခုလုံးကို တည့်မတ်ထိန်းကျောင်းပေးသည့်၊ လူ့ဘောင်အသိုက်အဝန်းကို ကောင်းကျိုးများ ဆောင်ကြဉ်းပေးသည့် ဂုဏ်သိက္ခာရှိသော လုပ်ဆောင်မှုဖြစ်လာမည်။

မျက်မှောက်ကာလတွင် နိုင်ငံရေးအရ၊ စီးပွားရေးအရ အင်အားကြီးသည့် နိုင်ငံများ၊ အုပ်စုများသည် ဒီမိုကရေစီအသွင်ကူးပြောင်းစ ဖွံ့ဖြိုးဆဲနိုင်ငံများကို ဝင်ရောက်စိုးမိုးခြယ်လှယ်နိုင်ရန်အတွက် ဩဇာခံမီဒီယာများကို လက်ကိုင်တုတ် အဖြစ် မွေးမြူလာကြသည့်နည်းအား အသုံးပြုနေကြသည်ကို တွေ့ရမည်ဖြစ်သည်။ အထောက်အပံ့ခံ လက်ဝေခံမီဒီယာများမှတစ်ဆင့် ပြည်သူများကြားတွင် မှားယွင်းသည့် အတွေးအမြင်ခံယူချက်များ တိုးပွားလာအောင် သတင်းအဆိပ်ခတ်သည့် နည်းလမ်းများကို အသုံးချနေသည်။ ပြည်သူများ၏ ပကတိသဘောထားခံစားချက်များ၊ နစ်နာချက်များကို မျက်ကွယ်ပြုပြီး ၎င်းတို့ လိုလားသည့်ပုံစံအတိုင်း ပုံဖော်သွတ်သွင်း ရေးသားထုတ်လွှင့်ဖော်ပြနေသည်ကို တွေ့ရမည်ဖြစ်သည်။

အဆိုးရွားဆုံးမှာ မြန်မာနိုင်ငံအပါအဝင် ဖွံ့ဖြိုးဆဲနိုင်ငံငယ်များ မတည်မငြိမ်ဖြစ်အောင်၊ ပဋိပက္ခကြီးထွားလာအောင်၊ ဆူပူအုံကြွပြီး တိုင်းပြည်ပြိုကွဲပျက်စီးအောင် ရည်ရွယ်ချက်အမျိုးမျိုး၊ ပုံသဏ္ဌာန်အမျိုးမျိုးဖြင့် ပြုလုပ်နေကြသည်ကို တွေ့ရမည်ဖြစ်သည်။ နိုင်ငံတစ်နိုင်ငံ ပြိုကွဲပျက်စီးစေရန်အတွက် မီဒီယာကို လက်နက်သဖွယ် အသုံးချနေသည်ကို သတိပြုရမည်ဖြစ်သည်။ ဒီမိုကရေစီအသွင်ကူးပြောင်းစ ဖွံ့ဖြိုးဆဲမြန်မာနိုင်ငံအပေါ် အင်အားကြီး နိုင်ငံအချို့က လူ့အခွင့်အရေးနှင့်ဒီမိုကရေစီ စံနှုန်းများ ချိုးဖောက်သည်ဟုဆိုကာ မြန်မာနိုင်ငံအပေါ် အပြစ်ရှာစွပ်စွဲပြီး ၎င်းတို့ လိုချင်သည့်ပုံစံဖြစ်အောင် သွတ်သွင်းနေကြသည်ကို တွေ့ရမည်ဖြစ်သည်။ မြန်မာနိုင်ငံအနေဖြင့် နိုင်ငံနှင့် မကိုက်ညီသည့် ဒီမိုကရေစီစံနှုန်းများအပေါ် ရာနှုန်းပြည့် အခြေမပြုဘဲ နိုင်ငံ၏ပကတိအခြေအနေနှင့် လူမှုစီးပွားဖြစ်ထွန်းမှု ကြုံတွေ့ခဲ့ရသည့် သမိုင်းပေးသင်ခန်းစာ၊ ဖွဲ့စည်းပုံအခြေခံဥပဒေပြဋ္ဌာန်းချက်များနှင့်အညီ ပန်းတိုင်သို့ ရဲရဲဝံ့ဝံ့ ချီတက်နေသည်ကို တွေ့ရမည်ဖြစ်သည်။

မြန်မာနိုင်ငံသည် လွတ်လပ်ရေးကြိုးပမ်းမှုကာလနှင့် လွတ်လပ်ရေးရပြီး ကာလတစ်လျှောက် ခေတ်အမျိုးမျိုးဖြတ်သန်းခဲ့ရာတွင် စိန်ခေါ်မှုအမျိုးမျိုးကြောင့် ပြည်သူလူထုအတွင်း အသိပညာ၊ အတန်းပညာ၊ အတတ်ပညာ ကွာဟမှုများရှိခဲ့သည်။ မျက်မှောက်ကာလတွင် တပ်မတော်သည် နိုင်ငံတော်၏ လိုအပ်ချက်အရ နိုင်ငံ့တာဝန်အရပ်ရပ်ကို ထမ်းဆောင်နေရချိန်တွင် ကျင့်ဝတ်သိက္ခာမဲ့သည့် ပြည်ပ ဩဇာခံမီဒီယာများသည် ခေတ်အမျိုးမျိုးကို ဖြတ်သန်းလာခဲ့ကြသည့် ပြည်သူလူထုကို သတင်းတု၊ သတင်းမှား၊ အမုန်းစကားများဖြင့် မှိုင်းတိုက်ကာ အတွေးအမြင်မှားအောင်၊ အယူအဆလွဲမှားအောင်၊ စည်းလုံးညီညွတ်မှုပျက်ပြားအောင်ပြုလုပ်ပြီး တိုင်းပြည်ပြိုကွဲပျက်စီးအောင် ပြုလုပ်နေသည်ကို ပြည်သူများအနေဖြင့် အသိဉာဏ်ပညာ ဆင်ခြင်တုံတရားနှင့် မိမိနိုင်ငံ သာယာဝပြောရေးကို ရှေးရှုဆောင်ရွက်ပေးနိုင်ပါရန် မေတ္တာရပ်ခံ တိုက်တွန်းအပ်ပါကြောင်း။ ။

ဒုတိယဝန်ကြီးချုပ်နှင့် နိုင်ငံခြားရေးဝန်ကြီးဌာန ပြည်ထောင်စုဝန်ကြီး ခေါင်းဆောင်သည့် မြန်မာကိုယ်စားလှယ်အဖွဲ့ ထိုင်းနိုင်ငံသို့ထွက်ခွာ

နေပြည်တော် ဒီဇင်ဘာ ၁၈

ထိုင်းနိုင်ငံ နိုင်ငံခြားရေးဝန်ကြီး မစ္စတာမာရစ်ဆတ်င်ီရမ်ဖုန်၏ဖိတ်ကြားချက်အရ ဒုတိယဝန်ကြီးချုပ်နှင့် နိုင်ငံခြားရေးဝန်ကြီးဌာန ပြည်ထောင်စုဝန်ကြီး ဦးသန်းဆွေ ခေါင်းဆောင်သည့် မြန်မာကိုယ်စားလှယ်အဖွဲ့သည် ထိုင်းနိုင်ငံ ဗန်ကောက်မြို့၌ ဒီဇင်ဘာ ၁၉ ရက်တွင်ကျင်းပမည့် မြန်မာနိုင်ငံနှင့် အိမ်နီးချင်းနိုင်ငံများဖြစ်သည့် ဘင်္ဂလားဒေ့ရှ်၊ တရုတ်၊ အိန္ဒိယ၊ လာအိုနှင့် ထိုင်းနိုင်ငံတို့မှ နိုင်ငံခြားရေးဝန်ကြီးများ၏ အလွတ်သဘော ညှိနှိုင်းဆွေးနွေးပွဲသို့ တက်ရောက်ရန် ယနေ့နံနက်ပိုင်းတွင် မန္တလေးအပြည်ပြည်ဆိုင်ရာလေဆိပ်မှ ထိုင်းနိုင်ငံသို့ ထွက်ခွာသွားကြောင်း သိရသည်။

သတင်းစဉ်

ဟသ်ာတမြို့၌ ဥပဒေအသိပညာပြန့်ပွားရေး ဆရာဖြစ်သင်တန်းဆင်းပွဲ ကျင်းပ

ဟသ်ာတ ဒီဇင်ဘာ ၁၈

ဧရာဝတီတိုင်းဒေသကြီး ဟသ်ာတမြို့၌ ဥပဒေရေးရာဝန်ကြီးဌာနနှင့် ပညာရေးဝန်ကြီးဌာနတို့ ပူးပေါင်းဖွင့်လှစ်သည့် ဟသ်ာတခရိုင်နှင့် မြန်အောင်ခရိုင်တို့မှ Grade- 11 နှင့် Grade–12 သင်ကြားနေသော ဆရာ ဆရာမများ ဥပဒေအသိပညာပြန့်ပွားရေး ဆရာဖြစ်သင်တန်း အမှတ်စဉ် (၂/၂၀၂၄) သင်တန်းဆင်းပွဲအခမ်းအနားကို ဟသ်ာတမြို့ အမှတ်(၁)အခြေခံပညာအထက်တန်းကျောင်း ဟသ်ာခန်းမ၌ ဒီဇင်ဘာ ၁၈ ရက် မွန်းတည့် ၁၂ နာရီက ကျင်းပသည်။

ပေးအပ်ချီးမြှင့်

အခမ်းအနားတွင် ဟသ်ာတခရိုင် စီမံအုပ်ချုပ်ရေးအဖွဲ့ဥက္ကဋ္ဌ ဦးအောင်မြင့်စိုးက သင်တန်းဆင်းအမှာစကားပြောကြားပြီး ခရိုင်စီမံအုပ်ချုပ်ရေးအဖွဲ့ဥက္ကဋ္ဌနှင့် ဟသ်ာတခရိုင် တရားသူကြီး ဦးလင်းအောင်သူတို့က သင်တန်းပြီးမြောက်ကြောင်း အသိအမှတ်ပြုလက်မှတ်များကို သင်တန်းသား သင်တန်းသူများထံ ပေးအပ်ကာ ဟသ်ာတခရိုင် ဥပဒေအရာရှိ ဒေါ်မြကြေးဥက ထူးချွန်သင်တန်းသား သင်တန်းသူသုံးဦးအား ဆုများ ပေးအပ်ချီးမြှင့်သည်။

အဆိုပါသင်တန်းအား ဟသ်ာတခရိုင်နှင့် မြန်အောင်ခရိုင်တို့မှ သင်တန်းသား သင်တန်းသူ စုစုပေါင်း ၁၆၈ ဦးတို့အား ဥပဒေဘာသာရပ် ခုနစ်မျိုးကို ၁၀ ရက်ကြာ သင်ကြားပို့ချပေးခဲ့ခြင်းဖြစ်ကြောင်း သိရသည်။

ခရိုင်(ပြန်/ဆက်)

ဇမ္ဗူသီရိမြို့နယ်၌ ပတ်ဝန်းကျင်ထိန်းသိမ်းရေးဆိုင်ရာ အသိပညာပေးဟောပြော

နေပြည်တော် ဒီဇင်ဘာ ၁၈

ပြည်ထောင်စုနယ်မြေ နေပြည်တော် ပတ်ဝန်းကျင်ထိန်းသိမ်းရေး ဦးစီးဌာနက ဦးဆောင်ကျင်းပသည့် ပတ်ဝန်းကျင်ထိန်းသိမ်းရေးဆိုင်ရာ အသိပညာပေးဟောပြောပွဲကို ယနေ့နံနက်ပိုင်းက ဇမ္ဗူသီရိမြို့နယ်အစိုးရနည်းပညာအထက်တန်းကျောင်း (နေပြည်တော်)၌ ကျင်းပသည်။

အခမ်းအနားတွင် နေပြည်တော် ပတ်ဝန်းကျင်ထိန်းသိမ်းရေး ဦးစီးဌာန ညွှန်ကြားရေးမှူး ဦးစိုးနိုင်က အမှာစကားပြောကြားပြီး ရာသီဥတုပြောင်းလဲလာမှု၊ မီးခိုးမြူငွေ့ညစ်ညမ်းမှု အကြောင်းအရာများ၊ နေပြည်တော်၏ Fire Hotspot ဖြစ်ပေါ်မှုအခြေအနေများ၊ လေထုအရည်အသွေး (AQI Level) များအကြောင်း စသည်တို့ကို ရှင်းလင်းဟောပြောကာ မီးခိုးမြူငွေ့ညစ်ညမ်းမှုဆိုင်ရာ အသိပညာပေးလက်ကမ်းစာစောင်များ ဖြန့်ဝေပေးခဲ့သည်။

ယင်းနောက် နေပြည်တော် ပတ်ဝန်းကျင်ထိန်းသိမ်းရေး ဦးစီးဌာန ညွှန်ကြားရေးမှူးက အစိုးရနည်းပညာအထက်တန်းကျောင်း (နေပြည်တော်) စာကြည့်တိုက်အတွက် ပတ်ဝန်းကျင်ထိန်းသိမ်းရေးဆိုင်ရာ စာအုပ်များ လှူဒါန်းခဲ့ရာ ကျောင်းအုပ်ဆရာကြီးက လက်ခံရယူခဲ့ကြောင်း သိရသည်။

ဟိန်းသူအောင်(ပြန်/ဆက်)

သင့်စီးပွားရေးလုပ်ငန်းများအောင်မြင်ဖို့ ကြေးမုံသတင်းစာတွင် ကြော်ငြာစို့။

ရန်ကုန်စတော့အိတ်ချိန်းဈေးကွက်

၁၈ - ၁၂ - ၂၀၂၄

ကုမ္ပဏီအမည်	အဖွင့်ဈေး (ကျပ်)	အပိတ်ဈေး (ကျပ်)	ရှယ်ယာစောင်ရေ	ရှယ်ယာတန်ဖိုး (ကျပ်)
FMI	၈,၄၀၀	၈,၄၀၀	၁	၈,၄၀၀
MTSH	၃,၁၀၀	၃,၁၀၀	၆၈၂	၂,၁၁၃,၂၀၀
MCB	၈,၂၀၀	၈,၂၀၀	၄	၃၂,၈၀၀
FPB	၁,၉၅၀	၁,၉၀၀	၃၅၃	၆၇၈,၇၅၀
TMH	၃,၀၀၀	၃,၀၀၀	၅	၁၅,၀၀၀
EFR	၁,၆၅၀	၁,၇၀၀	၇၄၅	၁,၂၄၆,၀၀၀
AMATA	၄,၃၀၀	၄,၃၀၀	၀	၀
MAEX	၃,၁၀၀	၃,၁၀၀	၉၇၀	၃,၀၀၇,၀၀၀
MADPL(PLB)	၃,၀၅၀	၃,၀၅၀	၁,၇၀၃	၅,၁၉၄,၁၅၀

ရန်ကုန်စတော့အိတ်ချိန်းမှ ရယူသည်။

ကြေးမုံ

စာတည်းမှူးချုပ် - ဦးဝင်းနိုင်
ခေတ္တ စာတည်းမှူး - ဦးအေဝမ်းစိုး
စာတည်းများ - ဦးစန်းအောင်၊ ဒေါ်ခင်ခင်သက်၊ ဒေါ်ယုဝါဝါ၊ ဒေါ်သီသီမင်း၊ ဦးဟိန်းထက်လင်း၊ ဦးသက်ထွေး၊ ဒေါ်စန်းယဉ်ဥ
ဘာသာပြန် စာတည်းများ - ဦးနိုင်လင်းကြည်၊ ဦးအောင်ကျော်ကျော်၊ ဦးစိုးသူရ
အကြီးတန်း သတင်းထောက်များ - ဦးစိုးအောင်၊ ဒေါ်ခင်မို့မို့အောင်၊ ဒေါ်ခင်မျိုးနိုင်၊ ဒေါ်မာမာစိုး၊ ဒေါ်ခိုင်သန္တာရွှေ
အငယ်တန်း သတင်းထောက်များ - ဦးအောင်ကျော်ဦး၊ ဦးအောင်ကျော်ဝင်း၊ ဦးသန်းတင်အောင်
သုတေသန - ဒေါ်ဇင်မာဝင့်
စာပြင် - ဒေါ်ခင်နှင်းယုနှင့်အဖွဲ့
စာမျက်နှာဖွဲ့စည်းမှုနှင့် ဒီဇိုင်း - ဒေါ်နွယ်နွယ်ထွန်းနှင့်အဖွဲ့
အီးမေးလ်နှင့် အွန်လိုင်း - ဦးစိုးချစ်ဦးနှင့်အဖွဲ့

ပုံနှိပ်ခြင်းလုပ်ငန်းအမှတ် (၀၀၆၄၀)၊
ပုံနှိပ်ထုတ်ဝေခွင့်အမှတ်(၀၀၇၇၁)ဖြင့်
ကြေးမုံသတင်းစာတိုက်က ထုတ်ဝေသည်။

themirror.npt@gmail.com
www.facebook.com/themirrordaily

နေပြည်တော် - စာတည်းမှူး ၀၆၇-၃၆၁၂၆၊ စာတည်းအဖွဲ့ ၀၆၇-၃၆၁၂၈၊ ၀၆၇-၃၆၁၃၀၊ ဖက်စ် ၀၆၇-၃၆၁၃၁
ရန်ကုန်ရုံးခွဲ - အမှတ် ၇၇၊ ၅၂ လမ်းနှင့် မဟာဗန္ဓုလလမ်းထောင့်၊ ပုဇွန်တောင်မြို့နယ်၊ ရန်ကုန်မြို့၊ စာတည်းဌာန ၀၁-၂၉၂၈၃၂
မန်နေဂျာ - ၀၁-၈၆၁၀၆၈၅၊ စီမံ/ငွေစာရင်း ၀၁-၂၉၁၄၅၄၊ ဖြန့်ချိရေး ၀၁-၂၉၂၈၃၀၊ ကြော်ငြာ ၀၁-၃၉၇၃၃၀၊ ဖက်စ် ၀၁-၂၀၃၃၅၁

လက်နက်ကိုင်အကြမ်းဖက်သောင်းကျန်းသူများ၏ အသုံးချမှုမခံရစေရေးနှင့် ဘေးကင်းလုံခြုံမှုရှိစေရေးတို့အတွက် သတိပြုကြရန်လိုအပ်

လက်နက်ကိုင်အကြမ်းဖက်သောင်းကျန်းသူများအနေဖြင့် ၎င်းတို့ အစမ္ပဝင်ရောက်နေထိုင်နေသည့် မြို့၊ ရွာများ၌ တပ်မတော်၏ တန်ပြန်ထိုးစစ်ဆင်မှုများကို ကာကွယ်ရန်အတွက် ပြည်သူတို့၏ နေအိမ်အဆောက်အအုံများ၊ အရပ်ဘက်အုပ်ချုပ်မှုဆိုင်ရာ အဆောက်အအုံများကို အသုံးပြုခြင်း၊ အပြစ်မဲ့ပြည်သူလူထုကို လူသားတံတိုင်းအဖြစ် အသုံးပြုနိုင်ရေး ယာယီနေရပ်စွန့်ခွာနေရသူများကို ပြန်လည်နေထိုင်ရန် ဆွဲဆောင်စည်းရုံးခြင်း၊ အတင်းအဓမ္မလူသစ်စုဆောင်းခြင်းများကို လုပ်ဆောင်လျက်ရှိကြောင်း၊ တပ်မတော်အနေဖြင့် နိုင်ငံတော်၏ အချုပ်အခြာအာဏာကို မဖြစ်မနေကာကွယ်စောင့်ရှောက်သွားမည်ဖြစ်ပြီး အဆိုပါ လက်နက်ကိုင် အကြမ်းဖက်သောင်းကျန်းသူများ၏ သတင်းရရှိမှုနှင့် အခြေအနေအရပ်ရပ်အပေါ် မူတည်၍ လိုအပ်သလို တုံ့ပြန်ဆောင်ရွက်သွားမည်ဖြစ်သဖြင့် ၎င်းတို့ အစမ္ပဝင်ရောက်နေထိုင်လျက်ရှိသည့် မြို့၊ ရွာများရှိ ပြည်သူများအနေဖြင့် ၎င်းတို့၏အသုံးချမှုမခံရစေရေးနှင့် ဘေးကင်းလုံခြုံမှုရှိစေရေးတို့အတွက် သတိပြုကြရန် လိုအပ်ကြောင်း။

(၃-၉-၂၀၂၄ ရက်နေ့တွင် နိုင်ငံတော်စီမံအုပ်ချုပ်ရေးကောင်စီဥက္ကဋ္ဌ နိုင်ငံတော်ဝန်ကြီးချုပ် ဗိုလ်ချုပ်မှူးကြီး မင်းအောင်လှိုင် ရှမ်းပြည်နယ် အစိုးရအဖွဲ့ဝင်များ၊ ပြည်နယ်နှင့် ခရိုင်အဆင့် ဌာနဆိုင်ရာတာဝန်ရှိသူများအား ပြောကြားသည့် အမှာစကားမှ ကောက်နုတ်ချက်)

နိုင်ငံတော်စီမံအုပ်ချုပ်ရေးကောင်စီဥက္ကဋ္ဌ တပ်မတော်ကာကွယ်ရေးဦးစီးချုပ် ဗိုလ်ချုပ်မှူးကြီး သတိုးမဟာသရေစည်သူ သတိုးသီရိသုဓမ္မ မင်းအောင်လှိုင်အား ဗိုလ်လောင်းတပ်ခွဲများက အနှေးလျှောက်၊ အမြန်လျှောက်ဖြင့် ချီတက်အလေးပြုကြစဉ်။

»»» ရှေ့ဖုံးမှ

အဆိုပါ အခမ်းအနားသို့ နိုင်ငံတော်စီမံအုပ်ချုပ်ရေးကောင်စီဥက္ကဋ္ဌ တပ်မတော်ကာကွယ်ရေးဦးစီးချုပ်နှင့်အတူ ဇနီး ဒေါ်ကြူကြူလှ၊ ကာကွယ်ရေးဦးစီးချုပ် (ရေ) ဗိုလ်ချုပ်ကြီး ဇေယျကျော်ထင်ထိန်ဝင်းနှင့် ဇနီး၊ ကာကွယ်ရေးဦးစီးချုပ် (လေ) ဗိုလ်ချုပ်ကြီး ဇေယျကျော်ထင်စည်သူ ထွန်းအောင်နှင့် ဇနီး၊ ကာကွယ်ရေးဦးစီးချုပ်ရုံးမှ အဆင့်မြင့်တပ်မတော်အရာရှိကြီးများနှင့် ဇနီးများ၊ ပြည်ထောင်စုဝန်ကြီးများနှင့် ဇနီးများ၊ ရန်ကုန်တိုင်းဒေသကြီးဝန်ကြီးချုပ်နှင့် ဇနီး၊ ရန်ကုန်တိုင်းစစ်ဌာနချုပ် တိုင်းမှူး၊ တပ်မတော်ဆေးတက္ကသိုလ် ကျောင်းအုပ်ကြီးနှင့် မင်္ဂလာဒုံတပ်နယ်မှ တာဝန်ရှိသူများ၊ ကျောင်းဆင်းဗိုလ်လောင်းများ၏ မိဘဆွေမျိုးများနှင့် ဖိတ်ကြားထားသည့် ဧည့်သည်တော်များ တက်ရောက်ကြသည်။

ဦးစွာ နိုင်ငံတော်စီမံအုပ်ချုပ်ရေးကောင်စီဥက္ကဋ္ဌ တပ်မတော်ကာကွယ်ရေးဦးစီးချုပ် ဗိုလ်ချုပ်မှူးကြီး သတိုးမဟာသရေစည်သူ သတိုးသီရိသုဓမ္မ မင်းအောင်လှိုင်က ဗိုလ်လောင်းတပ်ရင်းများ၏ အလေးပြုခြင်းကို ခံယူပြီး ကျောင်းဆင်း ဗိုလ်လောင်းတပ်ခွဲအား စစ်ဆေးသည်။ ထို့နောက် ဗိုလ်လောင်းတပ်ခွဲများက နိုင်ငံတော်စီမံအုပ်ချုပ်ရေးကောင်စီဥက္ကဋ္ဌ တပ်မတော်ကာကွယ်ရေးဦးစီးချုပ် ဗိုလ်ချုပ်မှူးကြီး သတိုးမဟာသရေစည်သူ သတိုးသီရိသုဓမ္မ မင်းအောင်လှိုင်အား အနှေးလျှောက်၊ အမြန်လျှောက်ဖြင့် ချီတက်အလေးပြုကြသည်။

ယင်းနောက် နိုင်ငံတော်စီမံအုပ်ချုပ်ရေးကောင်စီဥက္ကဋ္ဌ တပ်မတော်ကာကွယ်ရေးဦးစီးချုပ် ဗိုလ်ချုပ်မှူးကြီး သတိုးမဟာသရေစည်သူ သတိုးသီရိသုဓမ္မ မင်းအောင်လှိုင်က တပ်မတော်ဆေးတက္ကသိုလ် ဗိုလ်လောင်းသင်တန်းအမှတ်စဉ်(၂၅)မှ အောင်စစ်သည်ဆုရရှိသူ ဗိုလ်လောင်း ကောင်းမြင့်မြတ်ထွန်း၊ လေ့ကျင့်ရေးထူးချွန်ဆုရရှိသူ ဗိုလ်လောင်း သော်ဇင်ဦးနှင့် စာပေထူးချွန်ဆုရရှိသူ ဗိုလ်လောင်း အောင်ကိုကိုထက်တို့အား ဆုများပေးအပ်ချီးမြှင့်သည်။

ဆက်လက်၍ နိုင်ငံတော်စီမံအုပ်ချုပ်ရေးကောင်စီဥက္ကဋ္ဌ တပ်မတော်ကာကွယ်ရေးဦးစီးချုပ် ဗိုလ်ချုပ်မှူးကြီး သတိုးမဟာသရေစည်သူ သတိုးသီရိသုဓမ္မ မင်းအောင်လှိုင်က သင်တန်းဆင်းမိန့်ခွန်း ပြောကြားရာတွင် တပ်မတော် ဆေးတက္ကသိုလ်ကို **“တပ်မတော် (ကြည်း၊ ရေ၊ လေ)အတွက် လိုအပ်သော လက်ရုံးရည်၊ နှလုံးရည်ပြည့်ဝသည့် ဆေးသိပ္ပံပညာရှင်အရာရှိကောင်းများ မွေးထုတ်ပေးရန်”** ဟူသည့် ရည်ရွယ်ချက်ဖြင့် တပ်မတော်အရာရှိ ဆရာဝန်ဆေးမှူးများကို စဉ်ဆက်မပြတ် လေ့ကျင့်မွေးထုတ်ပေးလျက်ရှိကြောင်း၊ တပ်မတော်ဆေးတက္ကသိုလ်က မွေးထုတ်ပေးလိုက်သည့် တပ်မတော်သားဆေးသိပ္ပံပညာရှင်များသည် တပ်မတော်သားအရာရှိ၊ စစ်သည်မိသားစုဝင်များသာမက တိုင်းရင်းသားပြည်သူလူထု၏ ကျန်းမာရေးစောင့်ရှောက်မှု လုပ်ငန်းများကို ထိထိရောက်ရောက် ဆောင်ရွက်ပေးနေသကဲ့သို့ နိုင်ငံတော်နှင့် တပ်မတော်အတွက် ဆေးသိပ္ပံပညာ ဖွံ့ဖြိုးတိုးတက်ရေးလုပ်ငန်းများတွင်လည်း အားသွန်ခွန်စိုက် လုပ်ကိုင်ဆောင်ရွက်နေကြသည်ကို ဂုဏ်ယူဝမ်းမြောက်ဖွယ် တွေ့မြင်ကြရမည်ဖြစ်ကြောင်း။ **စာမျက်နှာ ၄ သို့ »»»**

❖ တိုက်ပွဲဝင်စစ်သည်တိုင်း တိုက်စွမ်းရည်မြင့်မားရေးအတွက် ရုပ်ပိုင်းဆိုင်ရာ၊ စိတ်ပိုင်းဆိုင်ရာ ကျန်းမာကြံ့ခိုင်ရေး အထူးလိုအပ်သောကြောင့် သင်ယူတတ်မြောက်ထားသည့် ဆေးပညာရပ်များကို အသုံးချပြီး နေရာဒေသမရွေး၊ အချိန်အခါမရွေး လုံလောက်သည့် ကျန်းမာရေးစောင့်ရှောက်မှုများ ပေးသွားကြရမည်

နိုင်ငံတော်စီမံအုပ်ချုပ်ရေးကောင်စီဥက္ကဋ္ဌ တပ်မတော်ကာကွယ်ရေးဦးစီးချုပ် ဗိုလ်ချုပ်မှူးကြီး သတိုးမဟာသရေစည်သူ သတိုးသီရိသုဓမ္မ မင်းအောင်လှိုင် တပ်မတော်ဆေးတက္ကသိုလ် ဗိုလ်လောင်းသင်တန်းအမှတ်စဉ်(၂၅)မှ အောင်စစ်သည်ဆုရရှိသူ ဗိုလ်လောင်း ကောင်းမြင့်မြတ်ထွန်းအား ဆုပေးအပ်ချီးမြှင့်စဉ်။

နိုင်ငံတော်စီမံအုပ်ချုပ်ရေးကောင်စီဥက္ကဋ္ဌ တပ်မတော်ကာကွယ်ရေးဦးစီးချုပ် ဗိုလ်ချုပ်မှူးကြီး သတိုးမဟာသရေစည်သူ သတိုးသီရိသုဓမ္မ မင်းအောင်လှိုင် ကျောင်းဆင်းဗိုလ်လောင်းတပ်ခွဲအား စစ်ဆေးစဉ်။

နိုင်ငံတော်စီမံအုပ်ချုပ်ရေးကောင်စီဥက္ကဋ္ဌ တပ်မတော်ကာကွယ်ရေးဦးစီးချုပ် ဗိုလ်ချုပ်မှူးကြီး သတိုးမဟာသရေစည်သူ သတိုးသီရိသုဓမ္မ မင်းအောင်လှိုင် တပ်မတော်ဆေးတက္ကသိုလ် ဗိုလ်လောင်းသင်တန်းအမှတ်စဉ်(၂၅)မှ လေ့ကျင့်ရေး ထူးချွန်ဆုရရှိသူ ဗိုလ်လောင်း သော်ဇင်ဦးအား ဆုပေးအပ်ချီးမြှင့်စဉ်။

နိုင်ငံတော်စီမံအုပ်ချုပ်ရေးကောင်စီဥက္ကဋ္ဌ တပ်မတော်ကာကွယ်ရေးဦးစီးချုပ် ဗိုလ်ချုပ်မှူးကြီး သတိုးမဟာသရေစည်သူ သတိုးသီရိသုဓမ္မ မင်းအောင်လှိုင် တပ်မတော်ဆေးတက္ကသိုလ် ဗိုလ်လောင်းသင်တန်းအမှတ်စဉ်(၂၅)မှ စာပေထူးချွန်ဆုရရှိသူ ဗိုလ်လောင်း အောင်ကိုကိုထက်အား ဆုပေးအပ်ချီးမြှင့်စဉ်။

»»» စာမျက်နှာ ၃ မှ

တပ်မတော်အရာရှိ ဆရာဝန် ဆေးမှူးများ၏ ကျွမ်းကျင်မှုနှင့် ကျန်းမာရေးစောင့်ရှောက်ပေးမှုများသည် မိမိတို့တပ်မတော်သားများ၏ ကျန်းမာကြံ့ခိုင်ရေးအတွက် အလွန်အရေးကြီးသည့်တာဝန်တစ်ရပ်ဖြစ်ပြီး တပ်မတော်အင်အား တောင့်တင်းခိုင်မာရေးအတွက် အခြေခံလိုအပ်ချက်ဖြစ်သကဲ့သို့ နိုင်ငံတော်ကာကွယ်ရေးစွမ်းပကား မြင့်မားစေရေးအတွက်လည်း တစ်ဖက်တစ်လမ်းမှ အထောက်အကူ ပြုလျက်ရှိကြောင်း၊ **တိုက်ပွဲဝင်စစ်သည်တိုင်း တိုက်စွမ်းရည်မြင့်မားရေးအတွက် ရုပ်ပိုင်းဆိုင်ရာ၊ စိတ်ပိုင်းဆိုင်ရာ ကျန်းမာကြံ့ခိုင်ရေးအထူးလိုအပ်သောကြောင့် သင်ယူတတ်မြောက်ထားသည့် ဆေးပညာရပ်များကို အသုံးချပြီး နေရာဒေသမရွေး၊ အချိန်အခါမရွေး လုံလောက်သည့် ကျန်းမာရေးစောင့်ရှောက်မှုများ ပေးသွားကြရမည်ဖြစ်ကြောင်း။**

ယနေ့ခေတ်သည် သိပ္ပံနှင့်နည်းပညာခေတ်ဖြစ်သည်နှင့်အညီ ဆေးသိပ္ပံပညာရပ်နယ်ပယ်သည်လည်း တစ်နေ့တခြားတိုးတက်ပြောင်းလဲနေသည်ကို တွေ့ရှိရမည်ဖြစ်ကြောင်း၊ ဆန်းသစ်ပြောင်းလဲလာသည့် ကုထုံးနှင့် ဆေးဝါးကိရိယာအသစ်များ ပေါ်ပေါက်လာသကဲ့သို့ ထူးခြားဆန်းပြားသည့် ရောဂါဘယများကလည်း ဆေးပညာနယ်ပယ်ကို စိန်ခေါ်လျက်ရှိနေကြကြောင်း၊ ယင်းတို့ကို ရင်ဆိုင်ကျော်လွှားနိုင်ရေး ဆေးသိပ္ပံဆိုင်ရာ ပညာရပ်များနှင့်ပတ်သက်၍ သုတေသနပြုခြင်းအပါအဝင် တီထွင်ဆန်းသစ်မှုများကိုလည်း စဉ်ဆက်မပြတ် လေ့လာဆောင်ရွက်သွားကြရမည်ဖြစ်ကြောင်း၊ လက်ရှိ မိမိတို့နိုင်ငံတွင်လည်း အမျိုးသားသိပ္ပံ၊ နည်းပညာနှင့် ဆန်းသစ်တီထွင်မှုကောင်စီကို ဖွဲ့စည်းထားပြီး ဆန်းသစ်တီထွင်မှုဆိုင်ရာလုပ်ငန်းများကို ဆောင်ရွက်လျက်ရှိနေကြောင်း၊ ကျန်းမာရေးကဏ္ဍဆိုင်ရာတွင် နည်းပညာအသစ်များနှင့် ပြည်သူ့ကျန်းမာရေးဝန်ဆောင်မှု၊ ကျန်းမာရေးနှင့် လူသားအရင်းအမြစ်ချိတ်ဆက်မှု၊ ဆေးပညာဆိုင်ရာ တက္ကသိုလ်အဆင့် ချိတ်ဆက်မှုများမှတစ်ဆင့် ကုသမှုနည်းပညာများ ပေါင်းစည်းခြင်းနှင့် အဆင့်မြင့်ကုသနည်းဖော်ထုတ်ခြင်း အစရှိသည်တို့ကို နည်းပညာလွှဲပြောင်းမှုစင်တာများနှင့် အသိပညာဖြန့်ဝေရေးစင်တာများမှ တစ်ဆင့် ချိတ်ဆက် ဆောင်ရွက်ပေးလျက်ရှိကြောင်း၊ ထို့ကြောင့် ပြောင်းလဲတိုးတက်လာသည့် နည်းပညာရပ်များ၊ ဆေးသိပ္ပံပညာရပ်များကို မျက်ခြည်မပြတ်စေဘဲ နိုင်ငံတကာနှင့် ရင်ပေါင်တန်းနိုင်သည့် ဆေးသိပ္ပံပညာရှင်များ ဖြစ်အောင် တပ်မတော်ဆေးတက္ကသိုလ်က သင်ကြားပေးလိုက်သည့် ဆေးပညာရပ်များမှ တစ်ဆင့် အဆင့်မြင့်ဆေးပညာရပ်များကို ဆက်လက်ဆည်းပူး လေ့လာဆောင်ရွက်သွားကြရမည်ဖြစ်ကြောင်း။

နိုင်ငံတော်စီမံအုပ်ချုပ်ရေးကောင်စီက ချမှတ်ထားသည့် ဦးတည်ချက်(၉)ရပ်အနက် လူမှုရေးဦးတည်ချက် ဒုတိယအချက်ဖြစ်သည့် **“တစ်မျိုးသားလုံး သက်ရှည်ကျန်းမာ ကြံ့ခိုင်ရေးအတွက် ပြည်သူအားလုံးအကျိုးဝင်မည့် ကျန်းမာရေးကဏ္ဍနှင့် အားကစားကဏ္ဍ မြှင့်တင်ဆောင်ရွက်ရေး”** ဟူသည့် အချက်ကို အကောင်အထည်ဖော်ရန်အတွက် ကျန်းမာရေးဝန်ကြီးဌာနနှင့်အတူ ဆေးဝန်ထမ်းတပ်ဖွဲ့ကလည်း ပြည်သူလူထု၏ ကျန်းမာရေးစောင့်ရှောက်မှုကဏ္ဍကို အလေးထားမြှင့်တင်ဆောင်ရွက်လျက် ရှိကြောင်း၊ နိုင်ငံတကာဆေးတပ်ဖွဲ့များနှင့် ရင်ပေါင်တန်းနိုင်ရေးအတွက် ပြည်တွင်း၌ ဆေးသိပ္ပံညီလာခံများ၊ ဆေးပညာနှီးနှော ဖလှယ်ပွဲများ၊ အလုပ်ရုံဆွေးနွေးပွဲများ ကျင်းပပြုလုပ်ပေးပြီး နိုင်ငံခြားသား ကျွမ်းကျင်ပညာရှင်များနှင့် စစ်ဘက်ကျန်းမာရေးစောင့်ရှောက်မှု အတွေ့အကြုံ ဖလှယ်ခြင်းများကို ဆောင်ရွက်ပေးလျက် ရှိကြောင်း၊ ထို့အပြင် ပြောင်းလဲတိုးတက်လာနေသည့်ဆေးပညာဘာသာရပ်များကို မျက်ခြည်မပြတ် လေ့လာနိုင်ရေးအတွက် သုတေသနလုပ်ငန်းများကိုလည်း နိုင်ငံတကာစံချိန်စံညွှန်းများနှင့် အညီ ကျယ်ကျယ်ပြန့်ပြန့် လုပ်ဆောင်ပေးလျက် ရှိကြောင်း၊ ထို့ကြောင့် တာဝန်ကျရာဒေသအသီးသီးကို ရောက်ရှိသည့်အခါ၌ **ဆေးဝန်ထမ်းတပ်ဖွဲ့၏ မူလတာဝန်များအပြင် နိုင်ငံတော်၏ ကျန်းမာရေးကဏ္ဍ မြှင့်တင်ရေးလုပ်ငန်းစဉ်များကို အထောက်အကူပြုပေးနိုင်သည့် တပ်မတော်သား ဆရာဝန်သမားကောင်းများအဖြစ် တာဝန်ထမ်းဆောင်သွားကြရန်** မှာကြားလိုကြောင်း။

ခေတ်မီဖွံ့ဖြိုးတိုးတက်သည့် နိုင်ငံတစ်ခုဖြစ်ရန်အတွက် ကျန်းမာကြံ့ခိုင်သည့် လူ့စွမ်းအားအရင်းအမြစ်များ လိုအပ်သည်ဖြစ်သောကြောင့် နိုင်ငံတစ်နိုင်ငံ၏ ပြည်သူ့ကျန်းမာရေးစောင့်ရှောက်မှု (Public Health Care) သည် **စာမျက်နှာ ၅ သို့** »»»

✻ **ဆေးဝန်ထမ်းတပ်ဖွဲ့၏ မူလတာဝန်များအပြင် နိုင်ငံတော်၏ ကျန်းမာရေးကဏ္ဍ မြှင့်တင်ရေးလုပ်ငန်းစဉ်များကို အထောက်အကူပြုပေးနိုင်သည့် တပ်မတော်သား ဆရာဝန်သမားကောင်းများအဖြစ် တာဝန်ထမ်းဆောင်**

✻ **“လူ့အသက်ထက် အရေးကြီးတာ ဘာမှမရှိ” ဟူသည့်အတိုင်း မိမိတို့တပ်မတော်အနေဖြင့်လည်း ပြည်သူလူထုအတွက် ပိုမိုကောင်းမွန်သည့် ကျန်းမာရေးစောင့်ရှောက်မှုလုပ်ငန်းများ၊ ပြည်သူများ၏ နေ့စဉ်လူမှုဘဝလုံခြုံရေးကိုပါ ဘက်ပေါင်းစုံက ကူညီဆောင်ရွက်ပေးရမည်**

နိုင်ငံတော်စီမံအုပ်ချုပ်ရေးကောင်စီဥက္ကဋ္ဌ တပ်မတော်ကာကွယ်ရေးဦးစီးချုပ် ဗိုလ်ချုပ်မှူးကြီး သတိုးမဟာသရေစည်သူ သတိုးသီရိသုဓမ္မ မင်းအောင်လှိုင် ထူးချွန်ဆုရရှိကြသည့် ဗိုလ်လောင်းများနှင့် မိဘများအား တွေ့ဆုံ၍ ဂုဏ်ပြုအမှာစကားပြောကြားစဉ်။

»»» စာမျက်နှာ ၄ မှ

လွန်စွာအရေးကြီးကြောင်း၊ **ပြည်သူလူထု၏ ကျန်းမာရေးနှင့်ပတ်သက်ပြီး "လူ့အသက်ထက် အရေးကြီးတာ ဘာမှမရှိ" ဟူသည့်အတိုင်း မိမိတို့တပ်မတော်အနေဖြင့်လည်း ပြည်သူလူထုအတွက် ပိုမိုကောင်းမွန်သည့် ကျန်းမာရေးစောင့်ရှောက်မှုလုပ်ငန်းများ၊ ပြည်သူများ၏ နေ့စဉ်လူမှုဘဝ လုံခြုံရေးကိုပါ ဘက်ပေါင်းစုံက ကူညီဆောင်ရွက်ပေးရမည်ဖြစ်ကြောင်း။**

ပြည်သူ့အကျိုးပြုလုပ်ငန်းများကို အားတက်သရော အောင်မြင်စွာ လုပ်ဆောင်

ဆေးဝန်ထမ်းတပ်ဖွဲ့ဝင်များ အနေဖြင့် သဘာဝဘေးအန္တရာယ် ကယ်ဆယ်ရေးတွင် ပြည်သူလူထုကို ဆေးအကာအကွယ်ပေးရေးအပါအဝင် နိုင်ငံအနှံ့အပြားအခမဲ့ ကျန်းမာရေးစောင့်ရှောက်မှုများ ပြုလုပ်ပေးနေခြင်းသည် ပြည်သူ့အကျိုးပြုလုပ်ငန်းတာဝန်ကို တာဝန်သိသိဖြင့် ဆောင်ရွက်ပေးနေခြင်းဖြစ်ပြီး ပြည်သူလူထု၏ အသက်ခန္ဓာများကို ကာကွယ်စောင့်ရှောက်ပေးနေခြင်း ဖြစ်သောကြောင့် တစ်နည်းအားဖြင့် နိုင်ငံတော်ကာကွယ်ရေးတာဝန်ကို ကျေပွန်စွာ ထမ်းဆောင်နေခြင်းဖြစ်သည်ကို သိရှိနားလည်ထားကြရမည် ဖြစ်ကြောင်း၊ ထို့ကြောင့် တာဝန်ကျရာနယ်မြေ ဒေသအသီးသီးသို့ ရောက်ရှိချိန်တွင် မိမိတို့ တတ်ကျွမ်းထားသည့် ဆေးပညာများကို လက်တွေ့အသုံးချပြီး ပြည်သူ့အကျိုးပြုလုပ်ငန်းများကို အားတက်သရော အောင်မြင်စွာ လုပ်ဆောင်သွားကြရန် တိုက်တွန်းမှာကြားလိုကြောင်း။

ခေတ်မီဖွံ့ဖြိုးတိုးတက်သည့် နိုင်ငံတော်တစ်ရပ် တည်ဆောက်ရာတွင် လူသားအရင်းအမြစ် ဖွံ့ဖြိုးတိုးတက်ရေးသည် အရေးအကြီးဆုံးဖြစ်သကဲ့သို့ လူသားအရင်းအမြစ် ဖွံ့ဖြိုးတိုးတက်ရေးအတွက် ပြည်သူလူထု သက်ရှည်ကျန်းမာရေးသည် အခြေခံအကျဆုံးဖြစ်ကြောင်း၊ ပြည်သူလူထု သက်ရှည်ကျန်းမာစေရေးအတွက် အရည်အချင်းပြည့်ဝသည့် ပါရဂူ၊ ဆရာဝန်များနှင့် ကျန်းမာရေးဝန်ထမ်းများ ပြည့်စုံလုံလောက်စွာရှိရန် အလွန်အရေးကြီးကြောင်း။

မြန်မာ့လူမှုပတ်ဝန်းကျင်တွင် ဆရာဝန်များကို သမားဂုဏ်အရ တလေးတစားနေရာပေးလေ့ရှိသကဲ့သို့ တပ်မတော်သားဆရာဝန်အရာရှိများကိုလည်း ကိုယ်ကျိုးစွန့်အနစ်နာခံသည့် ယောကျ်ားကောင်းများအဖြစ် အသိအမှတ်ပြုနေကြမည်ဖြစ်ကြောင်း၊ ထို့ကြောင့် အပင်ပန်းခံကြိုးစားအားထုတ်ပြီး ရရှိလာခဲ့သည့် တပ်မတော်သားအရာရှိ ဆရာဝန် ဆေးမှူးဟူသည့် ဂုဏ်ပုဒ်ကို မထိခိုက်မပျက်စီးစေရေး အစစအရာရာ ကိုယ်တိုင်ထိန်းသိမ်းနေထိုင်သွားကြရန်လိုအပ်ကြောင်း၊ ထို့ပြင် တပ်မတော်သားဆရာဝန်များ ဖြစ်သည်နှင့်အညီ လိုအပ်လာပါက ခြေလျင်စစ်သည်များနှင့်အတူ နိုင်ငံတော် ကာကွယ်ရေးနှင့် လုံခြုံရေးအတွက် စစ်ဆင်ရေးတာဝန်များကိုပါ ထမ်းဆောင်ကြရမည်ဖြစ်သဖြင့် အမိန့်နာခံမှုကောင်းပြီး စစ်ပညာများကို အသုံးချတတ်သည့် စစ်ခေါင်းဆောင်များဖြစ်အောင် ကြိုးစားကြရန်လိုကြောင်း။

တပ်မတော်ဆေးတက္ကသိုလ် ဗိုလ်လောင်းသင်တန်းအမှတ်စဉ်(၂၅) သင်တန်းဆင်း ဂုဏ်ပြုစစ်ရေးပြအခမ်းအနားသို့ တက်ရောက်လာကြသူများကို တွေ့ရစဉ်။

ဆေးကုသရေးတာဝန် ထမ်းဆောင်ချိန်တွင် ဆေးပညာရပ်များကို အသုံးချပြီး လူနာများအပေါ်တွင် **ကောင်းမြတ်သည့်စေတနာ၊ မွန်မြတ်သည့်စိတ်ထား၊ ပြည့်ဝသည့် အကြင်နာ မေတ္တာတရားများနှင့်** တာဝန်ထမ်းဆောင်ကြရမည် ဖြစ်သကဲ့သို့ စစ်ဆင်ရေးနှင့် လုံခြုံရေးတာဝန်များ ထမ်းဆောင်ချိန်တွင်လည်း သင်ကြားပေးလိုက်သည့် စစ်ပညာရပ်များကို အသုံးချပြီး **"တပ်မတော်၏ အစဉ်အလာကို အသက်ပေးစောင့်ထိန်းလိုသည့် စိတ်ဓာတ်"** ဖြင့် တာဝန်ထမ်းဆောင်သွားကြရမည် ဖြစ်ကြောင်း၊ ထိုကဲ့သို့ စိတ်ဓာတ်ကောင်းများ မွေးမြူပြီး လက်ရုံးရည်၊ နှလုံးရည်ပြည့်ဝသည့် တပ်မတော်သား ဆရာဝန်၊ ခေါင်းဆောင်ငယ်များအဖြစ် နိုင်ငံတော်နှင့် တပ်မတော်က အားကိုးအားထားပြုရသည့် ဆေးဝန်ထမ်းတပ်ဖွဲ့၏အနာဂတ်တာဝန်များကို ပခုံးပြောင်းတာဝန်ယူဆောင်ရွက်နိုင်မည့် **"သမားဇာနည် အောင်စစ်သည်"** များဖြစ်အောင် အထူးကြိုးစားသွားကြရန် အလေးအနက်ထားမှာကြားလိုကြောင်း။

တပ်မတော် (ကြည်း၊ ရေ၊ လေ) အတွက် လက်ရုံးရည်၊ နှလုံးရည်ပြည့်ဝသည့် ဆေးသိပ္ပံပညာရှင် အရာရှိကောင်းများအဖြစ် နိုင်ငံတော်၊ တပ်မတော်နှင့် တိုင်းရင်းသား ပြည်သူလူထုအတွက် ကြိုးပမ်းဆောင်ရွက်ကြရန်၊ ပြောင်းလဲတိုးတက်နေသည့် ဆေးသိပ္ပံပညာရပ်များကို စဉ်ဆက်မပြတ် လေ့လာဆည်းပူးသုတေသနပြုပြီး ကျွမ်းကျင်သည့် ဆေးသိပ္ပံပညာရှင်များဖြစ်အောင် ကြိုးစားသွားကြရန်၊ ဆေးဝန်ထမ်းတပ်ဖွဲ့၏ ရည်မှန်းချက်ဖြစ်သော **"ကျန်းမာကြံ့ခိုင် တိုက်နိုင်ရန်"** ဟူသည့် ဆောင်ပုဒ်အတိုင်း နိုင်ငံတော် ကာကွယ်ရေးတာဝန်ထမ်းဆောင်နေကြသည့်တပ်မတော်သားများ ကျန်းမာကြံ့ခိုင်ပြီး ပေးအပ်သည့် တာဝန်ကို ကျေပွန်စွာ ထမ်းဆောင်နိုင်ရေး မိမိတို့ တတ်ကျွမ်းသည့် ဆေးပညာဖြင့် စောင့်ရှောက် ကာကွယ်သွားကြရန်၊ **တပ်မတော်ဆေးတက္ကသိုလ်၏ ဂုဏ်၊ ဆေးဝန်ထမ်းတပ်ဖွဲ့၏ဂုဏ်၊ တပ်မတော်၏ဂုဏ်ကို မြှင့်တင်ပြီး နိုင်ငံတော်နှင့် နိုင်ငံသားများအပေါ် သစ္စာစောင့်သိရိုသေသည့် "သမားဇာနည် အောင်စစ်သည်" များဖြစ်အောင် အစွမ်းကုန်ကြိုးပမ်းဆောင်ရွက်ကြရန်** မှာကြားလိုကြောင်း ပြောကြားသည်။

ထို့နောက် နိုင်ငံတော်စီမံအုပ်ချုပ်ရေးကောင်စီဥက္ကဋ္ဌ တပ်မတော်ကာကွယ်ရေးဦးစီးချုပ် ဗိုလ်ချုပ်မှူးကြီး သတိုးမဟာသရေစည်သူ သတိုးသီရိသုဓမ္မ မင်းအောင်လှိုင်သည် ဗိုလ်လောင်းတပ်ခွဲများ၏ အလေးပြုခြင်းကိုခံယူပြီး စစ်ရေးပြအခမ်းအနားမှ ပြန်လည်ထွက်ခွာသည်။

စစ်ရေးပြ အခမ်းအနားအပြီးတွင် နိုင်ငံတော်စီမံအုပ်ချုပ်ရေးကောင်စီ ဥက္ကဋ္ဌ တပ်မတော်ကာကွယ်ရေး ဦးစီးချုပ် ဗိုလ်ချုပ်မှူးကြီး သတိုးမဟာသရေစည်သူ သတိုးသီရိသုဓမ္မ မင်းအောင်လှိုင်သည် တပ်မတော်ဆေးတက္ကသိုလ်ကျောင်းဥာနချုပ် ဧည့်ခန်းမ၌ ထူးချွန်ဆုရရှိကြသည့် ဗိုလ်လောင်းများနှင့် မိဘများကို တွေ့ဆုံ၍ ဂုဏ်ပြုအမှာစကား ပြောကြားသည်။

အခြေခံကောင်းများကို ဆက်လက်ထိန်းသိမ်းဆောင်ရွက်

ဂုဏ်ပြုအမှာစကားပြောကြားရာတွင် ယခုကဲ့သို့ ထူးချွန်ဆုများ ရရှိကြသည့်အတွက် မိဘများနှင့်ထပ်တူ ဂုဏ်ယူဝမ်းမြောက်ကြောင်း၊ **သင်တန်းကာလတစ်လျှောက်လုံး မျှော်မှန်းချက်၊ ရည်မှန်းချက်ရှိစွာဖြင့် မလျှော့သော ဇွဲ၊ လုံ့လ၊ ဝီရိယဖြင့် အစဉ်တစိုက်ကြိုးစားအားထုတ်ခဲ့ပြီး မိမိကိုယ်ကို ထိန်းထိန်းသိမ်းသိမ်းနှင့် နေထိုင်ခဲ့မှုအကျိုးရလဒ်ကို ခံစားရခြင်းပင်ဖြစ်ကြောင်း၊** အခြေခံပညာ အထက်တန်းပညာကို မြင့်မားသောရမှတ်များဖြင့် အောင်မြင်ခဲ့သည့် အခြေခံကောင်းများကို ယခုတက္ကသိုလ်ပညာရပ်များ ဆည်းပူးရာတွင်လည်း ဆက်လက်ထိန်းသိမ်းနိုင်ခဲ့ပြီး ကြိုးစားခဲ့သောကြောင့် ထူးချွန်စွာအောင်မြင်ခဲ့ပြီးဖြစ်သဖြင့် ရှေ့ဆက်လက်လျှောက်လှမ်းရမည့် ဘဝခရီးတစ်လျှောက်တွင်လည်း မိမိတို့၏ ရည်မှန်းချက်များ မပျောက်ပျက်၊ မယိမ်းယိုင်စေရေးအတွက် ရှိပြီးဖြစ်သည့် အခြေခံကောင်းများကို ဆက်လက်ထိန်းသိမ်းဆောင်ရွက်သွားရမည်ဖြစ်ကြောင်း၊ **ကြိုးစားအားထုတ်မှုရှိမှသာလျှင် ဘဝရပ်တည်မှုများ မြင့်မားမည်ဖြစ်သဖြင့် မိမိတို့၏ ရည်မှန်းချက်ပန်းတိုင်မပျောက်စေရေးအတွက် စဉ်ဆက်မပြတ်ဆက်လက် ကြိုးပမ်းအားထုတ်သွားရန်နှင့် မိမိကိုယ်ကို စောင့်ထိန်းနေထိုင်သွားကြရန်လိုကြောင်း၊** ပြောင်းလဲတိုးတက်နေသည့် ခေတ်နှင့်အမီလိုက်နိုင်ရေးအတွက် စာပေဖတ်ရှုလေ့လာခြင်း၊ လက်တွေ့အသုံးချခြင်း၊ မျှဝေခြင်းများကို ဆောင်ရွက်သွားရန်လည်းလိုကြောင်း၊ မိမိတို့ တာဝန်ထမ်းဆောင်ရာ ဒေသများအလိုက်တွင် ပြည်သူလူထုကို ဆေးပညာဖြင့်သာ အကျိုးပြုရုံမကဘဲ မိမိတို့ သိရှိထားသည့် စာပေဗဟုသုတများဖြင့် နည်းကောင်းလမ်းပြပေးခြင်းဖြင့်လည်း အကျိုးပြုသွားကြရန်လိုကြောင်း။

ငယ်စဉ်ကလေးဘဝမှ တက္ကသိုလ်ရောက်သည်အထိ ကျွေးမွေးစောင့်ရှောက်သွန်သင်ပေးခဲ့သည့် ကြီးမားလှသည့် မိဘဆရာတို့၏ဂုဏ်ကျေးဇူးကို သိတတ်နားလည် ကျေးဇူးဆပ်ရမည်ဖြစ်သကဲ့သို့ အသိပညာများနှင့် အတတ်ပညာများကို သင်ကြားပေးလိုက်သည့် တပ်မတော်ဆေးတက္ကသိုလ်မှ ဆရာ ဆရာမများ၊ တပ်မတော်နှင့် နိုင်ငံတော်၏ ဂုဏ်ကျေးဇူးကိုလည်း စစ်သားကောင်းတစ်ဦး၊ ဆရာဝန်ကောင်းတစ်ဦး ပီသစွာနေထိုင်ကျင့်ကြံခြင်း၊ မိမိကိုယ်ကိုတန်ဖိုးထား၍ ဆက်လက် တိုးတက်အောင်နေထိုင်ခြင်း၊ သစ္စာရှိရှိဖြင့် ပေးအပ်လာသည့် တာဝန်များကိုကျေပွန်အောင် ထမ်းဆောင်ခြင်းတို့ဖြင့် ကျေးဇူးဆပ်ရမည်ဖြစ်ကြောင်း၊ ရှေ့ဆက်လျှောက်လှမ်းရမည့် ဘဝခရီးတစ်လျှောက်လုံး အောင်မြင်သူများဖြစ်စေရေး၊ ခေါင်းဆောင်ကောင်းများဖြစ်စေရေး၊ ကြီးမားသည့်တာဝန်များကို လက်ဆင့်ကမ်း တာဝန်ပေးအပ်နိုင်ရေး မိမိဘဝကိုမိမိ ကြိုးစားတည်ဆောက်သွားကြရန် လိုကြောင်း မှာကြားသည်။

သတင်းစဉ်

တပ်မတော်ဆေးတက္ကသိုလ် ဗိုလ်လောင်းသင်တန်းအမှတ်စဉ်(၂၅) သင်တန်းဆင်းဂုဏ်ပြုညစာစားပွဲအခမ်းအနား ကျင်းပ

နေပြည်တော် ဒီဇင်ဘာ ၁၈

တပ်မတော်ဆေးတက္ကသိုလ် ဗိုလ်လောင်းသင်တန်း အမှတ်စဉ် (၂၅) သင်တန်းဆင်းဂုဏ်ပြုညစာစားပွဲအခမ်းအနားကို ယနေ့ညနေပိုင်းတွင် ရန်ကုန်မြို့ရှိ တပ်မတော်ဆေးတက္ကသိုလ် ဘွဲ့နှင်းသဘင်ခန်းမဆောင်ကြီး၏ စုဝေးခန်းမ၌ ကျင်းပပြုလုပ်ရာ နိုင်ငံတော်စီမံအုပ်ချုပ်ရေးကောင်စီ ဥက္ကဋ္ဌ တပ်မတော်ကာကွယ်ရေးဦးစီးချုပ် ဗိုလ်ချုပ်မှူးကြီး မင်းအောင်လှိုင် တက်ရောက်ချီးမြှင့်သည်။

တက်ရောက်

အဆိုပါ သင်တန်းဆင်းဂုဏ်ပြုညစာစားပွဲ အခမ်းအနားသို့ နိုင်ငံတော် စီမံအုပ်ချုပ်ရေးကောင်စီ ဥက္ကဋ္ဌ တပ်မတော်ကာကွယ်ရေးဦးစီးချုပ်နှင့်အတူ ဇနီး ဒေါ်ကြူကြူလှ၊ ကာကွယ်ရေးဦးစီးချုပ်(ရေ) ဗိုလ်ချုပ်ကြီးထိန်ဝင်းနှင့် ဇနီး၊ ကာကွယ်ရေးဦးစီးချုပ်(လေ) ဗိုလ်ချုပ်ကြီးထွန်းအောင်နှင့် ဇနီး၊ ကာကွယ်ရေးဦးစီးချုပ်ရုံးမှ အဆင့်မြင့်တပ်မတော်အရာရှိကြီးများနှင့် ဇနီးများ၊ ပြည်ထောင်စုဝန်ကြီးများ၊ ရန်ကုန်တိုင်းဒေသကြီးဝန်ကြီးချုပ်၊ ရန်ကုန်တိုင်းစစ်ဌာနချုပ်တိုင်းမှူး၊ တပ်မတော်ဆေးတက္ကသိုလ် ကျောင်းအုပ်ကြီးနှင့် မင်္ဂလာဒုံတပ်နယ်မှ တာဝန်ရှိသူများ၊ ကျောင်းဆင်းဗိုလ်လောင်းများ၏ မိဘဆွေမျိုးများနှင့် ဖိတ်ကြားထားသည့် ဧည့်သည်တော်များ တက်ရောက်ကြသည်။

ဦးစွာ နိုင်ငံတော်စီမံအုပ်ချုပ်ရေးကောင်စီဥက္ကဋ္ဌ တပ်မတော်ကာကွယ်ရေး ဦးစီးချုပ်က သင်တန်းဆင်း အရာရှိများအား တစ်ဦးချင်း ရင်းရင်းနှီးနှီးလိုက်လံနှုတ်ဆက်သည်။ ထို့နောက် နိုင်ငံတော် စီမံအုပ်ချုပ်ရေးကောင်စီ ဥက္ကဋ္ဌ တပ်မတော်ကာကွယ်ရေးဦးစီးချုပ်နှင့် အဖွဲ့ဝင်များသည် သင်တန်းဆင်း အရာရှိများ၊ ညစာစားပွဲတက်ရောက်လာကြသူများနှင့်အတူ ဂုဏ်ပြုညစာကို အတူတကွ သုံးဆောင်ကြသည်။

ညစာသုံးဆောင်အပြီးတွင် နိုင်ငံတော် စီမံအုပ်ချုပ်ရေးကောင်စီ ဥက္ကဋ္ဌ တပ်မတော်ကာကွယ်ရေးဦးစီးချုပ်နှင့် အဖွဲ့ဝင်များသည် တပ်မတော် ဆေးတက္ကသိုလ် ဂုဏ်ပြု စစ်တီးဝိုင်းတပ်ဖွဲ့၏ ဂုဏ်ပြုတီးမှုတ်မှုကို ကြည့်ရှုအားပေးပြီး ချီးမြှင့်ငွေများပေးအပ်သည်။

ယင်းနောက် နိုင်ငံတော်စီမံအုပ်ချုပ်ရေးကောင်စီ ဥက္ကဋ္ဌ တပ်မတော် ကာကွယ်ရေးဦးစီးချုပ်နှင့် အဖွဲ့ဝင်များသည် ကျောင်းဆင်းအရာရှိများနှင့်အတူ ဘွဲ့နှင်းသဘင် ခန်းမဆောင်၌ ပြည်သူ့ဆက်ဆံရေးနှင့် စိတ်ဓာတ်စစ်ဆင်ရေး ညွှန်ကြားရေးမှူးရုံး ကွပ်ကဲမှုအောက် မြဝတီတေးဂီတအဖွဲ့၏ တေးသီချင်းများဖြင့် ဂုဏ်ပြုဖျော်ဖြေတင်ဆက်မှုများကို ကြည့်ရှုအားပေးခဲ့ကြောင်း သိရသည်။

သတင်းစဉ်

နိုင်ငံတော်စီမံအုပ်ချုပ်ရေးကောင်စီဥက္ကဋ္ဌ တပ်မတော်ကာကွယ်ရေးဦးစီးချုပ် ဗိုလ်ချုပ်မှူးကြီးမင်းအောင်လှိုင်၊ ဇနီး ဒေါ်ကြူကြူလှနှင့် ညစာစားပွဲအခမ်းအနားတက်ရောက်လာကြသူများအား ကျောင်းဆင်းဗိုလ်လောင်းများက ကြိုဆိုနှုတ်ဆက်စဉ်။

နိုင်ငံတော်စီမံအုပ်ချုပ်ရေးကောင်စီဥက္ကဋ္ဌ တပ်မတော်ကာကွယ်ရေးဦးစီးချုပ် ဗိုလ်ချုပ်မှူးကြီးမင်းအောင်လှိုင်နှင့် ဇနီး ဒေါ်ကြူကြူလှနှင့် အခမ်းအနားတက်ရောက်လာကြသူများ ကျောင်းဆင်းအရာရှိများနှင့်အတူ မြဝတီတေးဂီတအဖွဲ့၏ တေးသီချင်းများဖြင့် ဂုဏ်ပြုဖျော်ဖြေတင်ဆက်မှုများကို ကြည့်ရှုအားပေးကြစဉ်။

တပ်မတော်ဆေးတက္ကသိုလ်၏ (၂၅)ကြိမ်မြောက် ဘွဲ့နှင်းသဘင်အခမ်းအနား ကျင်းပ

နေပြည်တော် ဒီဇင်ဘာ ၁၈

တပ်မတော်ဆေးတက္ကသိုလ်၏ (၂၅)ကြိမ်မြောက် ဘွဲ့နှင်းသဘင်အခမ်းအနားကို ယနေ့မွန်းလွဲပိုင်းတွင် ရန်ကုန်တိုင်းဒေသကြီး မင်္ဂလာဒုံမြို့နယ်ရှိ တပ်မတော်ဆေးတက္ကသိုလ် ဘွဲ့နှင်းသဘင်ခန်းမ၌ ကျင်းပရာ တပ်မတော်ဆေးတက္ကသိုလ် ကျောင်းအုပ်ကြီး ဗိုလ်မှူးချုပ်စိုးညွန့်၊ တပ်မတော်ဆေးတက္ကသိုလ် ပါမောက္ခချုပ် ဗိုလ်မှူးချုပ်ခင်အောင်ထွန်းနှင့် တပ်မတော်ဆေးတက္ကသိုလ်မှ ပညာရေးအဖွဲ့ဝင်များ စုံညီစွာတက်ရောက်ကြသည်။

အစီအစဉ်အရ တပ်မတော်ဆေးတက္ကသိုလ် ကျောင်းအုပ်ကြီး၊ ပါမောက္ခချုပ်နှင့် ပညာရေးအဖွဲ့ဝင်များသည် ဘွဲ့နှင်းသဘင်ခန်းမသို့ဝင်ရောက်၍ သတ်မှတ်နေရာများတွင် နေရာယူကြပြီး မြန်မာ့ဆိုင်းတူရိယာအဖွဲ့က နိုင်ငံတော်သီချင်းတီးမှုတ်ကာ ဘွဲ့နှင်းသဘင်အခမ်းအနားကို ဖွင့်လှစ်သည်။ ထို့နောက် ပါမောက္ခချုပ်က ဘွဲ့နှင်းသဘင်ကျင်းပကြောင်းကြေညာပြီး ဘွဲ့ယူမည့်သူများအား ကတိသစ္စာခံယူစေခြင်း၊ မော်ကွန်းထိန်းက ဘွဲ့ယူမည့်သူများအား ပါမောက္ခချုပ်ထံသို့ ပို့ဆောင်ခြင်းတို့ကို အစီအစဉ်အတိုင်းဆောင်ရွက်ကြသည်။

ယင်းနောက် ပါမောက္ခချုပ်က ဆေးပညာဘွဲ့နှင့် သွားဘက်ဆိုင်ရာ ဆေးပညာဘွဲ့ရရှိသူတို့အား ဘွဲ့လက်မှတ်များ ချီးမြှင့်အပ်နှင်းသည်။ ဆက်လက်၍ ပါမောက္ခချုပ်က ဘွဲ့ရသူများအား ဘွဲ့များနှင့် လျော်ညီသော အဆောင်အယောင် အမှတ်လက္ခဏာဖြစ်သည့်ဝတ်ရုံများကို ဝတ်ဆင်ခွင့်ပြုခဲ့ပြီး ဘွဲ့နှင်းသဘင်မှတ်တမ်းစာအုပ်တွင် လက်မှတ်ရေးထိုးသည်။

ထို့နောက် ကျောင်းအုပ်ကြီးက ဘွဲ့နှင်းသဘင် မိန့်ခွန်းပြောကြားပြီး အခမ်းအနားကို ရုပ်သိမ်းကြောင်း ကြေညာကာ တပ်မတော်ဆေးတက္ကသိုလ် ကျောင်းအုပ်ကြီး၊ ပါမောက္ခချုပ်နှင့် ပညာရေးအဖွဲ့ဝင်များသည် ဘွဲ့နှင်းသဘင်ခန်းမမှ ပြန်လည်ထွက်ခွာကြသည်။

အဆိုပါ တပ်မတော်ဆေးတက္ကသိုလ် ဗိုလ်လောင်းများရရှိသည့် ပညာရည်ထူးချွန်ဆုအဆင့်များ ဂုဏ်ထူးများသည် တပ်မတော်ဆေးတက္ကသိုလ်မှ ပါမောက္ခချုပ်၊ ပါမောက္ခ/ဌာနမှူးများနှင့်သာ စစ်ဆေးခြင်းမဟုတ်ဘဲ ဆေးတက္ကသိုလ်(၁)ရန်ကုန်၊ ဆေးတက္ကသိုလ်(မန္တလေး)၊ ဆေးတက္ကသိုလ်(၂)ရန်ကုန်၊ ဆေးတက္ကသိုလ်(မကွေး)၊ ဆေးတက္ကသိုလ်(တောင်ကြီး) စသည့် တစ်နိုင်ငံလုံးရှိ ဆေးတက္ကသိုလ်အသီးသီးမှ ပါမောက္ခချုပ်များ၊ ပါမောက္ခများနှင့် စာစစ်ပုဂ္ဂိုလ်များ၏ စစ်ဆေးချက်များနှင့်အညီ ချီးမြှင့်ခြင်းဖြစ်ပြီး တပ်မတော်ဆေးတက္ကသိုလ်၏ သင်ရိုးညွှန်းတမ်းများကိုလည်း အခြားသော တက္ကသိုလ်များနှင့် ညှိနှိုင်းရေးဆွဲထားရှိ၍ ဆေးပညာသင်ကြားရေးဆိုင်ရာ သင်ရိုးညွှန်းတမ်းအရ စံချိန်စံညွှန်းသတ်မှတ်ချက်များနှင့်အညီ အထူးအောင်သတ်မှတ်ခြင်းနှင့် ဂုဏ်ထူးပေးခြင်းများကိုလည်း ဆောင်ရွက်လျက်ရှိကြောင်း သိရသည်။

သတင်းစဉ်

သိမှတ်လိုက်နာသင့်ရာ မြန်မာမျိုးပြစကားလုံးများ

အင်ကြင်းခိုင် (ရန်ကုန်တက္ကသိုလ်)

မြန်မာစာနှင့်ပတ်သက်၍ အဓိကကျပြီး သိမှတ်လိုက်နာသင့်ရာ မြန်မာမျိုးပြစကားလုံးများ အကြောင်းကို တင်ပြလိုပါသည်။ မျိုးပြစကားလုံး ဆိုသည်မှာ အမျိုးအစားကိုပြသော စကားလုံးကို မျိုးပြစကားလုံးဟုခေါ်သည်။ ထိုမျိုးပြများစွာ အနက်မှ သက်ရှိများ၏ ဂုဏ်အဆင့်အတန်းကို ဖော်ပြသည့်မျိုးပြနှင့် သက်မဲ့ပစ္စည်းများကို ဖော်ပြသည့် မျိုးပြများဟု နှစ်ပိုင်းခွဲခြားပြီး တင်ပြလိုပါသည်။

ပထမဦးစွာ သက်ရှိများ၏ အဆင့်အတန်းကို လိုက်ပြီးသုံးရသည့် မျိုးပြများအနေဖြင့် **"ဘုရား"**၊ **"သံဃာ"**၊ **"လူ"**၊ **"တိရစ္ဆာန်"** တို့ကို ဖော်ပြလိုပါသည်။ **"ဘုရား"** ကို "ဆူ"၊ **"သံဃာ"** ကို "ပါး"၊ **"လူ"** ကို "ယောက်"၊ "ဦး"၊ "တိရစ္ဆာန်" ကို "ကောင်" ဆိုပြီး ခွဲခြားသုံးသည်ကို တွေ့ရှိရသည်။

ဒုတိယအနေဖြင့် သက်မဲ့ပစ္စည်းများအတွက် သုံးသည့် မျိုးပြစကားလုံးများကို တင်ပြလိုပါသည်။ သာဓကအားဖြင့် "လက်စွပ်တစ်ကွင်း"၊ "ဖျာတစ်ချပ်"၊ "ခဲတံတစ်ချောင်း"၊ "ပိုက်ဆံငါးပြား"၊ "ရထားတစ်စင်း"၊ "လှေကားတစ်စီး"၊ "ပန်းသီးတစ်လုံး" တွင်ပါဝင်သော "ကွင်း၊ ချပ်၊ ချောင်း၊ ပြား၊ စင်း၊ လုံး" တို့သည် သက်မဲ့မျိုးပြစကားလုံးများ ဖြစ်သည်။ ဖော်ပြပါ သက်မဲ့ပစ္စည်းမျိုးပြစကားလုံးများသည် အကွင်းပုံသဏ္ဍာန်ရှိ၍ "လက်စွပ်တစ်ကွင်း"၊ အချပ်ပုံသဏ္ဍာန်ရှိ၍ "ဖျာတစ်ချပ်"၊ အချောင်းပုံသဏ္ဍာန်ရှိ၍ "ခဲတံတစ်ချောင်း"၊ အပြားပုံသဏ္ဍာန်ရှိ၍ "ပိုက်ဆံငါးပြား"၊ အလုံးပုံသဏ္ဍာန်ရှိ၍ "ပန်းသီးတစ်လုံး" ဟု ခေါ်ဆိုခြင်းဖြစ်သည်။

ဆက်လက်၍ 'စင်း' မျိုးပြအသုံးနှင့်ပတ်သက်၍ ထပ်မံတင်ပြလိုပါသည်။ စင်း၏အနက်မှာ ဖြောင့်စင်းသည်ဟု ဆိုလိုရင်းဖြစ်သောကြောင့် ရှည်ရှည်၊ ဖြောင့်ဖြောင့် အရာဝတ္ထုပုံသဏ္ဍာန်ကို ဖော်ပြခြင်းဖြစ်၍ 'စင်း' ဟူသော မျိုးပြနှင့်တွဲဖက်သုံးခြင်းဖြစ်သည်။ သာဓကပြရသော် "ရထားတစ်စင်း" ဟူသော အသုံးမျိုးဖြစ်သည်။ တစ်ဖန် စီးနင်းလိုက်ပါရသည့်အရာဖြစ်သော "သင်္ဘော နှစ်စီး၊ မြင်းတစ်စီး" တို့ကို "တစ်စီး၊ နှစ်စီး"ဟု သုံးနှုန်းလေ့ရှိပါသည်။

သက်မဲ့ပစ္စည်းများအတွက်သုံးသည့် အကောင်အထည်မရှိသော သဘောတရားများကို ဖော်ပြသည့်အခါသုံးသော မျိုးပြစကားလုံးနှင့် ဒြပ်မဲ့သဘောတွင် ဖော်ပြသည့်အခါသုံးသော မျိုးပြစကားလုံးများကို ထပ်မံဖော်ပြလိုပါသည်။

အကောင်အထည်မရှိသော "ပါး" ဆိုသည့် မျိုးပြစကားလုံးကို ဖော်ပြလိုပါသည်။ သာဓကအနေဖြင့် **"ရတနာသုံးပါး၊ အပါယ်လေးပါး၊ ကပ်သုံးပါး၊ ရပ်ပြစ်ရှစ်ပါး၊ အနာမျိုးကိုးဆယ့်ခြောက်ပါး၊ ဂုဏ်တော်ကိုးပါး၊ အနန္တောအနန္တငါးပါး"** စသည့် အကောင်အထည်မရှိသော စကားလုံးများနှင့် တွဲသောမျိုးပြစကားလုံး "ပါး" အပြင် "ရပ်" ဆိုသည့် မျိုးပြစကားလုံးကို ထပ်မံတင်ပြလိုပါသည်။

"အင်္ဂါရသ ဆယ့်ရှစ်ရပ်၊ ဦးတည်ချက်ကိုးရပ်၊ ဆုံးဖြတ်ချက် လေးရပ်" ဟူသည့် မျိုးပြအသုံးကို တွေ့ရှိရပါသည်။

သက်မဲ့ပစ္စည်း၊ ဒြပ်မဲ့ပစ္စည်းများတွဲပြီး တွင်တွင်ကျယ်ကျယ်အသုံးပြုနေသည့် "ခု" အသုံးနှင့်ပတ်သက်၍ အကောင်အထည်ရှိ မျိုးပြစကားလုံးဖြစ်သော "မုန့်တစ်ခု၊ ကစားစရာတစ်ခု" နှင့် အကောင်အထည်မရှိသည့် မျိုးပြစကားနှင့်တွဲ၍ "ပညာရပ်တစ်ခု၊ သဘောတစ်ခု" ဆိုသည့် မျိုးပြအသုံးမျိုးအပြင် ထူးထူးခြားခြားသုံးသည့် "အမေတစ်ခုသားတစ်ခု" ဆိုသည့်စကားရပ်သည် အမေနှင့်သား နှစ်ယောက်တည်းရှိသည့် မိသားစုကို "အမေတစ်ခု သားတစ်ခု"ဟု သက်ရှိလူနှင့် မျိုးပြစကားလုံး "ခု" ကိုတွဲပြီး သုံးခဲ့သည်။ မျိုးပြစကားလုံးဖြစ်သည့် "တို့ **တစ်ခုပြောချင်တာက**၊ တို့ **တစ်ခုတော့ရှိတယ်**၊ မင်းပြောတာ **တစ်ခုမှမဟုတ်ဘူး**" ဆိုသည့် စကားများတွင် မျိုးပြ "ခု" ကို တွင်တွင်ကျယ်ကျယ် အသုံးပြုနေသည်။

ဆက်လက်ပြီး မျိုးပြအသုံးတွင် သက်ဆိုင်ရာ သက်ရှိ၊ သက်မဲ့တို့နှင့် ပုံသေတွဲသုံးသည့် အသုံးအနေဖြင့် "လူ"ဟူသော သက်ရှိကို "ယောက်"၊ တိရစ္ဆာန်ဟူသော သက်ရှိကို "ကောင်" ဟု သုံးနေကြသော်လည်း "ဒီသားတစ်ကောင်ကတော့ တော်တော်မိုက်ရိုင်းတယ်"ဟူသော မိဘ၏ ကရုဏာဒေါသနှင့် ပြောသည့်အပြောတွင် "သားတစ်ယောက်"လို့ မသုံးဘဲ "သားတစ်ကောင်"ဟု သုံးနှုန်းသည်ကို တွေ့ရှိရသည်။

ထို့ကြောင့် မျိုးပြစကားလုံးတို့သည် သက်ဆိုင်ရာ သက်ရှိ၊ သက်မဲ့တို့နှင့် အသုံးကွဲပြားသည့်အခါ အဓိပ္ပာယ်ကွဲပြားသွားသည်ကို တွေ့ရှိရသည်။ သာဓကပြရသော် "မြင်းတစ်ကောင်"ဟူသော အသုံးကြောင့် မြင်းကို "တိရစ္ဆာန်" အဖြစ် သုံးသည်ဟု အနက်ရပြီး "မြင်းတစ်စီး"ဟူသော အသုံးတွင် မြင်းကိုစီးစရာအဖြစ် ရည်ရွယ်သုံးကြောင်း သိနိုင်သည်။

တစ်ဖန် "မင်းသား"ဟူသော စကားလုံးကို မျိုးပြစကားလုံး "ပါး၊ လက်၊ ယောက်" တို့နှင့် တွဲသုံးသောအခါ "မင်းသားတစ်ပါး"၊ "မင်းသားတစ်လက်"၊ "မင်းသားတစ်ယောက်" ဟူ၍ ဖြစ်လာသည်။ "မင်းသားတစ်ပါး"ဟု ဆိုရာတွင် ရှေးဘုရင်များ၏ သားတော်များကို ဆိုလိုသည်။ ရုပ်ရှင်၊ ဇာတ်သဘင်လောကတွင်မူ မင်းသားများကို "လက်"၊ "ယောက်" စသည့် မျိုးပြများကို သုံးလေ့ရှိပါသည်။

ဖော်ပြပါ မြန်မာစာပေလော မျိုးပြစကားလုံးများနှင့်ပတ်သက်၍ အဓိကကျပြီး မှတ်သားဖွယ်ရာ မြန်မာမျိုးပြ စကားလုံးများကဏ္ဍမှ သက်ရှိများ၏ ဂုဏ်အဆင့်အတန်းကို ဖော်ပြသည့် မျိုးပြနှင့် သက်မဲ့ပစ္စည်းများကို ဖော်ပြသည့် အလေးချိန်၊ အတိုအရှည်၊ အရွယ်ပမာဏ၊ အစိတ်အပိုင်းတို့ကို ဖော်ပြသည့် မျိုးပြများအကြောင်းကို သိရှိမှတ်သားစေရန် ရေးသားတင်ပြလိုက်ရပါသည်။ ။

တပ်မတော်ဆေးတက္ကသိုလ် ဗိုလ်လောင်းသင်တန်းအမှတ်စဉ်(၂၅) သင်တန်းဆင်းဗိုလ်လောင်းများအား ပြန်တမ်းဝင်အရာရှိ ခန့်အပ်ခြင်း အခမ်းအနားကျင်းပ

နေပြည်တော် ဒီဇင်ဘာ ၁၈

တပ်မတော်ဆေးတက္ကသိုလ် ဗိုလ်လောင်းသင်တန်းအမှတ်စဉ်(၂၅) ပြန်တမ်းဝင်အရာရှိ ခန့်အပ်ခြင်းအခမ်းအနားကို ယနေ့နံနက်ပိုင်းတွင် တပ်မတော်ဆေးတက္ကသိုလ် ဘွဲ့နှင်းသဘင်ခန်းမ၌ ကျင်းပရာ ကာကွယ်ရေးဦးစီးချုပ်ရုံး(ကြည်း) စစ်ရာထူးခန့်ချုပ် ဒုတိယဗိုလ်ချုပ်ကြီးလင်းအောင်၊ ကာကွယ်ရေးဦးစီးချုပ်ရုံးမှ တပ်မတော်အရာရှိကြီးများ၊ တပ်မတော်ဆေးတက္ကသိုလ် ကျောင်းအုပ်ကြီး ဗိုလ်မှူးချုပ် စိုးညွှန့်နှင့် ကျောင်းဆင်းဗိုလ်လောင်းများ တက်ရောက်ကြသည်။

အခမ်းအနား အစီအစဉ်အရ စစ်ရာထူးခန့်ချုပ် ဒုတိယဗိုလ်ချုပ်ကြီး လင်းအောင်၊ တပ်မတော်အရာရှိကြီးများနှင့် တပ်မတော်ဆေးတက္ကသိုလ်ကျောင်းအုပ်ကြီးတို့သည် စင်မြင့်ထက်တွင် နေရာယူကြပြီး ဒုတိယဗိုလ်ချုပ်ကြီး လင်းအောင်က ကျောင်းဆင်းဗိုလ်လောင်းတစ်ဦးချင်းစီအား ပြန်တမ်းဝင် ခန့်အပ်လွှာများ ပေးအပ်သည်။

ထို့နောက် စစ်ရာထူးခန့်ချုပ် ဒုတိယဗိုလ်ချုပ်ကြီး လင်းအောင်က အမှာစကားပြောကြားကာ အခမ်းအနားကို ရုပ်သိမ်းလိုက်ကြောင်း သိရသည်။

သတင်းစဉ်

မိုးလေဝသနှင့်ဇလဗေဒညွှန်ကြားမှုဦးစီးဌာန၊ WRF မော်ဒယ်လ်၏ ၁၈-၁၂-၂၀၂၄ ရက်နေ့ မြန်မာစံတော်ချိန်(၀၆:၃၀)နာရီအချိန်ကို အခြေခံတွက်ထုတ်ထားသည့် ၂၀-၁၂-၂၀၂၄ မှ ၂၃-၁၂-၂၀၂၄ ရက်နေ့အထိ မိုးရွာသွန်းမှုခန့်မှန်းချက်ပြပုံ

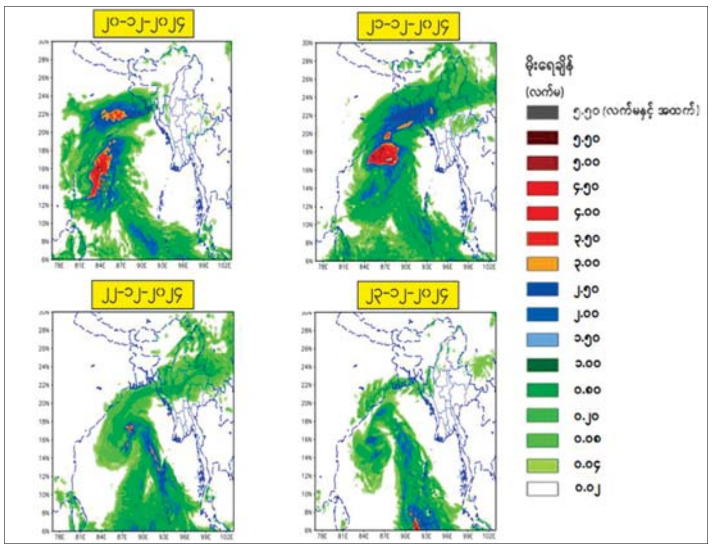

☆ မိုးသည်းထန်စွာမှ အကြံပြုချက်

သို့ဖြစ်ပါ၍ မိုးသည်းထန်စွာရွာသွန်းခြင်းနှင့်အတူ လေပြင်းတိုက်ခတ်ခြင်း၊ မိုးထစ်ချုန်းခြင်း၊ မိုးကြိုးပစ်ခြင်း၊ လျှပ်စီးလက်ခြင်း၊ မိုးသီးကြွေခြင်း၊ လျှပ်တစ်ပြက်ရေကြီးခြင်းနှင့် မြေပြိုခြင်းစသည့် သဘာဝဘေးအန္တရာယ်များဖြစ်ပေါ်နိုင်ပါသဖြင့် ကုန်းမြင့်ဒေသအနီးတွင် နေထိုင်ကြသူများအနေဖြင့် မြေပြိုမှုအန္တရာယ်၊ မြစ်ငယ်၊ ချောင်းငယ်များအနီးတွင် နေထိုင်ကြသူများအနေဖြင့် ရေကြီး ရေလျှံမှုများကို ကြိုတင်သတိပြု ရှောင်ရှားနိုင်ပါရန်နှင့် ပြည်တွင်းရေကြောင်းသွားလာရေးနှင့် လေကြောင်း ပျံသန်းရေးအနေဖြင့်လည်း ကြိုတင်သတိပြုနိုင်ပါရန် သတိပေးနှိုးဆော်အပ်ပါသည်။ **မိုး/ဇလ**

✻ ကျောဖုံးမှ

မြန်မာအသင်းသည် ဇင်ညီညီအောင် (ဂိုး)၊ ဟိန်းဖြိုးဝင်း၊ စိုးမိုးကျော်၊ သီဟထက်အောင်၊ သက်ဟိန်းစိုး၊ နန္ဒကျော်၊ ဇော်ဝင်းသိန်း၊ လွင်မိုးအောင်၊ မောင်မောင်လွင်၊ သီဟဇော်၊ အောင်ကောင်းမာန်တို့ဖြင့် ပွဲထွက်လာပြီး မိနစ် ၂၀ ကျော်မှာပင် ဝင်းနိုင်ထွန်းနှင့် ဥက္ကာနိုင်ကိုထည့်ကာ တိုက်စစ်အားမြှင့်ခဲ့သည်။ ပွဲအစပိုင်းတွင် မြန်မာခံစစ် အားနည်းချက်ကြောင့် လာအိုအသင်း ဂိုးရနိုင်သည့် အပိုင် အခွင့်အရေး သုံးကြိမ်ရသော်လည်း ဂိုးသမား ဇင်ညီညီအောင် ကာကွယ်နိုင်ခဲ့သည်။ မိနစ် ၂၀ နောက်ပိုင်းတွင် မြန်မာအသင်း ကစားပုံပြန်လည်တည်ငြိမ်လာပြီး လာအိုဘက်သို့ ပြန်လည်ဖိအားပေးနိုင်ခဲ့သည်။ ၃၂ မိနစ်တွင် လွင်မိုးအောင်က ခေါင်းတိုက်ပြီး မြန်မာအသင်းအတွက် အဖွင့်ဂိုးသွင်းယူခဲ့သည်။ ဒုတိယပိုင်းအစတွင်လည်း မြန်မာအသင်းကသာ ဖိကစားနိုင်ပြီး ဂိုးသွင်းခွင့်များရသော်လည်း သီဟဇော်၊ ဝင်းနိုင်ထွန်းနှင့် လွင်မိုးအောင်တို့ အသုံးမချနိုင်ခဲ့ပေ။ ၇၅ မိနစ်နောက်ပိုင်းတွင် လာအိုအသင်း မထင်မှတ်ဘဲ ဂိုးများဆက်တိုက်ရခဲ့ပြီး ၇၇ မိနစ်တွင် ဆိုဗန်နီက ချေပဂိုးနှင့် ၈၁ မိနစ်တွင် ဝမ်ပါဆာသ်က ဦးဆောင်ဂိုးပြန်သွင်းခဲ့သည်။ အနိုင်မှ အရှုံးပြန်ဖြစ်သွားသည့် မြန်မာအသင်းသည် ဂိုးပြန်ရရန် ဆက်တိုက်တိုက်စစ်ဆင်ကစားခဲ့ရာ ဝင်းနိုင်ထွန်းက ၈၇ မိနစ်တွင် ချေပဂိုးနှင့် ၉၀+၃ မိနစ်တွင် အနိုင်ဂိုး သွင်းယူခဲ့သည်။

မြန်မာအသင်းသည် သုံးပွဲကစား လေးမှတ်ရထားပြီး လာအိုအသင်းမှာမူ ပွဲကုန်လေးပွဲကစား နှစ်မှတ်ရရှိခဲ့သည်။ မြန်မာအသင်းသည် အုပ်စုနောက်ဆုံးပွဲအဖြစ် ဒီဇင်ဘာ ၂၁ ရက်တွင် ဗီယက်နမ်အသင်းနှင့် အဝေးကွင်း ကစားရမည်ဖြစ်သည်။

သတင်း-ကိုညီလေး
ဓာတ်ပုံ-သော်ကြီး

ဒုတိယဝန်ကြီးချုပ်နှင့်ပြည်ထောင်စုဝန်ကြီး ခန့်အပ်တာဝန်ပေး

ပြည်ထောင်စုသမ္မတမြန်မာနိုင်ငံတော်
နိုင်ငံတော်စီမံအုပ်ချုပ်ရေးကောင်စီ
အမိန့်အမှတ်၊ ၅၂ / ၂၀၂၄
၁၃၈၆ ခုနှစ်၊ နတ်တော်လပြည့်ကျော် ၃ ရက်
(၂၀၂၄ ခုနှစ်၊ ဒီဇင်ဘာလ ၁၈ ရက်)

ဒုတိယဝန်ကြီးချုပ်နှင့်ပြည်ထောင်စုဝန်ကြီးခန့်အပ်တာဝန်ပေးခြင်း

နိုင်ငံတော်စီမံအုပ်ချုပ်ရေးကောင်စီသည် ဖွဲ့စည်းပုံအခြေခံဥပဒေပုဒ်မ ၄၁၉ အရ ဗိုလ်ချုပ်ကြီး တင်အောင်စန်း အား ဒုတိယဝန်ကြီးချုပ်နှင့်ပြည်ထောင်စုဝန်ကြီး နိုင်ငံတော်ဝန်ကြီးချုပ်ရုံးအဖြစ် ခန့်အပ်တာဝန်ပေးလိုက်သည်။

အမိန့်အရ

အောင်လင်းဒွေး
ဗိုလ်ချုပ်ကြီး
အတွင်းရေးမှူး

ဒုတိယဝန်ကြီးချုပ်နှင့်ပြည်ထောင်စုဝန်ကြီး ခန့်အပ်တာဝန်ပေး

ပြည်ထောင်စုသမ္မတမြန်မာနိုင်ငံတော်
နိုင်ငံတော်စီမံအုပ်ချုပ်ရေးကောင်စီ
အမိန့်အမှတ်၊ ၅၃ / ၂၀၂၄
၁၃၈၆ ခုနှစ်၊ နတ်တော်လပြည့်ကျော် ၃ ရက်
(၂၀၂၄ ခုနှစ်၊ ဒီဇင်ဘာလ ၁၈ ရက်)

ဒုတိယဝန်ကြီးချုပ်နှင့်ပြည်ထောင်စုဝန်ကြီးခန့်အပ်တာဝန်ပေးခြင်း

နိုင်ငံတော်စီမံအုပ်ချုပ်ရေးကောင်စီသည် ဖွဲ့စည်းပုံအခြေခံဥပဒေပုဒ်မ ၄၁၉ အရ ဗိုလ်ချုပ်ကြီး မောင်မောင်အေး အား ဒုတိယဝန်ကြီးချုပ်နှင့် ကာကွယ်ရေးဝန်ကြီးဌာန ပြည်ထောင်စုဝန်ကြီးအဖြစ် ခန့်အပ်တာဝန်ပေးလိုက်သည်။

အမိန့်အရ

အောင်လင်းဒွေး
ဗိုလ်ချုပ်ကြီး
အတွင်းရေးမှူး

စက်မှုဖွံ့ဖြိုးရေးကော်မရှင်ဖွဲ့စည်း

ပြည်ထောင်စုသမ္မတမြန်မာနိုင်ငံတော်
နိုင်ငံတော်စီမံအုပ်ချုပ်ရေးကောင်စီ
အမိန့်အမှတ်၊ ၅၄ / ၂၀၂၄
၁၃၈၆ ခုနှစ်၊ နတ်တော်လပြည့်ကျော် ၃ ရက်
(၂၀၂၄ ခုနှစ်၊ ဒီဇင်ဘာလ ၁၈ ရက်)

စက်မှုဖွံ့ဖြိုးရေးကော်မရှင်ဖွဲ့စည်းခြင်း

၁။ နိုင်ငံတော်စီမံအုပ်ချုပ်ရေးကောင်စီသည် စက်မှုကဏ္ဍဖွံ့ဖြိုးတိုးတက်ရေးကို အရှိန်အဟုန်မြှင့် ဆောင်ရွက်နိုင်ရန်အတွက် စက်မှုဖွံ့ဖြိုးရေးကော်မရှင်ကို အောက်ပါပုဂ္ဂိုလ်များဖြင့် ဖွဲ့စည်းလိုက်သည်-

(က)	ဗိုလ်ချုပ်ကြီး မြထွန်းဦး ဒုတိယဝန်ကြီးချုပ်နှင့်ပြည်ထောင်စုဝန်ကြီး ပို့ဆောင်ရေးနှင့်ဆက်သွယ်ရေးဝန်ကြီးဌာန	ဥက္ကဋ္ဌ
(ခ)	ဒေါက်တာချာလီသန်း ပြည်ထောင်စုဝန်ကြီး၊ စက်မှုဝန်ကြီးဌာန	ဒုတိယဥက္ကဋ္ဌ
(ဂ)	ဦးခင်မောင်ရီ ပြည်ထောင်စုဝန်ကြီး သယံဇာတနှင့် သဘာဝပတ်ဝန်းကျင်ထိန်းသိမ်းရေးဝန်ကြီးဌာန	အဖွဲ့ဝင်
(ဃ)	ဦးဉာဏ်ထွန်း ပြည်ထောင်စုဝန်ကြီး၊ လျှပ်စစ်စွမ်းအားဝန်ကြီးဌာန	အဖွဲ့ဝင်
(င)	ဦးကိုကိုလွင် ပြည်ထောင်စုဝန်ကြီး၊ စွမ်းအင်ဝန်ကြီးဌာန	အဖွဲ့ဝင်
(စ)	ဒေါက်တာမျိုးသိန်းကျော် ပြည်ထောင်စုဝန်ကြီး၊ သိပ္ပံနှင့်နည်းပညာဝန်ကြီးဌာန	အဖွဲ့ဝင်
(ဆ)	ဦးမျိုးသန့် ပြည်ထောင်စုဝန်ကြီး၊ ဆောက်လုပ်ရေးဝန်ကြီးဌာန	အဖွဲ့ဝင်
(ဇ)	ဗိုလ်ချုပ် တိုးရီ ဒုတိယဝန်ကြီး၊ ပြည်ထဲရေးဝန်ကြီးဌာန	အဖွဲ့ဝင်
(ဈ)	ဒေါ်သန်းသန်းလင်း ဒုတိယဝန်ကြီး၊ စီမံကိန်းနှင့်ဘဏ္ဍာရေးဝန်ကြီးဌာန	အဖွဲ့ဝင်
(ည)	ဒေါက်တာဝါဝါမောင် ဒုတိယဝန်ကြီး ရင်းနှီးမြှုပ်နှံမှုနှင့် နိုင်ငံခြားစီးပွားဆက်သွယ်ရေးဝန်ကြီးဌာန	အဖွဲ့ဝင်
(ဋ)	ဦးမြင့်စိုး ဒုတိယဝန်ကြီး၊ သမဝါယမနှင့် ကျေးလက်ဖွံ့ဖြိုးရေးဝန်ကြီးဌာန	အဖွဲ့ဝင်
(ဌ)	ဦးဝင်းရှိန် ဒုတိယဝန်ကြီး၊ အလုပ်သမားဝန်ကြီးဌာန	အဖွဲ့ဝင်
(ဍ)	ဦးမင်းမင်း ဒုတိယဝန်ကြီး၊ စီးပွားရေးနှင့် ကူးသန်းရောင်းဝယ်ရေးဝန်ကြီးဌာန	အဖွဲ့ဝင်
(ဎ)	ဗိုလ်ချုပ် ဇော်နိုင်ဦး ညွှန်ကြားရေးမှူး၊ စစ်အင်ဂျင်နီယာညွှန်ကြားရေးမှူးရုံး ကာကွယ်ရေးဝန်ကြီးဌာန	အဖွဲ့ဝင်
(ဏ)	ဦးအေးဝင်း ဥက္ကဋ္ဌ၊ ပြည်ထောင်စုသမ္မတမြန်မာနိုင်ငံ ကုန်သည်များနှင့် စက်မှုလက်မှုလုပ်ငန်းရှင်များအသင်းချုပ်	အဖွဲ့ဝင်
(တ)	ဦးရင်မောင်ညွန့် ဒုတိယဝန်ကြီး၊ စက်မှုဝန်ကြီးဌာန	အတွင်းရေးမှူး

၂။ စက်မှုဖွံ့ဖြိုးရေးကော်မရှင်၏ တာဝန်နှင့်လုပ်ပိုင်ခွင့်များကို သီးခြားထုတ်ပြန်ပေးသွားမည်ဖြစ်သည်။

အမိန့်အရ

အောင်လင်းဒွေး
ဗိုလ်ချုပ်ကြီး
အတွင်းရေးမှူး

ပြည်ပပို့ကုန် စိုက်ပျိုးရေး၊ မွေးမြူရေးထွက်ကုန်များ နှစ်ဆတိုးတင်ပို့နိုင်ရေး ကွင်းဆင်းဆောင်ရွက်

နေပြည်တော် ဒီဇင်ဘာ ၁၈

စိုက်ပျိုးရေး၊ မွေးမြူရေးနှင့် ဆည်မြောင်းဝန်ကြီးဌာနမှ ပြည်ပပို့ကုန် စိုက်ပျိုးရေး၊ မွေးမြူရေးထွက်ကုန်များ နှစ်ဆတိုးတင်ပို့နိုင်ရေးအတွက် ဆောင်ရွက်လျက်ရှိရာ ဒုတိယဝန်ကြီး ဒေါက်တာအောင်ကြီးသည် ယနေ့နံနက်ပိုင်းတွင် နေပြည်တော် ဒက္ခိဏသီရိမြို့နယ် စက်မှုဇုန်ရှိ Dakhina Meat Export Company Limited သို့ရောက်ရှိပြီး ပြည်တွင်းဖြန့်ဖြူးနေမှုနှင့် ပြည်ပသို့တင်ပို့မှုအခြေအနေများကို ကြည့်ရှုသည်။

လိုက်လံကြည့်ရှု

ကြည့်ရှုစဉ် Dakhina Meat Export Company Limited တာဝန်ခံက အသားပိုင်းဖြတ်ခြင်း၊ အသားပြုတ်ခြင်း၊ အေးခဲခြင်း၊ ထုပ်ပိုးခြင်း လုပ်ငန်းအဆင့်ဆင့်ကိုတင်ပြရာ ဒုတိယဝန်ကြီးက အသားထုတ်လုပ်မှုကဏ္ဍတန်ဖိုးတိုးတက်ရေးသည် ပုဂ္ဂလိကကဏ္ဍ၏ ဖွံ့ဖြိုးတိုးတက်မှုအပေါ် များစွာတည်မှီနေသဖြင့် ဌာနနှင့် ပုဂ္ဂလိကများအကြား ဟန်ချက်ညီ ပူးပေါင်းဆောင်ရွက်ရန် လိုအပ်ချက်များ၊ ပတ်ဝန်းကျင်သန့်ရှင်းရေး၊ သဘာဝပတ်ဝန်းကျင်ထိခိုက်မှု မရှိစေရေး၊ လုပ်ငန်းခွင်ဆောင်ရွက်သူများ ကူးစက်ရောဂါကင်းစင်ရေး၊ တစ်ကိုယ်ရေသန့်ရှင်းရေး အလေးထားဆောင်ရွက်ရန် လိုအပ်ချက်များ၊ မွေးမြူရေးထွက်ကုန်များ ပြည်တွင်းစားသုံးမှု ဖူလုံမှုရှိစေရန်နှင့် ပြည်ပတင်ပို့မှု တိုးမြှင့်နိုင်ရေးနှင့် ထုတ်ကုန်အရည်အသွေးမြှင့်မားရေး ကြိုးပမ်းဆောင်ရွက်ကြရန် မှာကြားပြီး စက်ရုံအတွင်း လိုက်လံကြည့်ရှုသည်။

ဆွေးနွေးမှာကြား

ထို့နောက် မြန်မာရွှေသစ်သီးဝလံ ကုမ္ပဏီလီမိတက်သို့ရောက်ရှိရာ တာဝန်ခံက စိုက်ပျိုးရေးထွက်ကုန် သစ်သီးဝလံများအား အဆင့်မြင့်စားသောက်ကုန်များအဖြစ် သစ်သီးခြောက်၊ ယိုမျိုးစုံ၊ စည်သွတ်ဘူးနှင့် ဝါးမှထွက်သည့် ကုန်ချောထုတ်လုပ်မှုများ၊ ပြည်တွင်းဈေးကွက် ဖြန့်ဖြူးမှုနှင့် ပြည်ပသို့တင်ပို့နိုင်မှု အခြေအနေများကို ရှင်းလင်းတင်ပြရာ ဒုတိယဝန်ကြီးက စားသုံးသူ ဘေးကင်းလုံခြုံရေးနှင့် ပြည်ပတင်ပို့ရာတွင် လိုက်နာရမည့် စံချိန်စံညွှန်းများကို လုပ်ငန်းရှင်များဘက်က တိကျစွာလိုက်နာဆောင်ရွက်ကြရန် လိုအပ်ချက်များကို ဆွေးနွေးမှာကြားခဲ့ကြောင်း သိရသည်။

သတင်းစဉ်

လျှပ်စစ်နှင့်စွမ်းအင်ဖွံ့ဖြိုးရေးကော်မရှင်ဖွဲ့စည်း

ပြည်ထောင်စုသမ္မတမြန်မာနိုင်ငံတော်
နိုင်ငံတော်စီမံအုပ်ချုပ်ရေးကောင်စီ

အမိန့်အမှတ်၊ ၅၅ / ၂၀၂၄
၁၃၈၆ ခုနှစ်၊ နတ်တော်လပြည့်ကျော် ၃ ရက်
(၂၀၂၄ ခုနှစ်၊ ဒီဇင်ဘာလ ၁၈ ရက်)

လျှပ်စစ်နှင့်စွမ်းအင်ဖွံ့ဖြိုးရေးကော်မရှင်ဖွဲ့စည်းခြင်း

၁။ နိုင်ငံတော်စီမံအုပ်ချုပ်ရေးကောင်စီသည် လျှပ်စစ်နှင့်စွမ်းအင်ကဏ္ဍ ဖွံ့ဖြိုးတိုးတက်ရေးကို အရှိန်အဟုန်မြင့် ဆောင်ရွက်နိုင်ရန်အတွက် လျှပ်စစ်နှင့်စွမ်းအင်ဖွံ့ဖြိုးရေးကော်မရှင်ကို အောက်ပါပုဂ္ဂိုလ်များဖြင့် ဖွဲ့စည်းလိုက်သည်-

(က) ဗိုလ်ချုပ်ကြီး တင်အောင်စန်း — ဥက္ကဋ္ဌ
ဒုတိယဝန်ကြီးချုပ်နှင့်ပြည်ထောင်စုဝန်ကြီး
နိုင်ငံတော်ဝန်ကြီးချုပ်ရုံး

(ခ) ဦးညဏ်ထွန်း — ဒုတိယဥက္ကဋ္ဌ(၁)
ပြည်ထောင်စုဝန်ကြီး၊ လျှပ်စစ်စွမ်းအားဝန်ကြီးဌာန

(ဂ) ဦးကိုကိုလွင် — ဒုတိယဥက္ကဋ္ဌ(၂)
ပြည်ထောင်စုဝန်ကြီး၊ စွမ်းအင်ဝန်ကြီးဌာန

(ဃ) ဒေါက်တာကံဇော် — အဖွဲ့ဝင်
ပြည်ထောင်စုဝန်ကြီး
ရင်းနှီးမြှုပ်နှံမှုနှင့် နိုင်ငံခြားစီးပွားဆက်သွယ်ရေးဝန်ကြီးဌာန

(င) ဦးမင်းနောင် — အဖွဲ့ဝင်
ပြည်ထောင်စုဝန်ကြီး
စိုက်ပျိုးရေး၊ မွေးမြူရေးနှင့်ဆည်မြောင်းဝန်ကြီးဌာန

(စ) ဦးလှမိုး — အဖွဲ့ဝင်
ပြည်ထောင်စုဝန်ကြီး
သမဝါယမနှင့် ကျေးလက်ဖွံ့ဖြိုးရေးဝန်ကြီးဌာန

(ဆ) ဦးခင်မောင်ရီ — အဖွဲ့ဝင်
ပြည်ထောင်စုဝန်ကြီး
သယံဇာတနှင့် သဘာဝပတ်ဝန်းကျင်ထိန်းသိမ်းရေးဝန်ကြီးဌာန

(ဇ) ဒေါက်တာ ချာလီသန်း — အဖွဲ့ဝင်
ပြည်ထောင်စုဝန်ကြီး၊ စက်မှုဝန်ကြီးဌာန

(ဈ) ဦးထွန်းအုံ — အဖွဲ့ဝင်
ပြည်ထောင်စုဝန်ကြီး
စီးပွားရေးနှင့်ကူးသန်းရောင်းဝယ်ရေးဝန်ကြီးဌာန

(ည) ဒေါက်တာ မျိုးသိန်းကျော် — အဖွဲ့ဝင်
ပြည်ထောင်စုဝန်ကြီး၊ သိပ္ပံနှင့်နည်းပညာဝန်ကြီးဌာန

(ဋ) ဗိုလ်ချုပ် ကိုလေး — အဖွဲ့ဝင်
ဒုတိယဝန်ကြီး၊ ကာကွယ်ရေးဝန်ကြီးဌာန

(ဌ) ဗိုလ်ချုပ် တိုးရီ — အဖွဲ့ဝင်
ဒုတိယဝန်ကြီး၊ ပြည်ထဲရေးဝန်ကြီးဌာန

(ဍ) ဦးမင်းထွဋ် — အဖွဲ့ဝင်
ဒုတိယဝန်ကြီး၊ စီမံကိန်းနှင့်ဘဏ္ဍာရေးဝန်ကြီးဌာန

(ဎ) ဗိုလ်ချုပ် ဇော်နိုင်ဦး — အဖွဲ့ဝင်
ညွှန်ကြားရေးမှူး၊ စစ်အင်ဂျင်နီယာညွှန်ကြားရေးမှူးရုံး
ကာကွယ်ရေးဝန်ကြီးဌာန

(ဏ) ဦးလှဝင်းဌေး — အဖွဲ့ဝင်
အတွင်းရေးမှူး၊ မြန်မာနိုင်ငံအင်ဂျင်နီယာကောင်စီ

(တ) ဦးအေးကျော် — အတွင်းရေးမှူး
ဒုတိယဝန်ကြီး၊ လျှပ်စစ်စွမ်းအားဝန်ကြီးဌာန

(ထ) ဦးသန့်စင် — တွဲဖက်အတွင်းရေးမှူး
ဒုတိယဝန်ကြီး၊ စွမ်းအင်ဝန်ကြီးဌာန

၂။ လျှပ်စစ်နှင့်စွမ်းအင်ဖွံ့ဖြိုးရေးကော်မရှင်၏ တာဝန်နှင့်လုပ်ပိုင်ခွင့်များကို သီးခြားထုတ်ပြန်ပေးသွားမည်ဖြစ်သည်။

အမိန့်အရ

အောင်လင်းဒွေး
ဗိုလ်ချုပ်ကြီး
အတွင်းရေးမှူး

စိုက်ပျိုးရေးနှင့်မွေးမြူရေးဖွံ့ဖြိုးရေးကော်မရှင်ဖွဲ့စည်း

ပြည်ထောင်စုသမ္မတမြန်မာနိုင်ငံတော်
နိုင်ငံတော်စီမံအုပ်ချုပ်ရေးကောင်စီ

အမိန့်အမှတ်၊ ၅၆ / ၂၀၂၄
၁၃၈၆ ခုနှစ်၊ နတ်တော်လပြည့်ကျော် ၃ ရက်
(၂၀၂၄ ခုနှစ်၊ ဒီဇင်ဘာလ ၁၈ ရက်)

စိုက်ပျိုးရေးနှင့်မွေးမြူရေးဖွံ့ဖြိုးရေးကော်မရှင်ဖွဲ့စည်းခြင်း

၁။ နိုင်ငံတော်စီမံအုပ်ချုပ်ရေးကောင်စီသည် စိုက်ပျိုးရေးနှင့်မွေးမြူရေးကဏ္ဍ ဖွံ့ဖြိုးတိုးတက်ရေးကို အရှိန်အဟုန်မြင့် ဆောင်ရွက်နိုင်ရန်အတွက် စိုက်ပျိုးရေးနှင့်မွေးမြူရေးဖွံ့ဖြိုးရေးကော်မရှင်ကို အောက်ပါပုဂ္ဂိုလ်များဖြင့် ဖွဲ့စည်းလိုက်သည်-

(က) ဗိုလ်ချုပ်ကြီးညိုစော — ဥက္ကဋ္ဌ
နိုင်ငံတော်စီမံအုပ်ချုပ်ရေးကောင်စီအဖွဲ့ဝင်

(ခ) ဦးမင်းနောင် — ဒုတိယဥက္ကဋ္ဌ
ပြည်ထောင်စုဝန်ကြီး
စိုက်ပျိုးရေး၊ မွေးမြူရေးနှင့်ဆည်မြောင်းဝန်ကြီးဌာန

(ဂ) ဒေါက်တာကံဇော် — အဖွဲ့ဝင်
ပြည်ထောင်စုဝန်ကြီး
ရင်းနှီးမြှုပ်နှံမှုနှင့် နိုင်ငံခြားစီးပွားဆက်သွယ်ရေးဝန်ကြီးဌာန

(ဃ) ဦးလှမိုး — အဖွဲ့ဝင်
ပြည်ထောင်စုဝန်ကြီး
သမဝါယမနှင့်ကျေးလက်ဖွံ့ဖြိုးရေးဝန်ကြီးဌာန

(င) ဦးခင်မောင်ရီ — အဖွဲ့ဝင်
ပြည်ထောင်စုဝန်ကြီး
သယံဇာတနှင့် သဘာဝပတ်ဝန်းကျင်ထိန်းသိမ်းရေးဝန်ကြီးဌာန

(စ) ဒေါက်တာ ချာလီသန်း — အဖွဲ့ဝင်
ပြည်ထောင်စုဝန်ကြီး၊ စက်မှုဝန်ကြီးဌာန

(ဆ) ဦးထွန်းအုံ — အဖွဲ့ဝင်
ပြည်ထောင်စုဝန်ကြီး
စီးပွားရေးနှင့်ကူးသန်းရောင်းဝယ်ရေးဝန်ကြီးဌာန

(ဇ) ဗိုလ်ချုပ် တိုးရီ — အဖွဲ့ဝင်
ဒုတိယဝန်ကြီး၊ ပြည်ထဲရေးဝန်ကြီးဌာန

(ဈ) ဦးမင်းထွဋ် — အဖွဲ့ဝင်
ဒုတိယဝန်ကြီး၊ စီမံကိန်းနှင့်ဘဏ္ဍာရေးဝန်ကြီးဌာန

(ည) ဦးအေးကျော် — အဖွဲ့ဝင်
ဒုတိယဝန်ကြီး၊ လျှပ်စစ်စွမ်းအားဝန်ကြီးဌာန

(ဋ) ဦးသန့်စင် — အဖွဲ့ဝင်
ဒုတိယဝန်ကြီး၊ စွမ်းအင်ဝန်ကြီးဌာန

(ဌ) ဦးဝင်းဖေ — အဖွဲ့ဝင်
ဒုတိယဝန်ကြီး၊ ဆောက်လုပ်ရေးဝန်ကြီးဌာန

(ဍ) ဗိုလ်မှူးချုပ် တင်စိုး — အဖွဲ့ဝင်
ညွှန်ကြားရေးမှူး၊ ထောက်ပံ့နှင့်ပို့ဆောင်ရေးညွှန်ကြားရေးမှူးရုံး
ကာကွယ်ရေးဝန်ကြီးဌာန

(ဎ) ဦးအေးဝင်း — အဖွဲ့ဝင်
ဥက္ကဋ္ဌ၊ ပြည်ထောင်စုသမ္မတမြန်မာနိုင်ငံ
ကုန်သည်များနှင့်စက်မှုလက်မှုလုပ်ငန်းရှင်များအသင်းချုပ်

(ဏ) ဒေါက်တာအောင်ကြီး — အတွင်းရေးမှူး
ဒုတိယဝန်ကြီး
စိုက်ပျိုးရေး၊ မွေးမြူရေးနှင့်ဆည်မြောင်းဝန်ကြီးဌာန

(တ) ဒေါက်တာတင်ထွဋ် — တွဲဖက်အတွင်းရေးမှူး
ဒုတိယဝန်ကြီး
စိုက်ပျိုးရေး၊ မွေးမြူရေးနှင့်ဆည်မြောင်းဝန်ကြီးဌာန

၂။ စိုက်ပျိုးရေးနှင့်မွေးမြူရေးဖွံ့ဖြိုးရေးကော်မရှင်၏ တာဝန်နှင့်လုပ်ပိုင်ခွင့်များကို သီးခြားထုတ်ပြန်ပေးသွားမည်ဖြစ်သည်။

အမိန့်အရ

အောင်လင်းဒွေး
ဗိုလ်ချုပ်ကြီး
အတွင်းရေးမှူး

၂၀၂၄ ခုနှစ် ပဉ္စမအကြိမ် အမျိုးသားအားကစားပွဲတော် ဝန်ကြီးဌာနအဆင့်နှင့် ပြည်နယ်နှင့် တိုင်းဒေသကြီးအဆင့်ပြိုင်ပွဲ ဗိုလ်လုပွဲနှင့် ဆုချီးမြှင့်ပွဲအခမ်းအနားများ ကျင်းပ

နေပြည်တော် ဒီဇင်ဘာ ၁၈

၂၀၂၄ ခုနှစ် ပဉ္စမအကြိမ် အမျိုးသား အားကစားပွဲတော် ဝန်ကြီးဌာနအဆင့်နှင့် ပြည်နယ်နှင့် တိုင်းဒေသကြီးအဆင့်ပြိုင်ပွဲ ပွဲစဉ်များ၏ ဗိုလ်လုပွဲနှင့် ဆုချီးမြှင့်ပွဲအခမ်းအနားများကို ယနေ့တွင် နေပြည်တော်ရှိ သက်ဆိုင်ရာအားကစားကွင်းနှင့် အားကစားရုံများ၌ ကျင်းပကြရာ နိုင်ငံတော်စီမံအုပ်ချုပ်ရေးကောင်စီအဖွဲ့ဝင်များ တက်ရောက်ကြည့်ရှုအားပေးကြသည်။

ဦးစွာ ပြည်နယ်နှင့် တိုင်းဒေသကြီးအဆင့် ရိုးရာခြင်းလုံးပြိုင်ပွဲ ပွဲစဉ်များကို ဝဏ္ဏသိဒ္ဓိအားကစားကွင်း (C) ရုံ၌ ကျင်းပရာ နိုင်ငံတော်စီမံအုပ်ချုပ်ရေးကောင်စီအဖွဲ့ဝင်များဖြစ်ကြသည့် ဒေါ်ခွဲဘူ၊ ပိုးရယ်အောင်သိန်း၊ ဌာနဆိုင်ရာအကြီးအကဲများ၊ ပြိုင်ပွဲဝင်အသင်းများမှ အုပ်ချုပ်သူ၊ နည်းပြများနှင့် အားကစားသမားများ တက်ရောက် ကြည့်ရှုအားပေးကြသည်။

နိုင်ငံတော်စီမံအုပ်ချုပ်ရေးကောင်စီအဖွဲ့ဝင် ဒေါ်ခွဲဘူ ပြည်နယ်နှင့် တိုင်းဒေသကြီးအဆင့် ရိုးရာခြင်းလုံးပြိုင်ပွဲ အမျိုးသမီးအသင်းလိုက်ပြိုင်ပွဲတွင် ပထမဆုရရှိသည့် မန္တလေးတိုင်းဒေသကြီးအသင်းမှ ပြိုင်ပွဲဝင်များအား ဆုချီးမြှင့်စဉ်။

နိုင်ငံတော်စီမံအုပ်ချုပ်ရေးကောင်စီအဖွဲ့ဝင် ပိုးရယ်အောင်သိန်း ပြည်နယ်နှင့် တိုင်းဒေသကြီးအဆင့် ရိုးရာခြင်းလုံးပြိုင်ပွဲ အမျိုးသားအသင်းလိုက်ပြိုင်ပွဲတွင် ပထမဆုရရှိသည့် ရန်ကုန်တိုင်းဒေသကြီးအသင်းမှ ပြိုင်ပွဲဝင်များအား ဆုချီးမြှင့်စဉ်။

ထို့နောက် ဆုချီးမြှင့်ပွဲအခမ်းအနားကို ဆက်လက်ကျင်းပရာ ကောင်စီအဖွဲ့ဝင် ပိုးရယ်အောင်သိန်းက အမျိုးသားအသင်းလိုက်ပြိုင်ပွဲတွင် ပထမဆုရရှိသည့် ရန်ကုန်တိုင်းဒေသကြီး၊ ဒုတိယဆုရရှိသည့် မန္တလေးတိုင်းဒေသကြီးနှင့် တတိယဆုရရှိသည့် ပဲခူးတိုင်းဒေသကြီးအသင်းတို့မှ ပြိုင်ပွဲဝင်များအားလည်းကောင်း၊ ကောင်စီအဖွဲ့ဝင် ဒေါ်ခွဲဘူက အမျိုးသမီးအသင်းလိုက်ပြိုင်ပွဲတွင် ပထမဆုရရှိသည့် မန္တလေးတိုင်းဒေသကြီး၊ ဒုတိယဆုရရှိသည့် ရန်ကုန်တိုင်းဒေသကြီးနှင့် တတိယဆုရရှိသည့် ပဲခူးတိုင်းဒေသကြီးအသင်းတို့မှ ပြိုင်ပွဲဝင်များအား လည်းကောင်း တစ်ဦးချင်းဂုဏ်ပြုဆုတံဆိပ်နှင့် အမျိုးသား အားကစားပွဲတော် အထိမ်းအမှတ်အရုပ်များ ပေးအပ်ချီးမြှင့်ကြသည်။

နိုင်ငံတော်စီမံအုပ်ချုပ်ရေးကောင်စီအဖွဲ့ဝင် ဦးရွှေကြိမ်း ပြည်နယ်နှင့် တိုင်းဒေသကြီးအဆင့် ဘိလိယက်နှင့်စနူကာ Snooker 15 Red Double ပြိုင်ပွဲတွင် ပထမဆုရရှိသည့် ရှမ်းပြည်နယ်အသင်းမှ ပြိုင်ပွဲဝင်များအား ဆုချီးမြှင့်စဉ်။

နိုင်ငံတော်စီမံအုပ်ချုပ်ရေးကောင်စီအဖွဲ့ဝင် ဦးရန်ကျော် ပြည်နယ်နှင့် တိုင်းဒေသကြီးအဆင့် ဘိလိယက်နှင့်စနူကာ Snooker 15 Red Single ပြိုင်ပွဲတွင် ပထမဆုရရှိသည့် ကရင်ပြည်နယ်မှ ပြိုင်ပွဲဝင်အား ဆုချီးမြှင့်စဉ်။

ပြည်နယ်နှင့် တိုင်းဒေသကြီးအဆင့် ဘိလိယက်နှင့်စနူကာပြိုင်ပွဲ ဆုချီးမြှင့်ပွဲအခမ်းအနားကို ဝဏ္ဏသိဒ္ဓိအားကစားကွင်း ဘိလိယက်ရုံ၌ ကျင်းပရာ ဧရာဝတီတိုင်းဒေသကြီး လူမှုရေးရာဝန်ကြီး ဦးခင်မောင်ကြည်က ဘိလိယက်တစ်ဦးချင်းပြိုင်ပွဲတွင် ပထမဆုရရှိသည့် ဧရာဝတီတိုင်းဒေသကြီး၊ ဒုတိယဆုရရှိသည့် မကွေးတိုင်းဒေသကြီး၊ ပူးတွဲတတိယဆုရရှိကြသည့် ရန်ကုန်တိုင်းဒေသကြီးနှင့် ပြည်ထောင်စုနယ်မြေ နေပြည်တော်အသင်းတို့မှ ပြိုင်ပွဲဝင်များအားလည်းကောင်း၊ ပြည်ထောင်စုဝန်ကြီး ဦးကိုကိုလွင်က ဘိလိယက်နှစ်ယောက်တွဲပြိုင်ပွဲတွင် ပထမဆုရရှိသည့် ဧရာဝတီတိုင်းဒေသကြီး၊ ဒုတိယဆုရရှိသည့် မန္တလေးတိုင်းဒေသကြီး၊ ပူးတွဲတတိယဆုရရှိသည့် ရန်ကုန်တိုင်းဒေသကြီးနှင့် ကချင်ပြည်နယ် အသင်းတို့မှ ပြိုင်ပွဲဝင်များအား လည်းကောင်း တစ်ဦးချင်းဂုဏ်ပြု ဆုတံဆိပ်နှင့် အမျိုးသား အားကစားပွဲတော် အထိမ်းအမှတ်အရုပ်များ ပေးအပ်ချီးမြှင့်ကြသည်။

ယင်းနောက် နိုင်ငံတော်စီမံအုပ်ချုပ်ရေးကောင်စီ အဖွဲ့ဝင် ဦးရန်ကျော်က Snooker 15 Red Single ပြိုင်ပွဲတွင် ပထမဆုရရှိသည့် ကရင်ပြည်နယ်၊ ဒုတိယဆုရရှိသည့် မကွေးတိုင်းဒေသကြီး၊ ပူးတွဲတတိယဆု ရရှိကြသည့် မကွေးတိုင်းဒေသကြီးနှင့် ကရင်ပြည်နယ်အသင်းတို့မှ ပြိုင်ပွဲဝင်များအားလည်းကောင်း၊ ကောင်စီအဖွဲ့ဝင် ဦးရွှေကြိမ်းက Snooker 15 Red Double ပြိုင်ပွဲတွင် ပထမဆုရရှိသည့် ရှမ်းပြည်နယ်၊ ဒုတိယဆုရရှိသည့် ရန်ကုန်တိုင်းဒေသကြီး၊ ပူးတွဲတတိယဆုရရှိကြသည့် မကွေးတိုင်းဒေသကြီးနှင့် ကချင်ပြည်နယ် အသင်းတို့မှ ပြိုင်ပွဲဝင်များအားလည်းကောင်း တစ်ဦးချင်းဂုဏ်ပြုဆုတံဆိပ်နှင့် အမျိုးသား အားကစားပွဲတော် အထိမ်းအမှတ်အရုပ်များ ပေးအပ်ချီးမြှင့်ကြသည်။

ပြည်နယ်နှင့် တိုင်းဒေသကြီး အဆင့် ကရာတေးပြိုင်ပွဲဆုချီးမြှင့်ပွဲအခမ်းအနားကို ဝဏ္ဏသိဒ္ဓိ အားကစားကွင်းရှိ ကရာတေးရုံ၌ ကျင်းပရာ မြန်မာနိုင်ငံကရာတေး အဖွဲ့ချုပ် ဒုတိယဥက္ကဋ္ဌ ဦးသန့်ဇင်က အမျိုးသမီး (၆၁ ကီလို) တစ်ဦးချင်း ကုမိတဲ့ပြိုင်ပွဲတွင် ပထမဆုရရှိသည့် မကွေးတိုင်းဒေသကြီး၊ ဒုတိယဆုရရှိသည့် မန္တလေးတိုင်းဒေသကြီး၊ ပူးတွဲတတိယဆုရရှိကြသည့် ကယားပြည်နယ်နှင့် ရခိုင်ပြည်နယ်အသင်းတို့မှ ပြိုင်ပွဲဝင်များအားလည်းကောင်း၊ ရန်ကုန်တိုင်းဒေသကြီး လူမှုရေးရာဝန်ကြီး ဦးဌေးအောင်က အမျိုးသား (-၅၅ ကီလို)တစ်ဦးချင်း ကုမိတဲ့ပြိုင်ပွဲတွင် ပထမဆုရရှိသည့် ရန်ကုန်တိုင်းဒေသကြီး၊ ဒုတိယဆုရရှိသည့် ရှမ်းပြည်နယ်၊ ပူးတွဲတတိယဆုရရှိသည့် မန္တလေးတိုင်းဒေသကြီးနှင့် စစ်ကိုင်းတိုင်းဒေသကြီးတို့မှ ပြိုင်ပွဲဝင်များအား လည်းကောင်း၊ အမျိုးသား (-၇၅ ကီလို) တစ်ဦးချင်း ကုမိတဲ့ပြိုင်ပွဲတွင် ပထမဆုရရှိသည့် စစ်ကိုင်းတိုင်းဒေသကြီး၊ ဒုတိယဆုရရှိသည့် ရန်ကုန်တိုင်းဒေသကြီး၊ ပူးတွဲတတိယဆုရရှိကြသည့် ဧရာဝတီတိုင်းဒေသကြီးနှင့် ရှမ်းပြည်နယ်အသင်းတို့မှ ပြိုင်ပွဲဝင်များအားလည်းကောင်း တစ်ဦးချင်း ဂုဏ်ပြုဆုတံဆိပ်နှင့် အမျိုးသား အားကစားပွဲတော်အထိမ်းအမှတ်အရုပ်များ ပေးအပ်ချီးမြှင့်ကြသည်။

ဆက်လက်၍ ရခိုင်ပြည်နယ် လူမှုရေးရာဝန်ကြီး ဦးသက်ထွန်းက အမျိုးသမီး (-၆၁ ကီလို) တစ်ဦးချင်း ကုမိတဲ့ပြိုင်ပွဲတွင် ပထမဆုရရှိသည့် ရန်ကုန်တိုင်းဒေသကြီး၊ ဒုတိယဆုရရှိသည့် ကချင်ပြည်နယ်၊ ပူးတွဲတတိယဆုရရှိကြသည့် ရှမ်းပြည်နယ်နှင့် မန္တလေးတိုင်းဒေသကြီးအသင်းတို့မှ ပြိုင်ပွဲဝင်များအား လည်းကောင်း၊ အမျိုးသား (၇၅ ကီလို) တစ်ဦးချင်း ကုမိတဲ့ပြိုင်ပွဲတွင် ပထမဆုရရှိသည့် မန္တလေးတိုင်းဒေသကြီး၊ ဒုတိယဆုရရှိသည့် ပြည်ထောင်စုနယ်မြေ နေပြည်တော်၊ ပူးတွဲတတိယဆုရရှိကြသည့် ရန်ကုန်တိုင်းဒေသကြီးနှင့် စစ်ကိုင်းတိုင်းဒေသကြီး အသင်းတို့မှ ပြိုင်ပွဲဝင်များအား လည်းကောင်း၊ စစ်ကိုင်းတိုင်းဒေသကြီး လူမှုရေးရာဝန်ကြီး ဦးညွန့်ဝင်းအောင်က အမျိုးသမီး (-၅၅ ကီလို) တစ်ဦးချင်း ကုမိတဲ့ပြိုင်ပွဲတွင် ပထမဆုရရှိသည့် ရခိုင်ပြည်နယ်၊ ဒုတိယဆုရရှိသည့် ကယားပြည်နယ်၊ ပူးတွဲတတိယဆုရရှိကြသည့် ရှမ်းပြည်နယ်နှင့် ပဲခူးတိုင်းဒေသကြီးတို့မှပြိုင်ပွဲဝင်များအား လည်းကောင်း၊ အမျိုးသား(-၆၇ ကီလို) တစ်ဦးချင်း ကုမိတဲ့ပြိုင်ပွဲတွင် ပထမဆုရရှိသည့် ရှမ်းပြည်နယ်၊ ဒုတိယဆုရရှိသည့် ကယားပြည်နယ်၊ ပူးတွဲတတိယဆုရရှိကြသည့် ပြည်ထောင်စုနယ်မြေနေပြည်တော်နှင့် ရခိုင်ပြည်နယ်အသင်းတို့မှ ပြိုင်ပွဲဝင်များအား လည်းကောင်း တစ်ဦးချင်း ဂုဏ်ပြုဆုတံဆိပ်နှင့် အမျိုးသား အားကစားပွဲတော် အထိမ်းအမှတ်အရုပ်များ ပေးအပ်ချီးမြှင့်ကြသည်။

ထို့နောက် ကယားပြည်နယ် လူမှုရေးရာဝန်ကြီး ဦးအောင်မျိုးသိမ်းက အမျိုးသမီး (-၅၀ ကီလို) တစ်ဦးချင်း ကုမိတဲ့ပြိုင်ပွဲတွင် ပထမဆုရရှိသည့် ကချင်ပြည်နယ်၊ ဒုတိယဆုရရှိသည့် ရန်ကုန်တိုင်းဒေသကြီး၊ ပူးတွဲတတိယဆုရရှိကြသည့် စစ်ကိုင်းတိုင်းဒေသကြီးနှင့် မန္တလေးတိုင်းဒေသကြီး အသင်းတို့မှ

စာမျက်နှာ ၁၁ သို့ ✢

✢ စာမျက်နှာ ၁၀ မှ

ပြိုင်ပွဲဝင်များအား လည်းကောင်း၊ အမျိုးသား (-၆၀ ကီလို) တစ်ဦးချင်း ကုမိတေ့ပြိုင်ပွဲတွင် ပထမဆုရရှိသည့် ရခိုင်ပြည်နယ်၊ ဒုတိယဆုရရှိသည့် ရန်ကုန်တိုင်းဒေသကြီး၊ ပူးတွဲ တတိယဆုရရှိကြသည့် စစ်ကိုင်းတိုင်းဒေသကြီးနှင့် မန္တလေးတိုင်းဒေသကြီးအသင်းတို့မှ ပြိုင်ပွဲဝင်များအားလည်းကောင်း၊ ဒုတိယဝန်ကြီး ဒေါက်တာအေးထွန်းက အမျိုးသမီးတစ်ဦးချင်း ခတပြိုင်ပွဲတွင် ပထမဆုရရှိသည့် ကယားပြည်နယ်၊ ဒုတိယဆုရရှိသည့် စစ်ကိုင်းတိုင်းဒေသကြီး၊ ပူးတွဲ တတိယဆုရရှိကြသည့် ရန်ကုန်တိုင်းဒေသကြီး၊ ကချင်ပြည်နယ် အသင်းတို့မှ ပြိုင်ပွဲဝင်များအား လည်းကောင်း၊ အမျိုးသားတစ်ဦးချင်း ခတပြိုင်ပွဲတွင် ပထမဆုရရှိသည့် ရှမ်းပြည်နယ်၊ ဒုတိယဆုရရှိသည့် ကယားပြည်နယ်၊ ပူးတွဲ တတိယဆုရရှိသည့် စစ်ကိုင်းတိုင်းဒေသကြီးနှင့် ရန်ကုန်တိုင်းဒေသကြီးအသင်းတို့မှ ပြိုင်ပွဲဝင်များအား လည်းကောင်း တစ်ဦးချင်းဂုဏ်ပြုဆုတံဆိပ်နှင့်အမျိုးသားအားကစားပွဲတော်အထိမ်းအမှတ်အရုပ်များ ပေးအပ်ချီးမြှင့်ကြသည်။

ယင်းနောက် ပြည်ထောင်စုဝန်ကြီး ဦးမျိုးသန့်က အမျိုးသမီးအသင်းလိုက် ခတပြိုင်ပွဲတွင် ပထမဆုရရှိသည့် မန္တလေးတိုင်းဒေသကြီး၊ ဒုတိယဆုရရှိသည့် ရန်ကုန်တိုင်းဒေသကြီး၊ ပူးတွဲ တတိယဆုရရှိသည့် ကယားပြည်နယ်နှင့် ရှမ်းပြည်နယ်အသင်းတို့မှ ပြိုင်ပွဲဝင်များအားလည်းကောင်း၊ အမျိုးသားအသင်းလိုက် ခတပြိုင်ပွဲတွင် ပထမဆုရရှိသည့် ရန်ကုန်တိုင်းဒေသကြီး၊ ဒုတိယဆုရရှိသည့် ရှမ်းပြည်နယ်၊ ပူးတွဲ တတိယဆုရရှိကြသည့် စစ်ကိုင်းတိုင်းဒေသကြီးနှင့် ကချင်ပြည်နယ်အသင်းတို့မှ ပြိုင်ပွဲဝင်များအား လည်းကောင်း တစ်ဦးချင်းဂုဏ်ပြုဆုတံဆိပ်နှင့်အမျိုးသားအားကစားပွဲတော် အထိမ်းအမှတ်အရုပ်များ ပေးအပ်ချီးမြှင့်ကြသည်။

ပြည်နယ်နှင့် တိုင်းဒေသကြီးအဆင့် အသက် ၂၁ နှစ်အောက် အမျိုးသားဘောလုံးပြိုင်ပွဲ ဆုချီးမြှင့်ပွဲအခမ်းအနားကို ရွှေကြာပင် အားကစားကွင်း၌ ကျင်းပရာ မြန်မာနိုင်ငံ ဘောလုံးအဖွဲ့ချုပ် ပြိုင်ပွဲကျင်းပရေး ခုံသမာဓိအဖွဲ့ဝင် ဦးဘန်နီတင်အောင်၊ နေပြည်တော်ကောင်စီအဖွဲ့ဝင်များ ဖြစ်ကြသည့် ဦးမြင့်စိုး၊ ဦးဇေယျာလင်း၊ ဗိုလ်မှူးကြီးရဲမိုး၊ နေပြည်တော်ကောင်စီ ဒုတိယမြို့တော်ဝန် ဦးမောင်မောင်တို့က နေရာအလိုက် အကောင်းဆုံးဆုရရှိကြသူများအား တစ်ဦးချင်းအကောင်းဆုံး ဆုတံဆိပ်များ ပေးအပ်ချီးမြှင့်ကြသည်။

ဆက်လက်၍ ဒုတိယဝန်ကြီး ဦးစိုးကြည်က တတိယဆုရရှိသည့် ရန်ကုန်တိုင်းဒေသကြီး အသင်းမှ ပြိုင်ပွဲဝင်များအား လည်းကောင်း၊ မန္တလေးတိုင်း ဒေသကြီး မြို့တော်ဝန် ဦးကျော်ဆန်းက ဒုတိယဆုရရှိသည့် မန္တလေးတိုင်းဒေသကြီးအသင်းမှ ပြိုင်ပွဲဝင်များအားလည်းကောင်း၊ ပြည်ထောင်စုဝန်ကြီး ဦးမင်းနောင်က ပထမဆုရရှိသည့် ပြည်ထောင်စုနယ်မြေ နေပြည်တော်အသင်းမှ ပြိုင်ပွဲဝင်များအားလည်းကောင်း တစ်ဦးချင်း ဂုဏ်ပြုဆုတံဆိပ်နှင့် အမျိုးသား အားကစားပွဲတော်အထိမ်းအမှတ်အရုပ်များ ပေးအပ်ချီးမြှင့်ကြသည်။

ပြည်နယ်နှင့် တိုင်းဒေသကြီး အဆင့် ဝူရှူးပြိုင်ပွဲ ဆုချီးမြှင့်ပွဲ အခမ်းအနားကို ရွှေကြာပင် အားကစားကွင်း၌ ကျင်းပရာ ရှမ်းပြည်နယ် လူမှုရေးရာဝန်ကြီး ဦးမင်းမင်းလွင်က အမျိုးသမီး ထိုက်ချီချွမ် + ထိုက်ချီကျန့် ပြိုင်ပွဲတွင် ပထမဆုရရှိသည့် မကွေး တိုင်းဒေသကြီး၊ ဒုတိယဆု ရရှိသည့် မန္တလေးတိုင်းဒေသကြီး နှင့် တတိယဆုရရှိသည့် ရန်ကုန် တိုင်းဒေသကြီးအသင်းတို့မှ ပြိုင်ပွဲဝင်များအားလည်းကောင်း၊ ချင်းပြည်နယ် လမ်းပန်းဆက်သွယ်ရေးဝန်ကြီး ဦးနေလင်းအောင်က အမျိုးသား ထိုက်ချီချွမ် + ထိုက်ချီကျန့်ပြိုင်ပွဲတွင် ပထမဆုရရှိသည့် မန္တလေးတိုင်းဒေသကြီး၊ ဒုတိယဆုရရှိသည့် မကွေးတိုင်းဒေသကြီးနှင့် တတိယဆုရရှိသည့် ပဲခူး တိုင်းဒေသကြီး အသင်းတို့မှ ပြိုင်ပွဲဝင်များအား လည်းကောင်း၊ ဒုတိယဝန်ကြီး ဒေါက်တာ ဝါဝါမောင်က အမျိုးသမီး သောင်းစု + ကွန့်စုပြိုင်ပွဲတွင် ပထမဆုရရှိသည့် မန္တလေးတိုင်းဒေသကြီး၊ ဒုတိယဆုရရှိသည့် ရှမ်းပြည်နယ် နှင့် တတိယဆုရရှိသည့် မန္တလေး တိုင်းဒေသကြီး အသင်းတို့မှ ပြိုင်ပွဲဝင်များအား လည်းကောင်း တစ်ဦးချင်းဂုဏ်ပြုဆုတံဆိပ်နှင့် အမျိုးသား အားကစားပွဲတော် အထိမ်းအမှတ်အရုပ်များ ပေးအပ်ချီးမြှင့်ကြသည်။

ထို့နောက် ဒုတိယဝန်ကြီး ဗိုလ်ချုပ်ဖြိုးသန့်က အမျိုးသား သောင်းစု + ကွန့်စုပြိုင်ပွဲတွင် ပထမဆုရရှိသည့် ရန်ကုန်တိုင်းဒေသကြီး၊ ဒုတိယဆုရရှိသည့် မန္တလေးတိုင်း ဒေသကြီးနှင့် တတိယဆုရရှိသည့် ရှမ်းပြည်နယ် အသင်းတို့မှ ပြိုင်ပွဲဝင်များအား လည်းကောင်း၊ အမျိုးသား ကျန့်စု + ချန်းစုပြိုင်ပွဲတွင် ပထမဆုရရှိသည့် ကချင်ပြည်နယ်၊ ဒုတိယဆုရရှိသည့် ရန်ကုန်တိုင်းဒေသကြီး နှင့် တတိယဆုရရှိသည့် မန္တလေး တိုင်း ဒေသကြီးအသင်းတို့မှ ပြိုင်ပွဲဝင်များအား လည်းကောင်း၊ ပြည်ထောင်စုဝန်ကြီး ဒေါက်တာ ညွန့်ဖေက အမျိုးသမီး ၄၅ ကီလိုတန်း အတိုက်ပြိုင်ပွဲတွင် ပထမဆုရရှိသည့် တနင်္သာရီတိုင်းဒေသကြီး၊ ဒုတိယဆုရရှိသည့် ကရင်ပြည်နယ်၊ ပူးတွဲတတိယဆုရရှိကြသည့် ရှမ်းပြည်နယ်နှင့် ပြည်ထောင်စုနယ်မြေ နေပြည်တော်အသင်းတို့မှ ပြိုင်ပွဲဝင်များအားလည်းကောင်း၊ အမျိုးသမီး ၅၆ ကီလိုတန်း အတိုက်ပြိုင်ပွဲတွင် ပထမဆုရရှိသည့် မန္တလေးတိုင်းဒေသကြီး၊ ဒုတိယဆုရရှိသည့် ရန်ကုန်တိုင်းဒေသကြီးနှင့် ပူးတွဲ တတိယဆုရရှိကြသည့် ကရင်ပြည်နယ်နှင့် ရှမ်းပြည်နယ်အသင်းတို့မှ ပြိုင်ပွဲဝင်များအားလည်းကောင်း တစ်ဦးချင်းဂုဏ်ပြုဆုတံဆိပ်နှင့် အမျိုးသားအားကစားပွဲတော် အထိမ်းအမှတ်အရုပ်များ ပေးအပ်ချီးမြှင့်ကြသည်။

၂၀၂၄ ခုနှစ် ပဉ္စမအကြိမ် အမျိုးသား အားကစားပွဲတော် အားကစားနည်းများအလိုက် ဗိုလ်လုပွဲနှင့် ဆုချီးမြှင့်ပွဲအခမ်းအနားများကို ဒီဇင်ဘာ ၁၉ ရက်တွင် သက်ဆိုင်ရာ အားကစားရုံများနှင့် အားကစားကွင်းများ၌ ဆက်လက် ကျင်းပမည်ဖြစ်ကြောင်း သိရသည်။

သတင်းစဉ်

ပြည်ထောင်စုဝန်ကြီး ဦးမင်းနောင် ပြည်နယ်နှင့် တိုင်းဒေသကြီးအဆင့် အမျိုးသားဘောလုံးပြိုင်ပွဲတွင် ပထမဆုရရှိသည့် ပြည်ထောင်စုနယ်မြေ နေပြည်တော်အသင်းမှ ပြိုင်ပွဲဝင်များအား ဆုချီးမြှင့်စဉ်။

ပြည်ထောင်စုဝန်ကြီး ဦးကိုကိုလွင် ပြည်နယ်နှင့် တိုင်းဒေသကြီးအဆင့် ဘိလိယက်နှင့် စနူကာပြိုင်ပွဲ ဘိလိယက် နှစ်ယောက်တွဲပြိုင်ပွဲတွင် ပထမဆုရရှိသည့် ဧရာဝတီတိုင်းဒေသကြီးအသင်းမှ ပြိုင်ပွဲဝင်များအား ဆုချီးမြှင့်စဉ်။

ပြည်ထောင်စုဝန်ကြီး ဒေါက်တာညွန့်ဖေ ပြည်နယ်နှင့် တိုင်းဒေသကြီးအဆင့် ဝူရှူးပြိုင်ပွဲ အမျိုးသမီး ၄၅ ကီလိုတန်း အတိုက်ပြိုင်ပွဲတွင် ပထမဆုရရှိသည့် တနင်္သာရီတိုင်းဒေသကြီးမှ ပြိုင်ပွဲဝင်တစ်ဦးအား ဆုချီးမြှင့်စဉ်။

ပြည်ထောင်စုဝန်ကြီး ဦးမျိုးသန့် ပြည်နယ်နှင့် တိုင်းဒေသကြီးအဆင့် ကရာတေးပြိုင်ပွဲ အမျိုးသမီးအသင်းလိုက် ခတပြိုင်ပွဲတွင် ပထမဆုရရှိသည့် မန္တလေးတိုင်းဒေသကြီးအသင်းမှ ပြိုင်ပွဲဝင်များအား ဆုချီးမြှင့်စဉ်။

၂၀၂၄ ခုနှစ် ပဉ္စမအကြိမ် အမျိုးသားအားကစားပွဲတော် ပြည်နယ်နှင့် တိုင်းဒေသကြီးအဆင့်ပြိုင်ပွဲများတွင် လာရောက်ကြည့်ရှုအားပေးကြသူများကို တွေ့ရစဉ်။

၂၀၂၄ ခုနှစ် ပဉ္စမအကြိမ် အမျိုးသားအားကစားပွဲတော် အားကစားပြိုင်ပွဲ ပွဲစဉ်များ ဆက်လက်ယှဉ်ပြိုင်

နေပြည်တော် ဒီဇင်ဘာ ၁၈

၂၀၂၄ ခုနှစ် ပဉ္စမအကြိမ် အမျိုးသား အားကစားပွဲတော် အားကစားပြိုင်ပွဲ ပွဲစဉ်များကို ယနေ့နံနက်ပိုင်းတွင် နေပြည်တော်ကောင်စီနယ်မြေအတွင်းရှိ သတ်မှတ်ထားသော အားကစားကွင်း/ ရုံများ၌ ဆက်လက်ယှဉ်ပြိုင်ကစားကြသည်။

ဝန်ကြီးဌာနပေါင်းစုံ ဘော်လီဘော ပြိုင်ပွဲ တတိယလုပွဲစဉ်များကို ဝဏ္ဏသိဒ္ဓိ အားကစားကွင်း (B)ရုံ၌ ကျင်းပရာ အမျိုးသား ဘော်လီဘောပြိုင်ပွဲတွင် ကာကွယ်ရေးဝန်ကြီးဌာန အသင်းက စီမံကိန်းနှင့် ဘဏ္ဍာရေးဝန်ကြီးဌာန အသင်းကို သုံးပွဲပြတ်၊ အမျိုးသမီး ဘော်လီဘောပြိုင်ပွဲတွင် အားကစားနှင့် လူငယ်ရေးရာဝန်ကြီးဌာန အသင်းက ပို့ဆောင်ရေးနှင့် ဆက်သွယ်ရေးဝန်ကြီး ဌာနအသင်းကို သုံးပွဲ တစ်ပွဲဖြင့် အနိုင်ရရှိ ကြသည်။

ဝန်ကြီးဌာနပေါင်းစုံ အလွတ်တန်း အမျိုးသားဘောလုံးပြိုင်ပွဲ ဆီမီးဖိုင်နယ် ပွဲစဉ်များကို ပေါင်းလောင်းအားကစားကွင်း နှင့် ဝဏ္ဏသိဒ္ဓိအားကစားကွင်း လေ့ကျင့် ရေးကွင်း(၃)၌ ယှဉ်ပြိုင်ကစားကြရာ ဆောက်လုပ်ရေးဝန်ကြီးဌာနအသင်းက အားကစားနှင့်လူငယ်ရေးရာဝန်ကြီးဌာန အသင်းကို သုံးဂိုး-ဂိုးမရှိ၊ စီမံကိန်းနှင့် ဘဏ္ဍာရေးဝန်ကြီးဌာနအသင်းက သမ ဝါယမနှင့် ကျေးလက်ဖွံ့ဖြိုးရေးဝန်ကြီး ဌာနအသင်းကို နှစ်ဂိုး-ဂိုးမရှိဖြင့် အနိုင် ရရှိကြသည်။

ဝန်ကြီးဌာနပေါင်းစုံ အမျိုးသားဖူဆယ် ပြိုင်ပွဲ ဆီမီးဖိုင်နယ်ပွဲစဉ်များကို ဝဏ္ဏသိဒ္ဓိ အားကစားကွင်း ဖူဆယ်ရုံ၌ ကျင်းပရာ ပို့ဆောင်ရေးနှင့် ဆက်သွယ်ရေးဝန်ကြီး ဌာနအသင်းက စီးပွားရေးနှင့် ကူးသန်း ရောင်းဝယ်ရေးဝန်ကြီးဌာနအသင်းကို ရှစ် ဂိုး-ခုနစ်ဂိုး၊ စီမံကိန်းနှင့် ဘဏ္ဍာရေးဝန်ကြီး ဌာန အသင်းက လူမှုဝန်ထမ်း၊ ကယ်ဆယ် ရေးနှင့် ပြန်လည်နေရာချထားရေးဝန်ကြီး ဌာန အသင်းကို ငါးဂိုး-နှစ်ဂိုးဖြင့် အနိုင်ရ ရှိခဲ့ကြသည်။

ဝန်ကြီးဌာနပေါင်းစုံ အမျိုးသား ပိုက်ကျော်ခြင်းပြိုင်ပွဲ ရှုံးထွက်ပွဲစဉ်များကို ဝဏ္ဏသိဒ္ဓိအားကစားကွင်း(A)ရုံ၌ ကျင်းပ ရာ ပြည်ထဲရေးဝန်ကြီးဌာနအသင်းက သိပ္ပံနှင့် နည်းပညာဝန်ကြီးဌာနအသင်းကို နှစ်ပွဲပြတ်၊ စိုက်ပျိုးရေး၊ မွေးမြူရေးနှင့် ဆည်မြောင်းဝန်ကြီးဌာနအသင်းက သမ ဝါယမနှင့် ကျေးလက်ဖွံ့ဖြိုးရေးဝန်ကြီး ဌာနအသင်းကို နှစ်ပွဲ တစ်ပွဲ၊ သယံဇာတ နှင့် သဘာဝပတ်ဝန်းကျင်ထိန်းသိမ်းရေး ဝန်ကြီးဌာနအသင်းက မြန်မာနိုင်ငံတော် ဗဟိုဘဏ်အသင်းကို နှစ်ပွဲပြတ်၊ စွမ်းအင် ဝန်ကြီးဌာနအသင်းက အဂတိလိုက်စားမှု တိုက်ဖျက်ရေးကော်မရှင်အသင်းကို နှစ် ပွဲပြတ်၊ နယ်စပ်ရေးရာဝန်ကြီးဌာနအသင်း က ပို့ဆောင်ရေးနှင့် ဆက်သွယ်ရေးဝန်ကြီး ဌာနအသင်းကို နှစ်ပွဲ တစ်ပွဲ၊ ဆောက်လုပ် ရေးဝန်ကြီးဌာနအသင်းက ကာကွယ်ရေး ဝန်ကြီးဌာနအသင်းကို နှစ်ပွဲ တစ်ပွဲ၊ အားကစားနှင့် လူငယ်ရေးရာဝန်ကြီးဌာန အသင်းက သာသနာရေးနှင့် ယဉ်ကျေးမှု ဝန်ကြီးဌာနအသင်းကို နှစ်ပွဲပြတ်၊ အလုပ် သမားဝန်ကြီးဌာနအသင်းက ဟိုတယ်နှင့် ခရီးသွားလာရေးဝန်ကြီးဌာနအသင်းကို နှစ်ပွဲပြတ်ဖြင့် အနိုင်ရရှိကြသည်။

ပြည်နယ်နှင့် တိုင်းဒေသကြီး အသက် ၂၁ နှစ်အောက် အမျိုးသား ဘောလုံးပြိုင်ပွဲ တတိယလုပွဲနှင့် ဗိုလ်လုပွဲစဉ်ကို ဝဏ္ဏသိဒ္ဓိ အားကစားကွင်း လေ့ကျင့်ရေးကွင်း(၃)နှင့် ရွှေကြာပင် အားကစားကွင်းတို့၌ လည်းကောင်း၊ ပြည်နယ်နှင့် တိုင်းဒေသ ကြီး ရိုးရာခြင်းလုံးပြိုင်ပွဲ ဗိုလ်လုပွဲကို ဝဏ္ဏသိဒ္ဓိအားကစားကွင်း(C) ရုံ၌ လည်း ကောင်း၊ ပြည်နယ်နှင့် တိုင်းဒေသကြီး ဘိလိယက်/စနူကာပြိုင်ပွဲ ဘိလိယက် တစ်ဦးချင်း ဗိုလ်လုပွဲစဉ်၊ ဘိလိယက် နှစ်ယောက်တွဲ ဗိုလ်လုပွဲစဉ်၊ စနူကာ 15– Red တစ်ဦးချင်းဗိုလ်လုပွဲစဉ်၊ စနူကာ 15– Red နှစ်ယောက်တွဲ ဗိုလ်လုပွဲစဉ်တို့ ကို ဝဏ္ဏသိဒ္ဓိအားကစားကွင်း ဘိလိယက်ရုံ ၌ လည်းကောင်း၊ ပြည်နယ်နှင့်တိုင်းဒေသ ကြီး ကရာတေးပြိုင်ပွဲ ဗိုလ်လုပွဲစဉ်များ ဖြစ်သည့် အမျိုးသမီး ၆၂ ကီလိုတန်း အောက် တစ်ဦးချင်း “ကုမိတဲ့” ပြိုင်ပွဲ၊ အမျိုးသား ၅၅ ကီလိုအောက် တစ်ဦးချင်း “ကုမိတဲ့” ပြိုင်ပွဲ၊ အမျိုးသား ၇၅ ကီလို အောက် တစ်ဦးချင်း “ကုမိတဲ့” ပြိုင်ပွဲ၊ အမျိုးသမီး ၆၁ ကီလိုအောက် တစ်ဦးချင်း “ကုမိတဲ့” ပြိုင်ပွဲ၊ အမျိုးသား ၇၅ ကီလိုအထက် တစ်ဦးချင်း “ကုမိတဲ့” ပြိုင်ပွဲ၊ အမျိုးသမီး ၅၅ ကီလိုအောက် တစ်ဦးချင်း “ကုမိတဲ့” ပြိုင်ပွဲ၊ အမျိုးသား ၆၇ ကီလို အောက် တစ်ဦးချင်း “ကုမိတဲ့” ပြိုင်ပွဲ၊ အမျိုးသမီး ၅၀ ကီလိုအောက် တစ်ဦးချင်း “ကုမိတဲ့” ပြိုင်ပွဲ၊ အမျိုးသား ၆၀ ကီလို အောက် “ကုမိတဲ့” ပြိုင်ပွဲ၊ အမျိုးသမီး တစ်ဦးချင်း “ခတ” ပြိုင်ပွဲ၊ အမျိုးသား တစ်ဦးချင်း “ခတ” ပြိုင်ပွဲ၊ အမျိုးသား တစ်ဦးချင်း အသင်းလိုက် “ခတ” ပြိုင်ပွဲ၊ အမျိုးသမီးအသင်းလိုက် “ခတ” ပြိုင်ပွဲ များကို ဝဏ္ဏသိဒ္ဓိအားကစားကွင်း TC–1 ၌ လည်းကောင်း ယှဉ်ပြိုင်ကစားကြပြီး ပထမ၊ ဒုတိယနှင့် တတိယဆု ရရှိကြသူ များအား တာဝန်ရှိသူများက ဂုဏ်ပြုဆုနှင့် ဆုတံဆိပ်များ ပေးအပ်ချီးမြှင့်ကြသည်။

ပြည်နယ်နှင့် တိုင်းဒေသကြီး ဂူရှူးပြိုင်ပွဲ ကို ရွှေကြာပင်အားကစားရုံ၌ ကျင်းပရာ အမျိုးသား ဆန်းဆို ၄၈ ကီလို၊ ၅၂ ကီလို၊ ၅၆ ကီလို၊ ၆၀ ကီလို၊ ၆၅ ကီလို၊ ၇၀ ကီလို တန်းပြိုင်ပွဲများနှင့် အမျိုးသမီး ဆန်းဆို ၄၈ ကီလို၊ ၅၂ ကီလို၊ ၆၀ ကီလို ပြိုင်ပွဲ များကို ပြည်နယ်နှင့်တိုင်းဒေသကြီးများမှ ပြိုင်ပွဲဝင်အားကစားသမားများ ဝင်ရောက် ယှဉ်ပြိုင်ကစားကြသည်။

ယနေ့ကျင်းပသည့် အားကစားပြိုင်ပွဲ များသို့ ပြည်ထောင်စုအဆင့်ပုဂ္ဂိုလ် များ၊ ဒုတိယဝန်ကြီးများ၊ တိုင်းဒေသကြီး နှင့် ပြည်နယ်ဝန်ကြီးများ၊ ဌာနဆိုင်ရာ များ၊ အားကစားနည်းအလိုက် အဖွဲ့ချုပ် များမှ တာဝန်ရှိသူများ၊ ဝန်ထမ်းများ၊ ကျောင်းသား ကျောင်းသူများနှင့် အားကစားဝါသနာရှင် ပြည်သူများ စိတ်ပါ ဝင်စားစွာ လာရောက်ကြည့်ရှု အားပေး ကြသည်။

သတင်းစဉ်

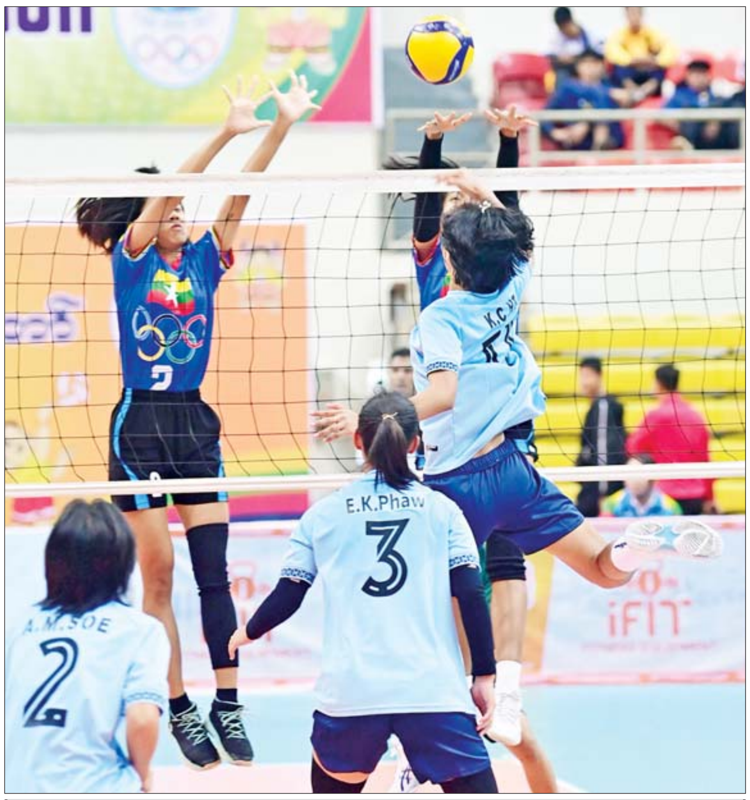

ဝန်ကြီးဌာနပေါင်းစုံ အမျိုးသမီးဘော်လီဘောပြိုင်ပွဲတွင် ပို့ဆောင်ရေးနှင့် ဆက်သွယ်ရေးဝန်ကြီးဌာနအသင်းနှင့် အားကစားနှင့် လူငယ်ရေးရာဝန်ကြီးဌာန အသင်းတို့ ယှဉ်ပြိုင်ကစားကြစဉ်။

ပြည်နယ်နှင့် တိုင်းဒေသကြီး ရိုးရာ ခြင်းလုံးပြိုင်ပွဲတွင် ရန်ကုန်တိုင်း ဒေသကြီးအသင်းမှ အားကစားသမား များ ယှဉ်ပြိုင်ကစားကြစဉ်။

၂၀၂၄ ခုနှစ် ပဉ္စမအကြိမ် အမျိုးသားအားကစားပွဲတော် အားကစားပြိုင်ပွဲများကို လာရောက်ကြည့်ရှုအားပေးကြသူများကို တွေ့ရစဉ်။

တနင်္သာရီတိုင်းဒေသကြီးဝန်ကြီးချုပ် ရဲတပ်ဖွဲ့ဝင်များနှင့် ရဲမှုထမ်းဟောင်းအဖွဲ့ဝင်များအား လက်ဆောင်ပစ္စည်းများချီးမြှင့်ပေးအပ်

ကော့သောင်း ဒီဇင်ဘာ ၁၈

တနင်္သာရီတိုင်းဒေသကြီး အစိုးရအဖွဲ့က ကော့သောင်းမြို့နယ် ရဲတပ်ဖွဲ့ဝင်များနှင့် ရဲမှုထမ်းဟောင်းအဖွဲ့ဝင်များအား လက်ဆောင်ပစ္စည်းများ ချီးမြှင့်ပေးအပ်ပွဲအခမ်းအနားကို ယနေ့နံနက် ၉ နာရီက ကော့သောင်းမြို့ မဥ္ဇူသကခန်းမ၌ ကျင်းပရာ တနင်္သာရီတိုင်းဒေသကြီး ဝန်ကြီးချုပ် ဦးမြတ်ကို၊ တိုင်းဒေသကြီး တရားလွှတ်တော်တရားသူကြီးချုပ် ဒေါ်ပိုက်ပိုက်အေး၊ တိုင်းဒေသကြီးဝန်ကြီးများ၊ တနင်္သာရီတိုင်းဒေသကြီး ရဲတပ်ဖွဲ့မှူး ရဲမှူးကြီး မြင့်ထွန်းနှင့် တာဝန်ရှိသူများ၊ ခရိုင်/မြို့နယ် ရဲတပ်ဖွဲ့ဝင်များနှင့် ရဲမှုထမ်းဟောင်းအဖွဲ့ဝင်များ တက်ရောက်ကြသည်။

အခမ်းအနားတွင် တိုင်းဒေသကြီး ဝန်ကြီးချုပ်က ရဲတပ်ဖွဲ့ဝင်များ၏ လုံခြုံရေးဆောင်ရွက်မှု အခန်းကဏ္ဍသည် အရေးကြီးကြောင်း၊ ကော့သောင်းမြို့ နယ်မြေဒေသလုံခြုံရေးနှင့် တည်ငြိမ်အေးချမ်းနေရခြင်းမှာ ကော့သောင်းမြို့တွင် တာဝန်ထမ်းဆောင်နေကြသည့် နယ်မြေခံတပ်များနှင့် ရဲတပ်ဖွဲ့ဝင်များ၏ ကြိုးစားဆောင်ရွက်ပေးမှုများကြောင့် ဖြစ်ကြောင်း၊ ရဲမှုထမ်းဟောင်းအဖွဲ့ဝင်များအနေဖြင့်လည်း ယခင်ကတည်းက တည်ငြိမ်အေးချမ်းရေးကို အကောင်းဆုံး လုပ်ဆောင်ခဲ့ကြသူများဖြစ်သည့်အတွက် ရဲလုပ်ငန်းကို တတ်နိုင်သည့်ဘက်မှ ဝိုင်းဝန်းဆောင်ရွက်ပေးကြရန် လိုအပ်ကြောင်း အမှာစကားပြောကြားသည်။

ယင်းနောက် ဝန်ကြီးချုပ်က ရဲတပ်ဖွဲ့ဝင်များနှင့် ရဲမှုထမ်းဟောင်းအဖွဲ့ဝင်များအတွက် လက်ဆောင်ပစ္စည်းများ ချီးမြှင့်ပေးအပ်ရာ ရဲမှုထမ်းဟောင်းအဖွဲ့ဝင်များကိုယ်စား ရဲမှုထမ်းဟောင်းအဖွဲ့ဥက္ကဋ္ဌ ဒုတိယရဲအုပ်(ငြိမ်း) ဦးသာအောင်၊ ရဲတပ်ဖွဲ့ဝင်များကိုယ်စား ခရိုင်ရဲတပ်ဖွဲ့မှူး ယာယီရဲမှူးကြီး မြတ်မင်းထွေးတို့က လက်ခံရယူကြကြောင်း သိရသည်။

ခရိုင်(ပြန်/ဆက်)

၂၀၂၄ ခုနှစ် ပဉ္စမအကြိမ်အမျိုးသားအားကစားပွဲတော် ပြည်နယ်နှင့်တိုင်းဒေသကြီးအဆင့် အားကစားပြိုင်ပွဲ

ရွှေ၊ ငွေ၊ ကြေး ဆုရရှိမှု (၆-၁၂-၂၀၂၄ မှ ၁၈-၁၂-၂၀၂၄)ရက်နေ့ထိ

စဉ်	ပြည်နယ်/တိုင်း	ရွှေ	ငွေ	ကြေး	ပေါင်း	မှတ်ချက်
၁	ရန်ကုန်	၆၇	၄၁	၃၅	၁၄၃	
၂	ရှမ်း	၂၇	၂၉	၄၀	၉၆	
၃	မန္တလေး	၂၃	၂၆	၃၅	၈၄	
၄	စစ်ကိုင်း	၂၁	၁၇	၂၂	၆၀	
၅	ကချင်	၁၆	၁၁	၂၀	၄၇	
၆	တနင်္သာရီ	၁၅	၆	၁၁	၃၂	
၇	ဧရာဝတီ	၁၄	၂၄	၂၈	၆၆	
၈	မကွေး	၁၃	၁၃	၁၉	၄၅	
၉	ကရင်	၇	၉	၂၈	၄၄	
၁၀	ပဲခူး	၆	၂၀	၂၆	၅၂	
၁၁	ရခိုင်	၅	၁၁	၁၄	၃၀	
၁၂	မွန်	၅	၉	၉	၂၃	
၁၃	နေပြည်တော်	၅	၅	၁၁	၂၁	
၁၄	ချင်း	၂		၇	၉	
၁၅	ကယား	၁	၆	၅	၁၂	
	စုစုပေါင်း	၂၂၇	၂၂၇	၃၁၀	၇၆၄	

မွန်ပြည်နယ်ဝန်ကြီးချုပ် အသေးစားကုန်ထုတ်လုပ်ငန်းများ ဖန်တီးပေးနိုင်ရေးနှင့် ကျေးလက်နေမိသားစုဝင်ငွေတိုးရေးစီမံကိန်း လုပ်ငန်းသုံးပစ္စည်းများ ပေးအပ်ပွဲတက်ရောက်

မော်လမြိုင် ဒီဇင်ဘာ ၁၈

သမဝါယမနှင့် ကျေးလက်ဖွံ့ဖြိုးရေးဝန်ကြီးဌာန မွန်ပြည်နယ် အသေးစား စက်မှုလက်မှုလုပ်ငန်း ဦးစီးဌာနက အသေးစားကုန်ထုတ်လုပ်ငန်းများ ဖန်တီးပေးနိုင်ရေးနှင့် ကျေးလက်နေ မိသားစုဝင်ငွေ တိုးရေးစီမံကိန်း လုပ်ငန်းသုံး ပစ္စည်းများပေးအပ်ပွဲ အခမ်းအနားကို ဒီဇင်ဘာ ၁၈ ရက် နံနက်ပိုင်းက မော်လမြိုင်မြို့ အသေးစားစက်မှုလက်မှုလုပ်ငန်းဦးစီးဌာန ပြည်နယ်ရုံးခန်းမ၌ ကျင်းပရာ ပြည်နယ်ဝန်ကြီးချုပ် ဦးအောင်ကြည်သိန်း၊ ပြည်နယ် တရားလွှတ်တော် တရားသူကြီးချုပ်၊ ပြည်နယ်ဝန်ကြီးများ၊ ဌာနဆိုင်ရာတာဝန်ရှိသူများနှင့် သင်တန်းသား သင်တန်းသူများ တက်ရောက်ကြသည်။

ကြိုးစားအားထုတ်

အခမ်းအနားတွင် ပြည်နယ်ဝန်ကြီးချုပ်က မွန်ပြည်နယ်အတွင်း ကျေးလက်နေ ပြည်သူများ၏ လူမှုစီးပွားဘဝများ ဖွံ့ဖြိုးတိုးတက်အောင် ဆောင်ရွက်ပေးရာတွင် ကျေးရွာရှစ်ရွာ၌ အသက်မွေးဝမ်းကျောင်း နည်းပညာသင်တန်း (၈) ကြိမ်ဖွင့်လှစ်ခဲ့ပြီး လုပ်ငန်းတည်ထောင်လိုသူ ၄၀ ကို ဒေသဖွံ့ဖြိုးရေး လုပ်ငန်းသုံးပစ္စည်းများ ပေးအပ်ကာ လုပ်ငန်းများ ထူထောင်ပေးနိုင်ပြီး ၂၀၂၄-၂၀၂၅ ဘဏ္ဍာနှစ်တွင်လည်း ကျေးရွာ ၁၁ ရွာတွင် အသက်မွေးဝမ်းကျောင်း နည်းပညာသင်တန်း (၁၁)ကြိမ် ဖွင့်လှစ်နိုင်ခဲ့ကြောင်း၊ အသေးစား ကုန်ထုတ်လုပ်ငန်းများ ထူထောင်ပေးခြင်းဖြင့် ကျေးလက်နေပြည်သူများ အလုပ်အကိုင်အခွင့်အလမ်းများ ဖန်တီးပေးနိုင်မည်ဖြစ်ကြောင်း၊ လုပ်ငန်း ထူထောင်မည့် အသေးစား ကုန်ထုတ်လုပ်ငန်းရှင်များအနေဖြင့်လည်း ရရှိထားသည့်နည်းပညာ၊ လုပ်ငန်းသုံးပစ္စည်းများကို ကောင်းစွာအသုံးချပြီး အောင်မြင်သည့် စီးပွားရေးလုပ်ငန်းရှင်ကြီးများ ဖြစ်လာစေရန် ကြိုးစားအားထုတ်သွားကြရန် တိုက်တွန်းပြောကြားသည်။

ဆက်လက်၍ ပြည်နယ်ဝန်ကြီးချုပ်၊ ပြည်နယ်တရားလွှတ်တော် တရားသူကြီးချုပ်နှင့် ပြည်နယ်ဝန်ကြီးများက ဒေသဖွံ့ဖြိုးရေး လုပ်ငန်းသုံး ပစ္စည်းများကို ထူးချွန်သည့် သင်တန်းသားသင်တန်းသူများထံ ပေးအပ်ကြပြီး ပြည်နယ်ဝန်ကြီးချုပ်နှင့်အဖွဲ့သည် ခန်းမအတွင်း ခင်းကျင်းပြသထားသော ဒေသဖွံ့ဖြိုးရေး လုပ်ငန်းသုံး ပစ္စည်းများကို လှည့်လည်ကြည့်ရှု အားပေးခဲ့ကြောင်း သိရသည်။

စည်သူ(ပြန်/ဆက်)

■

ဗီဇာကြေးပေးသွင်းရာတွင် ထိုင်းသံရုံးရှိ ဗီဇာကောင်တာ၌ ငွေသားပေးသွင်းခြင်းကိုသာလက်ခံ၍ အွန်လိုင်းဖြင့် ငွေလွှဲခိုင်းခြင်းမရှိဟုဆို

ရန်ကုန် ဒီဇင်ဘာ ၁၈

ဗီဇာကြေးပေးသွင်းရာတွင် ထိုင်းသံရုံးရှိ ဗီဇာကောင်တာ၌သာလျှင် ငွေသားပေးသွင်းသည်ကိုသာ လက်ခံပြီး အွန်လိုင်းငွေလွှဲခြင်းများဖြစ်သော KBZpay(သို့မဟုတ်) ထိုင်းဘဏ်အကောင့်များဖြင့် ငွေလွှဲခိုင်းခြင်း မရှိကြောင်း ဒီဇင်ဘာ ၁၈ ရက်တွင် မြန်မာနိုင်ငံအခြေစိုက် ထိုင်းသံရုံးက အသိပေးထုတ်ပြန်ထားသည်။

ထို့ကြောင့် သံရုံးပြင်ပပေးသွင်းမှုများအား သံရုံးနှင့်မသက်ဆိုင်သည့်အတွက် တာဝန်ယူဖြေရှင်းမည် မဟုတ်ကြောင်းလည်း အသိပေးထားသည်။ ထိုင်းသံရုံးဗီဇာဌာနသည် ဖုန်းလိုင်းမမိခြင်း အခက်အခဲပြဿနာကြောင့် ဗီဇာဝန်ဆောင်မှုများအတွက် ဖုန်းနံပါတ် ၀၉-၇၆၇၄၇၀၇၆၅ အား အသုံးပြုခြင်းမရှိသည်မှာ သုံးလခန့် ကြာမြင့်နေပြီး အဆိုပါ ဖုန်းနံပါတ်ဖြင့် ဗီဇာနှင့်ပတ်သက်သောအချက်အလက်များနှင့် သံရုံးနှင့်ပတ်သက်သော အချက်အလက်များကို သံရုံးဝန်ထမ်းအဖြစ် ဟန်ဆောင်ပြီး မသမာသူများက အသုံးပြုကာ လိမ်လည်ဖြေဆိုနေကြောင်း အသိပေးထုတ်ပြန်ချက်၌ ဖော်ပြထားသည်။

ယင်းအပြင် Viber နံပါတ်ဖြစ်သော ၀၉-၇၅၉၉၂၈၆၁၁ ဖြင့်လည်း သံရုံးဝန်ထမ်းအဖြစ် ဟန်ဆောင်ကာ ဗီဇာနှင့်ပတ်သက်သောအချက်အလက်များကို လက်ခံဖြေကြားပေးနေသည်ကို တွေ့ရပြီး အဆိုပါနံပါတ်နှင့်ဖြေဆိုသူမှာလည်း သံရုံးနှင့် လုံးဝပတ်သက်ဆက်နွှယ်ခြင်းမရှိကြောင်း၊ ထို့ကြောင့် အဆိုပါဖုန်းနံပါတ်များဖြင့် သံရုံးဝန်ထမ်းဟန်ဆောင်ပြီး ဗီဇာကြေးများအား အကောင့်ထဲသို့လွှဲထားသူမည်သူမဆို ထိုဖြစ်ရပ်အတွက် ရဲကိုအကြောင်းကြားရန် သံရုံးမှ အကြံပြုထားသည်။ MT

စာအုပ်စာပေ လူ့မိတ်ဆွေ

အားကစားဆိုတာက ပြိုင်ပွဲတွေရှိနေမှ ဖွံ့ဖြိုးတိုးတက်တာဆိုတော့ ပြိုင်ပွဲတွေကို ပုံမှန်ကျင်းပပေးစေလိုပါတယ်။ အဲဒါမှ ကစားသမားကောင်းတွေ ပေါ်ထွက်လာမှာဖြစ်ပါတယ်

ဦးနိုင်ကျော်ဟိန်း

၂၀၂၄ ခုနှစ် ပဉ္စမအကြိမ် အမျိုးသားအားကစားပွဲတော်ကို ပြည်ထောင်စုနယ်မြေ နေပြည်တော်အတွင်းရှိ သတ်မှတ်နေရာအသီးသီးတွင် ဆက်လက်ကျင်းပလျက်ရှိရာ သက်ဆိုင်ရာအားကစားနည်းအလိုက် တာဝန်ရှိသူများနှင့် ပါဝင်ယှဉ်ပြိုင်ကြသူများအား တွေ့ဆုံမေးမြန်းထားသည်များကို ပြန်လည်ဖော်ပြလိုက်ပါသည်-

တွေ့ဆုံမေးမြန်းနှင့် ဓာတ်ပုံ
အလင်းသစ်၊ လင်းရာမ

ဦးနိုင်ကျော်ဟိန်း

မောင်မင်းနိုင်ငြိမ်း

ကိုပြည့်ဖြိုးမောင်

ဦးနေအောင်ဝင်း

မောင်လူမင်းမောင်

မောင်ထက်ကိုကိုဇော်

ဦးသန်းဝင်း

ဦးနိုင်ကျော်ဟိန်း
ကရာတေးအားကစားနည်းပြ
ကချင်ပြည်နယ်ကိုယ်စားပြု

ဒီပြိုင်ပွဲဝင်ဖို့ ကရာတေး အားကစားသမားတွေကို ကချင်ပြည်နယ်မှာ ခြောက်လလောက် လေ့ကျင့်ခဲ့တာဖြစ်ပါတယ်။ ကရာတေးပြိုင်ပွဲမှာ ကချင်ပြည်နယ်က ခတရော ကုမိတဲ့ပါ နှစ်မျိုးစလုံး ပါဝင်ယှဉ်ပြိုင်ခဲ့တာမှာ ရွှေတစ်ခု၊ ကြေးနှစ်ခုရရှိခဲ့ပါတယ်။ အခုရွှေရတာကတော့ ကုမိတဲ့ ၅၀ ကီလိုအောက်ပြိုင်ပွဲမှာ ရရှိခဲ့တာပါ။ ပြိုင်ပွဲဝင် ကစားသမားကတော့ အားလုံး၁၀ယောက်ပါလာပါတယ်။ အမျိုးသားငါးယောက်၊ အမျိုးသမီး ငါးယောက်ဖြစ်ပါတယ်။ အားကစားဆိုတာက ပြိုင်ပွဲတွေရှိနေမှ ဖွံ့ဖြိုးတိုးတက်တာဆိုတော့ ပြိုင်ပွဲတွေကို ပုံမှန်ကျင်းပပေးစေလိုပါတယ်။ အဲဒါမှ ကစားသမားကောင်းတွေ ပေါ်ထွက်လာမှာဖြစ်ပါတယ်။

မောင်မင်းနိုင်ငြိမ်း
ကရာတေးအားကစားပြိုင်ပွဲဝင်
ရှမ်းပြည်နယ်ကိုယ်စားပြု

ကျွန်တော်က ကရာတေးပြိုင်ပွဲရဲ့ အမျိုးသားတစ်ဦးချင်း ခတပြိုင်ပွဲမှာ ရွှေတံဆိပ်ဆုရခဲ့တာဖြစ်ပါတယ်။ အခုလို ဆုရအောင် တောင်ကြီးမှာ တစ်လကျော်ကျော် နှစ်လလောက် မနက်ည အပြင်းအထန် စခန်းသွင်းလေ့ကျင့်ပြီး ဒီပြိုင်ပွဲကြီးကို လာရောက်ယှဉ်ပြိုင်ခဲ့တာဖြစ်ပါတယ်။ ကရာတေး အားကစားကို ရှစ်နှစ်ကိုးနှစ်အရွယ်ကတည်းက နွေရာသီသင်တန်းတွေတက်ပြီး လေ့လာသင်ယူခဲ့တာဖြစ်ပါတယ်။ အဲဒီအချိန်ကတည်းက လေ့လာဖြစ်ခဲ့တာပါ။ ကျွန်တော် ၂၀၁၈ ခုနှစ် မှာ Thailand Open ကရာတေး ချန်ပီယံရှစ်ပြိုင်ပွဲမှာ ဝင်ရောက်ယှဉ်ပြိုင်ခဲ့ဖူးပါတယ်။ အဲဒီပြိုင်ပွဲမှာမြန်မာနိုင်ငံကိုယ်စားပြုအသင်းလိုက် ခတကစားသမားအနေနဲ့ ကြေးတံဆိပ်ဆု ရရှိခဲ့ပါတယ်။ ကျွန်တော်တို့ကရာတေးက ပြိုင်ပွဲမကျင်းပတာ ကိုဗစ်ပြီးကတည်းက ဆိုတော့ တော်တော်အလှမ်းကွာနေပြီ။ အခုလိုပြန်လည်ကျင်းပပေးတာ အလွန်အားရကျေနပ်ပါတယ်။ တိုင်းဒေသကြီးနဲ့ ပြည်နယ်ပြိုင်ပွဲတွေမှာလည်း ဝင်ရောက်ယှဉ်ပြိုင်ဖြစ်ပါတယ်။ ဆုတံဆိပ်တွေလည်း ရခဲ့ဖူးပါတယ်။

ကိုထက်ဝေယံထွန်း
ဘိလိယက်နှင့်စနူကာ
အားကစားပြိုင်ပွဲဝင်
ရှမ်းပြည်နယ်ကိုယ်စားပြု

ကျွန်တော်တို့က ၁၅ လုံး နှစ်ယောက်တွဲ ပြိုင်ပွဲမှာဝင်ပြိုင်ပြီး ရှမ်းပြည်နယ် ကိုယ်စားပြု ရွှေတံဆိပ်ဆု ရခဲ့တာဖြစ်ပါတယ်။ အခုလိုရွှေတံဆိပ်ဆုရတော့ အလွန်ဝမ်းသာပါတယ်။ ကျွန်တော် တစ်ယောက်တည်း ကောင်းလို့ မဟုတ်ပါဘူး။ ကျွန်တော်တို့ နှစ်ယောက် တိုင်တိုင်ပင်ပင်နဲ့ စည်းစည်းလုံးလုံး လုပ်ခဲ့လို့ အောင်မြင်မှုရခဲ့တာဖြစ်ပါတယ်။ ပြိုင်ဘက် ကစားသမားတွေက တော်တော်လေး ကောင်းတယ်။ အတွေ့အကြုံရှိတဲ့ ကစားသမားတွေနဲ့ထိုးရတော့ ပညာရပါတယ်။ ပြိုင်ပွဲမလာခင်က တောင်ကြီးမှာ ဘိလိယက်နှင့်စနူကာ အဖွဲ့ချုပ်က သေချာသင်ကြားပေးတယ်။ ဒီပြိုင်ပွဲအတွက် လေ့ကျင့်ရတာကတော့ သုံးလလောက်ဖြစ်ပါတယ်။ အခုပြိုင်ပွဲက ကျွန်တော့်ရဲ့ပထမဆုံးပွဲဖြစ်ပါတယ်။ ပထမဆုံးပွဲမှာရွှေရခဲ့တာပါ။ကစားသမားကောင်းတစ်ဦးဖြစ်လာဖို့ကတော့ အရေးကြီးဆုံးက လေ့ကျင့်မှုဖြစ်ပါတယ်။ လေ့ကျင့်မှုရှိရမယ်။ ကိုယ့်ကိုယ်ကိုယ် ယုံကြည်မှုရှိရမယ်။ ပြိုင်ဘက်ကို လုံးဝအထင်သေးလို့မရဘူး။ ပြိုင်ပွဲမှာ အကျပ်အတည်းကနေ ကိုယ်ဘယ်လို ရုန်းထွက်ရမလဲဆိုတာ အရေးကြီးတယ်။ ဒီပုံစံအတိုင်း ဆက်လက် ကျင်းပပေးမယ်ဆိုရင် နောင်တစ်ချိန်မှာ မျိုးဆက်သစ် ကစားသမားတွေအတွက် အခွင့်အလမ်းတွေ အများကြီးရမှာဖြစ်ပါတယ်။

ကိုပြည့်ဖြိုးမောင်
အမျိုးသားဖူဆယ်
အားကစားနည်းပြ
ပို့ဆောင်ရေးနှင့်ဆက်သွယ်ရေး
ဝန်ကြီးဌာနကိုယ်စားပြု

အခုလို ပြိုင်ပွဲဝင်နိုင်ဖို့ ကစားသမားတွေကို နှစ်လခွဲသုံးလလောက် စခန်းသွင်းလေ့ကျင့်ပေးခဲ့တာဖြစ်ပါတယ်။ ပထမတော့ ဒီပြိုင်ပွဲအတွက် ကစားသမား ၁၈ ယောက်ရွေးခဲ့ပြီး နောက်တော့ ၁၄ ယောက်နဲ့ ယှဉ်ပြိုင်ခဲ့တာဖြစ်ပါတယ်။ ပြိုင်ပွဲမဝင်ခင်ကတည်းက ကစားသမားတွေရဲ့ ကြံ့ခိုင်မှုတွေ၊ ကစားကွက်တွေ၊ စည်းလုံးမှုတွေ အများကြီးပေါင်းစပ်ပြီးလေ့ကျင့်ခဲ့တာဖြစ်ပါတယ်။ နောက်ဆုံး ဗိုလ်လုပွဲအဆင့်အထိ ရောက်အောင် စွမ်းဆောင်ပေးခဲ့တဲ့ကစားသမားတွေကိုလည်း ကျေးဇူးအများကြီးတင်ပါတယ်။ တစ်ဖက်အသင်းကလည်း ကောင်းကောင်းပြင်ဆင်လာတဲ့အသင်း ဖြစ်တာကြောင့် အနိုင်ရဖို့ တော်တော်လေးတော့ ကြိုးစား ရုန်းကန်ခဲ့ရပါတယ်။ ကျွန်တော်တို့အသင်းမှာ ရန်ကုန်နဲ့ မန္တလေးတို့က ကစားသမားတွေနဲ့ စုဖွဲ့ပြီး လာပြိုင်တာဖြစ်ပါတယ်။ ပြည်နယ်နဲ့တိုင်းဒေသကြီးပွဲတွေ၊ ဝန်ကြီးဌာနပွဲတွေ လုပ်ပေးတဲ့အတွက် ကစားသမားတွေလည်း ပြိုင်ပွဲဝင် အတွေ့အကြုံတွေ အများကြီးရပါတယ်။ ပွဲများများ ကစားရတဲ့အတွက် လူငယ်ကစားသမားတွေလည်း အများကြီး ပေါ်ထွက်လာမယ်လို့ ယုံကြည်ပါတယ်။

ဦးနေအောင်ဝင်း
အမျိုးသားစားပွဲတင်တင်းနစ်
အားကစားနည်းပြ
ရန်ကုန်တိုင်းဒေသကြီး ကိုယ်စားပြု

ဒီပြိုင်ပွဲဝင်ဖို့ ပြိုင်ပွဲဝင်မယ့် စားပွဲတင်တင်းနစ် ကစားသမားတွေကို လွန်ခဲ့တဲ့နှစ်လကျော်ကျော်ကတည်းက စခန်းသွင်းလေ့ကျင့်စေခဲ့တာ ဖြစ်ပါတယ်။ မနက် ၉ နာရီကနေ ည ၁၂ နာရီအထိ လေ့ကျင့်ခဲ့တာဖြစ်ပါတယ်။ အမျိုးသားအသင်းလိုက် နောက်ဆုံး ဗိုလ်လုပွဲမှာ အနိုင်ရပြီး ရွှေတံဆိပ်ဆုရခဲ့တာပါ။ အခုလို အမျိုးသားအသင်းလိုက် စားပွဲတင်တင်းနစ် အားကစားနည်းနဲ့ ရွှေတံဆိပ်ဆုရဖို့အတွက် ကလေးတွေကို တစ်ပတ်မှာ ငါးရက် နေ့ည လေ့ကျင့်ပြင်ဆင်ခဲ့ရတာ ဖြစ်ပါတယ်။ စားပွဲတင်တင်းနစ်ကတော့ စိတ်တည်ငြိမ်မှုနဲ့ အရည်အချင်းပိုင်းကို ဦးစားပေးတဲ့ကစားနည်းဖြစ်ပါတယ်။အခုအားကစားပွဲတော်မှာ စားပွဲတင်တင်းနစ် အားကစားကို ထည့်သွင်းကျင်းပပေးတဲ့အတွက်လည်း ကျေးဇူးတင်ပါတယ်။

မောင်လူမင်းမောင်
ဝူရှူး(ထောက်လု)ပြိုင်ပွဲဝင်
မွန်ပြည်နယ်ကိုယ်စားပြု

အခုကျင်းပနေတဲ့ ပဉ္စမအကြိမ် အမျိုးသားအားကစားပွဲတော်ကြီးမှာ ဝင်ရောက်ယှဉ်ပြိုင်နိုင်ဖို့ သုံးလနီးပါး စခန်းသွင်းလေ့ကျင့်ခဲ့တာဖြစ်ပါတယ်၊ ဒီဝူရှူးအားကစားကို စတင်လေ့လာလေ့ကျင့်ခဲ့တာကတော့ ၂၀၁၈ ခုနှစ်ကတည်းကဖြစ်ပါတယ်။ လက်ရှိကျွန်တော့်အသက်က ၁၅ နှစ်ပဲရှိပါသေးတယ်။အမျိုးသား အလွတ်တန်း ဝူရှူး(ထောက်လု)ပြိုင်ပွဲဆိုတော့ ကိုယ့်ထက် အသက်အရွယ်ကြီးတဲ့ကစားသမားတွေနဲ့ ယှဉ်ပြိုင်ရတာဖြစ်တဲ့အတွက် ပြိုင်ဘက်ကစားသမားတွေထက်တော့ ပိုပြီးကြိုးစားယှဉ်ပြိုင်ရတာ ဖြစ်ပါတယ်။ ပြိုင်ဘက်ကစားသမားတွေဆိုပေမယ့် သူတို့ရဲ့ကစားနည်း ကစားဟန်တွေကိုလည်း သိရတယ်။ အတွေ့အကြုံတွေလည်း အများကြီးရပါတယ်။ အခုလို ပြိုင်ပွဲတွေကျင်းပပေးတဲ့ တာဝန်ရှိသူတွေကိုလည်းကျေးဇူးတင်ပါတယ်။ ပြိုင်ပွဲတွေရှိနေမယ်ဆိုရင်တော့ ကျွန်တော့်အနေနဲ့ ဆက်လက် ယှဉ်ပြိုင်သွားဦးမှာဖြစ်ပါတယ်။

မောင်ထက်ကိုကိုဇော်
အမျိုးသားဘော်လီဘောပြိုင်ပွဲဝင်
ကာကွယ်ရေးဝန်ကြီးဌာန
ကိုယ်စားပြု

ဒီပြိုင်ပွဲအတွက် အများကြီး လေ့ကျင့်ပြင်ဆင်ခဲ့တာ ဖြစ်ပါတယ်။ အရင်ကလည်း ကျွန်တော့်အနေနဲ့ ပြိုင်ပွဲတွေဝင်ရောက်ယှဉ်ပြိုင်ခဲ့ဖူးပါတယ်။ တပ်တွင်းပြိုင်ပွဲတွေကတော့ မကြာမကြာ ယှဉ်ပြိုင်ရတာပါ။ အခုလို နိုင်ငံတော်အဆင့်ကျင်းပတဲ့ အမျိုးသား အားကစားပွဲတော်ကြီးမှာ ပါဝင်ယှဉ်ပြိုင်ခွင့်ရတာ အင်မတန်ဂုဏ်ယူရပါတယ်။ တပ်တွင်းပြိုင်ပွဲတွေယှဉ်ပြိုင်ရတာနဲ့ ဝန်ကြီးဌာနပေါင်းစုံ ယှဉ်ပြိုင်ရတာ ကွာခြားချက်လေးတွေတော့ ရှိပါတယ်။ ဘာပဲဖြစ်ဖြစ် အခုအားကစားပွဲတော်မှာ ကျွန်တော်တို့ ကာကွယ်ရေးဝန်ကြီးဌာနအနေနဲ့ တတိယဆုရဖို့အတွက် ပြိုင်ဘက်အသင်းကို အကြိတ်အနယ် ကစားပြီး ကြေးတံဆိပ်ဆုနဲ့ပဲ ကျေနပ်ခဲ့ရပေမယ့် ဌာနအတွက် ဆုတစ်ခုရယူနိုင်ခဲ့လို့ ဝမ်းသာဂုဏ်ယူမိပါတယ်။ ဒီပြိုင်ပွဲကနေ ကစားသမားကောင်းတွေ ထွက်ပေါ်လာမှာဖြစ်လို့ ပြိုင်ပွဲတွေများများ ကျင်းပပေးရင် ပိုကောင်းပါတယ်။

ဦးသန်းဝင်း
မြန်မာ့ရိုးရာခြင်းလုံး
အားကစားအသင်းနည်းပြ
မန္တလေးတိုင်းဒေသကြီး
ကိုယ်စားပြု

မန္တလေး တိုင်းဒေသကြီး ကိုယ်စားပြု အမျိုးသမီးရိုးရာခြင်းလုံးအသင်းအနေနဲ့ ပြီးခဲ့တဲ့ တိုင်းဒေသကြီးနဲ့ ပြည်နယ်ပွဲမှာ ရွှေတံဆိပ်ဆုရခဲ့ပါတယ်။ ၂၀၂၂ ခုနှစ်တုန်းကလည်း ရွှေတံဆိပ်ဆုရခဲ့ပါတယ်။ အခုဆို မန္တလေး အမျိုးသမီးအသင်းဟာ သုံးနှစ်ဆက် ရွှေတံဆိပ်ဆုရခဲ့တာပဲဖြစ်ပါတယ်။ အခုပြိုင်ပွဲဝင်ဖို့ ကစားသမားတွေကို မိုးလုံလေလုံအားကစားကွင်းမှာ နှစ်လကျော်ကျော် လေ့ကျင့်ခဲ့တာ ဖြစ်ပါတယ်။ ကျွန်တော်တို့ နည်းပြတွေလည်း အနီးကပ်ကြီးကြပ်ပြီး လိုအပ်တာတွေကို သင်ကြားပေးခဲ့တာဖြစ်ပါတယ်။ အဲဒီလိုသင်ပေးခဲ့လို့လည်း အခုလို ရွှေတံဆိပ်ဆုရခဲ့တာပါ။ မန္တလေးအမျိုးသမီးအသင်းအနေနဲ့ အမှတ်ကလည်း ၉၀၊ ၁၀၀၊ ၁၂၀ လောက်ထိ ပြတ်အောင် ကစားနိုင်ခဲ့ပါတယ်။ ဒီပြိုင်ပွဲဝင်ဖို့ အမျိုးသမီးအသင်းက ဒိုင်၊ အုပ်ချုပ်သူ၊ နည်းပြ အပါအဝင် ၁၁ ဦး၊ အမျိုးသားကလည်း ၁၁ ဦးပါဝင်ပါတယ်။ နှစ်လလုံး ပြင်ဆင်မှုတွေရော၊ လေ့ကျင့်မှုတွေရော တစိုက်မတ်မတ်ပြုလုပ်ခဲ့လို့သာ အောင်မြင်မှုရခဲ့တာပါ။ ကျွန်တော့်အနေနဲ့ မန္တလေးမှာကတည်းက ပြိုင်ဘက်ကို အမှတ် ၇၀ အကျောပေးလို့ရတဲ့ အနေအထားမို့ ဘာမှစိတ်မပူဖို့လည်း အားပေးထားပါတယ်။ အခုလည်း အမှတ် ၁၀၀ လောက် ထိဖြတ်ပြီး အနိုင်ရရှိခဲ့တာဖြစ်ပါတယ်။ ။

၂၀၂၄ ခုနှစ် ပဉ္စမအကြိမ် အမျိုးသားအားကစားပွဲတော် အားကစားပြိုင်ပွဲများ ယှဉ်ပြိုင်မှုမြင်ကွင်း

ပြည်နယ်နှင့် တိုင်းဒေသကြီး ကရာတေးပြိုင်ပွဲ အမျိုးသား ကုမိတဲ့ပြိုင်ပွဲတွင် ရှမ်းပြည်နယ်နှင့် ကယားပြည်နယ်တို့မှ ပြိုင်ပွဲဝင်များ ယှဉ်ပြိုင်စဉ်။

ပြည်နယ်နှင့် တိုင်းဒေသကြီး ဘိလိယက်/စနူကာပြိုင်ပွဲတွင် ပြိုင်ပွဲဝင်တစ်ဦး ယှဉ်ပြိုင်စဉ်။

ဝန်ကြီးဌာနပေါင်းစုံ အမျိုးသားဘောလုံးပြိုင်ပွဲတွင် သမဝါယမနှင့် ကျေးလက်ဖွံ့ဖြိုးရေးဝန်ကြီးဌာန အသင်းနှင့် စီမံကိန်းနှင့်ဘဏ္ဍာရေးဝန်ကြီးဌာနအသင်းတို့ ယှဉ်ပြိုင်ကစားကြစဉ်။

ဝန်ကြီးဌာနပေါင်းစုံ အမျိုးသားဖူဆယ်ပြိုင်ပွဲတွင် စီးပွားရေးနှင့်ကူးသန်းရောင်းဝယ်ရေးဝန်ကြီး ဌာနအသင်းနှင့် ပို့ဆောင်ရေးနှင့်ဆက်သွယ်ရေးဝန်ကြီးဌာနအသင်းတို့ ယှဉ်ပြိုင်ကစားကြစဉ်။

ဝန်ကြီးဌာနပေါင်းစုံ အမျိုးသားဘော်လီဘောပြိုင်ပွဲတွင် စီမံကိန်းနှင့်ဘဏ္ဍာရေးဝန်ကြီးဌာနအသင်းနှင့် ကာကွယ်ရေးဝန်ကြီးဌာနအသင်းတို့ ယှဉ်ပြိုင်ကစားနေမှုကို လာရောက်ကြည့်ရှုကြသူများအား တွေ့ရစဉ်။

ပြည်နယ်နှင့် တိုင်းဒေသကြီး အမျိုးသမီး ရိုးရာခြင်းလုံးပြိုင်ပွဲတွင် မန္တလေး တိုင်းဒေသကြီးအသင်းမှ ပြိုင်ပွဲဝင်များ ယှဉ်ပြိုင်စဉ်။

ဝန်ကြီးဌာနပေါင်းစုံ အမျိုးသားပိုက်ကျော်ခြင်းပြိုင်ပွဲများ ကျင်းပစဉ်။

ဓာတ်ပုံ - လင်းရာမ၊ အလင်းသစ်

သမဝါယမစနစ်စတင်ခြင်းနှင့် ဦးစီးဌာနပေါ်ပေါက်လာခြင်း နှစ် (၁၂၀) ပြည့် နှစ်ပတ်လည်အခမ်းအနား ကျင်းပ

နေပြည်တော် ဒီဇင်ဘာ ၁၈

သမဝါယမစနစ် စတင်ခြင်းနှင့် ဦးစီးဌာန ပေါ်ပေါက်လာခြင်း နှစ်(၁၂၀)ပြည့် နှစ်ပတ်လည်နေ့ အခမ်းအနားကို ယနေ့နံနက်ပိုင်းတွင် သမဝါယမနှင့်ကျေးလက်ဖွံ့ဖြိုးရေးဝန်ကြီးဌာန၌ ကျင်းပသည်။

အခမ်းအနားသို့ ပြည်ထောင်စုဝန်ကြီး ဦးလှမိုး၊ ဒုတိယဝန်ကြီး ဦးမြင့်စိုး၊ အမြဲတမ်းအတွင်းဝန်၊ အငြိမ်းစား ဂုဏ်ပြုခံပုဂ္ဂိုလ်များနှင့် တာဝန်ရှိသူများ တက်ရောက်ကြသည်။

ဦးစွာ ပြည်ထောင်စုဝန်ကြီး ဦးလှမိုးက ၁၉၀၄ ခုနှစ် ဒီဇင်ဘာလမှ စတင်ပေါ်ပေါက်ခဲ့သည့် သမဝါယမဌာန၊ သမဝါယမညွှန်ကြားရေးဌာန၊ သမဝါယမဦးစီးဌာနဟူသော အမည်နာမများဖြင့် ခေတ်အဆက်ဆက် အစိုးရဝန်ကြီးဌာနများ၏အောက်တွင် ဖွဲ့စည်းတာဝန်ပေးအပ်ခြင်း ခံခဲ့ရပြီး သမဝါယမလုပ်ငန်းများ ရေရှည်တည်တံ့ခိုင်မြဲအောင် ကြိုးပမ်းဆောင်ရွက်ခဲ့ပါကြောင်း။

သမဝါယမဦးစီးဌာနအနေဖြင့် လယ်ယာ၊ သားငါးထုတ်ကုန်များကို ဈေးကွက်သို့ ချိတ်ဆက်ပေးနိုင်ရေးနှင့် ပြည်သူများ၏ စားဝတ်နေရေး ပိုမိုပြည့်စုံမြင့်မားလာစေရန် ဖော်ဆောင်နိုင်ရေးအတွက် ဌာနအနေဖြင့် အသင်းအဆင့်ဆင့်တို့နှင့်အတူ ဟန်ချက်ညီညီ ပူးပေါင်းအကောင်အထည်ဖော်ဆောင်ရွက်သွားကြရမည် ဖြစ်ပါကြောင်း ပြောကြားသည်။

ထို့နောက် ပြည်ထောင်စုဝန်ကြီးက အဆက်ဆက်တာဝန်ထမ်းဆောင်ခဲ့ကြသော ဂုဏ်ပြုခံ အငြိမ်းစားဝန်ကြီး၊ ဒုတိယဝန်ကြီးများကိုယ်စား ဒုတိယဝန်ကြီး ဦးသန်းထွန်း(ငြိမ်း)အား အမှတ်တရလက်ဆောင်ပစ္စည်းများ ပေးအပ်သည်။

ယင်းနောက် နှစ် (၁၂၀) ပြည့် နှစ်ပတ်လည်အခမ်းအနား ဂုဏ်ပြုအစီအစဉ်ဗီဒီယိုကို ပြသပြီး သမဝါယမဦးစီးဌာန ညွှန်ကြားရေးမှူးချုပ် ဦးအောင်သူရက လုပ်ငန်းဆောင်ရွက်နေမှုနှင့် စပ်လျဉ်း၍ ရှင်းလင်းတင်ပြသည်။

ဆက်လက်၍ ပြည်ထောင်စုဝန်ကြီး၊ ဒုတိယဝန်ကြီး၊ အမြဲတမ်းအတွင်းဝန်နှင့် တာဝန်ရှိသူများက ဦးစီးဌာနမှ ဂုဏ်ထူးဆောင်ဆုရရှိသူများ၊ ဆုရရှိသော ဝန်ထမ်းများနှင့် အသင်းများ၊ ထူးချွန်ကျောင်းသူအားဆုများချီးမြှင့်ပေးအပ်ပြီး မှတ်တမ်းတင်ဓာတ်ပုံရိုက်ကြကြောင်း သိရသည်။

သတင်းစဉ်

ရွှေ့ပြောင်းနိုင်သောပစ္စည်းကို အာမခံထား၍ ငွေချေးခြင်းဆိုင်ရာဥပဒေ(မူကြမ်း)နှင့် စပ်လျဉ်းသည့် အစည်းအဝေးကျင်းပ

နေပြည်တော် ဒီဇင်ဘာ ၁၈

ရွှေ့ပြောင်းနိုင်သော ပစ္စည်းကို အာမခံထား၍ ငွေချေးခြင်းဆိုင်ရာဥပဒေ (Secured Transactions Law)အဋ္ဌမ(မူကြမ်း)နှင့်စပ်လျဉ်းသည့် အစည်းအဝေးကို ယနေ့မွန်းလွဲပိုင်းတွင် မြန်မာနိုင်ငံတော်ဗဟိုဘဏ်၌ ကျင်းပသည်။

အစည်းအဝေးတွင် မြန်မာနိုင်ငံတော် ဗဟိုဘဏ်ဥက္ကဋ္ဌ ဒေါ်သန်းသန်းဆွေက မြန်မာနိုင်ငံတွင် ရွှေ့ပြောင်းနိုင်သောပစ္စည်းကို အာမခံထား၍ ငွေချေးနိုင်သည့် ဥပဒေအခြေခံတစ်ရပ် ရှိစေရန်အတွက် ရွှေ့ပြောင်းနိုင်သောပစ္စည်းကို အာမခံထား၍ ငွေချေးခြင်းဆိုင်ရာဥပဒေ (Secured Transactions Law)(မူကြမ်း) ကို ပြဋ္ဌာန်းနိုင်ရန် ၂၀၁၈ ခုနှစ်မှစတင်၍ ဆောင်ရွက်ခဲ့ပါကြောင်း။

ထိုသို့ ဆောင်ရွက်ရာတွင် စီမံကိန်းနှင့် ဘဏ္ဍာရေးဝန်ကြီးဌာန၊ ဥပဒေရေးရာဝန်ကြီးဌာန၊ ပြည်ထောင်စု တရားလွှတ်တော်ချုပ်ရုံး၊ စက်မှုဝန်ကြီးဌာန၊ ရင်းနှီးမြှုပ်နှံမှုနှင့် ကုမ္ပဏီများညွှန်ကြားမှုဦးစီးဌာန၊ မြန်မာနိုင်ငံတော်ဗဟိုဘဏ်နှင့် မြန်မာနိုင်ငံဘဏ်များအသင်းတို့မှ အဖွဲ့ဝင်များပါဝင်သော လုပ်ငန်းအဖွဲ့နှင့် ဥပဒေအဖွဲ့တို့ကို ဖွဲ့စည်း၍ အခြားနိုင်ငံများက ကျင့်သုံးဆောင်ရွက်နေသည့် အခြေအနေများအပေါ် လေ့လာ၍ ညှိနှိုင်းရေးဆွဲခဲ့ရာ ယခုအချိန်တွင် အဋ္ဌမ(မူကြမ်း)အဆင့်သို့ ရောက်ရှိခဲ့ပါကြောင်း။

မြန်မာနိုင်ငံတွင် ရွှေ့ပြောင်းနိုင်သောပစ္စည်းကို အပေါင်ထား၍ ချေးငွေထုတ်ချေးနိုင်မည့် ဈေးကွက်တစ်ရပ်ပေါ်ပေါက်လာပြီး စီးပွားရေးလုပ်ငန်းများ၊ အထူးသဖြင့် အသေးစား၊ အငယ်စားနှင့်အလတ်စား စီးပွားရေးလုပ်ငန်းများ၏ ချေးငွေရရှိနိုင်မှု တိုးတက်ရေးကို အထောက်အကူပြုရန်၊ အပေါင်ပစ္စည်းများကို မှတ်ပုံတင်ထားခြင်းဖြင့် အာမခံအကျိုးခံစားခွင့်ကို ဥပဒေအရ ခိုင်မာမှုရှိစေရန်၊ အာမခံအကျိုးခံစားခွင့်နှင့် စပ်လျဉ်းသည့် အငြင်းပွားမှုများကို ဤဥပဒေအရ ဖြေရှင်းနိုင်ရန် ရည်ရွယ်ကြောင်း၊ ရွှေ့ပြောင်းနိုင်သော ပစ္စည်းကို အာမခံထား၍ ငွေချေးခြင်းဆိုင်ရာဥပဒေ (Secured Transactions Law)ကို ပြဋ္ဌာန်းပြီးပါက အသေးစား၊ အငယ်စားနှင့် အလတ်စား စီးပွားရေးလုပ်ငန်းများ၊ ပို့ကုန်မြှင့်တင်ရေးလုပ်ငန်းများသည် ချေးငွေရရှိနိုင်မှု ပိုမိုလွယ်ကူမြန်ဆန်၍ နိုင်ငံ၏စီးပွားရေးဖွံ့ဖြိုးတိုးတက်မှုကို အထောက်အကူပြုစေမည် ဖြစ်ကြောင်း ဆွေးနွေးပြောကြားသည်။

အစည်းအဝေးသို့ မြန်မာနိုင်ငံတော်ဗဟိုဘဏ် ဒုတိယဥက္ကဋ္ဌ၊ စီမံကိန်းနှင့် ဘဏ္ဍာရေးဝန်ကြီးဌာန၊ ငွေရေးကြေးရေးကြီးကြပ်စစ်ဆေးရေးဌာနနှင့် မြန်မာနိုင်ငံတော်ဗဟိုဘဏ်တို့မှ တာဝန်ရှိသူများ တက်ရောက်ကြသည်။

သတင်းစဉ်

Star Ferry ရေလမ်းခရီးဝန်ဆောင်မှုကို ၂၀၂၅ ခုနှစ် ဇန်နဝါရီ ၁ ရက်မှစ၍ ရပ်နားမည်ဖြစ်ပြီး Shuttle Bus ဝန်ဆောင်မှုအသစ်ကို မိတ်ဆက်ပေးမည်

ရန်ကုန် ဒီဇင်ဘာ ၁၈

Star Ferry ရေလမ်းခရီးဝန်ဆောင်မှုကို ၂၀၂၅ ခုနှစ် ဇန်နဝါရီ ၁ ရက်မှစ၍ ရပ်နားသွားမည်ဖြစ်ကြောင်း Star City Thanlyin က ၎င်းတို့၏ လူမှုကွန်ရက်စာမျက်နှာတွင် အသိပေးထုတ်ပြန်ထားသည်။

အမှတ် (၁) သန်လျင်တံတား အဟောင်းတစ်စင်းသာ အသုံးပြုခဲ့ရစဉ်ကာလအတွင်း အိမ်ရာဝင်းနေထိုင်သူများအတွက် လမ်းပန်းဆက်သွယ်ရေးအဆင်ပြေချောမွေ့စေရန် Star Ferry ဝန်ဆောင်မှုကို အကောင်အထည်ဖော်ဆောင်ရွက်ခဲ့၍ ၂၀၁၁ ခုနှစ် နိုဝင်ဘာလမှစတင်ပြေးဆွဲခဲ့ကြောင်း၊ Star Ferry ဖြင့် Star City အိမ်ရာမှ ရန်ကုန်မြို့ထဲသို့ မိနစ် ၃၀ အတွင်း သွားရောက်နိုင်ပြီး Star Ferry အသုံးပြုသူများအတွက် ယာဉ်လမ်းကြောင်းပိတ်ဆို့ခြင်းမှ ကင်းဝေးကာ Star Ferry ဝန်ဆောင်မှုဖြင့် Star City အိမ်ရာတွင်နေထိုင်ကြသော ရုံးသွား၊ ရုံးပြန် အသုံးပြုသူများနှင့် စီးနင်းလိုက်ပါသူများအားလုံးအတွက် အဆင်ပြေချောမွေ့စေခဲ့ကြောင်း Star City Thanlyin ၏ ထုတ်ပြန်ချက်၌ ပါရှိသည်။

ယခုနှစ် ဇွန်လမှစတင်ပြီး လေးလမ်းသွား အမှတ် (၃) သန်လျင်တံတားအသစ်ကို စတင်ဖွင့်လှစ်ခဲ့သောကြောင့် သွားလာရေး လွယ်ကူအဆင်ပြေချောမွေ့နေပြီဖြစ်ပြီး Star Ferry ရေကြောင်းဝန်ဆောင်မှုထက်လည်း ပိုမိုမြန်ဆန်ကာ သွားလာနိုင်ပြီဖြစ်ကြောင်း၊ ထို့ကြောင့် Star Ferry ဝန်ဆောင်မှုကို ရပ်နားသွားမည်ဖြစ်ပြီး ခရီးသည်များအတွက် ပိုမိုအဆင်ပြေစေရန်ရည်ရွယ်၍ Shuttle Bus ဝန်ဆောင်မှုအသစ်ကိုစတင်မိတ်ဆက်မည်ဖြစ်ကြောင်းနှင့် Shuttle Bus ခရီးစဉ်အချိန်အသေးစိတ်များကိုလည်း မကြာခင် ဖော်ပြပေးသွားမည်ဖြစ်ကြောင်း အသိပေးထားသည်။

Star Ferry ရေလမ်းခရီးဝန်ဆောင်မှုအား ရန်ကုန်ပန်းဆိုးတန်းနှင့် Star City သို့ ပြေးဆွဲပေးစဉ်။

"Shuttle Bus ကို အစီးရေများများနဲ့ ၁၅ မိနစ်တစ်ခါလောက် ထွက်ပေးရင်ပိုအဆင်ပြေပါမယ်။ နေထိုင်တဲ့ လူဦးရေများလာတာရယ်၊ အရင်လို မြို့ထဲထိရောက်မယ်ဆို စီးမယ့်လူအရေအတွက် များလာမှာပါ"ဟု အဆိုပါထုတ်ပြန်ချက်အောက်တွင် လူမှုကွန်ရက်သုံးစွဲသူတစ်ဦးက မှတ်ချက်ပြုရေးသားထားသည်။

MT

ထန်းတပင်မြို့၌ ရာသီဥတုအညွှန်းကိန်းအခြေပြု သီးနှံအာမခံလုပ်ငန်း ရေကြီးနစ်မြုပ်ပျက်စီးခြင်းအတွက် လျော်ကြေးငွေပေးအပ်

ရန်ကုန် ဒီဇင်ဘာ ၁၈

ရာသီဥတု အညွှန်းကိန်းသီးနှံအာမခံလုပ်ငန်း ရေကြီးနစ်မြုပ်ပျက်စီးခြင်းအတွက် လျော်ကြေးပေးအပ်ပွဲ အခမ်းအနားကို ထန်းတပင်မြို့နယ်မြန်မာ့လယ်ယာဖွံ့ဖြိုးရေးဘဏ်၌ ဒီဇင်ဘာ ၁၇ ရက် နံနက်ပိုင်းက ကျင်းပသည်။

၁၁၅၉ ဧကအတွက် လျော်ကြေးငွေပေးအပ်

ယနေ့ကျင်းပသည့်အခမ်းအနားတွင်သတ်မှတ်ထားသောမိုးရေချိန် စံညွှန်းကိန်းထက် မကျော်လွန်ခဲ့သော်လည်း အကြောင်းအမျိုးမျိုးကြောင့် ရေကြီးနစ်မြုပ်ပျက်စီးခဲ့သော ထန်းတပင်မြို့နယ် မဲပလီ၊ ရွှေကြာဖျိုက်၊ လမုတန်းကြီး၊ ဘောလည်၊ အတွင်းရေကျော်၊ ကွဲကူး၊ ကလိုင်ဖီ၊ ပန်တိုင်၊ ဆက်ကလေး၊ ရေပေါ်သောင်၊ ကလိန်၊ ချောင်းညီအကိုနှင့် ညွှန့်ပေါင်းကျေးရွာတို့မှ တောင်သူများအား အာမခံထားရှိခဲ့သော မိုးစပါးစိုက်ဧကစုစုပေါင်း ၁၁၅၉ ဧကအတွက် သီးနှံအာမခံလျော်ကြေးငွေကျပ် ၃၄၇၇၀၀၀၀ ကို ပေးအပ်ခဲ့သည်။

စံညွှန်းကိန်းထက်ကျော်လွန်

ဆက်လက်ပြီး ဒုတိယသတ်မှတ်ကာလတွင် သတ်မှတ်ထားသော မိုးရေချိန် စံညွှန်းကိန်းထက် ကျော်လွန်ခြင်းအတွက် ရန်ကုန်တိုင်းဒေသကြီး အင်းစိန်၊ တွံတေး၊ လှည်းကူးမြို့နယ်တို့မှ သီးနှံအာမခံထားရှိခဲ့သော မိုးစပါးစိုက်ဧကများအတွက်လည်း လျော်ကြေးငွေများ ပေးအပ်မည်ဖြစ်ကြောင်း သိရသည်။

မျိုးမင်းသူရ

နေပြည်တော်ကောင်စီဥက္ကဋ္ဌ လယ်ဝေးမြို့နယ်အတွင်း ဒေသဖွံ့ဖြိုးရေးလုပ်ငန်းများ ကွင်းဆင်းကြည့်ရှုစစ်ဆေး

နေပြည်တော် ဒီဇင်ဘာ ၁၈

နေပြည်တော်ကောင်စီဥက္ကဋ္ဌ ဦးသန်းထွန်းဦးသည် နေပြည်တော်ကောင်စီဝင်များနှင့်အတူ ယနေ့နံနက်ပိုင်းတွင် လယ်ဝေးမြို့နယ်အတွင်း ဒေသဖွံ့ဖြိုးတိုးတက်ရေးလုပ်ငန်းများကို ကွင်းဆင်းကြည့်ရှုစစ်ဆေးသည်။

ဦးစွာ နေပြည်တော်ကောင်စီ ဥက္ကဋ္ဌသည် လယ်ဝေးမြို့နယ် အေးချမ်းသာကျေးရွာအုပ်စု အေးချမ်းသာကျေးရွာ၌ ကျင်းပသည့် ရေကြီးနစ်မြုပ်မှုကြောင့် ဆုံးရှုံးခဲ့သည့် တိရစ္ဆာန်များအတွက် အစားထိုးပြန်လည်ဖြည့်ဆည်းပေးအပ်သည့်အခမ်းအနားကို တက်ရောက်ပြီး တောင်သူများနှင့် တွေ့ဆုံ၍ ယခုပေးအပ်သော တိရစ္ဆာန်များကို စနစ်တကျ အောင်မြင်စွာ မွေးမြူနိုင်ရေး၊ တိရစ္ဆာန်အစာများကို ကိုယ်တိုင်စိုက်ပျိုးထုတ်လုပ်ကျွေးမွေးနိုင်ရေး၊ စိုက်ပျိုးရေးနှင့် မွေးမြူရေးလုပ်ငန်းများကို တိုးတက်အောင်မြင်အောင် ကြိုးစားဆောင်ရွက်ကြရေး မှာကြားပြီး နေပြည်တော်ကောင်စီဥက္ကဋ္ဌနှင့် တာဝန်ရှိသူများက ကျွဲ၊ နွား၊ ဝက်နှင့် ဆိတ်များ လွှဲပြောင်းသည့်မှတ်တမ်းလွှာများကို ပေးအပ်ကာ တက်ရောက်လာကြသည့် တောင်သူများ၏ တင်ပြချက်များအပေါ် လိုအပ်သည်များ ပေါင်းစပ်ညှိနှိုင်းဆောင်ရွက်ပေးသည်။

ထို့နောက် အေးချမ်းသာကျေးရွာနှင့် အောင်ချမ်းသာကျေးရွာချင်းဆက်လမ်းကို စက်ယန္တရားများဖြင့် ကျောက်ရောမြေခင်းခြင်းလုပ်ငန်း ဆောင်ရွက်နေမှုကို ကြည့်ရှုစစ်ဆေးပြီး လမ်းရေရှည်တည်တံ့ခိုင်မြဲရေး၊ သတ်မှတ်စံချိန်စံညွှန်း ပြည့်မီစေရေးတို့ကို တာဝန်ရှိသူများအား မှာကြားကာ လိုအပ်သည်များ ပေါင်းစပ်ဆောင်ရွက်ပေးသည်။

ဆက်လက်၍ လယ်ဝေးမြို့နယ် ရုံးပင်ကျေးရွာရှိ ငြိမ်းချမ်းသာ အဆင့်မြင့်ဆန်စက်၊ ဆန်သန့်စင်စက်၊ စပါးအခြောက်ခံစက်နှင့် ဆန်ရောင်းဝယ်ရေး လုပ်ငန်းသို့ သွားရောက်၍ လုပ်ငန်းလည်ပတ်ဆောင်ရွက်နေမှုအခြေအနေများကို လှည့်လည်ကြည့်ရှုပြီး ထုတ်ကုန်များ အရည်အသွေးပြည့်မီစေရေး၊ ပြည်တွင်းသာမက ပြည်ပပို့ကုန်အဖြစ် တင်ပို့နိုင်ရေးတို့ကို အလေးထားဆောင်ရွက်စေလိုကြောင်း မှာကြားကာ လိုအပ်သည်များကို ပေါင်းစပ်ဆောင်ရွက်ပေးခဲ့ကြောင်း သိရသည်။

သတင်းစဉ်

အာဆီယံအပေါင်းသုံး အရေးပေါ်ဆန်အရန်ရိက္ခာအစီအစဉ် လုပ်ငန်းစီမံခန့်ခွဲရေးအဖွဲ့ လုပ်ငန်းညှိနှိုင်းအစည်းအဝေး ကျင်းပ

နေပြည်တော် ဒီဇင်ဘာ ၁၈

အာဆီယံအပေါင်းသုံး အရေးပေါ်ဆန်အရန်ရိက္ခာအစီအစဉ် (ASEAN Plus Three Emergency Rice Reserve – APTERR) လုပ်ငန်းစီမံခန့်ခွဲရေးအဖွဲ့ (Program Management Team –PMT) ၏ လုပ်ငန်းညှိနှိုင်းအစည်းအဝေးကို ယနေ့နံနက်ပိုင်းက စိုက်ပျိုးရေး၊ မွေးမြူရေးနှင့် ဆည်မြောင်းဝန်ကြီးဌာန အစည်းအဝေးခန်းမ၌ ကျင်းပသည်။

အခမ်းအနားတွင် လုပ်ငန်းစီမံခန့်ခွဲရေးအဖွဲ့ဥက္ကဋ္ဌ စိုက်ပျိုးရေး၊ မွေးမြူရေးနှင့် ဆည်မြောင်းဝန်ကြီးဌာန အမြဲတမ်းအတွင်းဝန်ဦးကျော်ဆွေလင်းက အဖွင့်အမှာစကားပြောကြားပြီး ဒုတိယဥက္ကဋ္ဌ ညွှန်ကြားရေးမှူးချုပ် ဒေါက်တာရဲတင့်ထွန်းက APTERR အစီအစဉ်အကောင်အထည်ဖော်ဆောင်ရွက်မှု၊ တာဝန်ရှိသူများနှင့် အွန်လိုင်းမှ တက်ရောက်ကြသည့် တိုင်းဒေသကြီး/ပြည်နယ် ကိုယ်စားလှယ်များက APTERR အစီအစဉ်-၃ (၂၀၂၃)ဖြင့် ဆန်ရိက္ခာဖြန့်ဖြူးလှူဒါန်းမှုနှင့် APTERR အစီအစဉ်-၃(၂၀၂၄)ဖြင့် လှူဒါန်းမည့်အခြေအနေ၊ ဆက်လက်ဆောင်ရွက်မည့် လုပ်ငန်းများနှင့်စပ်လျဉ်း၍ ဆွေးနွေးကြသည်။

APTERR အစီအစဉ်ကို အရေးပေါ်သတ်မှတ်ချက်အဆင့်-၁ သတ်မှတ်ဆန်အား စီးပွားရေးနည်းလမ်းဖြင့် ဖြန့်ဝေခြင်း၊ အရေးပေါ်သတ်မှတ်ချက်အဆင့်-၂ သတ်မှတ်ဆန်ကို ကာလရှည်ချေးငွေအကူအညီဖြင့် ဖြန့်ဝေခြင်း၊ အရေးပေါ်သတ်မှတ်ချက်အဆင့်-၃ သိုလှောင်ဆန်ကို အကူအညီဖြင့် ဖြန့်ဝေခြင်းတို့ ဆောင်ရွက်လျက်ရှိသည်။

APTERR Tier-3 အစီအစဉ်-၃(၂၀၂၄)ဖြင့် ကိုရီးယားသမ္မတနိုင်ငံမှ ဆန်တန်ချိန် ၃၀၀၀ နှင့် တရုတ်ပြည်သူ့သမ္မတနိုင်ငံမှ ငွေသားထောက်ပံ့မှုဖြင့် ဆန်တန်ချိန် ၅၀၀ တို့ကို လက်ခံသိုလှောင်ဖြန့်ဖြူးခွင့်ရရှိမည်ဖြစ်ပြီး အဆိုပါအရန်ဆန်များကို ၂၀၂၅ ခုနှစ်အတွင်း မြန်မာနိုင်ငံ၌ သဘာဝဘေးအန္တရာယ်များ ကြုံတွေ့ရပါက ဘေးသင့်ပြည်သူများထံ APTERR ၏ အရန်ဆန်ဖြန့်ဖြူးခြင်းဆိုင်ရာ လုပ်ထုံးလုပ်နည်းများနှင့်အညီ ဖြန့်ဖြူးလှူဒါန်းသွားမည်ဖြစ်ကြောင်း သိရသည်။

သတင်းစဉ်

သူနာပြုတက္ကသိုလ်(ရန်ကုန်)နှင့် ကိုရီးယားသမ္မတနိုင်ငံရှိ Gyeongbuk College of Health(GCH) တို့အကြား နားလည်မှုစာချွန်လွှာ လက်မှတ်ရေးထိုး

နေပြည်တော် ဒီဇင်ဘာ ၁၈

ကျန်းမာရေးဝန်ကြီးဌာန ကျန်းမာရေးလူ့စွမ်းအားအရင်းအမြစ်ဦးစီးဌာန သူနာပြုတက္ကသိုလ်(ရန်ကုန်)နှင့် ကိုရီးယားသမ္မတနိုင်ငံရှိ Gyeongbuk College of Health(GCH) တို့အကြား ပညာရပ်ဆိုင်ရာ အကျိုးတူပူးပေါင်းဆောင်ရွက်ရန်အတွက် ငါးနှစ်သက်တမ်းရှိ နားလည်မှုစာချွန်လွှာ (Memorandum of Understanding)လက်မှတ်ရေးထိုးပွဲကို ယမန်နေ့က နေပြည်တော်ရှိကျန်းမာရေးလူ့စွမ်းအားအရင်းအမြစ်ဦးစီးဌာန၌ ကျင်းပသည်။

အဆိုပါ လက်မှတ်ရေးထိုးပွဲတွင် ကျန်းမာရေး လူ့စွမ်းအားအရင်းအမြစ်ဦးစီးဌာန ညွှန်ကြားရေးမှူးချုပ် ပါမောက္ခ ဒေါက်တာတင်ထွန်း တက်ရောက်အမှာစကားပြောကြားပြီး သူနာပြုတက္ကသိုလ်(ရန်ကုန်)မှ ပါမောက္ခချုပ် ပါမောက္ခ ဒေါက်တာတင်တင်ကျော်နှင့် Gyeongbuk College of Health(GCH) ၏ President ဖြစ်သူ Mr. Lee Eun Gik တို့က လက်မှတ်ရေးထိုးကြသည်။

နားလည်မှုစာချွန်လွှာအရ တက္ကသိုလ်နှစ်ခုမှ ဆရာ ဆရာမများ၊ ကျောင်းသားကျောင်းသူများ အပြန်အလှန်စေလွှတ်ခြင်း၊ သင်ကြားရေး၊ သူနာပြုအတတ်ပညာနှင့် ယဉ်ကျေးမှုဆိုင်ရာ ဗဟုသုတများဖလှယ်ခြင်း၊ ပညာရပ်ဆိုင်ရာ ဆွေးနွေးပွဲများ၊ ဘာသာရပ်ဆိုင်ရာပို့ချမှုများနှင့် သုတေသနဆိုင်ရာ ပူးပေါင်းဆောင်ရွက်ခြင်းတို့ကို လုပ်ဆောင်သွားမည်ဖြစ်ကြောင်း သိရသည်။

သတင်းစဉ်

လှိုင်သာယာမြို့နယ်၌ အလုပ်သမားရေးရာညှိနှိုင်းရေး ကော်မတီအဖွဲ့ဝင်များ စွမ်းရည်မြှင့်သင်တန်းဖွင့်

ရန်ကုန် ဒီဇင်ဘာ ၁၈

ရန်ကုန်တိုင်းဒေသကြီး လှိုင်သာယာ(အရှေ့ပိုင်း)မြို့နယ်တွင် အလုပ်သမားရေးရာလုပ်ငန်းညှိနှိုင်းရေးကော်မတီ(WCC)အဖွဲ့ဝင်များ၏ စွမ်းရည်မြှင့်သင်တန်းကို ယမန်နေ့နံနက် ၉ နာရီက အလုပ်ရုံနှင့် အလုပ်သမားဥပဒေ စစ်ဆေးရေး ဦးစီးဌာနရှိ အမျိုးသားလုပ်ငန်းခွင်ဘေးအန္တရာယ် ကင်းရှင်းရေးနှင့် ကျန်းမာရေးသင်တန်းကျောင်း၌ ကျင်းပသည်။

သင်တန်းဖွင့်ပွဲတွင် အလုပ်သမားရေးရာ အငြင်းပွားမှုဖြေရှင်းရေးယန္တရား၌ WCC ၏ အခန်းကဏ္ဍမှာ များစွာအရေးပါခြင်းကြောင့် အဖွဲ့ဝင်များအနေဖြင့် အလုပ်သမားရေးရာဥပဒေများကို သိရှိနားလည်ရန် လိုအပ်ကြောင်း အလုပ်သမားရေးရာ ဆက်ဆံရေး ဦးစီးဌာန လက်ထောက်ညွှန်ကြားရေးမှူး ဦးသိန်းမင်းထွန်းက ပြောကြားပြီး စွမ်းရည်မြှင့်သင်တန်းကို နှစ်ရက်ကြာ သင်ကြားပို့ချမည်ဖြစ်ကြောင်းနှင့် ဆွေးနွေးပွဲသို့ သင်တန်းနည်းပြများနှင့် အလုပ်သမားရေးရာ လုပ်ငန်းညှိနှိုင်းရေး ကော်မတီ အဖွဲ့ဝင်များ စုစုပေါင်း ၆၀ တက်ရောက်ကြကြောင်း သိရသည်။

မြို့နယ်(ပြန်/ဆက်)

အားကောင်းသော လေဖိအားနည်းရပ်ဝန်း ဆက်လက်တည်ရှိ

နေပြည်တော် ဒီဇင်ဘာ ၁၈

ယနေ့ ညနေ ၅ နာရီခွဲ တိုင်းထွာချက်များအရ ဘင်္ဂလားပင်လယ်အော် အနောက်တောင်ပိုင်းတွင် ဖြစ်ပေါ်နေသော အားကောင်းသော လေဖိအားနည်းရပ်ဝန်းသည် ဆက်လက်တည်ရှိနေသည်။ အဆိုပါ အားကောင်းသော လေဖိအားနည်းရပ်ဝန်းသည် အနောက်မြောက်ဘက်သို့ ရွေ့လျားနိုင်ပြီးနောက် ၂၄ နာရီအတွင်း အိန္ဒိယနိုင်ငံ တမီးလ်နာဒူးမြောက်ပိုင်းနှင့် အင်ဒရာပရာဒေ့ရှ်တောင်ပိုင်းကမ်းခြေတို့သို့ ရောက်ရှိနိုင်ကာ ထိုမှတစ်ဆင့် မြောက်ယွန်းယွန်းသို့ ဦးတည်ပြီး ၄၈ နာရီအတွင်း အင်ဒရာပရာဒေ့ရှ်ကမ်းရိုးတန်းတစ်လျှောက် ရွေ့လျားနိုင်သည်ဟု ခန့်မှန်းရသည်။

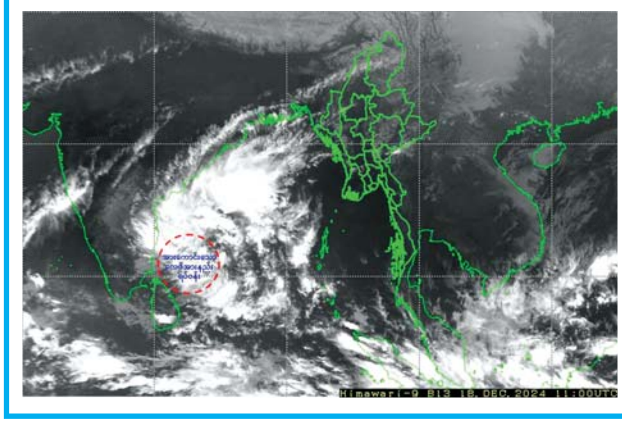

မိုး/ဇလ

မတ္တရာမြို့နယ်အနောက်ခြမ်းရှိ ကျေးရွာများကို လုံခြုံရေးတပ်ဖွဲ့ဝင်များက မီးရှို့ဖျက်ဆီးနေကြောင်း သတင်းတု၊ သတင်းအမှားများဖြင့် လှုံ့ဆော်ဝါဒဖြန့်ဝေ

နေပြည်တော် ဒီဇင်ဘာ ၁၈

မန္တလေးတိုင်းဒေသကြီး မတ္တရာမြို့နယ်အနောက်ခြမ်းရှိ မြွေပုသိမ်ကျေးရွာ၊ မြွေကူးတိုးဆိပ်ကျေးရွာ၊ ဥဒိန်ကျေးရွာ၊ ပုသိမ်ကျေးရွာနှင့် ဆင်ကုန်းကျေးရွာတို့ကို ဒီဇင်ဘာ ၁၆ ရက်နှင့် ၁၇ရက်တို့တွင် လုံခြုံရေးတပ်ဖွဲ့ဝင်များက မီးရှို့ဖျက်ဆီးပြီး ပြည်သူပိုင်ပစ္စည်းများကို ယူဆောင်နေသည်ဟု သတင်းတု၊ သတင်းအမှားများကို တရားမဝင်ပြည်ဖျက်မီဒီယာများက လှုံ့ဆော်ရေးသား ဝါဒဖြန့်ဝေနေသည်ကို တွေ့ရှိရသည်။

အဆိုပါသတင်းနှင့် ပတ်သက်၍ မတ္တရာမြို့နယ်မှ လုံခြုံရေးတာဝန်ရှိသူတစ်ဦး၏ ပြောကြားချက်အရ ၎င်းသတင်းမှာ မှန်ကန်မှုမရှိကြောင်း၊ လုံခြုံရေးတပ်ဖွဲ့ဝင်များ အနေဖြင့် အဆိုပါကျေးရွာများ၏ အနီးဝန်းကျင်များတွင် PDF အမည်ခံအကြမ်းဖက်သမားများ ဝင်ရောက်လှုပ်ရှားမှု မရှိစေရေး နယ်မြေလုံခြုံရေးဆောင်ရွက်လျက်ရှိရာ ကျေးရွာများကို မီးရှို့ ဖျက်ဆီးခြင်းနှင့် ပြည်သူပိုင်ပစ္စည်းများကို ယူဆောင်ခြင်းမရှိကြောင်း သိရသည်။

တရားမဝင် ပြည်ဖျက်မီဒီယာများက နယ်မြေလုံခြုံရေး ဆောင်ရွက်နေသည့် လုံခြုံရေးတပ်ဖွဲ့ဝင်များအပေါ် အထင်အမြင် လွဲမှားစေရန်အတွက် မြေပြင်ဖြစ်စဉ်များနှင့် ကွဲလွဲနေသည့် သတင်းတု၊ သတင်းအမှားများကို မဟုတ်မမှန် လှုံ့ဆော်ရေးသား ဝါဒဖြန့်ဝေနေခြင်းသာ ဖြစ်ကြောင်းသိရသည်။

သတင်းစဉ်

မြဝတီမြို့၌ ယာဉ်စည်းကမ်း၊လမ်းစည်းကမ်းဆိုင်ရာများ အသိပေးကြေညာ

မြဝတီ ဒီဇင်ဘာ ၁၈

ကရင်ပြည်နယ် မြဝတီမြို့နယ်အတွင်းယာဉ်အန္တရာယ်၊ လမ်းအန္တရာယ်ကင်းရှင်းရေးအဖွဲ့၏ အစီအမံဖြင့် တစ်လမ်းမောင်းစနစ် သတ်မှတ်ဖော်ဆောင်ခြင်းနှင့် ယာဉ်စည်းကမ်း၊ လမ်းစည်းကမ်းဆိုင်ရာများ အသိပေးကြေညာခြင်းကို ဒီဇင်ဘာ ၁၆ ရက်က စတင်ဆောင်ရွက်သည်။

ထိုသို့ဆောင်ရွက်ပေးရာတွင် မြဝတီခရိုင်စီမံအုပ်ချုပ်ရေးအဖွဲ့ ဥက္ကဋ္ဌ ခရိုင်အုပ်ချုပ်ရေးမှူး ဦးကောင်းစံလင်း၏ ဦးဆောင်လမ်းညွှန်မှုဖြင့် အမှတ်(၇၃) ယာဉ်ထိန်းရဲတပ်ဖွဲ့စုမှူး ဒုတိယရဲမှူး အောင်လင်းဌေး၊ ယာဉ်ထိန်းရဲတပ်ဖွဲ့ဝင်များနှင့် မြို့နယ်ယာဉ်စည်းကမ်းထိန်းသိမ်းရေး အထောက်အကူပြု ဆပ်ကော်မတီအဖွဲ့တို့က တစ်လမ်းမောင်းစနစ် သတ်မှတ်ထားသည့် သောင်ရင်းလမ်း၊ ယောမင်းကြီးလမ်း၊ ပြည်ခိုင်ဖြိုးလမ်း၊ စစ်မှုထမ်းဟောင်းလမ်းနှင့် ရွှေမြင်းဝန်ဘုရားမြောက်ဘက် မုခ်ဝလမ်းတို့အား သတ်မှတ်ယာဉ်ကြောအတိုင်း မောင်းနှင်ကြရေး လမ်းညွှန်ဆောင်ရွက်ပေးပြီး ပညာပေးကာလအနေဖြင့် ဒီဇင်ဘာ ၁၆ ရက်မှ ၂၂ ရက်အထိ သတ်မှတ်ထားသည်။

ထို့အတူ မြဝတီမြို့နယ်အတွင်း ယာဉ်ကြောပိတ်ဆို့မှု မရှိစေရေးအတွက် နေအိမ်ရှေ့၊ ဆိုင်ရှေ့မျက်နှာစာများတွင် ယာဉ်များရပ်နားမည်ဆိုပါက လမ်းဘေးညာဘက် ကပ်လျက်ယာဉ်ကြော တစ်ထပ်တည်းသာ ရပ်နားရမည်ဖြစ်ပြီး ယာဉ်နှစ်ထပ် ရပ်နားခြင်း၊ လမ်းထောင့်၊ လမ်းကွေ့နေရာများ၌ ယာဉ်များရပ်နားထားခြင်း လုံးဝမပြုလုပ်ကြရန် အသိပေးကြေညာထားကြောင်း သိရသည်။

ဇာဖြူဝင်း(မြဝတီ)

နောက်နှစ်ရက်အတွက် ခန့်မှန်းချက်

နေပြည်တော် ဒီဇင်ဘာ ၁၈

နေပြည်တော်၊ မန္တလေးတိုင်းဒေသကြီး၊ မကွေးတိုင်းဒေသကြီး၊ စစ်ကိုင်းတိုင်းဒေသကြီး၊ ချင်းပြည်နယ်၊ ရခိုင်ပြည်နယ်နှင့် ရှမ်းပြည်နယ်တို့တွင် နေရာကွက်ကျားမှ နေရာကျဲကျဲ မိုးရွာနိုင်သည်။

မိုး/ဇလ

နိုင်ပွဲအတွက် ပရိသတ်နှင့် ကစားသမားများကို ကျေးဇူးတင်ကြောင်း မြန်မာအသင်းနည်းပြချုပ် ပြောကြား

ရန်ကုန် ဒီဇင်ဘာ ၁၈

မြန်မာ့လက်ရွေးစင်အသင်း နည်းပြချုပ် ဦးမျိုးလှိုင်ဝင်းက ဒီဇင်ဘာ ၁၈ ရက်က ယှဉ်ပြိုင်ကစားသည့် ASEAN Cup ပြိုင်ပွဲတွင် လာအိုအသင်းကို အနိုင်ရသည့်ပွဲ၌ ပရိသတ်နှင့် ကစားသမားများကို ကျေးဇူးတင်ကြောင်း ပွဲပြီးသတင်းစာရှင်းလင်းပွဲတွင် ပြောကြားခဲ့သည်။

ဦးမျိုးလှိုင်ဝင်းက "လာအိုနဲ့ပွဲမှာ အနိုင်ရခဲ့တာက ကစားသမားတွေရဲ့ ကြိုးစားအားထုတ်မှုနဲ့ ပရိသတ်တွေရဲ့ တစ်ခဲနက်အားပေးမှုကြောင့်ဖြစ်ပါတယ်။ ဒါကြောင့် ပရိသတ်တွေရော ကစားသမားတွေကိုပါ ကျေးဇူးတင်ပါတယ်။ ကစားသမားတွေအနေနဲ့ အခုပွဲမှမဟုတ်ပါဘူး။ အရင်ပွဲတွေက အကောင်းဆုံးကြိုးစားကြသလို ပွဲချိန်ပြည့်လည်း စိတ်ဓာတ်အပြည့်နဲ့ ကစားတာဖြစ်ပါတယ်။ ဗီယက်နမ်နဲ့ပွဲက အဝေးကွင်းဖြစ်သလို ကျွန်တော်တို့အုပ်စုမှာ အကောင်းဆုံးအသင်းလို့ ပြောနိုင်ပါတယ်။ သူတို့ကွင်းမှာ ကစားရမှာဖြစ်ပေမယ့် အခုပွဲတွေလိုပဲ အကောင်းဆုံးပြင်ဆင်ပြီး ယှဉ်ပြိုင်မှာပါ"ဟု ပြောကြားခဲ့သည်။

ဦးမျိုးလှိုင်ဝင်းသည် မြန်မာ့လက်ရွေးစင်အသင်းနည်းပြချုပ်အဖြစ် စက်တင်ဘာလတွင် စတင်ခန့်အပ်ခံရပြီး ပထမဆုံးနိုင်ငံတကာပြိုင်ပွဲအဖြစ် 2024 ASEAN Cup ပြိုင်ပွဲ ယှဉ်ပြိုင်နေခြင်းဖြစ်သည်။

သတင်း-ကိုညီလေး၊ ဓာတ်ပုံ-သော်ကြီး

ရန်ကုန်မြို့နှင့် မန္တလေးမြို့အတွက် ရည်ညွှန်းလက်ကားဈေးနှုန်းများနှင့် ပြည်ထောင်စုနယ်မြေ နေပြည်တော်၊ တိုင်းဒေသကြီး/ပြည်နယ် မြို့တော်များအတွက် ရည်ညွှန်းလက်လီဈေးနှုန်းများ

၁၉-၁၂-၂၀၂၄

ကျပ်/လီတာ

Fuel (လက်လီဈေးနှုန်း)	ရန်ကုန်	မန္တလေး	နေပြည်တော်	ပခုက္ကူ	မကွေး	ထားဝယ်	မုံရွာ	ပုသိမ်	မြစ်ကြီးနား	စစ်တွေ	ဘားအံ	မော်လမြိုင်	လားရှိုး	တောင်ကြီး	လွိုင်ကော်	ဟားခါး	ကျိုင်းတုံ
92 Ron	၃၀၄၀	၃၁၅၅	၃၁၂၀	၃၀၅၅	၃၁၆၀	၃၁၇၅	၃၁၉၅	၃၁၁၀	၄၅၀၅	၃၄၀၅	၃၁၃၀	၃၁၃၀	၃၂၀၀	၃၁၆၅	၃၁၉၀	၃၄၄၅	၃၉၅၀
95 Ron	၃၁၅၀	၃၂၆၅	၃၂၃၀	၃၁၆၅	၃၂၇၀	၃၂၈၅	၃၃၀၅	၃၂၂၀	၄၅၆၀	၃၅၁၅	၃၂၄၀	၃၂၄၀	၃၃၁၀	၃၂၇၅	၃၃၀၀	၃၅၅၅	၄၁၀၀
HSD (500 ppm)	၂၅၉၀	၂၇၀၅	၂၆၇၀	၂၆၀၅	၂၇၁၀	၂၇၂၅	၂၇၄၀	၂၆၆၀	-	၂၉၅၅	၂၆၈၀	၂၆၈၀	၂၇၅၀	၂၇၁၅	၂၇၃၅	၂၉၉၅	၃၉၅၀
HSD (50 ppm)	၃၂၁၀	၃၃၂၅	၃၂၉၀	၃၂၂၅	၃၃၃၀	၃၃၄၅	၃၃၆၅	၃၂၈၀	၄၈၃၀	၃၅၇၅	၃၃၀၀	၃၃၀၀	၃၃၇၀	၃၃၃၅	၃၃၅၅	၃၆၁၅	-
HSD (10 ppm)	၃၂၁၀	၃၃၂၅	၃၂၉၀	၃၂၂၅	၃၃၃၀	၃၃၄၅	၃၃၆၅	၃၂၈၀	-	၃၅၇၅	၃၃၀၀	၃၃၀၀	၃၃၇၀	၃၃၃၅	၃၃၅၅	၃၆၁၅	-

ကျပ်/လီတာ

Fuel (လက်ကားဈေးနှုန်း)	ရန်ကုန်	မန္တလေး
92 Ron	၂၈၇၁	၂၉၆၂
95 Ron	၂၉၇၇	၃၀၇၁
HSD (500 ppm)	၂၄၃၃	၂၅၁၁
HSD (50 ppm)	၃၀၃၅	၃၁၂၅
HSD (10 ppm)	၃၀၃၅	၃၁၂၅

မှတ်ချက်။ (၁) MOPS ဈေးနှုန်းပေါ်တွင် အခြေခံတွက်ချက်ထားခြင်းဖြစ်ပါသည်။

(၂) သုံးစွဲသူမိဘပြည်သူများအနေဖြင့် စက်သုံးဆီများဝယ်ယူသုံးစွဲရာတွင် ကျေနပ်မှုမရှိပါက ကော်မတီ၏ အောက်ဖော်ပြပါဖုန်းနံပါတ်များသို့ လုံခြုံစိတ်ချစွာဖြင့် သတင်းပေးတိုင်ကြားနိုင်ပါကြောင်း အသိပေးအပ်ပါသည်-

၀၆၇- ၄၁၁၃၇၃၊ ၀၉-၂၅၄၆၂၅၄၇၇

၀၆၇- ၄၁၁၂၈၂၊ ၀၉-၇၇၅၂၉၃၆၃၂

စက်သုံးဆီတင်သွင်းသိုလှောင်ဖြန့်ဖြူးခြင်းလုပ်ငန်းကြီးကြပ်ရေးကော်မတီ

ကြော်ငြာစာ
သင်္ဃန်းကျွန်းခရိုင်တရားရုံး
၂၀၂၄ ခုနှစ်၊ တရားမအထွေထွေမှုအမှတ် – ၁၁၀

WIN MYANMAR THEIN COMPANY LIMITED ------- လျှောက်ထားသူ
(ဝင်းမြန်မာသိမ်း ကုမ္ပဏီလီမိတက်)
(၎င်းကုမ္ပဏီကိုယ်စား တာဝန်ပေးအပ်ခြင်းခံရသူ
ဒါရိုက်တာ ဦးစောလှဝင်းသန့်)

မြန်မာနိုင်ငံ ကုမ္ပဏီများ ဥပဒေပုဒ်မ-၄၃၀(ဆ)အရ ကုမ္ပဏီအမည်အား မှတ်ပုံတင်စာရင်းတွင် ပြန်လည်ဖော်ပြပေးပါရန် လျှောက်ထားသည့်အမှု

ရန်ကုန်တိုင်းဒေသကြီး၊ သင်္ဃန်းကျွန်းမြို့နယ်၊ ငမိုးရိပ်ရပ်ကွက်၊ Block- 2 ငမိုးရိပ် (၆)လမ်း၊ အမှတ်(၃၆၂)ရှိ WIN MYANMAR THEIN COMPANY LIMITED (ဝင်းမြန်မာသိမ်းကုမ္ပဏီလီမိတက်) (၎င်းကုမ္ပဏီကိုယ်စား တာဝန်ပေးအပ်ခြင်းခံရသူ ဒါရိုက်တာ ဦးစောလှဝင်းသန့်)က မြန်မာနိုင်ငံကုမ္ပဏီများ ဥပဒေပုဒ်မ ၄၃၀ (စ)အား လိုက်နာရန် ပျက်ကွက်သည့်အတွက် ယင်းဥပဒေပုဒ်မ ၄၃၀(ဆ)အရ ပြန်လည်မှတ်ပုံတင်ခြင်း ပြုစေရန်အတွက် သက်သာခွင့်ခံစားခွင့်ပြုပါရန် လျှောက်ထားချက် ရှိသဖြင့် အဆိုပါ လျှောက်ထားချက်အပေါ် အကျိုးစီးပွားသက်ဝင်သည်ဟု အဆိုရှိသူ ခပ်သိမ်းတို့အား အဆိုပါအမှုတွင် ၎င်းတို့လာရောက် လျှောက်ထားဆိုင်ဆိုရန် သင့်လျော်မည်ဟု အထင်ရှိလျှင် ဆိုခဲ့သော ၂၀၂၄ ခုနှစ်၊ ဒီဇင်ဘာလ (၂၇)ရက် (၁၃၈၆ ခုနှစ်၊ နတ်တော်လဆုတ် ၁၂ ရက်) နံနက် ၁၀:၀၀ နာရီတွင် မိမိကိုယ်တိုင်သော်လည်းကောင်း၊ မိမိတို့က နေရာတကျ အမိန့်ပေးထားသူ ကိုယ်စားလှယ်တစ်ဦးအားဖြင့်သော်လည်းကောင်း လာရောက်ဆိုင်ဆိုရန်နှင့် စာရွက်စာတမ်း မှတ်တမ်းများကို ကြည့်ရှုရန် ယခု မိန့်ကြားဆင့်ဆိုလိုက်သည်။ ၎င်းကဲ့သို့ လာရောက်ခြင်း တစ်ခုခုမရှိ ပျက်ကွက်ခဲ့လျှင် ဤရုံးတော်က ဆိုခဲ့သော WIN MYANMAR THEIN COMPANY LIMITED (ဝင်းမြန်မာသိမ်း ကုမ္ပဏီလီမိတက်) (၎င်းကုမ္ပဏီကိုယ်စား တာဝန်ပေးအပ်ခြင်းခံရသူ ဒါရိုက်တာ ဦးစောလှဝင်းသန့်)၏ လျှောက်လွှာအပေါ် စစ်ဆေးဆောင်ရွက်ပြီးလျှင် ၎င်းအမှုအကြောင်းအရာတွင် စီရင်ချက်ချမှတ်မည်ဖြစ်ကြောင်း ကြော်ငြာစာ ထုတ်ဆင့်လိုက်သည်။

၂၀၂၄ ခုနှစ်၊ ဒီဇင်ဘာလ (၁၇)ရက် ဤရုံးတံဆိပ်ရိုက်နှိပ်၍ ကျွန်ုပ်လက်မှတ်ရေးထိုးပေးလိုက်သည်။

(ဇော်လင်းမောင်)
ဒုတိယခရိုင်တရားသူကြီး(၃)
သင်္ဃန်းကျွန်းခရိုင်တရားရုံး

ကန့်ကွက်နိုင်ကြောင်းကြော်ငြာ

သာကေတမြို့နယ်၊ မြေတိုင်းရပ်ကွက်အမှတ်-၆/အနောက်၊ မြေကွက်အမှတ်-၆၀၄/က၊ ဧရိယာ(၂၀'x၆၀')၊ မြေကွက်တည်နေရာအမှတ် (၆၀၄/က)၊ ဝေဇယန္တာအနောက်(၁၃)လမ်း၊ (၆)ရပ်ကွက်၊ သာကေတမြို့နယ်၊ ဦးမြလွင်(MMN၅၇၁၈၈၅)အမည်ပေါက်၊ နှစ်(၆၀)မြေငှားဂရန်မြေအား အမည်ပေါက် ဦးမြလွင်(MMN၅၇၁၈၈၅)၊ ခင်ပွန်း ကွယ်လွန်သဖြင့် ဇနီးဖြစ်သူ ဒေါ်ခင်မာချို[၁၂/သကတ(နိုင်)၁၀၉၄၅၅]မှ ကွယ်လွန်သူ ခင်ပွန်းပိုင်ဆိုင်သော အထက်ဖော်ပြပါမြေကွက်နှင့် ယင်းမြေကွက်ပေါ်ရှိ အကျိုးခံစားခွင့်တို့ကို ဇနီးဖြစ်သူ မိမိတစ်ဦးတည်းသာ မြန်မာဓလေ့ထုံးတမ်း ဥပဒေအရ တရားဝင်ပိုင်ဆိုင်လာပါကြောင်း၊ မိမိသာလျှင် တစ်ဦးတည်းသောတရားဝင်ဇနီးဖြစ်ပါကြောင်း၊ မိမိမှအပ အခြားအလားတူ အမွေဆက်ခံမည့် ဇနီးတစ်ဦးတစ်ယောက်မျှ မကျန်ရှိပါကြောင်း ကျိန်ဆိုထားသည့် တရားရုံးကျမ်းကျိန်လွှာ၊ ထောက်ခံကျမ်းကျိန်လွှာ (၂)စောင်၊ ဂရန်မူရင်း၊ နိုင်ငံသားစိစစ်ရေးကတ်ပြား ဦးမြလွင်(ခင်ပွန်း)၏ သေဆုံးမှုလက်မှတ်၊ အိမ်ထောင်စုလူဦးရေစာရင်းတို့တင်ပြ၍ ပိုင်ဆိုင်ကြောင်း စာချုပ်ချုပ်ဆိုရန်မြေပုံကူးလျှောက်ထားခြင်းအား တရားဝင်ခိုင်လုံသော အထောက်အထားများဖြင့် ဤကြော်ငြာပါသည့်နေ့မှစ၍ (၇)ရက်အတွင်း ကန့်ကွက် နိုင်ပါကြောင်းနှင့် ကန့်ကွက်မှုမရှိပါက လုပ်ထုံးလုပ်နည်းအတိုင်း ဆက်လက်ဆောင်ရွက်ပေးမည်ဖြစ်ပါကြောင်း အသိပေးကြေညာအပ်ပါသည်။

ဌာနမှူး(ဒုတိယညွှန်ကြားရေးမှူးချုပ်)
မြို့ပြမြေစီမံခန့်ခွဲမှုဌာန
ရန်ကုန်မြို့တော်စည်ပင်သာယာရေးကော်မတီ

ကန့်ကွက်နိုင်ပါကြောင်း အများသိစေရန်ကြေညာခြင်း

ရန်ကုန်တိုင်းဒေသကြီး၊ တောင်ဥက္ကလာပမြို့နယ်၊ မြေတိုင်းရပ်ကွက်အမှတ်-၉၊ မြေကွက်အမှတ်-၇၁၁၊ အကျယ်အဝန်း-(၄၀ပေx၆၀ပေ)၊ ဧရိယာ-၂၄၀၀ စတုရန်းပေရှိ မြေကွက်သည် ပြည်ထောင်စုသမ္မတမြန်မာနိုင်ငံတော်၊ ရန်ကုန်မြို့တော်စည်ပင်သာယာရေးကော်မတီ၊ မြို့ပြစီမံကိန်းနှင့် မြေစီမံခန့်ခွဲမှုဌာနတွင် ဒေါ်ဝင်းဝင်း[၅/စကန(နိုင်)၁၄၈၅၅၆]အမည်ဖြင့် မှတ်သားတည်ရှိသည့် နှစ်(၆၀)မြေငှားဂရန် မြေကွက်ဖြစ်ပြီး ဥပဒေနှင့်အညီ ယနေ့တိုင် တရားဝင်လက်ရှိထား ပိုင်ဆိုင်လျက်ရှိကြောင်း၊ ၎င်းတစ်ဦးတည်းကသာလျှင် ယနေ့အချိန်ထိ အဆိုပါ မြေကွက်နှင့်တကွ မြေပေါ်ရှိ အကျိုးခံစားခွင့်နှင့် စီမံခန့်ခွဲပိုင်ခွင့် စသည့်အခွင့်အရေးအရပ်ရပ်အားလုံး ရရှိပါကြောင်း၊ မည်သည့်ပြဿနာ အရှုပ်အထွေးမျှ မရှိပါကြောင်း ဝန်ခံအဆိုပြုပြီး ကျွန်ုပ်၏မိတ်ဆွေထံ ယင်းမြေကွက်နှင့်ပတ်သက်သည့် အကျိုးခံစားခွင့် အရပ်ရပ်အားလုံးတို့ကို တန်ဖိုးငွေတစ်ရပ်သတ်မှတ်၍ အပြီးအပိုင်လွှဲပြောင်း ရောင်းချလိုကြောင်း အဆိုပြုကမ်းလှမ်းလာပါသဖြင့် ကျွန်ုပ်၏မိတ်ဆွေက လက်ခံသဘောတူခဲ့ပြီး ရောင်းဖိုးငွေ၏ တစ်စိတ်တစ်ဒေသကို ပေးချေထားပြီးဖြစ်ပါသည်။

သို့ဖြစ်ရာ အထက်ဖော်ပြပါ ရောင်းချသည့်မြေကွက်အပါအဝင် ယင်းမြေနှင့်ပတ်သက်သည့် ပိုင်ရေးဆိုင်ခွင့်၊ အကျိုးသက်ဆိုင်ခွင့်တို့နှင့် ပတ်သက်၍ ဥပဒေနှင့်အညီ အခွင့်အရေးရှိပါကြောင်း အစရှိသည့် ဥပဒေအရ လုံလောက်သော အကြောင်းတစ်ရပ်ရပ်ကြောင့် အရောင်းအဝယ်ကို ကန့်ကွက်လိုပါက ကျွန်ုပ်ထံသို့ ခိုင်လုံသောအထောက်အထား၊ စာရွက်စာတမ်း၊ စာချုပ်စာတမ်းများနှင့်တကွ လူကိုယ်တိုင်ဖြစ်စေ၊ အခြားထိရောက်သည့် နည်းလမ်းတစ်ရပ်ရပ်ဖြင့် ဖြစ်စေ ဤကြော်ငြာပါသည့် နေ့ရက်မှ(၁၄)ရက်အတွင်း ဆက်သွယ်ကန့်ကွက်နိုင်ပါကြောင်းနှင့် သတ်မှတ်ရက် ကျော်လွန်သည်အထိ ကန့်ကွက်မှုတစ်စုံတစ်ရာမရှိပါက ဤအရာင်းအဝယ်ကို ဥပဒေနှင့်အညီဆုံးခန်းတိုင်အောင် ကျွန်ုပ်မိတ်ဆွေ၏အကျိုးအလို့ငှာ ဆက်လက်ဆောင်ရွက်လိမ့်မည်ဖြစ်ပါကြောင်း အများသိစေရန် ကြေညာအပ်ပါသည်။

လွှဲအပ်ညွှန်ကြားချက်များအရ
ဦးရဲသော်
တရားလွှတ်တော်ရှေ့နေ (စဉ်-၁၃၄၃၉)
အခန်း(၁၀၂)၊ တိုက်အမှတ်-(A-2)၊ ရတနာအိမ်ရာ၊ ရတနာလမ်း၊
တောင်ဥက္ကလာပမြို့နယ်၊ ရန်ကုန်မြို့။
Ph:09-253025069, 09-964555099

အမည်မှန်

ရန်ကုန်တိုင်းဒေသကြီး၊ သင်္ဃန်းကျွန်းမြို့နယ်၊“ထက်အကယ်ဒမီ” ကိုယ်ပိုင်အထက်တန်းကျောင်း ဆဋ္ဌမတန်းတွင် ပညာသင်ကြားနေသည့် (ဘ)ဦးရဲသီဟကျော် [၁၂/ဥကတ(နိုင်)၁၅၄၀၉၉] ၏ သမီး မဟန်နီနေ့သစ်ထည် အမည်သာလျှင် သန်းခေါင်စာရင်းပါ နာမည်အမှန်ဖြစ်ကြောင်း ကြေညာအပ်ပါသည်။

မဟန်နီနေ့သစ်ထည်

တစ်ဦးတည်း ဖြစ်ပါကြောင်း

ရန်ကုန်တိုင်း ဒေသကြီး၊ ဒလမြို့နယ်၊ ကမာကဆစ်ရပ်ကွက်နေ မသန်းသန်းမော်(ခ) မကနကာ (2016-တက္ကသိုလ်ဝင်တန်းအောင်)၏ ဖခင် ကာနီသီ (ခ) စိန်ကုလား[၁၂/ဒလန(နိုင်)၀၃၂၆၉၉] နှင့် ဦးတင့်လွင်တို့မှာ တစ်ဦးတည်း ဖြစ်ပါသည်။

“ကန့်ကွက်နိုင်ကြောင်း အများသိစေရန် ကြေညာခြင်း”

ရန်ကုန်တိုင်းဒေသကြီး၊ တာမွေမြို့နယ်၊ နတ်မောက်ရပ်ကွက်၊ နတ်မောက်လမ်း၊ အမှတ်(၁၆)၊ ပေပြည့်ဆောက်ထားသည့် (၈)ထပ်တိုက်၏ တတိယထပ်၊ မြေညီခန်းပါလျှင် (၄-လွှာ)ဟု ခေါ်တွင်သော အကျယ်အဝန်း အလျား (၅၅ပေxအနံ၃၀ပေ)ရှိ တိုက်ခန်းနှင့် ယင်းတိုက်ခန်းတွင်တည်ရှိသည့် အကျိုးခံစားခွင့်အရပ်ရပ်အားလုံးတို့ကို ဒေါ်လဲ့လဲ့မင်း[၇/ပခန(နိုင်)၃၁၁၂၆၂]ပိုင်ဆိုင်ပြီး တရားဝင်ရောင်းချပိုင်ခွင့်ရှိသူဖြစ်ကြောင်း ဝန်ခံ၍ တိုက်ခန်း၏ ကာလပေါက်ဈေးအတိုင်း ရောင်းချရန် ကမ်းလှမ်းရာ ကျွန်ုပ်၏မိတ်ဆွေ ဦးသူရစိုး[၇/ညလပ(နိုင်)၁၂၀၅၀၁]မှ ဝယ်ယူရန်အတွက် ရောင်းဖိုးငွေထဲမှ တစ်စိတ်တစ်ဒေသကို စရန်ငွေအဖြစ် ပေးချေပြီးဖြစ်ပါ၍ အထက်ဖော်ပြပါတိုက်ခန်းအား သက်ဆိုင်ရာ ကန့်ကွက်လိုသည်များရှိပါက ခိုင်လုံသော စာရွက်စာတမ်း အထောက်အထားမူရင်းများနှင့်တကွ လူကိုယ်တိုင် ကျွန်ုပ်ထံသို့ ဤကြော်ငြာပါသည့်ရက်မှစ၍ (၇)ရက်အတွင်း လာရောက် ကန့်ကွက်နိုင်ကြောင်းနှင့် သတ်မှတ်ရက်ကျော်လွန်ပါက အဆိုပါ တိုက်ခန်း အရောင်းအဝယ်ကို ဥပဒေလုပ်ထုံးလုပ်နည်းများနှင့်အညီ ဆက်လက်ဆောင်ရွက်သွားမည်ဖြစ်ပါကြောင်း ကြေညာအပ်ပါသည်။

လွှဲအပ်ညွှန်ကြားချက်အရ -
ဦးစည်သူလွင် (LL.B)
အထက်တန်းရှေ့နေ (စဉ် - ၅၂၉၀၇)
တိုက် - အေ/၆၊ အခန်း (၄၀၂)၊ အင်းကြင်းလမ်း၊ ရွှေခင်းသာအိမ်ရာ၊
သာကေတမြို့နယ်။ Ph:09-442726210, 09-962378563

ကန့်ကွက်နိုင်ပါကြောင်း အများသိစေရန်ကြေညာခြင်း

ရန်ကုန်တိုင်းဒေသကြီး၊ အင်းစိန်မြို့နယ်၊ မြေတိုင်းရပ်ကွက်အမှတ်-၁၅ (ကျောက်ဝိုင်း)၊ အရှေ့ကြို့ကုန်းရပ်ကွက်၊ (၉)လမ်း၊ မြေကွက်နံပါတ် (၆/၌)၊ မြေအမျိုးအစား-လ/န(၃၉)၊ အိမ်အမှတ်(၇၂၃)ဟုခေါ်တွင်သော ရန်ကုန်မြို့အိုးအိမ်ဦးစီးဌာန၊ မြို့မြေစာရင်းတွင် ဦးမှဲ့ အမည်ဖြင့် မှတ်သားတည်ရှိသော အကျယ်အဝန်း(၂၀၀x၂၀၀)ပေ၊ ဧရိယာ(၀.၄၉၅)ဧကရှိ မြေကွက်ကြီးထဲမှ တရားဝင်ခွဲစိတ်ခြင်းမပြုရသေးသော အကျယ်အဝန်း (၂၀ x ၄၀)ပေ မြေကွက်နှင့် ယင်းမြေကွက်ပေါ်တွင် ဆောက်လုပ်ထားသည့် အဆောက်အဦနှင့် ရေမီးစုံအပါအဝင် အကျိုးခံစားခွင့်အရပ်ရပ်အားလုံးတို့အား တရားဝင်လက်ရှိထားပိုင်ဆိုင်ကာ လွှဲပြောင်းရောင်းချပိုင်ခွင့်ရှိသူများဖြစ်သော ဒေါ်ချိုချိုဝင်း[၁၂/အစန(နိုင်)၁၀၈၄၇၇]၊ ဒေါ်သန်းသန်းချစ်[၁၂/အစန(နိုင်)၁၀၈၄၈၂]၊ ဦးကျော်ဇေယျ[၁၂/အစန(နိုင်)၀၁၁၈၃၃]၊ ဒေါ်နွယ်နွယ်ရီ [၁၂/အစန(နိုင်)၁၀၈၄၇၉]နှင့် ဦးယဉ်မင်း[၁၂/အစန(နိုင်)၁၀၈၉၀၇]ကိုင်ဆောင်သူတို့မှ ရောင်းချရန် ကမ်းလှမ်းလာရာ ကျွန်ုပ်၏ မိတ်ဆွေ ဒေါ်ခင်ဝေကြည် [၇/ဖမန(နိုင်)၀၀၁၄၃၇]မှ အပြီးအပိုင်လွှဲပြောင်း ဝယ်ယူရန်အတွက် စရန်ငွေတစ်စိတ်တစ်ဒေသကို ပေးချေထားပြီး ဖြစ်ပါသည်။ အဆိုပါအရောင်းအဝယ်နှင့်ပတ်သက်၍ ကန့်ကွက်လိုသူများရှိပါက ခိုင်လုံသော စာရွက်စာတမ်းအထောက်အထားမူရင်းများဖြင့် ဤကြော်ငြာပါသည့်နေ့မှစ၍ (၁၄)ရက်အတွင်း ကျွန်ုပ်ထံ လာရောက်ကန့်ကွက်နိုင်ပါသည်။ သတ်မှတ်ရက်အတွင်း ကန့်ကွက်သူမရှိပါက ကျွန်ုပ်၏မိတ်ဆွေဘက်မှ အရောင်းအဝယ်ပြီးဆုံးသည်အထိ ဥပဒေနှင့်အညီ ဆက်လက်ဆောင်ရွက်သွားမည် ဖြစ်ကြောင်း အများသိစေရန် ကြေညာအပ်ပါသည်။

ဒေါ်ခင်ဝေကြည်၏ လွှဲအပ်ညွှန်ကြားချက်အရ
ဒေါ်သီရိရွှေစင် (LL.B, D.B.L)
အထက်တန်းရှေ့နေ (စဉ်-၅၁၆၂၁)
စုပေါင်းရုံးဝင်း၊ အင်းစိန်မြို့နယ်၊ ရန်ကုန်မြို့။
ဖုန်း-၀၉-၇၆၈၅၀၀၄၅၆၊ ၀၉-၄၂၁၀၅၆၆၇၆

ဦးခိုင်ဝင်း-တိုက်(၁၂)၊ ပထမထပ်၊ ဗိုလ်ထွန်းဇံအိမ်ရာ၊ ဒဂုံမြို့သစ်(မြောက်ပိုင်း)မြို့နယ်နှင့် အများသိစေရန် ကြေညာခြင်း

ရန်ကုန်တိုင်းဒေသကြီး၊ လှိုင်သာယာမြို့နယ်၊ (၉)ရပ်ကွက်၊ မကွေးလမ်း၊ အမှတ်(၅၇၉)နေ နိုင်ငံသားစိစစ်ရေးကတ်ပြားအမှတ်[၁၂/လသယ(နိုင်)၀၉၄၄၃၀] ကိုင်ဆောင်သူ ဒေါ်တင်တင်ဝင်းနှင့် ရန်ကုန်တိုင်းဒေသကြီး၊ လှိုင်သာယာမြို့နယ်၊ (၁၄)ရပ်ကွက်၊ တံတားဖြူ ဦးပုညလမ်း၊ အမှတ်(၈၈၈-က)နေ နိုင်ငံသား စိစစ်ရေးကတ်ပြား အမှတ်[၁၂/လသယ(နိုင်)၀၂၀၅၄၅]ကိုင်ဆောင်သူ ဒေါ်ခင်လှရီတို့၏ လွှဲအပ်ညွှန်ကြားချက်အရ အောက်ပါအတိုင်း ကြေညာအပ်ပါသည်-

ရန်ကုန်တိုင်းဒေသကြီး၊ လှိုင်မြို့နယ်၊ (၇)ရပ်ကွက်၊ (၅၉)လမ်းသွယ်၊ အမှတ် (၄၃)ဟုခေါ်တွင်သည့် မြေကွက်ပေါ်တွင် ဆောက်လုပ်ထားသည့် ကန်ထရိုက်တိုက်၏ ခေါင်းရင်းဘက်ရှိ တတိယအလွှာအခန်းအမှတ်(A-3)၊ စတုတ္ထအလွှာ(A-4) အခန်းများမှာ ကွယ်လွန်သူဒေါ်သောင်းအမည်ဖြင့် ကျန်ရှိသည့်အခန်းများ ဖြစ်ပါသည်။ ဒေါ်သောင်းနှင့်ကျန်မောင်နှမများမှာ ကွယ်လွန်သွားပြီဖြစ်၍ ကွယ်လွန်သူ ဒေါ်သောင်းတွင် တူ/တူမများအဖြစ် မောင်ဖြစ်သူ ဦးအောင်မြင့်မှ မွေးဖွားခဲ့သည့် ဦးမြင့်ဆွေ၊ ဒေါ်သန်းသန်းဦး၊ ဒေါ်ရင်ရင်လှ၊ ဒေါ်ခင်လှရီ၊ ဒေါ်ခင်မြတ်မွန်၊ ဒေါ်သိန်းသိန်းအေး၊ ဒေါ်ခင်လေးမာ၊ ဦးကျော်မင်းထွန်းနှင့် ဒေါ်နီနီထွန်းဆိုသည့် တူ/တူမ(၉)ဦး၊ မောင်ဖြစ်သူ ဦးတင်အေးမှမွေးဖွားသည့် ဒေါ်တင်တင်ဝင်း၊ ဒေါ်မြမြစန်း၊ ဒေါ်မြမြသင်း၊ ဦးကျော်ကျော်မင်းနှင့် မရီရီမျိုးဆိုသည့် တူ/တူမ(၅)ဦး၊ မောင်ဖြစ်သူ ဦးဝင်းလှိုင်မှ မွေးဖွားသည့် ဦးခိုင်ဝင်း ဆိုသည့်တူ(၁)ဦး၊ စုစုပေါင်းအမွေဆက်ခံခွင့်ရှိသောတူ/တူမ (၁၅)ဦးကျန်ရှိခဲ့ပါသည်။ သို့ပါ၍ အဆိုပါ အခန်းများနှင့်ပတ်သက်၍ ကျန်အမွေဆက်ခံခွင့်ရှိသည့် တူ/တူမ များသဘောတူသိရှိခြင်းမရှိဘဲ ကွယ်လွန်သူ ဒေါ်သောင်းကျန်ရှိခဲ့သည့် ခေါင်းရင်းဘက်ရှိ တတိယအလွှာ အခန်းအမှတ်(A-3)၊ စတုတ္ထအလွှာ (A-4)အခန်းများကို ရောင်းချပေါင်နှံလွှဲပြောင်းခြင်းမပြုလုပ်ပါရန်နှင့် ပျက်ကွက်ပါက ဥပဒေနှင့်အညီ ဆက်လက် အရေးယူဆောင်ရွက်သွားမည် ဖြစ်ကြောင်း ဦးခိုင်ဝင်းနှင့် အများသိစေရန် ကြေညာအပ်ပါသည်။

လွှဲအပ်ညွှန်ကြားချက်အရ-
ဦးမြင့်ဦး
တရားလွှတ်တော်ရှေ့နေ(စဉ်-၇၆၆၄)
အမှတ်(၃၆)၊ (၅၉)လမ်း၊ (၇)ရပ်ကွက်၊ လှိုင်မြို့နယ်၊ ရန်ကုန်တိုင်းဒေသကြီး။
ဖုန်း-၀၉-၄၅၀၀၆၅၅၃၂၊ ၀၉-၇၉၇၈၂၂၉၈၀

“မန်းရွှေစက်တော် ဘုရားပွဲတော် ကျင်းပမည်”

မကွေးတိုင်းဒေသကြီး၊ မင်းဘူးခရိုင်၊ မင်းဘူး(စကု)မြို့နယ်၊ မန်းရွှေစက်တော်ရာဘုရားကြီး၊ ဗုဒ္ဓပူဇနိယပွဲတော်အား (၂-၂-၂၀၂၅)ရက်၊ ၁၃၈၆ ခုနှစ်၊ တပို့တွဲလဆန်း (၅)ရက်မှ (၁၇-၄-၂၀၂၅)ရက်၊ ၁၃၈၇ ခုနှစ်၊ နှစ်ဆန်း(၁)ရက်နေ့အထိ (၇၅)ရက်တိုင် ကျင်းပသွားမည်ဖြစ်ပါသည်။

ပွဲတော်ကာလအတွင်း တင်ဒါလုပ်ငန်းလုပ်ကိုင်ခွင့်များကို (၂၀-၁၂-၂၀၂၄)ရက်မှ (၃၁-၁၂-၂၀၂၄)ရက်အထိ မင်းဘူးမြို့၊ ဂေါပကရုံးတွင် သတ်မှတ်ပုံစံဖြင့်လျှောက်ထားနိုင်ပါသည်။

(၂-၁-၂၀၂၅)ရက်နေ့တွင်၊ တည်းခိုဆောင်တင်ဒါ လုပ်ငန်းဖွင့်ပွဲအား နံနက်(၁၀:၀၀) နာရီတွင်လည်းကောင်း၊ အထွေထွေအရပ်ရပ်လုပ်ငန်းများအား (၆-၁-၂၀၂၅)ရက်နေ့ နံနက် (၁၀:၀၀)နာရီတွင်လည်းကောင်း မြို့နယ်အထွေထွေအုပ်ချုပ်ရေးဦးစီးဌာန အစည်းအဝေးခန်းမ မင်းဘူးမြို့၌ ကျင်းပသွားမည်ဖြစ်ပါသည်။

အခြားသိရှိလိုပါက မင်းဘူးမြို့၊ မန်းရွှေစက်တော်ရာဘုရား ဂေါပကရုံးသို့ လာရောက်စုံစမ်းမေးမြန်းနိုင်ပြီး အောက်ပါဖုန်းနံပါတ်များတွင်လည်း ဆက်သွယ်စုံစမ်း မေးမြန်းနိုင်ပါသည်။

ဖုန်း-၀၉-၄၄၁၁၀၂၇၀၄ ၊ ဖုန်း- ၀၉-၄၄၉၄၄၀၉၆၆
မန်းရွှေစက်တော်ရာဘုရားဂေါပကအဖွဲ့၊ မင်းဘူးမြို့

ရန်ကုန်တိုင်းဒေသကြီး၊ ဒဂုံမြို့သစ်(အရှေ့ပိုင်း)မြို့နယ်၊ (၁၅၇)ရပ်ကွက်၊ မြေကွက်အမှတ် (၄၉၇)ဟုခေါ်တွင်သော ဒေါ်ဝင်းဝင်းမြင့်အမည်ပေါက် ပါမစ်မြေအမျိုးအစား အကျယ်အဝန်း (အလျား ၄၀ပေ x အနံ ၆၀ပေ)ရှိ မြေကွက်နှင့်တကွ အကျိုးခံစားခွင့်အရပ်ရပ် အားလုံးတို့အား အရောင်းအဝယ်ပြုလုပ်ခြင်းကို ကန့်ကွက်နိုင်ပါကြောင်း

အထက်ဖော်ပြပါ မြေကွက်နှင့်တကွ အကျိုးခံစားခွင့်အရပ်ရပ်တို့အား တရားဝင်လက်ဝယ်ပိုင်ဆိုင်ပြီး ရောင်းချပိုင်ခွင့်ရှိသူဟု ဝန်ခံကတိပြုသူ ဒေါ်ဝင်းဝင်းမြင့် [၁၂/လမတ(နိုင်)၀၂၂၄၇၈]ထံမှ ကျွန်ုပ်၏ မိတ်ဆွေက အပြီးအပိုင်လွှဲပြောင်း ဝယ်ယူရန်အတွက် ရောင်းဖိုးငွေ၏ တစ်စိတ်တစ်ဒေသအား စရန်ငွေအဖြစ် ပေးချေထားပြီးဖြစ်ပါသည်။ ပိုင်ရေးဆိုင်ခွင့်ရှိသူများအနေဖြင့် ကန့်ကွက်လိုပါက ခိုင်မာသော စာရွက်စာတမ်း အထောက်အထား(မူရင်း)များနှင့်တကွ ဤကြော်ငြာပါသည့်နေ့မှစ၍ (၇)ရက်အတွင်း ကျွန်ုပ်ထံ ကိုယ်တိုင်လာရောက် ကန့်ကွက်နိုင်ပါသည်။ သတ်မှတ်ရက်ကျော်လွန်ပါက အရောင်းအဝယ်ပြီးဆုံးသည်အထိ ဥပဒေနှင့်အညီ ဆက်လက်ဆောင်ရွက်သွားမည်ဖြစ်ကြောင်း အများသိစေရန် ကြေညာအပ်ပါသည်။

လွှဲအပ်ညွှန်ကြားသူ -
ဦးဇော်သက်ခိုင်
[၁၄/မအန(နိုင်)၁၅၇၄၀၈]

လွှဲအပ်ညွှန်ကြားချက်အရ -
ဒေါ်ရည်မွန်အောင် (LL.B) အထက်တန်းရှေ့နေ (စဉ်-၅၀၆၁၂)
အမှတ်(၃၈၈)၊ ပျဉ်းမမြိုင်လမ်း၊ (က)ရပ်ကွက်၊ သုဝဏ္ဏ၊ ရန်ကုန်မြို့။
ဖုန်း-၀၉-၄၄၈၂၈၈၃၁၈၊ ၀၉-၉၇၉၄၇၀၄၄၈

ကန့်ကွက်နိုင်ကြောင်း ကြေညာခြင်း

ရန်ကုန်တိုင်းဒေသကြီး၊ တောင်ဥက္ကလာပမြို့နယ်၊ (၁၄/၁)ရပ်ကွက်၊ မြင်သာစုပေါင်းအိမ်ရာ၊ မြင်သာ(၁၁)လမ်း၊ အမှတ် (၁၉၂/၁)ဟုခေါ်တွင်သော တောင်ဥက္ကလာပမြို့နယ်၊ မြေတိုင်းရပ်ကွက်အမှတ်(၁၃/က)၊ မြေကွက်အမှတ်(၁၅)၊ မြေကွက်နှင့် နေအိမ်အပါအဝင် အကျိုးခံစားခွင့်အရပ်ရပ်တို့ကို မူလအမည်ပေါက် ပိုင်ဆိုင်သူ ဦးကိုကိုကြီး(MTA ၁၁၄၅၇၅)ထံမှ အရောင်းအဝယ်စာချုပ်စာတမ်း အဆက်ဆက်ဖြင့် ဝယ်ယူပိုင်ဆိုင်နေထိုင်လျက်ရှိကြောင်းနှင့် အရှုပ်အရှင်းကင်းပြီး ရောင်းချ ပိုင်ခွင့်ရှိကြောင်း ဝန်ခံကတိပြုသူ ဒေါ်သီသီလွင်[၁၂/ဥကမ(နိုင်)၁၁၃၇၃၇]ထံမှ ကျွန်ုပ်၏မိတ်ဆွေများဖြစ်သော ဦးကျော်စိုးမိုး[၁၁/သတန(နိုင်) ၀၅၁၅၈၄]နှင့် ဒေါ်ခင်သီတာအေး[၁၂/သဃက(နိုင်)၀၀၂၁၄၇]တို့က ဝယ်ယူရန်အတွက် စရန်ငွေတစ်စိတ်တစ်ဒေသကို ပေးချေထားပြီးဖြစ်ပါသည်။ ဖော်ပြပါကိစ္စနှင့်စပ်လျဉ်း၍ ကန့်ကွက်လိုသူများရှိက ကျွန်ုပ်ထံသို့ တိကျခိုင်လုံသော တရားဝင်စာချုပ်စာတမ်းများနှင့်တကွ ယခုကြော်ငြာပါသည့်နေ့မှစ၍ (၁၄)ရက်အတွင်း လာရောက်ကန့်ကွက်နိုင်ပါသည်။ ယင်းနေ့ကျော်လွန်က အရောင်းအဝယ်ကို ဥပဒေနှင့်အညီ အပြီးဆောင်ရွက်သွားမည်ဖြစ်ကြောင်း ကြေညာအပ်ပါသည်။

လွှဲအပ်ညွှန်ကြားချက်အရ
ဒေါ်သီရိဝင်း (LLB, D.B.L, D.I.L)
တရားလွှတ်တော်ရှေ့နေ (စဉ်-၁၀၁၁၀) (၂၉-၇-၂၀၁၄)
အမှတ်(၁၁၃၀)၊ (၁၅)လမ်း၊ (၇)ရပ်ကွက်၊ တောင်ဥက္ကလာပမြို့နယ်။ ဖုန်း-၀၉-၄၅၀၀၁၉၇၄၅

တစ်ဦးတည်း ဖြစ်ပါကြောင်း

ဦးအောင်ဇေယျ (၈) လမ်း၊ ဘုရင့်နောင်ရပ်ကွက်၊ ဒလမြို့နယ်နေ ဦးအောင်ဆန်းဦး၏ သမီး မသဲစုအောင် [၁၂/ဒလန(နိုင်)၀၉၆၆၅၅]နှင့် မသဲဆုအောင်မှာ တစ်ဦးတည်းဖြစ်ပြီး မွေးသက္ကရာဇ်အမှန်မှာ ၁၁-၆-၁၉၉၉ ဖြစ်ပါကြောင်း။

ဖခင်အမည်မှန်

ရန်ကုန်မြို့၊ မရမ်းကုန်းမြို့နယ်နေ Great Light ကိုယ်ပိုင်အထက်တန်းကျောင်းတွင် ပညာသင်ကြားနေသော Grade-4 မှ မောင်အောင်သူ၊ Grade-3 မှ မနန်းစုဝင်း၊ Grade-2မှ မရွှေရည်ဝင်းတို့၏ ဖခင်အမည်မှန်မှာ ဦးစိုးသန်းဦး [၁၀/ပမန(နိုင်)၂၉၃၃၀၁] ဖြစ်ပါကြောင်း။

အမည်နှစ်မျိုးနှင့် လူပုဂ္ဂိုလ်တစ်ဦးတည်း ဖြစ်ကြောင်းကြေညာခြင်း

ကျွန်မ မပန်းအိဖြူ၏ ဖခင် ဦးရှဟူးအာမိန်နှင့် ဦးဂူဟူးအာမိန် [၁၂/သကတ(နိုင်)၂၂၇၁၂၅] သည် အမည်နှစ်မျိုးဖြစ်နေသော်လည်း ကျွန်မ၏ဖခင်မှာ လူပုဂ္ဂိုလ်တစ်ဦးတည်းဖြစ်ကြောင်း ကြေညာအပ်ပါသည်။

လူပျောက် ကြော်ငြာ

ကျွန်မ ဒေါ်မာမာခိုင်ဝင်း [၅/ကလန(နိုင်)၀၃၉၈၉၂]၏တူ၊ (ဘ)ဦးတင်ဝင်း၊ (အမိ) ဒေါ်တင်မေတို့၏သား၊ မလွင်မာသင်း ၏မောင်၊ မောင်လှိုင်မျိုးသူ အသက်(၁၉)နှစ် မှတ်ပုံတင်အမှတ်[၉/ဝတန(နိုင်) ၂၃၇၁၄၈]ကိုင်ဆောင်သူသည် နေအိမ်မှ ၁၄-၁၂-၂၀၂၄ (စနေနေ့) နံနက် ၁၀:၃၀ နာရီခန့်တွင် ပျောက်ဆုံးသွားပါ၍ တွေ့ရှိပါက(ဖုန်း-၀၉-၇၆၁၂၉၇၃၄၀၊ ၀၉-၄၀၈၄၉၇၇၉၉၊ ၀၉-၉၄၁၂၉၃၈၃၄) ဆက်သွယ်ပါရန်နှင့် ကူညီစောင့်ရှောက်ထားသူအား ထိုက်တန်စွာ ကျေးဇူးဆပ်ပါမည်။

အုပ်ထိန်းသူ ဒေါ်မာမာခိုင်ဝင်း
အစ်မ မလွင်မာသင်း

အထွေထွေကိုယ်စားလှယ်လွှဲစာအား ပြန်လည် ရုပ်သိမ်းခြင်း

ရန်ကုန်တိုင်းဒေသကြီး တာမွေမြို့နယ် ဗျိုင်းရေအိုးစင်ရွာမရပ်ကွက်၊ ဇဟိုလမ်းထောင့် (၁၅၂)လမ်း၊ တိုက်အမှတ်(၄၄) အခန်း(၇/အေ)နေ ဦးဝေလင်းကြည် [၁၀/မလမ(နိုင်)၁၃၆၅၄၈] ပိုင်ဆိုင်သည့် ရွှေ့ပြောင်းနိုင်သောပစ္စည်းနှင့် မရွှေ့ပြောင်းနိုင်သောပစ္စည်းများ၏ အကျိုးခံစားခွင့်များကို အထွေထွေလုပ်ကိုင်ခွင့်များ အနေဖြင့် ဤအထွေထွေကိုယ်စားလှယ်လွှဲစာတွင် ဖော်ပြပါကိစ္စရပ်များ၊ ပစ္စည်းများ၊ ပိုင်ဆိုင်ခွင့်များကိုလုပ်ဆောင်ရန် ရန်ကုန်တိုင်းဒေသကြီး တာမွေမြို့နယ် မေတ္တာညွှန့်ရပ်ကွက် ကမ္ဘာ့ဌာန်းလမ်း တိုက်အမှတ် (၇၂၃) အခန်း (၅/အေ) နေ ဒေါ်ကေသွယ်လင်း [၁၀/မလမ(နိုင်) ၁၄၈၁၇၉]ထံသို့ ၂၀၂၂ ခုနှစ်၊ မေလ(၃၁)ရက်နေ့၌ ရန်ကုန်တိုင်းဒေသကြီး မြို့တော်စာချုပ်စာတမ်းမှတ်ပုံတင်ရုံး၌ ကိုယ်စားလှယ်လွှဲစာအမှတ် (၈၇၉၉/၂၀၂၂)ဖြင့် လွှဲအပ်ပေးထားသော အထွေထွေ ကိုယ်စားလှယ်လွှဲစာအား ဆက်လက်အသုံးပြုရန် မလိုအပ်တော့ပါသဖြင့် ဤကြော်ငြာပါရှိသည့် ရက်မှစ၍ တစ်ဖက်သတ် ရုပ်သိမ်းလိုက်ကြောင်း အများသိစေရန် ကြေညာအပ်ပါသည်။

ဦးဝေလင်းကြည် [၁၀/မလမ(နိုင်)၁၃၆၅၄၈] ၏ လွှဲအပ်ညွှန်ကြားချက်အရ-
ဦးစိုင်းမျိုးထက် LL.B
အထက်တန်းရှေ့နေ (စဉ်-၁၁၉၄၁/၁-၉-၂၀၀၉)
အမှတ်(က/၉၁၁)၊ သုမိတ္တာ(၂)လမ်း၊ (၂)ရပ်ကွက် မြောက်ဥက္ကလာပမြို့နယ်၊
ရန်ကုန်တိုင်းဒေသကြီး။ ၀၉-၇၉၆၆၆၉၃၃၅

“အထူးကိုယ်စားလှယ်လွှဲစာရုပ်သိမ်းကြောင်း အများသိစေရန်ကြေညာချက်”

ရန်ကုန်တိုင်းဒေသကြီး၊ မင်္ဂလာဒုံမြို့နယ်၊ လူနေရပ်ကွက်အမှတ်–သစ်ဆိမ့်ကုန်း၊ မြေတိုင်းရပ်ကွက်အမှတ် (၅၃၄/ဘီ)၊ မြေကွက်အမှတ်(၁၀၈၅) (အလျား ၃၀ ပေ xအနံ ၅၀ ပေ) ဧရိယာ (၀.၀၃၄)ဧက၊ (၁၅၀၀)စတုရန်းပေအကျယ်ရှိ နှစ်(၆၀)အမျိုးအစား မြေငှားဂရန်မြေကွက်နှင့်ပတ်သက်၍ အထူးကိုယ်စားလှယ်လွှဲစာကို ဒေါ်ခင်မိုးသူထွန်း (ဘ) ဦးတင်ထွန်း[၈/ပမန(နိုင်)၀၇၇၀၉၉]မှ ဒေါ်အေးအေးစန်း (ဘ) ဦးစိန်ဝင်း [၁၂/သလန(နိုင်) ၀၁၂၂၈၅]ထံ အထူးကိုယ်စားလှယ်လွှဲစာအမှတ်(၃၈၄၈/၂၀၂၃) ဖြင့် ရန်ကုန်မြို့ စာချုပ်စာတမ်းမှတ်ပုံတင်ရုံးတွင် ပြုလုပ်လွှဲအပ်ခဲ့ပါသည်။

ရန်ကုန်တိုင်းဒေသကြီး၊ မင်္ဂလာဒုံမြို့နယ်၊လူနေရပ်ကွက်အမှတ်–သစ်ဆိမ့်ကုန်း၊ မြေတိုင်းရပ်ကွက်အမှတ်(၅၃၄/ဘီ)၊ မြေကွက်အမှတ်(၁၀၈၆) (အလျား ၃၀ ပေ x အနံ ၅၀ ပေ) ဧရိယာ (၀.၀၃၄)ဧက၊ (၁၅၀၀)စတုရန်းပေအကျယ်ရှိ နှစ်(၆၀)အမျိုးအစား မြေငှားဂရန်မြေကွက်နှင့်ပတ်သက်၍ အထူးကိုယ်စားလှယ်လွှဲစာကို ဒေါ်ခင်မိုးသူထွန်း (ဘ) ဦးတင်ထွန်း[၈/ပမန(နိုင်)၀၇၇၀၉၉] မှ ဒေါ်အေးအေးစန်း (ဘ) ဦးစိန်ဝင်း [၁၂/သလန(နိုင်) ၀၁၂၂၈၅] ထံ အထူးကိုယ်စားလှယ်လွှဲစာအမှတ်(၃၈၄၉/၂၀၂၃) ဖြင့် ရန်ကုန်မြို့ စာချုပ်စာတမ်းမှတ်ပုံတင်ရုံးတွင် ပြုလုပ်လွှဲအပ်ခဲ့ပါသည်။

ယခုအခါအထက်ဖော်ပြပါမြေကွက်များနှင့်ပတ်သက်၍ လွှဲအပ်ထားသော အထူးကိုယ်စားလှယ်လွှဲစာအမှတ်(၃၈၄၈/၂၀၂၃)နှင့် (၃၈၄၉/၂၀၂၃) တို့အား ပြန်လည်ရုပ်သိမ်းကြောင်း အများသိစေရန် ကြေညာအပ်ပါသည်။

ဒေါ်အေးအေးစန်း [၁၂/သလန(နိုင်)၀၁၂၂၈၅] ၏
လွှဲအပ်ညွှန်ကြားချက်အရ –
ဒေါ်စုစုငြိမ်း LL.B, D.B.L, D.I.L.
တရားလွှတ်တော်ရှေ့နေ၊ စဉ်– ၉၂၈၉
အမှတ် (၅၅)၊ အခန်း (၁၄/အေ)၊ ပထမထပ်၊ မဟာဗန္ဓုလပန်းခြံလမ်း၊
ကျောက်တံတားမြို့နယ်၊ ရန်ကုန်မြို့။
ဖုန်း–၀၁–၃၇၃၀၄၆၊ ၀၉–၅၄၀၆၆၁၁

ကန့်ကွက်နိုင်ပါကြောင်းကြေညာခြင်း

ရန်ကုန်တိုင်းဒေသကြီး၊ ဒဂုံမြို့သစ်(တောင်ပိုင်း)မြို့နယ်၊ မြေတိုင်းရပ်ကွက်အမှတ်(၁၇)၊ ကံ့ကော်မြိုင်(၂)လမ်း၊ မြေကွက်အမှတ်(၉၄၂/က)၊ အကျယ်(၂၀ x ၆၀)ပေရှိ ဦးအောင်သန်းဌေး(MYGN–၀၂၄၇၉၃) အမည်ပေါက် ပါမစ်မြေကွက်အနက်မှ အကျယ်(၁၀ x ၆၀)ပေရှိ ခြေရင်းခြမ်းမြေကွက် [မြေကွက်အမှတ်(၉၄၁/ခ)နှင့်ကပ်လျက်ရှိသောမြေကွက်] နှင့် ယင်းမြေကွက်ပေါ်ရှိ တစ်ထပ်လူနေအဆောက်အအုံအပါအဝင် ဆက်နွယ်နေသော အကျိုးခံစားခွင့်အရပ်ရပ်အားလုံးကို အဆက်အစပ်စာချုပ်များဖြင့် ဝယ်ယူလက်ရှိဖြစ်ပြီး ပြန်လည်ရောင်းချပိုင်ခွင့်ရှိသူဖြစ်သည်ဟု ဝန်ခံကတိပြုသူ ဦးသန်းလွင်[၁၂/ဒဂတ(နိုင်)၀၅၁၈၁၂] ထံမှ ကျွန်ုပ်၏မိတ်ဆွေ ဦးနန္ဒဝေယံ [၁၂/ဥကတ(နိုင်)၁၉၇၅၇၉] က အပြီးအပိုင်ဝယ်ယူရန် သဘောတူညီပြီး ရောင်းဖိုးငွေတစ်စိတ်တစ်ဒေသကို စရန်ငွေအဖြစ် ပေးချေပြီးဖြစ်ပါသည်။

သို့ပါ၍ မည်သူမဆို ထိုအရောင်းအဝယ်ကိစ္စကို ကန့်ကွက်လိုပါက ဤကြော်ငြာပါသည့်ရက်မှစ၍ (၁၄)ရက်အတွင်း ခိုင်လုံသော ပိုင်ဆိုင်မှုအထောက်အထားမူရင်း စာရွက်စာတမ်းများနှင့်တကွ ကျွန်ုပ်ထံ ကိုယ်တိုင်လာရောက်ကန့်ကွက်နိုင်ပါကြောင်းနှင့် သတ်မှတ်ရက်အတွင်း ကန့်ကွက်သူမရှိပါက ဥပဒေနှင့်အညီ အရောင်းအဝယ်ပြီးဆုံးသည်အထိ ဆက်လက်ဆောင်ရွက်သွားမည်ဖြစ်ပါကြောင်း အများသိရှိစေရန် အသိပေးကြေညာအပ်ပါသည်။

လွှဲအပ်ညွှန်ကြားချက်အရ –
ဒေါ်နှင်းအိဇာ LL.B, D.B.L
တရားလွှတ်တော်ရှေ့နေ (စဉ်–၁၃၂၂၇)
အခန်း(၄၀၄)၊ တိုက်(၂၃)၊ အင်းဝအိမ်ရာ၊ မြိတ်လမ်းမကြီး၊ (၆၆)ရပ်ကွက်၊
ဒဂုံမြို့သစ်(တောင်ပိုင်း)၊ ရန်ကုန်တိုင်းဒေသကြီး။
ဖုန်း–၀၉–၈၉၃၅၁၄၅၆၄

ကန့်ကွက်နိုင်ပါကြောင်း အများသိစေရန်ကြေညာခြင်း

ရန်ကုန်တိုင်းဒေသကြီး၊ ကမာရွတ်မြို့နယ်၊ (၂)ရပ်ကွက်၊ ဆင်ရေတွင်း(၁)လမ်း၊ အမှတ်(၁၈) ဟုခေါ်တွင်သော (၂)ခန်းတွဲ၊ (၅)ထပ်တိုက်အဆောက်အဦ၏ စတုတ္ထထပ်၊ (၅)လွှာ/ဘီ(ခြေရင်းခန်း) အကျယ်အဝန်း (၁၂ ပေခွဲ x ၅၀ ပေ)ရှိ တိုက်ခန်း(၁)ခန်းနှင့် ယင်းတိုက်ခန်းနှင့်ပတ်သက်သည့် အကျိုးခံစားခွင့်အရပ်ရပ်တို့ကို အရပ်ကတိစာချုပ်အဆက်အဆက်ဖြင့် ဝယ်ယူပိုင်ဆိုင်ပြီး ရောင်းချပိုင်ခွင့်ရှိကြောင်း ဝန်ခံကတိပြုထားသော ကျွန်ုပ်၏မိတ်ဆွေဖြစ်သူ ဦးမင်းကြည်ညွှန့် [၁၂/ကမရ(နိုင်)၀၀၂၂၇]သည် အဆိုပါတိုက်ခန်းကို အပြီးအပိုင်ရောင်းချရန်အတွက် (၁၅–၁၂–၂၀၂၄)ရက်နေ့တွင် တိုက်ခန်းတန်ဖိုးရောင်းဖိုးငွေ၏ တစ်စိတ်တစ်ဒေသကို စရန်ငွေအဖြစ် လက်ခံရရှိထားပြီးဖြစ်ပါသဖြင့် ထိုကဲ့သို့အရောင်းအဝယ်ပြုခြင်းနှင့်စပ်လျဉ်း၍ နစ်နာမှုတစ်စုံတစ်ရာအကြောင်းရှိသူ မည်သူမဆို ခိုင်လုံသောအထောက်အထားများဖြင့် ဤကြော်ငြာပါသည့်နေ့မှစ၍ (၇)ရက်အတွင်း ကျွန်ုပ်ထံသို့ လာရောက်ကန့်ကွက်နိုင်ပါကြောင်းနှင့် သတ်မှတ်ရက်အတွင်း ကန့်ကွက်မည့်သူမရှိပါက ဤတိုက်ခန်းအရောင်းအဝယ်ကို ဥပဒေနှင့်အညီ ဆက်လက်ဆောင်ရွက်သွားမည်ဖြစ်ပါကြောင်း အများသိစေရန် ကြေညာအပ်ပါသည်။

	လွှဲအပ်ညွှန်ကြားချက်အရ–
လွှဲအပ်ညွှန်ကြားသူ	**ဦးကျော်ရှိုင်းသူ**
ဦးမင်းကြည်ညွှန့်	**အထက်တန်းရှေ့နေ (စဉ်–၅၆၆၀၁)**
[၁၂/ကမရ(နိုင်)၀၀၂၂၇]	**အမှတ်(၅)၊ မြို့သစ်(၁)လမ်း၊**
	ကျောက်မြောင်းအရှေ့ရပ်ကွက်၊ တာမွေမြို့နယ်၊
	ရန်ကုန်မြို့။ ဖုန်း–၀၉–၄၀၁၅၂၅၇၆၁

ဦးအောင်ဌေးကြွယ် [၁၂/သလန(နိုင်)၀၉၃၇၁၇]နှင့် အများသိစေရန်

ရန်ကုန်တိုင်းဒေသကြီး၊ သန်လျင်မြို့နယ်၊ မြို့ဟောင်းအရှေ့ရပ်ကွက်၊ ထန်းတောမြိုင်လမ်း၊ အမှတ်(၂၃)တွင် ခေတ္တနေထိုင်သူ ဒေါ်စန်းစန်းဝင်း [၁၂/သလန(နိုင်)၀၉၃၇၂၆]သည် သားဖြစ်သူ ဦးအောင်ဌေးကြွယ် [၁၂/သလန(နိုင်)၀၉၃၇၁၇]အား (၆၁/၂၀၂၁) မှတ်ပုံတင်စာချုပ်ဖြင့် လွှဲအပ်သည့် ကိုယ်စားလှယ်လွှဲစာကို (၂–၁၁–၂၀၂၄)ရက်နေ့ထုတ် ကြေးမုံသတင်းစာတွင် ပြန်လည်ရုပ်သိမ်းကြောင်းကြေညာကာ သန်လျင်မြို့ စာချုပ်စာတမ်းမှတ်ပုံတင်ရုံး၌ (၁၃–၁၁–၂၀၂၄) နေ့တွင် အပြီးရုပ်သိမ်းခဲ့ပါသည်။ ကျွန်ုပ်အမှုသည်ပိုင်ငွေကြေးဖြင့် ဝယ်ယူခဲ့သည့် **“ရန်ကုန်တိုင်းဒေသကြီး၊ သန်လျင်မြို့နယ်၊ သောက်တော်တွင်းရပ်ကွက်၊ (၁၁)လမ်း၊ အမှတ်(၂၅)”** မြေအိမ်အား သားဖြစ်သူ ဦးအောင်ဌေးကြွယ်ကို ပူးတွဲအမည်ခံအဖြစ် ထည့်သွင်းခဲ့သော်လည်း မိခင်ဖြစ်သူအား စိတ်ဆင်းရဲ ကိုယ်ဆင်းရဲဖြစ်စေရန် ပြုမူခြိမ်းခြောက်မှုများ ပြုလုပ်သဖြင့် အဆိုပါမြေအိမ်ကို ၎င်း၏တောင်းဆိုချက်အရ အပြီးအပိုင်လွှဲပြောင်းပေးအပ်ခဲ့ပြီးဖြစ်ပါသည်။ ထို့ပြင် မိခင်ဖြစ်သူအား ပြန်လည်ပေးဆပ်မည်ဟု ပြောဆိုကာ ရယူထားသည့်ငွေကြေးများကိုလည်း ဦးအောင်ဌေးကြွယ်က ပြန်လည်ပေးအပ်ခဲ့ခြင်းမရှိပါ။ မိခင်ဖြစ်သူအား အကြိမ်ကြိမ် စိတ်ဆင်းရဲ၊ ကိုယ်ဆင်းရဲအောင် ပြုလုပ်ခြင်း၊ နေစရာအိမ်ပင်မရှိအောင် ပြုလုပ်ခြင်းများကြောင့် ယနေ့မှစ၍ ဦးအောင်ဌေးကြွယ်အား သားအဖြစ်မှ အပြီးအပြတ်စွန့်လွှတ်လိုက်ပါသည်။ ဦးအောင်ဌေးကြွယ်နှင့်ပတ်သက်၍ နောက်နောင် ကျွန်ုပ်၏အမှုသည်က တစ်စုံတစ်ရာ တာဝန်ယူဖြေရှင်းပေးမည်မဟုတ်ဘဲ ဦးအောင်ဌေးကြွယ်ဘက်မှ ကျွန်ုပ်၏အမှုသည်အား ထပ်မံအနှောင့်အယှက်ပြုလာပါက တည်ဆဲဥပဒေအရ အရေးယူဆောင်ရွက်သွားမည်ဖြစ်ကြောင်း ဦးအောင်ဌေးကြွယ်နှင့် အများသိစေရန် အသိပေးကြေညာအပ်ပါသည်။

လွှဲအပ်ညွှန်ကြားသူ	**လွှဲအပ်ညွှန်ကြားချက်အရ**
ဒေါ်စန်းစန်းဝင်း	**ဦးဇော်မင်းဦး LL.B**
[၁၂/သလန(နိုင်)၀၉၃၇၂၆]	**တရားလွှတ်တော်ရှေ့နေ**
	(စဉ်–၁၇၂၇၆/၂၀၂၁)
	အမှတ်–၁၅၃၊ (၅–လွှာ/အေ)၊ ဆိပ်ကမ်းသာလမ်း၊
	ကျောက်တံတားမြို့နယ်၊ ရန်ကုန်မြို့။
	ဖုန်း–၀၉ ၂၅၄၈၆၆၄၀၇

ABL APP is now AVAILABLE in both MM and ENG versions!

ကန့်ကွက်နိုင်ပါသည်။

ရန်ကုန်မြို့၊ ရွှေပြည်သာမြို့နယ်၊ မြေတိုင်းရပ်ကွက်အမှတ်–၁/၅၇၊ မြေကွက်အမှတ်–၈၂၊ ဦးတင်ဝင်း (ဘ) ဦးမာဒင် (၁၂/ရပသ (နိုင်) ၀၁၈၆၆၅) အမည်ပေါက် ပါမစ်မြေ၊ ဧရိယာ (အလျား ၂၅ ပေ x အနံ ၅၀ ပေ) အနက်မှ တရားဝင်ခွဲစိတ်ရခြင်း မပြုရသေးသော (ယင်းမြေကွက်၏ ခေါင်းရင်းခြမ်း) ဧရိယာ (အလျား ၁၂.၅ ပေ x အနံ ၅၀ ပေ) ရှိ အမှတ်–၈၂/ခ၊ အောင်ချမ်းသာ ၅ လမ်း၊ ၁/၅၇–ရပ်ကွက်၊ ရွှေပြည်သာမြို့နယ်၊ ရန်ကုန်မြို့ဟု ခေါ်တွင်သည့် မြေကွက်နှင့် ယင်းမြေကွက်ပေါ်ရှိ နေအိမ်အပါအဝင် မီးမီတာ၊ ရေအပါအဝင် အကျိုးခံစားခွင့်အရပ်ရပ်တို့အား တရားဝင်ပိုင်ဆိုင်၍ပြန်လည် ရောင်းချပိုင်ခွင့်ရှိကြောင်း ဝန်ခံကတိပြုသူ **ဒေါ်အမာချို** (ဘ) ဦးလှကလေး (၁၂/အစန (နိုင်) ၀၇၂၀၃၈) ထံသို့ကျွန်ုပ်တို့၏ မိတ်ဆွေက အပြီးအပိုင်ဝယ်ယူရန် အိမ်မြေရောင်းဖိုးငွေ တစ်စိတ်တစ်ဒေသကိုပေးချေထားပြီး ဖြစ်ပါသည်။ အဆိုပါ အိမ်မြေနှင့်ပတ်သက်၍ အကျိုးခံစားခွင့်ရှိသူ မည်သူမဆို ကန့်ကွက်လိုပါက ဤကြော်ငြာပါသည့်နေ့မှစ၍ (၇) ရက်အတွင်း ခိုင်မာသော စာချုပ်စာတမ်း အထောက်အထား (မူရင်း) များနှင့်တကွ ကျွန်ုပ်တို့ထံသို့ လာရောက်ကန့်ကွက်နိုင်ပါသည်။ သတ်မှတ်ရက်အတွင်း ကန့်ကွက်ခြင်း မရှိပါက အထက်ပါအိမ်မြေ အရောင်းအဝယ်ကိစ္စအား ဥပဒေနှင့်အညီဆက်လက် ဆောင်ရွက်သွားမည်ဖြစ်ကြောင်း အများသိစေရန် အသိပေးကြေညာအပ်ပါသည်။

လွှဲအပ်ညွှန်ကြားချက်အရ –

ဦးမိုးဇော်ဦး(LL.B)	**ဒေါ်နန်းအေးသစ်သစ်ဟန် (LL.B)**
(စဉ်–၈၉၈၅/၁၃)	(စဉ်–၅၅၇၁၉/၂၃)
တရားလွှတ်တော်ရှေ့နေ	**အထက်တန်းရှေ့နေ**

အမှတ်–၁၂၂၊ ပ–ထပ်၊ အနော်ရထာလမ်းနှင့်ပန်းဆိုးတန်းလမ်းထောင့်၊ (၄) ရပ်ကွက်၊ ကျောက်တံတားမြို့နယ်၊ ရန်ကုန်မြို့။
ဖုန်း – ၀၉–၇၉၈၆၀၂၆၄၆၊ ၀၉–၂၅၄၂၀၁၂၁၂၊ ၀၉–၇၃၀၇၁၄၄၇

အမည်ပြောင်း

ရန်ကုန်မြို့၊ ကမာရွတ်မြို့နယ်နေ (ဘ) ဦးဝင်းမင်းအောင် [၉/လဝန(နိုင်)၁၆၀၂၁၂] ၏ သမီး Grade–2 မှ မလက်ာမြင့်မိုရ်အား မခေးအိသံစဉ်ကို ဟု ပြောင်းလဲခေါ်ဆိုပါရန်။

ဖခင်အမည် တစ်ဦးတည်းဖြစ်ကြောင်း

ရန်ကုန်တိုင်းဒေသကြီး၊ သာကေတမြို့နယ်၊ ၃/မာန်ပြေရပ်ကွက်နေ မစိုးယုနွယ် နိုင်ငံသား စိစစ်ရေးကတ်ပြားအမှတ် [၁၂/သကတ(နိုင်)၂၀၈၂၂၈] ကိုင်ဆောင်သူ၏ ဖခင်အမည် ဦးမင်းလွင်နှင့် ဦးမင်းလွင်ဦး [၁၀/ရမန(နိုင်) ၀၀၆၇၁၀]သည် တစ်ဦးတည်းဖြစ်ပါကြောင်း။

ကန့်ကွက်လိုက ခိုင်လုံသော မှတ်ပုံတင်စာချုပ်စာတမ်းများ၊ တရားရုံးအထောက်အထားတစ်ရပ်ရပ်ဖြင့် ဤကြော်ငြာပါသည့်နေ့မှစ၍ (၇)ရက်အတွင်း ကန့်ကွက်နိုင်ပါကြောင်းနှင့် ကန့်ကွက်မှုမရှိပါက လုပ်ထုံးလုပ်နည်းအတိုင်းဆက်လက်ဆောင်ရွက်ပေးသွားမည်ဖြစ်ပါသည်။								
စဉ်	လျှောက်ထားသူ		လျှောက်ထားသည့်					လျှောက်ထားသည့် အကြောင်းအရာ
	အမည်	မှတ်ပုံတင်	မြို့နယ်	မြေတိုင်း	မြေကွက်	မြေအမည်ပေါက်	လိပ်စာ	
၁။	ဦးညီညီဆွေ	၉/မဟမ(နိုင်)၀၀၁၃၉၅	တောင်ဥက္ကလာ	၁၅	၂၅၀/ခ	ဒေါ်သုဇာသန်း	၂၅၀/ခ၊မြင်သာ(၅)လမ်း၊(၁၅)ရပ်ကွက်၊တောင်ဥက္ကလာ	အမည်ပြောင်း
၂။	ဒေါ်နှင်းကြည်	၁၂/စခန(နိုင်)၀၂၀၆၁၇	ဒဂုံအရှေ့	၁၁	၂၂၆	ဦးကျော်တင့်+၁	၂၂၆၊ ဟသာဝတီလမ်း၊ (၁၁)ရပ်ကွက်၊ ဒဂုံအရှေ့	အမည်ပြောင်း
၃။	ဦးကျော်သီဟ	၁၂/အစန(နိုင်)၀၀၁၄၂၉	ဒဂုံမြောက်	၄၀	၁၃၀၉	ဦးဌေးစိန်	၁၃၀၉၊ မဟော်သဓာလမ်း၊ (၄၀)ရပ်ကွက်၊ ဒဂုံမြောက်	မြေပုံကူး(အရောင်း)
၄။	ဦးညီညီဝင်း	၁/မညန(ဧည့်)၀၀၀၅၄၆	ဒဂုံအရှေ့	၄	၁၂၉၂/ခ	ဒေါ်ခင်မိုးလှိုင်	၁၂၉၂/ခ၊ (၄)ရပ်ကွက်၊ ဒဂုံအရှေ့	ဂရန်ခွဲ
၅။	ဒေါ်သန်းသန်းဆင့်+၁	၁၂/သဃက(နိုင်)၀၄၈၂၄၅	သဃ်န်းကျွန်း	စံပြ	၆၃	ဒေါ်စန်းရင်ဦးကြည်မြင့်	၆၃၊ စံပြ(၆)လမ်း၊ စံပြရပ်ကွက်၊ သဃ်န်းကျွန်း	အမည်ပြောင်း
၆။	ဦးဂျက်စတင်း+၄	MTNT-016786	တောင်ဥက္ကလာ	၁၁	၄၈၀/ခ	ဒေါ်မေရီထရေဇာ	၄၈၀/ခ၊ (၁၂)လမ်း၊ (၁၁)ရပ်ကွက်၊တောင်ဥက္ကလာ	အမည်ပြောင်း
၇။	ဒေါ်ခိုင်မာဦး+၁	၁၂/မဂဒ(နိုင်)၁၆၃၈၃၉	တောင်ဥက္ကလာ	၁၂	၉/က	ဒေါ်စမ်းမေဦးဟန်ထွန်း	၉/က၊ မေတ္တာလမ်း၊ (၁၂)ရပ်ကွက်၊ တောင်ဥက္ကလာ	အမည်ပြောင်း
၈။	ဒေါ်မြသူသန်း+၁	၉/ခအဇ(နိုင်)၀၃၆၃၀၄	ကမာရွတ်	၇၇	၆ဒီ/၂–က–၂	ဒေါ်ကေခိုင်လင်းမြင့်	၆ဒီ/၂–က–၂၊ မာလာလမ်းသွယ်၊ (၂)ရပ်ကွက်	အမည်ပြောင်း
၉။	ဒေါ်ရီကြူ	၁၃/လရန(နိုင်)၀၅၈၆၆၆	ကမာရွတ်	၇၇	၆ဒီ/၂က–၁	ဒေါ်ကေခိုင်လင်းမြင့်	၆ဒီ/၂–က–၁၊ မာလာလမ်းသွယ်လမ်း၊(၂)ရပ်ကွက်	အမည်ပြောင်း
၁၀။	ဒေါ်စန်းကေသီ	၁၃/ဟပတ(နိုင်)၀၁၉၃၃၁	ဒဂုံဆိပ်ကမ်း	၆၀	၂၁၀၄	ဒေါ်ချိုချိုဆင့်	၂၁၀၄၊ (၆၀)ရပ်ကွက်၊ ဒဂုံဆိပ်ကမ်း	အမည်ပြောင်း
၁၁။	ဒေါ်သက်သက်ဟန်	၉/ဝတန(နိုင်)၁၂၆၁၆၆	ဒဂုံဆိပ်ကမ်း	၆ရှိုးရှိုး	၂၈၅၉	ဦးတင်ထွန်းအောင်	၂၈၅၉၊ အဝေရာလမ်း၊ ၆ရှိုးရှိုးရပ်ကွက်၊ ဒဂုံဆိပ်ကမ်း	အမည်ပြောင်း
၁၂။	ဦးအောင်မြင့်ထွန်း	၉/မကန(နိုင်)၀၉၄၃၄၅	ကမာရွတ်	၃၆E	၁၀၂စီ(၇)/၇	ဒေါ်ခင်မိမိကြွယ်	၇၊ အောင်မင်းခေါင်(၂)လမ်း၊ (၁၀)ရပ်ကွက်၊ ကမာရွတ်	အမည်ပြောင်း
၁၃။	ဦးမင်းမင်းထွန်း+၁	၁၂/သဃက(နိုင်)၁၆၄၈၅၉	ဒဂုံမြောက်	၂၈	၂၁၆	ဒေါ်ကေသီဦး	၂၁၆၊ အောင်သုခ(၂)လမ်း၊ (၂၈)ရပ်ကွက်၊ ဒဂုံမြောက်	အမည်ပြောင်း
၁၄။	ဒေါ်သန်းသန်းဌေး	၁၂/ဥကတ(နိုင်)၀၂၆၃၃၁	ဒဂုံမြောက်	၃၈	၄၅၅/က	ဦးသောင်းအေး	၄၅၅/က၊ မွေ့သုခလမ်း၊ (၃၈)ရပ်ကွက်၊ ဒဂုံမြောက်	ဂရန်ခွဲ
၁၅။	RIVER VALLEYPOINT COMPANY LIMITED	Registration Number-138930327	သာကေတ	ရွှင်းသာ	၁၃၈၅	ဦးရှိန်ဝင်း	၁၃၈၅၊ ရွှင်းသာလမ်း၊ ရွှင်းသာရပ်ကွက်၊ သာကေတ	အမည်ပြောင်း
၁၆။	RIVER VALLEYPOINT COMPANY LIMITED	Registration Number-138930327	သာကေတ	ရွှင်းသာ	၁၃၈၃	ဦးရှိန်ဝင်း	၁၃၈၃၊ ရွှင်းသာလမ်း၊ရွှင်းသာရပ်ကွက်၊သာကေတ	အမည်ပြောင်း
၁၇။	RIVER VALLEYPOINT COMPANY LIMITED	Registration Number-138930327	သာကေတ	ရွှင်းသာ	၁၃	ဦးရှိန်ဝင်း	၁၃၊ ရွှင်းသာလမ်း၊ ရွှင်းသာရပ်ကွက်၊ သာကေတ	အမည်ပြောင်း

ဌာနမှူး(ဒုတိယညွှန်ကြားရေးမှူးချုပ်)၊ မြို့ပြမြေစီမံခန့်ခွဲမှုဌာန၊ ရန်ကုန်မြို့တော်စည်ပင်သာယာရေးကော်မတီ

ကန့်ကွက်လိုက ခိုင်လုံသော မှတ်ပုံတင်စာချုပ်စာတမ်းများ၊ တရားရုံးအထောက်အထားတစ်ရပ်ရပ်ဖြင့် ဤကြော်ငြာပါသည့်နေ့မှစ၍ (၇)ရက်အတွင်း ကန့်ကွက်နိုင်ပါကြောင်းနှင့် ကန့်ကွက်မှုမရှိပါက လုပ်ထုံးလုပ်နည်းအတိုင်းဆက်လက်ဆောင်ရွက်ပေးသွားမည်ဖြစ်ပါသည်။								
စဉ်	လျှောက်ထားသူ		လျှောက်ထားသည့်					လျှောက်ထားသည့် အကြောင်းအရာ
	အမည်	မှတ်ပုံတင်	မြို့နယ်	မြေတိုင်း	မြေကွက်	မြေအမည်ပေါက်	လိပ်စာ	
၁။	ဦးနောင်နောင်ချမ်း	၁၂/စခန(နိုင်)၀၄၇၁၈၁	မရမ်းကုန်း	၄၇/သပိုင်း	၆/စ	ဦးကျော်စိုးမင်း+၁	၂၄၊ ရှမ်းရွာ(၂)လမ်း၊ (၅)ရပ်ကွက်	အမည်ပြောင်း
၂။	ဒေါ်အိမွန်မွန်ဦး	၁၂/ကခက(နိုင်)၀၇၈၂၅၅	လှိုင်သာယာ	သကတ–၁၇	၃၀၁	ဦးလှမိုး	၃၀၁၊ ဆိပ်ကမ်းသာလမ်း၊ အပြင်ပဒံရပ်ကွက်	အမည်ပြောင်း
၃။	ဒေါ်လဲ့လဲ့ရင်	၁၃/ကခန(နိုင်)၀၈၂၇၈၅	ဒဂုံမြောက်	၃၉B	၅၈၃/က	ဦးတင့်လွင်	၅၈၃/က၊ မဟာဗန္ဓုလလမ်း၊ (၃၉B)ရပ်ကွက်	ဂရန်ခွဲ
၄။	ဦးကျော်ကိုလင်း	၇/မညန(နိုင်)၀၇၄၈၀၉	ဒဂုံတောင်	၁၈	၅၆/က	ဦးထွန်းလင်း+၁	၅၆/က၊ စိန်ပန်းမြိုင်လမ်း၊ (၁၈)ရပ်ကွက်	ဂရန်ခွဲ
၅။	ဦးနေမင်းထွန်း	၉/ညဥန(နိုင်)၁၆၈၂၂၆	မြောက်ဥက္ကလာ	၁၂/ရွှေပေါက္ကံ	၆၂/ခ	ဒေါ်လေးဆင်	၆၂/ခ၊ အောင်ရာဇာလမ်း၊ ၁၂/ရွှေပေါက္ကံရပ်ကွက်	ဂရန်ခွဲ
၆။	ဒေါ်သက်မွန်လွင်	၁၂/ရကန(နိုင်)၀၀၂၉၁၀	ဒဂုံတောင်	၁၈	၅၆/ခ	ဦးထွန်းလင်း+၁	၅၆/ခ၊ စိန်ပန်းမြိုင်(၁)လမ်း၊ (၁၈)ရပ်ကွက်	ဂရန်ခွဲ
၇။	ဦးမြစိုး	၁၄/မအပ(နိုင်)၁၈၅၆၄၅	ဒဂုံမြောက်	၄၂တိုးချဲ့	၄၉	ဒေါ်နန်းအိအိခင်	၄၉၊ ဇော်ဂျီလမ်း၊ (၄၂တိုးချဲ့)ရပ်ကွက်	အမည်ပြောင်း
၈။	ဒေါ်လဲ့လဲ့အောင်+၄	၁၂/ဒဂမ(နိုင်)၀၁၀၃၉၀	ဒဂုံမြောက်	၂၉	၈၈/က	ဦးအောင်သန်းကျော်	၈၈/က၊ အောင်တံခွန်(၆)လမ်း၊ (၂၉)ရပ်ကွက်	ဂရန်ခွဲ
၉။	ဒေါ်လဲ့လဲ့အောင်+၄	၁၂/ဒဂမ(နိုင်)၀၁၀၃၉၀	ဒဂုံမြောက်	၂၉	၈၈/ခ	ဦးအောင်သန်းကျော်	၈၈/ခ၊ အောင်တံခွန်(၆)လမ်း၊ (၂၉)ရပ်ကွက်	ဂရန်ခွဲ
၁၀။	ဒေါ်ကစ်တီဆင်း	၁၂/သဃက(နိုင်)၁၃၄၄၈၂	သဃ်န်းကျွန်း	၁၉	၈/ထ	ဒေါ်မြင့်မြင့်ရီ	၁၄၀၊ ရွာဟောင်းလမ်း၊ ဇ/မြောက်ရပ်ကွက်	အမည်ပြောင်း
၁၁။	ဦးထွန်းဇော်လင်း+၁	၁၂/လမတ(ဧည့်)၀၀၀၉၇၉	ဒဂုံတောင်	၆၆	၇၄၇	ဦးသန်းလွင်	၇၄၇၊ ရေဝဏ်ချဉ်းကပ်လမ်း၊ (၆၆)ရပ်ကွက်	အမည်ပြောင်း
၁၂။	ဒေါ်အေးအေးသွယ်	၁၂/ဒဂတ(နိုင်)၀၇၆၅၉၄	ဒဂုံဆိပ်ကမ်း	၈၃	၁၈၈	ဦးဇော်မြင့်	၁၈၈၊ သပြေလမ်း၊ (၈၃)ရပ်ကွက်	အမည်ပြောင်း
၁၃။	ဒေါ်ဆုမွန်ထွေး	၁၂/ရကန(နိုင်)၀၇၆၃၂၇	ဒဂုံမြောက်	၄၁	၂၄၀/က	ဒေါ်ဆုနန္ဒာဇော်	၂၄၀/က၊ ပဒေသရာဇာလမ်း၊ (၄၁)ရပ်ကွက်	ဂရန်ခွဲ
၁၄။	ဒေါ်မိုးမိုးအေး	၁၄/ပသန(နိုင်)၁၃၇၄၃၃	ဒဂုံအရှေ့	၁၂	၁၁၈/က	ဦးတင်ငြိမ်း	၁၁၈/က၊ မဟော်သဓာလမ်းနှင့် ဟိုက်ဆင်ဒူးဝါးလမ်းထောင့်၊ (၁၂)ရပ်ကွက်၊ ဒဂုံအရှေ့	အမည်ပြောင်း
၁၅။	ဒေါ်နွေးဇာနိုင်	၆/မအရ(နိုင်)၀၀၁၆၆၈	မြောက်ဥက္ကလာ	၁၂/ရွှေပေါက္ကံ	၈၂၃/က	ဦးအောင်အောင်ကျော်စိုး	၈၂၃/က၊ ပုဂံလမ်း၊ (၁၂/ရွှေပေါက္ကံ)ရပ်ကွက်	အမည်ပြောင်း
၁၆။	ဒေါ်အေးသီတာမြင့်	၉/အမဇ(နိုင်)၀၀၀၂၉၂	ဒဂုံမြောက်	၃၂	၉၈/ခ	ဦးတင်ဝင်းအောင်	၉၈/ခ၊ စိမ်းလဲ့သာယာလမ်း၊(၃၂)ရပ်ကွက်၊ဒဂုံမြောက်	အမည်ပြောင်း
၁၇။	ဒေါ်ခိုင်ဇာအောင်	၇/ပတန(နိုင်)၀၉၉၃၅၈	မရမ်းကုန်း	၄၅/သမိုင်း	၁/ခ–၄၀	ဒေါ်ကျော့ဗိုလ်နောင်	၁၀၃၊ ရွှေနှင်းဆီလမ်းသွယ်(၂)လမ်း၊ (၅)ရပ်ကွက်	အမည်ပြောင်း
၁၈။	ဒေါ်ခိုင်ဇာအောင်	၇/ပတန(နိုင်)၀၉၉၃၅၈	မရမ်းကုန်း	၄၅/သမိုင်း	၁/ခ–၃၉	ဒေါ်ကျော့ဗိုလ်နောင်	၁၀၂၊ ရွှေနှင်းဆီလမ်းသွယ်(၂)လမ်း၊ (၅)ရပ်ကွက်	အမည်ပြောင်း
၁၉။	ဒေါ်တင်တင်ငြိမ်း	၇/ပခန(နိုင်)၁၇၃၂၅၅	မြောက်ဥက္ကလာ	၄	၉၆၅/က	ဒေါ်မြလေး	၉၆၅/က၊ တ္တနာ(၁၂)လမ်း၊ (၄)ရပ်ကွက်	အမည်ပြောင်း

ဌာနမှူး(ဒုတိယညွှန်ကြားရေးမှူးချုပ်)၊ မြို့ပြမြေစီမံခန့်ခွဲမှုဌာန၊ ရန်ကုန်မြို့တော်စည်ပင်သာယာရေးကော်မတီ

ကန့်ကွက်နိုင်ကြောင်း ကြော်ငြာ

အင်းစိန်မြို့နယ်၊ မြေတိုင်းရပ်ကွက်အမှတ်–၆.D (၁၄၊၁၅၊၁၆) ကြို့ကုန်း၊ မြေကွက်အမှတ်(၁၉၈/A)၊ ဧရိယာ (၀.၀၃၉)ဧက၊ မြေကွက်တည်နေရာအမှတ်(၈၈)၊ ၆–လမ်းတောင်၊ အရှေ့ကြို့ကုန်းရပ်ကွက်၊ အင်းစိန်၊ ဦးသူရဝင်း [၁၂/ရကန(နိုင်)၀၀၂၂၀၅]အမည်ပေါက် နှစ်(၆၀)မြေငှားဂရန်မြေအား အမည်ပေါက် ဦးသူရဝင်း(ခင်ပွန်း)သည် ၁၈–၁၁–၂၀၁၄ ရက်နေ့တွင် ကွယ်လွန်သဖြင့် ဒေါ်သူဇာမိုး [၁၂/အစန(နိုင်)၀၄၀၂၁၉]မှ တစ်ဦးတည်းသော ဇနီးတော်စပ်ကြောင်း၊ အခြားဇနီးမယား တစ်ဦးမျှမရှိပါကြောင်း၊ ၎င်းတို့သည် ခရစ်ယာန်ဘာသာကိုးကွယ်သူများဖြစ်ကြသော်လည်း ခင်ပွန်းမကွယ်လွန်မီက သေတမ်းစာ တစ်စုံတစ်ရာရေးသားခဲ့ခြင်းမရှိပါကြောင်း၊ ဖော်ပြပါမြေကွက်နှင့် မြေကွက်ပေါ်ရှိအကျိုးခံစားခွင့်အရပ်ရပ်ကို ခရစ်ယာန်ထုံးတမ်းဥပဒေနှင့်အညီ ၎င်းတစ်ဦးတည်းကသာ အမွေဆက်ခံပိုင်ဆိုင်ပါကြောင်း တရားရုံးကတိသစ္စာပြုလွှာ၊ ထပ်ဆင့်ထောက်ခံကတိသစ္စာပြုလွှာ၊ သေဆုံးမှုလက်မှတ်၊ အိမ်ထောင်စုစာရင်း၊ ဂရန်မူရင်း၊ နိုင်ငံသားစိစစ်ရေးကတ်တို့တင်ပြ၍ ပိုင်ဆိုင်ကြောင်းစာချုပ် ချုပ်ဆိုရန် မြေပုံကူးလျှောက်ထားလာရာ တရားဝင်ခိုင်လုံသော အထောက်အထားများဖြင့် ဤကြော်ငြာပါသည့်နေ့မှစ၍ (၇)ရက်အတွင်း ကန့်ကွက်နိုင် ပါကြောင်းနှင့် ကန့်ကွက်မှုမရှိပါက လုပ်ထုံးလုပ်နည်းအတိုင်း ဆက်လက်ဆောင်ရွက်ပေးမည်ဖြစ်ပါကြောင်း အသိပေးကြေညာအပ်ပါသည်။

ဌာနမှူး
(ဒုတိယညွှန်ကြားရေးမှူးချုပ်)
မြို့ပြမြေစီမံခန့်ခွဲမှုဌာန
ရန်ကုန်မြို့တော်
စည်ပင်သာယာရေးကော်မတီ

ကန့်ကွက်နိုင်ကြောင်း အများသိစေရန်ကြေညာချက်

ရန်ကုန်တိုင်းဒေသကြီး၊ သန်လျင်မြို့နယ်၊ အောင်ချမ်းသာ(၃)ရပ်ကွက်၊ ပဒေသရာဇာလမ်းသွယ်(၂)၊ အကွက်အမှတ်(၂၅)၊ ဗိုလ်ချုပ်ရေနံစက်ကွက်၊ ဦးပိုင်အမှတ်(၂၂/က)၊ လ-န/၃၉ ရရှိပြီး မြေဖြစ်ပြီး ဦးဘတင်အမည်ပေါက်မြေကွက်ကြီး၏ ဧရိယာ (၀.၀၅၅)ဧကအကျယ်ရှိ မြေကွက်အတွင်းမှ ဧရိယာ (၀.၀၂၈)ဧက အကျယ်ရှိ ဒေါ်ဝင့်ဖြူအောင်အမည်ပေါက် မှတ်ပုံတင်စာချုပ်ကြီးမူရင်းမြေကွက်နှင့် ယင်းမြေကွက်ပေါ်ရှိ ရေ၊ လျှပ်စစ်မီတာပါဝင်သော ပျဉ်ထောင်အိမ်အပါအဝင် အကျိုးခံစားခွင့် အရပ်ရပ်အားလုံးကို လက်ဝယ်ရရှိပိုင်ဆိုင်ထားသော ဒေါ်ဝင့်ဖြူအောင် [၁၂/ကတန(နိုင်)၀၈၃၉၃၉] ထံမှ ကျွန်ုပ်တို့၏မိတ်ဆွေဖြစ်သူ ဒေါ်ဇာမွန်စိုး [၁၂/ကတန(နိုင်)၁၀၀၉၅၇]မှ အပြီးအပိုင်ဝယ်ယူရန် စရန်ငွေပေးချေထားပြီးဖြစ်ရာ အဆိုပါအိမ်ခြံမြေအရောင်းအဝယ်ကို ကန့်ကွက်လိုပါက မည်သူမဆို ပိုင်ဆိုင်မှုအထောက်အထားခိုင်လုံစွာဖြင့် ကျွန်ုပ်တို့ထံသို့ ဤကြော်ငြာစာပါပြီး (၇)ရက်အတွင်း ကိုယ်တိုင်လာရောက်ကန့်ကွက်နိုင်ပါသည်။ သတ်မှတ်ရက်ကျော်လွန်ပါက အိမ်ခြံမြေအရောင်းအဝယ်အား တရားဝင် ဆက်လက်ဆောင်ရွက်သွားမည်ဖြစ်ကြောင်း ကြေညာအပ်ပါသည်။

လွှဲအပ်ချက်အရ –

ဦးကျော်ဇေယျ (LL.B) (စဉ်-၁၃၁၈၁/၁၇) — **ဒေါ်နော်ဆည်းဇာ (LL.B)** (စဉ်-၁၂၆၃၇/၁၇)

ဒေါ်မြင့်မြင့်သန်း (LL.M) (စဉ်-၁၃၂၄၀/၁၇) — **ဒေါ်ဝေမာနွယ် (LL.B)** (စဉ်-၁၄၇၁၁/၁၈)

တရားလွှတ်တော်ရှေ့နေများ
အမှတ်(၉)၊ သိပ္ပံလမ်း၊ အုတ်ဖိုစုရပ်ကွက်၊ သန်လျင်မြို့။
ဖုန်း – ၀၉-၄၂၂၂၈၁၁၁၈၊ ၀၉-၄၃၁၈၈၉၈၈

ကန့်ကွက်နိုင်ကြောင်း အများသိစေရန်ကြေညာခြင်း

ရန်ကုန်တိုင်းဒေသကြီး၊ ဒေါပုံမြို့နယ်၊ မြေတိုင်းရပ်ကွက်အမှတ်(၁၃/ဇေယျာသီရိ)၊ မြေကွက်အမှတ်(၁၁၆)၊ အကျယ်အဝန်း (၂၅'x၅၀')၊ (၁၂၅၀) စတုရန်းပေ၊ ဧရိယာ(၀.၀၂၈)ဧကရှိ နှစ်(၆၀)မြေငှားဂရန်ဟုခေါ်တွင်ပြီး ရန်ကုန်မြို့၊ ဒေါပုံမြို့နယ်၊ ဇေယျာသီရိရပ်ကွက်၊ အောင်သီတာလမ်း၊ အမှတ်-၁၅၈ ဟုခေါ်တွင်သော မြေကွက်နှင့် ယင်းမြေကွက်ပေါ်ရှိ အဆောက်အဦအပါအဝင် အကျိုးခံစားခွင့် အရပ်ရပ်အားလုံးတို့ကို တရားဝင်ဝယ်ယူအမည်ပေါက်ပိုင်ဆိုင်ပြီး ရောင်းချပိုင်ခွင့်ရှိကြောင်း ဝန်ခံကတိပြုသူ ဦးရှုရှပ် [၁၂/ဒပန(ပြု)၀၀၀၀၄၆] ကိုင်ဆောင်သူထံမှ ကျွန်ုပ်၏မိတ်ဆွေက အပြီးအပိုင်ဝယ်ယူရန်အတွက် ရောင်းဖိုးငွေ၏တစ်ဝက်ကို စရန်ငွေအဖြစ် ပေးချေထားပြီးဖြစ်ပါသည်။ အထက်ဖော်ပြပါ မြေနှင့်အဆောက်အဦအရောင်းအဝယ်ကိစ္စကို မည်သူမဆို ကန့်ကွက်လိုပါက ကျွန်ုပ်ထံသို့ ခိုင်လုံသော စာရွက်စာတမ်းအထောက်အထားမူရင်းများဖြင့် ဤကြေညာပါသည့်ရက်မှစ၍ (၁၄)ရက်အတွင်း လာရောက်ကန့်ကွက်နိုင်ပါသည်။ သတ်မှတ်ရက်ထက်ကျော်လွန်ပါက မြေနှင့်အဆောက်အဦအရောင်းအဝယ်ကိစ္စကို ဥပဒေနှင့်အညီ ဆက်လက်ဆောင်ရွက်သွားမည်ဖြစ်ကြောင်း အများသိစေရန် ကြေညာအပ်ပါသည်။

လွှဲအပ်ညွှန်ကြားချက်အရ –
ဦးသက်နိုင်ဦး [LL.B, LL.M, MRes(Law), D.B.L]
အထက်တန်းရှေ့နေ (စဉ်-၃၆၉၃၃)
အမှတ် (၁၅)၊ မြေညီ၊ အထက်မန္တလေးလမ်းသွယ် (၃)၊
ကန်/မြောက်ရပ်ကွက်၊ မင်္ဂလာတောင်ညွန့်မြို့နယ်၊ ရန်ကုန်မြို့။
ဖုန်း-၀၉-၉၇၅၀၂၁၈၄၁

ကန့်ကွက်နိုင်ကြောင်းကြေညာခြင်း

ရန်ကုန်တိုင်းဒေသကြီး၊ လှိုင်သာယာမြို့နယ်၊ ရွှေလင်ပန်းတန်ဖိုးနည်းအိမ်ရာ အပိုင်း(၁)၊ တိုက်(၆)၊ အခန်း(၁၀၂) အမည်ပေါက် ဦးအောင်နိုင်မှာ (၁၃-၇-၂၀၂၁) ရက်နေ့တွင် ကွယ်လွန်ပြီးဖြစ်၍ ဇနီးဖြစ်သူ ဒေါ်ဝါဝါခင် [၁၂/ဥကမ(နိုင်)၁၃၉၅၅၇] မှ တိုက်ခန်းပိုင်ဆိုင်မှု Owner Book စာအုပ်ထုတ်ယူခွင့်ပြုပါရန် သေစာရင်းမိတ္တူ၊ တရားရုံးကျမ်းကျိန်လွှာ၊ တိုက်ခန်းနှင့်ပတ်သက်သော စာရွက်စာတမ်းမူရင်းများ တင်ပြလာပါသဖြင့် Owner Book ထုတ်ပေးခြင်းနှင့်ပတ်သက်၍ ကန့်ကွက်လိုပါက အထောက်အထားခိုင်လုံစွာတင်ပြ၍ ဤကြော်ငြာပါသည့်နေ့မှ (၁၄)ရက်အတွင်း လာရောက်ကန့်ကွက်နိုင်ကြောင်းနှင့် ကန့်ကွက်မှုမရှိပါက လုပ်ထုံးလုပ်နည်းများနှင့်အညီ ပိုင်ဆိုင်မှု Owner Book စာအုပ်လျှောက်ထားလာမှုအား ဆက်လက်ဆောင်ရွက်ပေးသွားမည်ဖြစ်ကြောင်း အသိပေးကြော်ငြာလိုက်သည်။

မြို့ပြနှင့်အိမ်ရာဖွံ့ဖြိုးရေးဦးစီးဌာန
ရန်ကုန်တိုင်းဒေသကြီးညွှန်ကြားရေးမှူးရုံး

ငြင်းချက်ထုတ်ရန်သမ္မန်စာ
(တရားမကျင့်ထုံးဥပဒေ အမိန့် ၅၊ နည်းဥပဒေ ၂၀)
မရမ်းကုန်းခရိုင်တရားရုံးတော်၌
၂၀၂၄ ခုနှစ်၊ တရားမကြီးမှုအမှတ်- ၁၆၂

မြန်မာ့ရှေ့ဆောင်ဘဏ်လီမိတက် (၎င်းကိုယ်စားဦးသန်းစိုး- Assistant Vice President) — နှင့် — ၁။ ဦးဇော်ဝင်း(Managing Director) (YURI INTERNATIONALGROUP OF COMPANIES LIMITED)
၂။ ဒေါ်ဝင်းမာစိုး (Director) (YURI INTERNATIONALGROUP OF COMPANIES LIMITED)

တရားလို — **တရားပြိုင်များ**

ရန်ကုန်တိုင်းဒေသကြီး၊ မရမ်းကုန်းမြို့နယ်၊ ကမ္ဘာအေးဘုရားလမ်း၊ နဝရတ်လမ်းသွယ်၊ အမှတ်(၉/C)နေ (၁)တရားပြိုင် ဦးဇော်ဝင်း (Managing Director) (YURI INTERNATIONAL GROUP OF COMPANIES LIMITED) (ယခုနေရပ်လိပ်စာမသိသူ) သိစေရမည်။

သင့်အပေါ်၌ **တရားလို** က "Authorized Dealer Agreement စာချုပ်အရ ရောင်းချထားသည့် အငှားဝယ်စနစ် (Hire Purchase) ဖြင့် ချေးငွေများနှင့် ကျသင့်အတိုးများအပါအဝင် စုစုပေါင်းငွေကျပ် (၄၆၃၆၅၂၈၁၇/၆၂) ရလိုကြောင်း" လျှောက်ထားစွဲဆိုသည်ဖြစ်၍ သင်ကိုယ်တိုင်ဖြစ်စေ၊ ၎င်းအမှုနှင့်စပ်လျဉ်း၍ အရေးကြီးသည့်စကားအရပ်ရပ်တို့ကို ချေပပြောဆိုနိုင်သူ ကိုယ်စားလှယ်နှင့်ဖြစ်စေ၊ ရှေ့နေနှင့်ဖြစ်စေ **၂၀၂၄ ခုနှစ်၊ ဒီဇင်ဘာလ (၂၄) ရက်နေ့** (၁၃၈၆ ခုနှစ်၊ နတ်တော်လဆုတ် ၉ ရက်) နေ့မွန်းမတည့်မီ ၁၀:၀၀ နာရီအချိန်တွင် အထက်အမည်ပါသူ တရားလို၏အဆိုလွှာကို ထုချေရှင်းလင်းရန် ရုံးတော်သို့လာရောက်ရမည်။ ၎င်းပြင် အထက်ပါနေ့ရက်တွင် သင်မလာရောက်ပျက်ကွက်ခဲ့လျှင် သင့်မျက်ကွယ်တွင် ငြင်းချက်များကို ထုတ်ပေးလိမ့်မည်။ ၎င်းပြင် တရားလိုကကြည့်ရှုလိုသည့် သက်ဆိုင်သည့် စာရွက်စာတမ်းများနှင့် သင်ကထုချေတင်ပြအမှီပြုလိုသည့် စာချုပ်စာတမ်းအစရှိသည် တို့ကို သင်နှင့်အတူ ယူဆောင်လာရမည်။ သို့မဟုတ် သင့်ကိုယ်စားလှယ်ရှေ့နေလက်တွင် ထည့်အပ်လိုက်ရမည်။ သင်က ထုချေလွှာတင်သွင်းလိုလျှင် အမှုမဆိုင်မီလေးရက်က တင်သွင်းရမည်။

၂၀၂၄ ခုနှစ်၊ ဒီဇင်ဘာလ (၁၀) ရက်နေ့တွင် ဤရုံးတံဆိပ်ရိုက်နှိပ်၍ ကျွန်ုပ်လက်မှတ်ရေးထိုးထုတ်ပေးလိုက်သည်။

(ဖြူဝင်းငယ်)
တွဲဖက်ခရိုင်တရားသူကြီး(၁)
မရမ်းကုန်းခရိုင်တရားရုံး

ကန့်ကွက်နိုင်ပါကြောင်း အများသိစေရန်ကြေညာခြင်း

ရန်ကုန်တိုင်းဒေသကြီး၊ သာကေတမြို့နယ်၊ (၇/အရှေ့)ရပ်ကွက်၊ အောင်သပြေအနောက်(၄)လမ်း၊ မြေကွက်အမှတ်(၁၆) နှစ်(၆၀)မြေဂရန်မြေ၊ အကျယ်ပေ(၂၆ ပေ x ၆၀ ပေ)ရှိ ပေါ်တွင် ဆောက်လုပ်ထားသော (၂)ခန်းတွဲ (၆)ထပ်တိုက်မှ ခေါင်းရင်းခြမ်း မြေညီထပ်တိုက်ခန်း အကျယ်ပေ(၁၂ ပေ x ၅၄ ပေ)နှင့် အကျိုးခံစားခွင့်အရပ်ရပ်တို့အား မူလမြေပိုင်ရှင်ထံမှ ပြန်လည်ဝယ်ယူကာ နောက်ဆုံးလက်ဝယ်ထားပိုင်ဆိုင်သူ ဒေါ်ခင်စောဝင်း [၉/မခန(နိုင်)၁၈၉၂၂၂] ကိုင်ဆောင်သူမှ ၎င်းအမှန်တကယ်ပိုင်ဆိုင်ပြီး အရှုပ်အရှင်းကင်းရှင်းကြောင်း၊ လွတ်လပ်စွာ လွှဲပြောင်းရောင်းချပိုင်ခွင့်ရှိကြောင်း ဝန်ခံကတိပြုလျက် ရောင်းချလာသောကြောင့် ကျွန်ုပ်၏ မိတ်ဆွေဖြစ်သူ ဦးမောင်အေး [၁၀/မလမ(နိုင်)၂၄၇၆၃၀] မှ စရန်ငွေတစ်စိတ်တစ်ဒေသအား ပေးချေ၍ ဝယ်ယူထားပြီးဖြစ်ပါသည်။ သို့ဖြစ်ပါ၍ အထက်ဖော်ပြပါ အရောင်းပစ္စည်းတိုက်ခန်း၏ ပိုင်ရေးဆိုင်ခွင့်နှင့်ပတ်သက်၍ တစ်စုံတစ်ရာကန့်ကွက်လိုပါက တရားဝင်ခိုင်လုံသော စာရွက်စာတမ်းအထောက်အထား မူရင်းများနှင့်တကွ ဤကြော်ငြာပါသည့်နေ့ရက်မှစ၍ (၇)ရက်အတွင်း လာရောက်ကန့်ကွက်နိုင်ပါကြောင်းနှင့် အကယ်၍ ကန့်ကွက်မည့်သူမရှိပါက ဤတိုက်ခန်းအရောင်းအဝယ်ကိစ္စအား ဥပဒေနှင့်အညီ ပြီးပြတ်အောင်မြင်သည်အထိ ဆက်လက်ဆောင်ရွက်သွားမည်ဖြစ်ကြောင်း အများသိစေရန် ကြေညာအပ်ပါသည်။

ဦးမောင်အေး၏ လွှဲအပ်ညွှန်ကြားချက်အရ-
ဒေါ်ဝေမာထွေး (LL.B)
တရားလွှတ်တော်ရှေ့နေ (စဉ်-၈၉၉၈)
ဖုန်း-၀၉-၄၄၂၉၁၂၂၉၇

ကန့်ကွက်နိုင်ပါကြောင်း အများသိစေရန်ကြေညာခြင်း

ရန်ကုန်တိုင်းဒေသကြီး၊ သာကေတမြို့နယ်၊ မြေတိုင်းရပ်ကွက်အမှတ်(၈)၊ သီတာလမ်း၊ မြေကွက်အမှတ်(၂၂၀/က+ခ)၊ အကျယ်ပေ(၂၀ပေx၆၀ပေ)စီရှိသော ဒေါ်စန်းဝင်း+ဒေါ်တင်လှိုင်တို့ အမည်ပေါက်ဖြင့်လည်းကောင်း၊ ဦးခင်ဇော်+ဒေါ်စန်းဝင်းတို့အမည်ပေါက်ဖြင့်လည်းကောင်း ရန်ကုန်မြို့တော်စည်ပင်သာယာရေးကော်မတီမှ နှစ်(၆၀)မြေဂရန်အသီးသီးထွက်ရှိထားသော မြေကွက်(၂)ကွက်နှင့် ယင်းမြေကွက်များပေါ်တွင် ဆောက်လုပ်ထားသော အကျယ်ပေ (၁၀ပေx၆၀ပေ) စီရှိသည့် နေအိမ်(၄)လုံးတို့အပါအဝင် အကျိုးခံစားခွင့်အရပ်ရပ်တို့အား အမည်ပေါက်ပိုင်ရှင်များကိုယ်တိုင် လက်ဝယ်ထားပိုင်ဆိုင်၍ ၎င်းတို့ အမှန်တကယ်ပိုင်ဆိုင်ပြီး အရှုပ်အရှင်းကင်းရှင်းကြောင်း၊ လွတ်လပ်စွာလွှဲပြောင်းရောင်းချပိုင်ခွင့်ရှိကြောင်း၊ ဝန်ခံကတိပြုလျက် ဦးခင်ဇော် [၁၂/သကတ (နိုင်) ၀၈၈၂၀၉]၊ ဒေါ်စန်းဝင်း [၁၂/သကတ(နိုင်)၀၈၈၂၀၆]၊ ဒေါ်တင်တင်ချို[၁၂/သကတ(နိုင်)၀၅၃၀၇၆]တို့မှ ရောင်းချလာသောကြောင့် ကျွန်ုပ်၏မိတ်ဆွေဖြစ်သူ ဦးရာဇာဝင်း[၁၂/ဒပန(နိုင်) ၀၄၈၄၁၄]မှ စရန်ငွေတစ်စိတ်တစ်ဒေသအား ပေးချေ၍ ဝယ်ယူထားပြီးဖြစ်ပါသည်။ သို့ဖြစ်ပါ၍ အထက်ဖော်ပြပါ အရောင်းပစ္စည်းမြေအိမ်များ၏ ပိုင်ရေးဆိုင်ခွင့်နှင့်ပတ်သက်၍ တစ်စုံတစ်ရာကန့်ကွက်လိုပါက တရားဝင်ခိုင်လုံသော စာရွက်စာတမ်းအထောက်အထားမူရင်းများနှင့်တကွ ဤကြော်ငြာပါသည့်နေ့ရက်မှစ၍ (၇)ရက်အတွင်း လာရောက်ကန့်ကွက်နိုင်ပါကြောင်းနှင့် အကယ်၍ ကန့်ကွက်မည့်သူမရှိပါက ဤမြေအိမ်များ၏ အရောင်းအဝယ်ကိစ္စအား ဥပဒေနှင့်အညီ ပြီးပြတ်အောင်မြင်သည်အထိ ဆက်လက်ဆောင်ရွက်သွားမည်ဖြစ်ကြောင်း အများသိစေရန် ကြေညာအပ်ပါသည်။

ဦးရာဇာဝင်း၏ လွှဲအပ်ညွှန်ကြားချက်အရ-
ဒေါ်ဝေမာထွေး(LL.B)
တရားလွှတ်တော်ရှေ့နေ (စဉ်-၈၉၉၈)
ဖုန်း-၀၉-၄၄၂၉၁၂၂၉၇

ကန့်ကွက်နိုင်ကြောင်း အများသိစေရန်ကြေညာချက်

ရန်ကုန်တိုင်းဒေသကြီး၊ သန်လျင်မြို့နယ်၊ အောင်ချမ်းသာတိုးချဲ့၊ (အေးသာယာရပ်ကွက်)၊ သဇင်(၅)လမ်း၊ မြေကွက်အမှတ်(B/61)ဟုခေါ်တွင်သော အကျယ်အဝန်း (အလျား ၂၀ ပေx အနံ ၆၀ ပေ) (တောင်ဘက်ခြမ်း)ရှိ စလစ်မြေအမျိုးအစားမြေကွက်နှင့် ယင်းမြေကွက်ပေါ်ရှိ ရေ၊ လျှပ်စစ်မီတာပါဝင်သော တစ်ထပ်တိုက်အပါအဝင် အကျိုးခံစားခွင့်အရပ်ရပ်အားလုံးကို လက်ဝယ်ရရှိပိုင်ဆိုင်ထားသူ ဒေါ်အေးအေးလွင် [၁၂/သဃက(နိုင်)၀၇၄၃၃၉] ထံမှ ကျွန်ုပ်တို့၏မိတ်ဆွေဖြစ်သူ ဦးမျိုးမင်းထွန်း [၁၄/ဓနဖ(နိုင်)၁၁၇၃၉၈] မှ အပြီးအပိုင်ဝယ်ယူရန် စရန်ငွေပေးချေထားပြီးဖြစ်ရာ အဆိုပါအိမ်ခြံမြေအရောင်းအဝယ်ကို ကန့်ကွက်လိုပါက မည်သူမဆို ပိုင်ဆိုင်မှုအထောက်အထားခိုင်လုံစွာဖြင့် ကျွန်ုပ်တို့ထံသို့ ဤကြော်ငြာစာပါပြီး (၇)ရက်အတွင်း ကိုယ်တိုင်လာရောက် ကန့်ကွက်နိုင်ပါသည်။ သတ်မှတ်ရက်ကျော်လွန်ပါက အိမ်ခြံမြေအရောင်းအဝယ်အား တရားဝင်ဆက်လက်ဆောင်ရွက်သွားမည်ဖြစ်ကြောင်း ကြေညာအပ်ပါသည်။

လွှဲအပ်ချက်အရ –

ဦးကျော်ဇေယျ (LL.B) (စဉ်-၁၃၁၈၁/၁၇) — **ဒေါ်နော်ဆည်းဇာ (LL.B)** (စဉ်-၁၂၆၃၇/၁၇)

ဒေါ်မြင့်မြင့်သန်း (LL.M) (စဉ်-၁၃၂၄၀/၁၇) — **ဒေါ်ဝေမာနွယ် (LL.B)** (စဉ်-၁၄၇၁၁/၁၈)

တရားလွှတ်တော်ရှေ့နေများ
အမှတ်(၉)၊ သိပ္ပံလမ်း၊ အုတ်ဖိုစုရပ်ကွက်၊ သန်လျင်မြို့။
ဖုန်း-၀၉-၄၂၂၂၈၁၁၁၈၊ ၀၉-၄၃၁၈၈၉၈၈

ရန်ကုန်တိုင်းဒေသကြီး၊ လှိုင်သာယာမြို့နယ်၊ မြေတိုင်းရပ်ကွက်အမှတ်-၁၃/သကမ၊ လူနေရပ်ကွက်အမှတ်-၁၆၊ ကမ္ဘောဇလမ်း၊ မြေကွက်အမှတ်-၁၆၀၅(က)၊ အကျယ်ပေ(၂၀x၆၀)ရှိ ဦးလှမြင့်အမည်ပေါက် မြေချပါမစ်ထွက်ရှိထားသော အိမ်မြေနှင့်ပတ်သက်၍ ကန့်ကွက်နိုင်ကြောင်းကြေညာခြင်း

အထက်ဖော်ပြပါအိမ်မြေအား ပါမစ်အမည်ပေါက်ပိုင်ရှင်ထံမှ အရပ်ကတိစာချုပ်အဆက်ဆက်ဖြင့်ဝယ်ယူ၍ လက်ဝယ်ထားရှိပိုင်ဆိုင်သူ ပိုင်ရှင် ဦးသက်လွင်ဝင်း [၁၂/လသယ(နိုင်)၀၉၅၄၆၁] ထံမှ ဝယ်ယူရန်အတွက် ကျွန်ုပ်မိတ်ဆွေဖြစ်သူ ဒေါ်နှင်းဝေမှ စရန်ငွေတစ်စိတ်တစ်ဒေသ ပေးချေထားပြီးဖြစ်သောကြောင့် အထက်ဖော်ပြပါအိမ်မြေ၏ ပိုင်ရေးဆိုင်ခွင့်နှင့်ပတ်သက်ပြီး ကန့်ကွက်လိုသူ မည်သူမဆို ယနေ့မှစ၍ (၁၄)ရက်အတွင်း မြေကွက်ပိုင်ဆိုင်မှု စာရွက်စာတမ်းမူရင်းများနှင့်အတူ ကျွန်ုပ်ထံသို့ လူကိုယ်တိုင် လာရောက်ကန့်ကွက်နိုင်ပါကြောင်းနှင့် ကန့်ကွက်မည့်သူမရှိပါက အရောင်းအဝယ်အား ဥပဒေနှင့်အညီ ဆက်လက်ဆောင်ရွက်သွားမည်ဖြစ်ကြောင်း အများသိစေရန် ကြေညာအပ်ပါသည်။

လွှဲအပ်ညွှန်ကြားသူ	**လွှဲအပ်ညွှန်ကြားချက်အရ**
ဒေါ်နှင်းဝေ	**ဒေါ်ခင်မာလွင်(LL.B, D.B.L)**
[၁/မညန(နိုင်)၁၅၇၆၄၅]	**တရားလွှတ်တော်ရှေ့နေ(စဉ်-၇၆၅၂)**
အမှတ်-၄၄၃၊ အရှေ့စု(၅)လမ်း၊	**အမှတ်-၁၁၂၊ ဗိုလ်ချုပ်လမ်း၊ (၅)ရပ်ကွက်၊**
(၅)ရပ်ကွက်၊ မိုးညှင်းမြို့၊	**ရွှေပြည်သာမြို့နယ်။**
ကချင်ပြည်နယ်။	**ဖုန်း-၀၉-၅၁၈၉၆၈၉**

ဗုဒ္ဓပူဇနိယပွဲတော်နှိုးဆော်လွှာ

ဗိုလ်တထောင် ကျိုက်ဒေးအပ်ဆံတော်ဦးစေတီတော်မြတ်ကြီးတွင် နှစ်စဉ်ကျင်းပမြဲဖြစ်သော ဗုဒ္ဓပူဇနိယပွဲတော်ကြီးကို ယခုနှစ်တွင်လည်း ကျင်းပလျက်ရှိပါသည်။ **သံဃပူဇာအဖြစ် သံဃာတော်အပါး(၁၀၈)ပါးနှင့် သီလရှင်(၃၆)ပါး စုစုပေါင်း (၁၄၄)ပါးတို့ကို ၂၂-၁၂-၂၀၂၄ ရက် (တနင်္ဂနွေနေ့) ညနေ(၃:၀၀)နာရီအချိန်တွင် ဆွမ်းဆန်စိမ်းလောင်းလှူမည်ဖြစ်ပါသဖြင့် သံဃာ့အသုံးအဆောင် လှူဖွယ်ပစ္စည်းများ၊ သီလရှင်အသုံးအဆောင်လှူဖွယ်ပစ္စည်းများအား ဆွမ်းဆန်စိမ်းလောင်းလှူပွဲတွင် ပါဝင်လှူဒါန်းနိုင်ပါကြောင်းနှင့် လှူဒါန်းလိုပါက နေရာထိုင်ခင်းများ စီစဉ်ပေးမည်ဖြစ်ပါ၍ ဂေါပကအဖွဲ့ရုံး ဖုန်း-၀၁-၈၂၀၂၀၈၆၊ ၀၁-၈၂၀၁၇၆၄ ထံသို့ ကြိုတင်စာရင်းပေးသွင်းနိုင်ပါကြောင်း နှိုးဆော်ပန်ကြားအပ်ပါသည်။**

ဘဏ္ဍာတော်ထိန်းဂေါပကအဖွဲ့
ဗိုလ်တထောင်ကျိုက်ဒေးအပ်ဆံတော်ဦးစေတီတော်

ဖခင်တစ်ဦးတည်း ဖြစ်ပါကြောင်း

ပဲခူးတိုင်းဒေသကြီး၊ အုတ်ဖိုမြို့နယ်၊ ချောင်းဂွ(ဂျီ)ကျေးရွာနေ မအိမ့်သဇ္ဇာအောင် [၇/အဖန(နိုင်)၁၀၇၁၈၁] ၏ ဖခင် ဦးစိုးမိုးအောင် [၇/အဖန(နိုင်)၀၆၇၆၄၆] ၏ အမည်မှာ ဦးစိုးမိုးအောင်နှင့် ဦးမိုးအောင်ဖြစ်နေသော်လည်း လူပုဂ္ဂိုလ်တစ်ဦးတည်းဖြစ်ပါကြောင်း။

တစ်ဦးတည်း ဖြစ်ပါကြောင်း

ရန်ကုန်တိုင်းဒေသကြီး၊ ဗိုလ်တထောင်မြို့နယ်၊ (၇)ရပ်ကွက်နေ မသန္တာအောင် (2018-တက္ကသိုလ်ဝင်တန်းအောင်) ၏ ဖခင် ဦးကနေဆာ [၇/သနပ(နိုင်)၀၆၄၄၈၉] နှင့် ကနေဆာတို့မှာ တစ်ဦးတည်း ဖြစ်ပါသည်။

သွေးသည် အသက်

ကန့်ကွက်နိုင်ကြောင်းကြော်ငြာ

သာကေတမြို့နယ်၊ မြေတိုင်းရပ်ကွက်အမှတ်-၄/တောင်၊ မြေကွက်အမှတ်-၇၂၉/က၊ ဧရိယာ(၂၀'x၆၀')၊ မြေကွက်တည်နေရာအမှတ်(၇၂၉/က)၊ အောင်သစ္စာ(၇)လမ်း၊ ၄/တောင်ရပ်ကွက်၊ သာကေတမြို့နယ်၊ ဦးအေးပို[၁၂/သကတ(နိုင်) ၀၇၅၈၈၅] အမည်ပေါက် နှစ်(၆၀)မြေငှားဂရန် (ခင်ပွန်း)ကွယ်လွန်သဖြင့် ဇနီးဖြစ်သူ ဒေါ်ကြည်ကြည်သန်း [၁၂/သကတ(နိုင်)၀၇၅၈၉၂]မှ ကွယ်လွန်သူခင်ပွန်းတွင် တစ်ဦးတည်းသော တရားဝင်ဇနီးဖြစ်သူ မိမိတစ်ဦးတည်းသာကျန်ရှိခဲ့ပါကြောင်း၊ အခြားသော ဇနီး/မိန်းမတစ်ယောက်မျှမရှိပါကြောင်း၊ မိမိတို့မိသားစုသည် ဗုဒ္ဓဘာသာကိုးကွယ်သူများဖြစ်ကြသည့်အားလျော်စွာ ခင်ပွန်းဖြစ်သူကွယ်လွန်ပြီးနောက် အထက်ဖော်ပြပါမြေကွက်နှင့် ယင်းမြေကွက်ပေါ်ရှိ အကျိုးခံစားခွင့်အရပ်ရပ်အားလုံးတို့အား ကျန်ရစ်သူ တစ်ဦးတည်းသောဇနီးဖြစ်သူ မိမိမှသာလျှင် ပိုင်ဆိုင်ပြီး မြန်မာ့ဓလေ့ထုံးတမ်းဥပဒေနှင့် အမွေဆက်ခံခြင်းဆိုင်ရာဥပဒေတို့အရ တရားဝင်အမွေဆက်ခံပိုင်ဆိုင်ပါကြောင်း၊ မိမိမှလွဲ၍ အခြားသောအမွေဆက်ခံခွင့်ရှိသူ တစ်ဦးတစ်ယောက်မျှမရှိပါကြောင်း ကျိန်ဆိုထားသည့် တရားရုံးကျမ်းကျိန်လွှာ၊ ထောက်ခံကျမ်းကျိန်လွှာ(၂)စောင်၊ နှစ်(၆၀)ဂရန်မူရင်းမှာ မိမိ၏လက်ဝယ်တွင် သိမ်းဆည်းထားရာမှ အထားအသိုမှားယွင်းကာ ပျောက်ဆုံးသွားခဲ့သည်မှာ မှန်ကန်ပါကြောင်း၊ နှစ်(၆၀)ဂရန်မူရင်းအား အခြားမည်သူတစ်ဦးတစ်ယောက်ကိုမျှ လွှဲပြောင်းရောင်းချထားခြင်း၊ ပေါင်နှံထားခြင်း၊ ပေးကမ်းထားခြင်း၊ စွန့်လွှတ်ထားခြင်း၊ လှူဒါန်းထားခြင်း၊ အာမခံအဖြစ်တင်သွင်းထားခြင်းတို့ လုံးဝမရှိပါကြောင်းနှင့် အရှုပ်အရှင်းပြဿနာ တစ်စုံတစ်ရာပေါ်ပေါက်လာပါက မိမိကသာ တာဝန်ယူဖြေရှင်းပေးမည်ဖြစ်ပါကြောင်း ကျိန်ဆိုထားသည့် တရားရုံးကျမ်းကျိန်လွှာ၊ ကိုယ်တိုင်ဝန်ခံချက်၊ မြေငှားစာချုပ်ဂရန်မူရင်း ပျောက်ဆုံးသည်မှာ မှန်ကန်ကြောင်း ရပ်ကွက်အုပ်ချုပ်ရေးမှူးရုံးထောက်ခံစာ၊ မြို့မရဲစခန်းထောက်ခံစာ၊ ဂရန်မူရင်း၊ နိုင်ငံသားစိစစ်ရေးကတ်၊ အိမ်ထောင်စုလူဦးရေစာရင်း၊ ဦးအေးပို (ခင်ပွန်း)၏ သေဆုံးမှုလက်မှတ် ပထမမိတ္တူမှန်တို့တင်ပြ၍ ပိုင်ဆိုင်ကြောင်းစာချုပ် ချုပ်ဆိုရန် မြေပုံကူးလျှောက်ထားလာရာ တရားဝင်ခိုင်လုံသော အထောက်အထားများဖြင့် ဤကြော်ငြာပါသည့်နေ့မှစ၍ (၇)ရက်အတွင်း ကန့်ကွက်နိုင်ပါကြောင်းနှင့် ကန့်ကွက်မှုမရှိပါက လုပ်ထုံးလုပ်နည်းအတိုင်း ဆက်လက်ဆောင်ရွက်ပေးမည်ဖြစ်ပါကြောင်း အသိပေးကြေညာအပ်ပါသည်။

ဌာနမှူး (ဒုတိယညွှန်ကြားရေးမှူးချုပ်)
မြို့ပြမြေစီမံခန့်ခွဲမှုဌာန
ရန်ကုန်မြို့တော်စည်ပင်သာယာရေးကော်မတီ

"လုပ်ငန်းအမှတ်တံဆိပ်အသိပေးကြေညာခြင်း"

ကရင်ပြည်နယ်၊ ဘားအံမြို့၊ သီတာအနောက်လမ်း၊ အမှတ်-၅၁(A) တွင် နေထိုင်သော **ဒေါ်လှလှဦး [၇/သကန(နိုင်)၀၉၂၆၂၆]** သည် အောက်တွင်ဖော်ပြထားသော အမှတ်တံဆိပ်အား ပြည်ထောင်စုသမ္မတမြန်မာနိုင်ငံတော်အစိုးရ၊ စီးပွားရေးနှင့်ကူးသန်းရောင်းဝယ်ရေးဝန်ကြီးဌာန၊ မူပိုင်ခွင့်ဦးစီးဌာနတွင် လျှောက်ထားခဲ့ရာ မူပိုင်ခွင့်ဦးစီးဌာနမှ Application Number-T/2024/004887 ဖြင့် လျှောက်ထားချက်အား လက်ခံထားပြီးသည့်အခြေအနေဖြစ်ပါသည်-

Hay Wun Nan
Beauty & Spa
ဟေဝန်နန်း
အလှပြင်ဆိုင်

အထက်ဖော်ပြပါ "ဟေဝန်နန်း" "Hay Wun Nan" အလှပြင်ဆိုင်အမည်အမှတ်အသားဖြင့် အလှအပရေးရာဝန်ဆောင်မှုများဆောင်ရွက်ပေးသည့် အလှပြုပြင်ရေး Beauty Spa၊ Beauty Salon လုပ်ငန်းများနှင့် Nail Spa များအား မြန်မာနိုင်ငံတစ်ဝန်းလုံးတွင် ဆိုင်ခွဲများဖွင့်လှစ်လုပ်ကိုင်ဆောင်ရွက်လျက်ရှိသည့်အပြင် ဆိုင်အမည် လုပ်ငန်းသုံးအမှတ်တံဆိပ်အနေဖြင့် အသုံးပြုလျက်ရှိပါသည်။

သို့ဖြစ်ပါ၍ အဆိုပါဆိုင်အမည်အမှတ်တံဆိပ်အား မည်သည့်ပုံစံဖြင့်မဆို မှီငြမ်းတုပသုံးစွဲခြင်း၊ အမည်စာသားပုံစံတူပြုလုပ်ခြင်း၊ လုပ်ငန်းတူလုပ်ကိုင်ခြင်း၊ တစ်နည်းနည်းအားဖြင့် ထင်ယောင်ထင်မှားဖြစ်စေ၊ ဆင်တူယိုးမှားဖြစ်စေ၊ သွယ်ဝိုက်၍ဖြစ်စေ အသုံးပြုခြင်းမျိုး မပြုလုပ်မဆောင်ရွက်ကြရန် သတိပေးတားမြစ်ပါသည်။ မှီငြမ်းတုပသုံးစွဲခဲ့မည်ဆိုပါက တည်ဆဲဥပဒေများနှင့်အညီ လိုအပ်သလို တရားစွဲဆို အရေးယူမည်ဖြစ်ကြောင်း အများသိစေရန် အသိပေးကြေညာအပ်ပါသည်။

ဒေါ်လှလှဦး၏ လွှဲအပ်ညွှန်ကြားချက်အရ-

ဒေါ်အေးမင်းမင်းသိမ့် (LL.B, D.B.L, D.I.L, D.M.L) — **ဒေါ်ဇင်မာအောင် (LL.B, LL.M)**
တရားလွှတ်တော်ရှေ့နေ (စဉ်-၁၄၅၃၇) — **အထက်တန်းရှေ့နေ(စဉ်-၅၂၆၄၆)**
အမှတ်(၁၉)၊ ရွှေကမ္ဘာအိမ်ရာ(၉)လမ်း၊ မင်းဓမ္မလမ်းမကြီး၊ မရမ်းကုန်းမြို့နယ်၊ ရန်ကုန်မြို့။
ဖုန်း-၀၉-၅၀၉၈၉၄၂၊ ၀၉-၇၉၅၉၂၁၉၃၂

မတည်ငွေရင်းလျှော့ချကြောင်း အသိပေးကြေညာခြင်း

TOYO LOGISTICS (MYANMAR) COMPANY LIMITED သည် (၁၆-၁၂-၂၀၂၄)တွင် ဆုံးဖြတ်ချမှတ်ခဲ့သော အစည်းအဝေးဆုံးဖြတ်ချက်အရ ကုမ္ပဏီ၏ အစုရှယ်ယာ(၁)စုလျှင် USD-100 ဖြင့် အစုပေါင်း (1000)စု၊ မတည်ငွေ USD 100000 မှ အစုရှယ်ယာ(၁)စုလျှင် USD-100 ဖြင့်၊ အစုပေါင်း (10)စု၊ မတည်ငွေ USD 1000 သို့ လျှော့ချမည်ဖြစ်ကြောင်း အများသိစေရန် အသိပေးကြေညာအပ်ပါသည်။

TOYO LOGISTICS (MYANMAR) CO., LTD(BOD အဖွဲ့)

ကန့်ကွက်နိုင်ကြောင်းကြော်ငြာ

ရန်ကုန်တိုင်းဒေသကြီး၊ ဒဂုံမြို့သစ်(ဆိပ်ကမ်း)မြို့နယ်၊ မြေတိုင်းရပ်ကွက်အမှတ်(၆၈)၊ ဆရာစံ(၂)လမ်း၊ မြေကွက်အမှတ်(၆၉၁)၊ အကျယ်အဝန်း (၄၀'x၆၀')ရှိ ဦးဘချို (CE-၀၄၂၁၄၈) အမည်ပေါက် ပါမစ်မြေကွက်အနက်မှ (တရားဝင်မခွဲမစိတ်ရသေးသော) (၂၀'x၆၀') (ခေါင်းရင်းဘက်ခြမ်း)ရှိ မြေကွက်နှင့်တကွ အကျိုးခံစားခွင့်အရပ်ရပ်အားလုံးတို့ကို ဆက်စပ်စာချုပ်များဖြင့် တရားဝင်ဝယ်ယူပိုင်ဆိုင်ထားပြီး လွှဲပြောင်းရောင်းချပိုင်ခွင့်ရှိကြောင်း ဝန်ခံကတိပြုသူ ဦးကျော်လှိုင်ထွန်း [၁၃/ကမန(နိုင်)၀၈၀၆၈၉]ထံမှ အပြီးအပိုင်ဝယ်ယူရန်အတွက် ကျွန်ုပ်၏မိတ်ဆွေ ဒေါ်လှမြိုင် [၁၂/ဒဂတ (နိုင်) ၀၀၇၇၅၄]က တန်ဖိုးငွေ၏တစ်စိတ်တစ်ဒေသပေးချေပြီးဖြစ်ပါသဖြင့် အဆိုပါ အရောင်းအဝယ်နှင့်ပတ်သက်ပြီး ကန့်ကွက်ရန်ရှိပါက ပိုင်ဆိုင်မှုအထောက်အထားခိုင်လုံစွာဖြင့် ကျွန်ုပ်ထံသို့ ဤကြေညာသည့်နေ့မှ (၇)ရက်အတွင်း လာရောက်ကန့်ကွက်နိုင်ပါသည်။ သတ်မှတ်ရက်ကုန်ဆုံးသည့်နေ့အထိ ကန့်ကွက်ချက်တစ်စုံတစ်ရာမရှိပါက အရောင်းအဝယ်ကိစ္စကို ဥပဒေနှင့်အညီ ဆက်လက်ဆောင်ရွက်သွားမည်ဖြစ်ကြောင်း အများသိစေရန် ကြေညာအပ်ပါသည်။

လွှဲအပ်ညွှန်ကြားချက်အရ-
ဒေါ်တင်တင်ထွေး(LL.B, D.B.L)
တရားလွှတ်တော်ရှေ့နေ(စဉ်-၈၀၁၀)
အမှတ်(၅၀)၊ ပ-ထပ်၊ အခန်း(E-1)၊ ဘဏ်လမ်း၊ ကျောက်တံတားမြို့နယ်၊ ရန်ကုန်မြို့။ ဖုန်း-၀၉-၇၇၃၃၆၃၅၇၀၊ ၀၉-၉၅၅၁၉၉၅၁၅

"ကန့်ကွက်နိုင်ပါကြောင်း အများသိစေရန်ကြေညာခြင်း"

ရန်ကုန်တိုင်းဒေသကြီး၊ ဒဂုံ (ဆိပ်ကမ်း) မြို့နယ်၊ မြေတိုင်းရပ်ကွက်အမှတ်(၉၀)၊ ရတနာသီရိလမ်း၊ မြေကွက်အမှတ်- ၁၂၆၃၊ အကျယ်အဝန်း (၄၀'x၆၀')ရှိ မြေကွက်မှာ ရန်ကုန်မြို့တော်စည်ပင်သာယာရေးကော်မတီ၊ မြေယာဌာနတွင် ဦးမြင့်အောင် [၁၂/ဗတထ(နိုင်) ၀၂၂၁၇၂]ဖြင့် မှတ်သားတည်ရှိပြီး၊ မြို့ရွာနှင့်အိုးအိမ်ဖွံ့ဖြိုးရေးဦးစီးဌာနမှ ဦးမြင့်အောင် [၁၂/ဗတထ(နိုင်) ၀၂၂၁၇၂] အမည်ဖြင့် ချထားပေးသော (ပါမစ်)မြေကွက်ဖြစ်ပါသည်။ အဆိုပါ မြေကွက်အား ယခုရောင်းချသူ ဦးနေလင်း [၁၂/ဒဂတ (နိုင်) ၀၉၃၄၄၄]မှ အရောင်းအဝယ်စာချုပ်အဆက်အစပ်များဖြင့် ဝယ်ယူပိုင်ဆိုင်ခဲ့ပါသည်။ ထို့ကြောင့် ယခုအရောင်းအဝယ်ပြုသည့် မြေကွက်နှင့်ပတ်သက်သော အကျိုးခံစားခွင့်အရပ်ရပ်အားလုံးတို့ကို တရားဝင်လက်ဝယ်ထားပိုင်ဆိုင်၍ ရောင်းချပိုင်ခွင့်ရှိသူ ဦးနေလင်း [၁၂/ဒဂတ (နိုင်) ၀၉၃၄၄၄]ထံမှ ကျွန်ုပ်၏မိတ်ဆွေများက အပြီးအပိုင်ဝယ်ယူရန်အတွက် ရောင်းဖိုးငွေ၏ တစ်စိတ်တစ်ဒေသကို စရန်ငွေအဖြစ် ပေးချေထားပြီးဖြစ်ပါသည်။ အဆိုပါမြေကွက် အပြီးအပိုင်လွှဲပြောင်း ရောင်းချမှုနှင့်ပတ်သက်၍ ပိုင်ရေးဆိုင်ခွင့်၊ ရပိုင်ခွင့်ရှိသူများအပြင် အခြားမည်သူမဆို ကန့်ကွက်လိုပါက ဤကြော်ငြာပါသည့်နေ့မှစ၍ (၇)ရက်အတွင်း ကျွန်ုပ်တို့ထံသို့ တရားဝင်ခိုင်လုံသောစာရွက်စာတမ်းမူရင်း အထောက်အထားအပြည့်အစုံဖြင့် လာရောက်ကန့်ကွက်နိုင်ပါကြောင်းနှင့် ကန့်ကွက်မည့်သူမရှိပါက သတ်မှတ်နေ့ရက်ကျော်လွန်သည့်အချိန်တွင် အဆိုပါ အရောင်းအဝယ်ကိစ္စကို ဥပဒေနှင့်အညီ ပြီးမြောက်အောင် ဆက်လက်ဆောင်ရွက်သွားမည်ဖြစ်ကြောင်း အများသိစေရန် ကြေညာအပ်ပါသည်။

လွှဲအပ်ညွှန်ကြားချက်အရ -
ဒေါ်သင်းယုရွှေ (LL.B,D.B.L) — **ဒေါ်ကေသွယ် (LL.B)**
တရားလွှတ်တော်ရှေ့နေ (စဉ်-၁၁၃၃၆) — **အထက်တန်းရှေ့နေ(စဉ်-၄၈၀၆၉)**
အမှတ် (၂၀၄)၊ မြိတ်လမ်း၊ (၂၁)ရပ်ကွက်၊ ဒဂုံမြို့သစ်(တောင်ပိုင်း)မြို့နယ်၊ ရန်ကုန်တိုင်းဒေသကြီး။
ဖုန်း- ၀၉-၄၄၃၁၆၈၀၀၃၊ ၀၉-၇၇၃၁၆၈၀၀၃

ငြင်းချက်ထုတ်ရန်သမ္မန်စာ
တရားမကျင့်ထုံးဥပဒေအမိန့်- ၅၊ နည်းဥပဒေ- ၂၀)
အင်းစိန်မြို့နယ်တရားရုံး
၂၀၂၄ ခုနှစ်၊ တရားမကြီးမှုအမှတ်- ၄၈

ဦးစောအယ်တော နှင့် ဦးထွန်းမြတ်ကျော် ပါ (၅)
(၎င်း၏အခွင့်ရကိုယ်စားလှယ် ဒေါ်မြင့်မြင့်မော်)

တရားလို — **တရားပြိုင်များ**

ရန်ကုန်တိုင်းဒေသကြီး၊ အင်းစိန်မြို့နယ်၊ ကြို့ကုန်းအရှေ့ရပ်ကွက်၊ မြေတိုင်းရပ်ကွက်အမှတ် (6F)၊ ဝပ်ရှော့ (၂)လမ်း၊ မြေကွက်အမှတ် (၃၅)၊ အိမ်အမှတ် (၉၄၃) ဟုခေါ်တွင်သော အကျယ်အဝန်း (၂၀x၆၀)ပေရှိ မြေကွက်နှင့်ပတ်သက်၍ တရားပြိုင်များဖြစ်သော ဦးထွန်းမြတ်ကျော်၊ ဦးစောဂျော့ကျော်(ခ)ဦးဂျော့ကျော်၊ ဦးစတီဗင်စိန်ခိုလျှံ၊ ဒေါ်ဇိုရာသိန်း သိစေရမည်။

သင့်အပေါ်၌ တရားလိုက "သီးခြားသက်သာခွင့် အက်ဥပဒေပုဒ်မ- ၁၂ အရ ကတိပဋိညာဉ်အတိုင်း မြေကွက်အရောင်းအဝယ် မှတ်ပုံတင်စာချုပ်ချုပ်ဆိုဆောင်ရွက်ပေးစေလိုမှု" လျှောက်ထားစွဲဆိုခဲ့သည်ဖြစ်၍ သင်ကိုယ်တိုင်ဖြစ်စေ၊ ၎င်းအမှုနှင့်စပ်လျဉ်း၍ အရေးကြီးသည့် စကားအရပ်ရပ်တို့ကို ချေပပြောဆိုနိုင်သူကိုယ်စားလှယ်နှင့်ဖြစ်စေ၊ ရှေ့နေနှင့်ဖြစ်စေ၊ ၂၀၂၄ ခုနှစ်၊ ဒီဇင်ဘာလ (၃၁)ရက် (၁၃၈၆ ခုနှစ်၊ ပြာသိုလဆန်း ၂ ရက်နေ့) မွန်းမတည့်မီ ၁၀:၀၀ နာရီတွင် အထက်အမည်ပါသူ တရားလို၏အဆိုလွှာကို ထုချေရှင်းလင်းရန် ရုံးတော်သို့လာရောက်ရမည်။ ၎င်းအပြင် အထက်ပါနေ့ရက်တွင် သင်မလာမရောက် ပျက်ကွက်ခဲ့လျှင် သင့်မျက်ကွယ်တွင် ငြင်းချက်များကို ထုတ်ပေးလိမ့်မည်။ ၎င်းအပြင် တရားလိုက ကြည့်ရှုလိုသည့် စာချုပ်စာတမ်းများနှင့်သင်က ထုချေတင်ပြ အမှီပြုလိုသည့် စာချုပ်စာတမ်းအစရှိသည်တို့ကို သင်နှင့်အတူ ယူဆောင်လာရမည်။ သို့မဟုတ် သင့်ကိုယ်စားလှယ် ရှေ့နေလက်တွင် ထည့်အပ်လိုက်ရမည်။ သင်က ထုချေလွှာတင်သွင်းလိုလျှင် အမှုမဆိုင်မီ (၄)ရက်သာ တင်သွင်းရမည်။

၂၀၂၄ ခုနှစ်၊ ဒီဇင်ဘာလ (၁၃)ရက်နေ့တွင် ဤရုံးတော်တံဆိပ် ရိုက်နှိပ်၍ ကျွန်ုပ်လက်မှတ်ရေးထိုးပေးလိုက်သည်။

(မြတ်သီရိလှိုင်)
တွဲဖက်မြို့နယ်တရားသူကြီး(၁)
အင်းစိန်မြို့နယ်တရားရုံး

ကန့်ကွက်နိုင်ကြောင်း အများသိစေရန်ကြေညာခြင်း

ရန်ကုန်တိုင်းဒေသကြီး၊ မင်္ဂလာတောင်ညွန့်မြို့နယ်၊ မြေတိုင်းရပ်ကွက်အမှတ် (၁၁N)၊ မြေကွက်အမှတ်- (V၁၀၉)၊ အကျယ်အဝန်း (၂၅'x၄၈' ၆'')၊ (၁၂၁၂) စတုရန်းပေ၊ ဧရိယာ (၀.၀၂၈)ဧကရှိ နှစ်(၆၀) မြေငှားဂရန်ဟုခေါ်တွင်ပြီး ရန်ကုန်မြို့၊ မင်္ဂလာတောင်ညွန့်မြို့နယ်၊ လွတ်လပ်ရေးရပ်ကွက်၊ ၉၈-လမ်း၊ အမှတ်- ၁၆ ဟုခေါ်တွင်သော မြေကွက်နှင့် ယင်းမြေကွက်ပေါ်ရှိ အဆောက်အဦအပါအဝင် အကျိုးခံစားခွင့်အရပ်ရပ်အားလုံးတို့ကို တရားဝင်ဝယ်ယူပိုင်ဆိုင်ပြီး ရောင်းချပိုင်ခွင့်ရှိကြောင်း ဝန်ခံကတိပြုသူ ဒေါ်ဝေဝေမာ [၁၂/မဂတ(နိုင်) ၀၆၃၃၇၈] ကိုင်ဆောင်သူထံမှ ကျွန်ုပ်၏မိတ်ဆွေက အပြီးအပိုင်ဝယ်ယူရန်အတွက် ရောင်းဖိုးငွေ၏ တစ်စိတ်တစ်ဒေသကို စရန်ငွေအဖြစ် ပေးချေထားပြီးဖြစ်ပါသည်။ အထက်ဖော်ပြပါ မြေနှင့် အဆောက်အဦ အရောင်းအဝယ်ကိစ္စကို မည်သူမဆိုကန့်ကွက်လိုပါက ကျွန်ုပ်ထံသို့ ခိုင်လုံသောစာရွက်စာတမ်း အထောက်အထားမူရင်းများဖြင့် ဤကြေညာပါသည့်ရက်မှစ၍ (၁၄) ရက်အတွင်း လာရောက်ကန့်ကွက်နိုင်ပါသည်။ သတ်မှတ်ရက်ထက်ကျော်လွန်ပါက မြေနှင့်အဆောက်အဦ အရောင်းအဝယ်ကိစ္စကို ဥပဒေနှင့်အညီ ဆက်လက်ဆောင်ရွက်သွားမည်ဖြစ်ကြောင်း အများသိစေရန် ကြေညာအပ်ပါသည်။

လွှဲအပ်ညွှန်ကြားချက်အရ -
ဦးသက်နိုင်ဦး [LL.B, LL.M, MRes(Law), D.B.L]
အထက်တန်းရှေ့နေ (စဉ်-၃၆၉၃၃)
အမှတ် (၁၅)၊ မြေညီ၊ အထက်မန္တလေးလမ်းသွယ် (၃)၊ ကန်/မြောက်ရပ်ကွက်၊ မင်္ဂလာတောင်ညွန့်မြို့နယ်၊ ရန်ကုန်မြို့။ ဖုန်း - ၀၉-၉၇၅၀၂၁၈၄၁

ကန့်ကွက်နိုင်ကြောင်း အများသိစေရန်အသိပေးကြေညာခြင်း

ရန်ကုန်တိုင်းဒေသကြီး၊ ဒလမြို့နယ်၊ မြေတိုင်း(၆)၊ မြို့မ(၃)ရပ်ကွက်၊ မင်းတန်းလမ်း၊ အမှတ် (၁၂၁၈)၊ အကျယ်(၂၅'x၅၀')၊ (၀.၀၂၈ ဧက)ကို အမည်ပေါက် ဦးမျိုးဇော်ဇော် [၁၂/ဒလန(နိုင်) ၀၂၁၅၈၃]ထံမှ ကျွန်ုပ်၏မိတ်ဆွေ ဒေါ်ကြည်ကြည်ခိုင် [၁၂/ဒလန(နိုင်) ၀၂၉၄၂၆]က အပြီးအပိုင်ဝယ်ယူရန် စရန်ငွေအချို့ကို ပေးချေပြီးဖြစ်ရာ အထက်ပါအရောင်းအဝယ်နှင့် ပတ်သက်၍ ပိုင်ဆိုင်ခံစားခွင့်ရှိသူများသည် ဤကြေညာပါသည့်နေ့မှ (၁၄)ရက်အတွင်း ကျွန်ုပ်ထံ လာရောက်ကန့်ကွက်နိုင်ကြောင်းနှင့် ကန့်ကွက်သူမရှိပါက အရောင်းအဝယ်ကို အောင်မြင်အောင်ဆက်လက်ဆောင်ရွက်သွားမည်ဖြစ်ကြောင်း အများသိစေရန် ကြေညာအပ်ပါသည်။

လွှဲအပ်ညွှန်ကြားချက်အရ-
ဒေါ်ဝေမီလှိုင်(LL.B, D.B.L)
တရားလွှတ်တော်ရှေ့နေ(စဉ်-၉၆၉၁/၂၇-၂-၂၀၁၄)
အမှတ်(၁၈၇)၊ လမ်းမတော်လမ်း၊ လမ်းမတော်မြို့နယ်၊ ရန်ကုန်တိုင်းဒေသကြီး။ ဖုန်း-၀၉-၄၂၀၀၉၄၆၃၊ ၀၉-၇၉၈၄၀၆၃၇၇

ကန့်ကွက်နိုင်ကြောင်းအများသိစေရန်ကြော်ငြာချက်

ရန်ကုန်တိုင်းဒေသကြီး၊ကမာရွတ်မြို့နယ်၊(၈)ရပ်ကွက်၊ပြည်လမ်းနှင့် လှည်းတန်းလမ်းထောင့်၊ လှည်းတန်းစင်တာ၊အမှတ်(၃၂၆)၊(၃)လွှာ၊ဧရိယာ (၆၃၆-sqft) အကျယ်အဝန်းရှိ ကွန်ဒိုတိုက်ခန်း ရေ၊မီး၊ မီတာအပါအဝင် ၎င်းကွန်ဒိုတိုက်ခန်းနှင့် သက်ဆိုင်သောမြေ အချိုးကျပိုင်ဆိုင်မှု အကျိုးခံစားခွင့် အရပ်ရပ်အားလုံးတို့အား မိမိကိုယ်တိုင်ပိုင်ဆိုင်ပြီး စီမံခန့်ခွဲရောင်းချပိုင်ခွင့် ရှိပါသည် ဟုဝန်ခံကတိပြုသူ ဦးမောင်မောင်ကြီး [၁၂/ ကမရ(နိုင်)၀၄၄၁၂၄] ထံမှကျွန်ုပ်၏ မိတ်ဆွေဖြစ်သူက လွှဲပြောင်းဝယ်ယူရန် အတွက်ရောင်းဖိုးငွေ၏ တစ်စိတ်တဒေသကို စရန်ငွေအဖြစ် ပေးချေပြီးဖြစ်ပါသည်။

သို့ဖြစ်ပါ၍ အဆိုပါအရောင်းအဝယ်ကိစ္စနှင့်ပတ်သက်၍ကန့်ကွက်လိုသူများရှိပါက ခိုင်လုံသော ပိုင်ဆိုင်မှုစာရွက်စာတမ်း၊ စာချုပ်စာတမ်း အထောက်အထား (မူရင်း)များဖြင့်ဤကြော်ငြာပါသည့်နေ့မှ(၁၄)ရက်အတွင်းကျွန်ုပ်ထံသို့ ရုံးချိန်အတွင်းလာရောက်ကန့်ကွက်နိုင်ပါသည်။သတ်မှတ်ရက်အတွင်း ကန့်ကွက်မည့်သူမရှိပါက အရောင်းအဝယ်ကိုဥပဒေနဲ့အညီပြီးဆုံးသည်အထိ ဆက်လက်ဆောင်ရွက် သွားမည်ဖြစ်ပါကြောင်း အများ သိစေရန်ကြော်ငြာအပ်ပါသည်။

လွှဲအပ်ညွှန်ကြားချက်အရ-
ဒေါ်ငွေငွေဝင်း(LL.B)
အထက်တန်းရှေ့နေ (စဉ်-၅၅၂၆၀)
တိုက်အမှတ်(၀၀၂/အေ -၄) ရွှေကမ္ဘာအိမ်ရာ၊မရမ်းကုန်းမြို့နယ်။
09-440017397,09-250681928

ကန့်ကွက်နိုင်ကြောင်းအများသိစေရန်ကြော်ငြာချက်

ရန်ကုန်တိုင်းဒေသကြီး၊ကမာရွတ်မြို့နယ်၊(၈)ရပ်ကွက်၊ပြည်လမ်းနှင့် လှည်းတန်းလမ်းထောင့်၊ လှည်းတန်းစင်တာ၊ အမှတ်(၀၁-၀၈)၊ ပထမထပ်၊ဧရိယာ(၆၃၈.၂၅sqft)အကျယ်အဝန်းရှိ ဆိုင်ခန်း ရေ၊ မီး၊ မီတာအပါအဝင် ၎င်းဆိုင်ခန်းနှင့် သက်ဆိုင်သောမြေအချိုးကျပိုင်ဆိုင်မှု အကျိုးခံစားခွင့် အရပ်ရပ်အားလုံးတို့အား မိမိကိုယ်တိုင်ပိုင်ဆိုင်ပြီး စီမံခန့်ခွဲရောင်းချပိုင်ခွင့် ရှိပါသည် ဟုဝန်ခံကတိပြုသူ ဦးမောင်မောင်ကြီး [၁၂/ကမရ(နိုင်)၀၄၄၁၂၄] ထံမှကျွန်ုပ်၏ မိတ်ဆွေဖြစ်သူက လွှဲပြောင်းဝယ်ယူရန် အတွက်ရောင်းဖိုးငွေ၏ တစ်စိတ်တဒေသကို စရန်ငွေအဖြစ်ပေးချေပြီးဖြစ်ပါသည်။

သို့ဖြစ်ပါ၍ အဆိုပါအရောင်းအဝယ်ကိစ္စနှင့်ပတ်သက်၍ကန့်ကွက်လိုသူများရှိပါက ခိုင်လုံသော ပိုင်ဆိုင်မှုစာရွက်စာတမ်း၊ စာချုပ်စာတမ်း အထောက်အထား (မူရင်း)များဖြင့်ဤကြော်ငြာပါသည့်နေ့မှ(၁၄)ရက်အတွင်းကျွန်ုပ်ထံသို့ ရုံးချိန်အတွင်းလာရောက်ကန့်ကွက်နိုင်ပါသည်။သတ်မှတ်ရက်အတွင်း ကန့်ကွက်မည့်သူမရှိပါက အရောင်းအဝယ်ကိုဥပဒေနဲ့အညီပြီးဆုံးသည်အထိ ဆက်လက်ဆောင်ရွက် သွားမည်ဖြစ်ပါကြောင်း အများ သိစေရန်ကြော်ငြာအပ်ပါသည်။

လွှဲအပ်ညွှန်ကြားချက်အရ-
ဒေါ်ငွေငွေဝင်း(LL.B)
အထက်တန်းရှေ့နေ (စဉ်-၅၅၂၆၀)
တိုက်အမှတ်(၀၀၂/အေ -၄) ရွှေကမ္ဘာအိမ်ရာ၊မရမ်းကုန်းမြို့နယ်။
09-440017397,09-250681928

Passport ပျောက်ဆုံးခြင်း

ရန်ကုန်တိုင်းဒေသကြီး၊ သန်လျင်မြို့နယ်၊ လက်ယက်စမ်းကျေးရွာနေ (ဘ) ဦးကျော်သူရ၏သား မောင်ဟိန်းကို [၁၂/သဃက(နိုင်) ၁၇၉၀၅၁]သည် နိုင်ငံကူးလက်မှတ် ပျောက်ဆုံးသွားပါသဖြင့် Passport အသစ်လျှောက်ထားရန်အတွက် အသိပေးကြေညာလိုက်ပါသည်။

ဖုန်း-၀၉-၉၇၄၀၅၁၆၇၁

ကန့်ကွက်နိုင်ကြောင်း ကြော်ငြာ

လှိုင်သာယာမြို့နယ်၊ မြေတိုင်းရပ်ကွက်အမှတ်- ၃/၄ (နဝဒေး)၊ မြေကွက်အမှတ်-၂၃၂၊ဧရိယာ (၀.၀၅၅) ဧက၊ မြေကွက်တည်နေရာအမှတ်- ၁၅၊ မောရဝတီလမ်း၊ နဝဒေးအိမ်ရာ၊ လှိုင်သာယာမြို့နယ်၊ ဦးခင်တပ် [၁၂/ဒဂန(နိုင်)၀၂၃၁၇၇]၊ ဒေါ်ကြည်ကြည်တင် [၁၂/ဒဂန(နိုင်)၀၁၉၈၀၉] အမည်ပေါက် နှစ်(၆၀) မြေငှားဂရန်မြေအား တရားလို ဒေါ်ခင်နှင်းဖြူမှ တရားပြိုင် ဦးခင်တပ်၊ ဒေါ်ကြည်ကြည်တင်တို့အပေါ် အင်းစိန်ခရိုင်တရားရုံး၊ ၂၀၂၃ ခုနှစ်၊ တရားမကြီးမှုအမှတ်- ၂၀၉ ဖြင့် မြေနှင့် အိမ်အား ပဋိညာဉ်အတိုင်း မှတ်ပုံတင်အရောင်းအဝယ်စာချုပ် ချုပ်ဆိုပေးစေလိုမှုဖြင့် စွဲဆိုခဲ့ခြင်းအပေါ်စရိတ်နှင့်တကွ အနိုင်ဒီကရီချမှတ်သည့် (၂၉-၃-၂၀၂၄)ရက်စွဲပါ စီရင်ချက်ဒီကရီ၊ အင်းစိန်ခရိုင် တရားရုံး၊ ၂၀၂၄ ခုနှစ် တရားမဇာရီမှုအမှတ်- ၄၄ ၏ (၁၅-၈-၂၀၂၄)ရက်စွဲပါ ဘီလစ် ခန့်အပ်သည့်အမိန့်၊ အင်းစိန်ခရိုင်တရားရုံး၏ (၁၅-၈-၂၀၂၄)ရက်စွဲပါ ဘီလစ်ခန့်စာ၊ နှစ်(၆၀)ဂရန်မူရင်း၊ နိုင်ငံသားစိစစ်ရေးကတ်တို့တင်ပြ၍ တရားရှုံးကိုယ်စား ဘီလစ် ဒေါ်ဆုဆုထူးအောင် [၁၂/ဥကမ(နိုင်)၂၂၄၇၉၈]မှ အရောင်းအဝယ်စာချုပ်ချုပ်ဆိုရန် မြေပုံကူးလျှောက်ထားလာရာ တရားဝင်ခိုင်လုံသော အထောက်အထားများဖြင့် ဤကြော်ငြာပါသည့်နေ့မှစ၍ (၇)ရက်အတွင်း ကန့်ကွက်နိုင်ပါကြောင်းနှင့် ကန့်ကွက်မှုမရှိပါက လုပ်ထုံးလုပ်နည်းအတိုင်း ဆက်လက်ဆောင်ရွက်ပေးမည်ဖြစ်ပါကြောင်း အသိပေးကြေညာအပ်ပါသည်။

ဌာနမှူး
(ဒုတိယညွှန်ကြားရေးမှူးချုပ်)
မြို့ပြမြေစီမံခန့်ခွဲမှုဌာန
ရန်ကုန်မြို့တော်
စည်ပင်သာယာရေးကော်မတီ

ရန်ကုန်တိုင်းဒေသကြီး၊ လှိုင်သာယာမြို့နယ်၊ မြေတိုင်းရပ်ကွက်အမှတ်-သကမ-၁၄/လှိုင်သာယာ၊ မြေကွက်အမှတ်- ၂၀/က၊ အကျယ်အဝန်း (၂၀ ပေ x ၆၀ ပေ)ရှိ ဦးချစ်လှိုင် အမည်ပေါက် ပါမစ်မြေကွက်နှင့် ယင်းမြေကွက်ပေါ်ရှိ အမှတ် (၂၀/က)၊ ကျန်စစ်သားလမ်း၊ (၅/၁၃) ရပ်ကွက်၊ လှိုင်သာယာမြို့နယ်၊ ရန်ကုန်မြို့ဟုခေါ်တွင်သော နေအိမ်အပါအဝင် အကျိုးခံစားခွင့်အရပ်ရပ်အားလုံးနှင့် ပတ်သက်၍ အများသိစေရန်ကြေညာခြင်း

အထက်ဖော်ပြပါ မြေကွက်၊ နေအိမ်နှင့်ပတ်သက်၍ အကျိုးခံစားခွင့် အရပ်ရပ်အားလုံးတို့ကို လက်ရှိပိုင်ဆိုင်၍ ရောင်းချပိုင်ခွင့်ရှိကြောင်း ဝန်ခံကတိပြုသူ ဦးမျိုးအောင် [၁၄/ဝခမ (နိုင်) ၀၀၃၃၁၅]ထံမှ ကျွန်ုပ်တို့၏မိတ်ဆွေက ဝယ်ယူရန် စရန်ငွေတစ်စိတ်တစ်ဒေသအား ပေးချေပြီးဖြစ်ပါသည်။ အဆိုပါ အရောင်းအဝယ်ကို ကန့်ကွက်လိုပါက ဤကြော်ငြာပါသည့်နေ့မှစ၍ (၇) ရက်အတွင်း ပိုင်ဆိုင်မှုအထောက်အထား စာချုပ်စာတမ်းမူရင်းများနှင့်တကွ ကျွန်ုပ်တို့ထံသို့ လူကိုယ်တိုင်လာရောက်ကန့်ကွက်နိုင်ပါကြောင်းနှင့် သတ်မှတ်ရက်ထက်ကျော်လွန်ပါက အရောင်းအဝယ်ကို ဥပဒေနှင့်အညီပြီးဆုံးသည့်တိုင် ဆက်လက်ဆောင်ရွက်သွားမည်ဖြစ်ပါကြောင်း အများသိစေရန် ကြေညာအပ်ပါသည်။

လွှဲအပ်ညွှန်ကြားချက်အရ -
ဒေါ်သီတာမမ (LL.B, D.M.L,D.I.L) — **ဒေါ်ခင်မျိုးလတ် (LL.B)**
တရားလွှတ်တော်ရှေ့နေ (စဉ်- ၇၂၂၆) — **တရားလွှတ်တော်ရှေ့နေ (စဉ်-၁၉၂၇၅)**
အမှတ် (၄၄)၊ ပ-ထပ်၊ အခန်း (၁၀)၊ ၃၆-လမ်း၊ ကျောက်တံတားမြို့နယ်၊ ရန်ကုန်မြို့။ ဖုန်း- ၀၉-၇၃၁၂၁၅၇၃၊ ၀၉-၂၅၄၁၃၀၀၇၄

ကန့်ကွက်နိုင်ကြောင်းကြော်ငြာ

တောင်ဥက္ကလာပမြို့နယ်၊မြေတိုင်းရပ်ကွက်အမှတ်-၃၊မြေကွက်အမှတ်-၁၃၅/က၊မြေကွက်တည်နေရာအမှတ်(၁၃၅/က)၊(၃)လမ်း၊(၃)ရပ်ကွက်၊တောင်ဥက္ကလာပမြို့နယ်၊ဒေါ်သန်းသန်းနွဲ့(၁၂/ဗဟန(နိုင်)၀၇၃၇၄၅)အမည်ပေါက်နှစ်(၆၀)မြေငှားဂရန်အမည်ပေါက်-ဒေါ်သန်းသန်းနွဲ့(ဖနီး)ကွယ်လွန်သဖြင့် ဦးခင်မောင်ငွေ(၁၂/ဗဟန(နိုင်)၀၆၇၈၉၃)မှခင်ပွန်းတော်စပ်ကြောင်းကျမ်းကျိန်လွှာ(၁၀/၉၃/၂၀၂၄/၂-၁၀-၂၀၂၄)၊ထောက်ခံကျမ်းကျိန်လွှာ(၂)စောင်၊ဂရန်၊နိုင်/ကတ်များ၊သေစာရင်း၊အိမ်ထောင်စုစာရင်း၊ဝန်ဆောင်ခတို့တင်ပြ၍ပိုင်ဆိုင်ကြောင်းစာချုပ်ချုပ်ဆိုရန်မြေပုံကူးလျှောက်ထားလာမှုအပေါ်တရားဝင်ခိုင်လုံသောအထောက်အထားများဖြင့်ဤကြော်ငြာပါသည့်နေ့မှစ၍(၇)ရက်အတွင်းကန့်ကွက်နိုင်ပါကြောင်းနှင့်ကန့်ကွက်မှုမရှိပါကလုပ်ထုံးလုပ်နည်းအတိုင်းဆက်လက်ဆောင်ရွက်ပေးမည်ဖြစ်ပါကြောင်းအသိပေးကြေညာအပ်ပါသည်။

ဌာနမှူး(ကိုယ်စား)(ဒုတိယညွှန်ကြားရေးမှူးချုပ်)
မြို့ပြစီမံကိန်းနှင့်မြေစီမံခန့်ခွဲမှုဌာန၊ရန်ကုန်မြို့တော်စည်ပင်သာယာရေးကော်မတီ

"ကန့်ကွက်နိုင်ကြောင်း အများသိစေရန်ကြေညာခြင်း"

ရန်ကုန်တိုင်းဒေသကြီး၊ ဒဂုံမြို့သစ်(ဆိပ်ကမ်း)မြို့နယ်၊ မြေတိုင်းရပ်ကွက် အမှတ် (၈၃)၊ မြေကွက်အမှတ် (၁၅၉+၁၆၀) ဟုခေါ်တွင်သော ဒေါ်စိုးစိုး(ခ)ရှောက်ဖင့် [၁၃/လရန(နိုင်) ၀၉၃၀၈၄] အမည်ပေါက်သည့် နှစ်(၆၀)ဂရန်မြေအမျိုးအစား မြေကွက်(၂)ကွက်တွဲ၊ မြေအကျယ် (၈၀x၆၀)ပေ၊ ဧရိယာ (၄၈၀၀) စတုရန်းပေရှိ မြေကွက်အကျိုးခံစားခွင့်အရပ်ရပ်အားလုံးတို့ကို အမည်ပေါက်ထံမှ ဒေါ်ခင်ထွေး [၁၀/ကမရ(နိုင်) ၀၁၆၈၅၇]က တစ်ဆင့်ဝယ်ယူပိုင်ဆိုင်ပြီး ၎င်းထံမှ ဒေါ်အိမင်းကြူ [၁၂/ဒဂတ(နိုင်) ၀၇၇၀၆၅]က ဝယ်ယူပိုင်ဆိုင်ပါကြောင်း၊ ရောင်းချပိုင်ခွင့်ရှိကြောင်း၊ အရှုပ်အရှင်းတစ်စုံတစ်ရာမရှိ ကင်းရှင်းပါကြောင်း တာဝန်ယူရောင်းချသဖြင့် ကျွန်ုပ်၏မိတ်ဆွေဖြစ်သူ ဦးယဉ်မင်းဟန် [၁၂/ဗဟန(နိုင်) ၀၉၅၂၇၇]က အပြီးအပိုင်ဝယ်ယူရန်အတွက် စရန်ငွေတစ်စိတ်တစ်ဒေသတို့ကို ပေးချေထားပြီးဖြစ်ရာ ကန့်ကွက်လိုသူများရှိပါက ဤကြော်ငြာစာပါသည့်နေ့မှစ၍ (၇)ရက်အတွင်း ကျွန်ုပ်ထံသို့ ခိုင်လုံသောအထောက်အထား စာရွက်စာတမ်းမူရင်းများဖြင့် ဆက်သွယ်၍ ကန့်ကွက်နိုင်ပါသည်။ အကယ်၍ (၇)ရက်ကျော်လွန်သည့်တိုင် ကန့်ကွက်မည့်သူများမရှိပါက ဤအရောင်းအဝယ်ကိစ္စကို ပြီးသည်အထိ ဥပဒေနှင့်အညီ ဆက်လက်ဆောင်ရွက်သွားမည်ဖြစ်ပါကြောင်း အများသိစေရန်အသိပေး ကြေညာအပ်ပါသည်။

ညွှန်ကြားသူ- **ဦးယဉ်မင်းဟန်** — **ညွှန်ကြားချက်အရ -**
ဒေါ်ခင်သူဇာဝင်း (LL.B)
တရားလွှတ်တော်ရှေ့နေ (စဉ်- ၁၆၄၆၀)
အမှတ်(၈၁၈)၊ အောင်သပြေလမ်း၊ (၁၉)ရပ်ကွက်၊ ဒဂုံမြို့သစ်(တောင်ပိုင်း)မြို့နယ်၊ ရန်ကုန်တိုင်းဒေသကြီး။ ဖုန်း- ၀၉-၂၅၆၃၂၂၀၉၁

ကန့်ကွက်နိုင်ကြောင်း အများသိစေရန် ကြေညာခြင်း

ရန်ကုန်တိုင်းဒေသကြီး၊ ဒဂုံမြို့သစ်(ဆိပ်ကမ်း)မြို့နယ်၊ မြေတိုင်းရပ်ကွက်အမှတ်- (၈၅)၊ မြေကွက်အမှတ်-(၅၄၉)၊ ပါမစ်မြေပေါ်ရှိ မြေအကျယ်အဝန်း (၄၀'x၆၀')ရှိသော မြေကွက်နှင့်ပတ်သက်သမျှ အကျိုးခံစားခွင့်အားလုံးတို့ကို မြေအမည်ပေါက် ဒေါ်တင်တင်ပု [၁၂/ လမန (နိုင်) ၀၁၄၆၃၀]ထံမှ ဒေါ်ဝင်းဝင်းဖြူ [၅/စကန (နိုင်) ၁၅၆၇၉၅]မှ မိမိနောက်ဆုံးလက်ဝယ်ပိုင်ဆိုင်ကာ ရောင်းချပိုင်ခွင့်ရှိကြောင်းနှင့် အပြီးအပိုင်ရောင်းချရန် ကမ်းလှမ်းသည်ကို ကျွန်ုပ်၏မိတ်ဆွေက အပိုင်ဝယ်ယူရန် (၁၇-၁၂-၂၀၂၄) ရက်နေ့တွင် ရောင်းဖိုးငွေထက်ဝက်ခန့်အား ပေးချေပြီးဖြစ်ပါသဖြင့် ၎င်းမြေကွက်၏ ပိုင်ဆိုင်မှုနှင့်ပတ်သက်ပြီး ကန့်ကွက်လိုပါက ကျွန်ုပ်ထံသို့ခိုင်လုံသော အထောက်အထားမူရင်းများဖြင့် ဤကြော်ငြာပါသည့်နေ့မှစ၍ (၁၄)ရက်အတွင်း လာရောက် ကန့်ကွက်နိုင်ပါသည်။ သတ်မှတ်ရက်ကျော်လွန်သွားပါက ၎င်းမြေကွက်၏ အရောင်းအဝယ်ကိစ္စများကို ဥပဒေနှင့်အညီ ဆက်လက်ဆောင်ရွက်သွားမည်ဖြစ်ကြောင်း အများသိစေရန် ကြေညာအပ်ပါသည်။

လွှဲအပ်ညွှန်ကြားချက်အရ-
ဒေါ်ထွေးစုလှိုင် LL.B, D.B.L, D.I.L
တရားလွှတ်တော်ရှေ့နေ (စဉ်-၁၉၁၉၂)
တိုက်(၃၆)၊ ဒုတိယထပ်(ဝဲ)၊ ကျားကွက်သစ်လမ်း၊ ပုသိမ်ညွန့်ရပ်ကွက်၊ တာမွေမြို့နယ်။
Ph: 09-422662324, 09-760396004

ကန့်ကွက်နိုင်ပါကြောင်းအများသိစေရန်

ရန်ကုန်တိုင်းဒေသကြီး၊ ဒဂုံမြို့သစ်(အရှေ့ပိုင်း)မြို့နယ်၊ မြေတိုင်းရပ်ကွက်အမှတ်(၁၃၄)၊ စွယ်တော်ပန်း(၂)လမ်း၊ မြေကွက်အမှတ်(၃၁၆)၊ မြေအကျယ်အဝန်း (၂၀ပေx ၆၀ပေ)၊ မြေကွက်အမှတ် (၃၁၅)နှင့် ကပ်လျက်ဘက်အခြမ်း၊ မြေချပါမစ်မြေကွက်နှင့် ယင်းမြေကွက်ပေါ်ရှိ အကျိုးခံစားခွင့်အရပ်ရပ်အားလုံးတို့ကို ရန်ကုန်မြို့တော်စည်ပင်သာယာရေးကော်မတီ၊ မြို့ပြစီမံကိန်းနှင့် မြေစီမံခန့်ခွဲမှုမြေယာဌာနရှိ မြို့မြေစာရင်းတွင် **ဦးချူး [၁၂/ရပသ(နိုင်) ၀၁၁၇၉၈]** အမည်ဖြင့် အမည်ပေါက်မှတ်သားတည်ရှိပြီး အမည်ပေါက်ထံမှ **ဒေါ်စန်းစန်းခိုင် [၁၂/လမန(နိုင်) ၀၀၁၅၅၁]**သည် **"နှစ်ဦးသဘောတူ အဆင့်ဆင့်အဆက်စပ်အရောင်းအဝယ်ကတိစာချုပ်များ"**ဖြင့် ဝယ်ယူပိုင်ဆိုင်ထားပြီး မိမိတစ်ဦးတည်းသာလျှင် တရားဝင် လက်ရှိပိုင်ဆိုင်ကြောင်းနှင့် လွတ်လပ်စွာပြန်လည်လွှဲပြောင်းရောင်းချပိုင်ခွင့်ရှိကြောင်း ဝန်ခံကတိပြု၍ အပြီးအပိုင်လွှဲပြောင်းရောင်းချရန် ကျွန်ုပ်၏မိတ်ဆွေထံသို့ စကားကမ်းလှမ်းရာ ကျွန်ုပ်၏မိတ်ဆွေဖြစ်သူက အပြီးအပိုင်ဝယ်ယူရန်အတွက် အရောင်းအဝယ်ပြုလုပ်သော တန်ဖိုးငွေ၏တစ်စိတ်တစ်ဒေသကို စရန်ငွေအဖြစ် ပေးချေထားပြီးဖြစ်ပါသည်။ သို့ဖြစ်ပါ၍ ကန့်ကွက်လိုပါက ဤကြော်ငြာပါသည့်နေ့မှစ၍ (၇)ရက်အတွင်း ပိုင်ဆိုင်မှုအထောက်အထား(မူရင်း)များဖြင့် ကျွန်ုပ်ထံ လာရောက်ကန့်ကွက်နိုင်ပါကြောင်းနှင့် သတ်မှတ်ရက်ကျော်လွန်ပါက အရောင်းအဝယ်ကို ပြီးမြောက်အောင်မြင်သည်အထိ ဥပဒေနှင့်အညီ ဆက်လက်ဆောင်ရွက်သွားမည်ဖြစ်ပါကြောင်း အများသိစေရန် ကြေညာအပ်ပါသည်။

လွှဲအပ်ညွှန်ကြားချက်အရ -
ဒေါ်ယဉ်ယဉ်ကြည်(LL.B) — **ဒေါ်စုစုလှိုင်(LL.B)** — **ဒေါ်ချန်ပေါင်လူး(LL.B)**
(စဉ်-၁၁၄၀၆) — **(စဉ်-၅၅၅၆၃)** — **(စဉ်-၅၆၄၉၈)**
တရားလွှတ်တော်ရှေ့နေ — **ဒေါ်သန်းငွေး(ခ)ဒေါ်သန်းသန်းငွေး(LL.B)**
(စဉ်-၅၆၆၆၂)
အထက်တန်းရှေ့နေများ
အမှတ်(၅၄၄/ခ)၊ သဒ္ဓါလမ်း(၂၀)၊ (၄)ရပ်ကွက်၊ တောင်ဥက္ကလာပမြို့နယ်၊ ရန်ကုန်တိုင်းဒေသကြီး၊
ဖုန်း- ၀၉-၄၃၁၁၄၆၅၄၊ ၀၉-၇၉၅၆၀၁၈၆၃၊ ၀၉-၇၉၆၃၀၈၀၂၁

ရန်ကုန်မြို့၊တွံ့တေးမြို့နယ်၊ရန်ကုန်မြို့သစ်စီမံကိန်း၊ကွင်းအမှတ်(၀၂)၊အုပ်စုအမှတ်(RA-2)၊အကွက်အမှတ်(တ-၀၄)မြေကွက်အမှတ်(၀၃၉၅)၊ရေိယာ(၆၀'×၈၀')ရှိ ယာယီမြေပေးမိန့်တွင်၊ဦးဟံညီမ်း(၁၂/တတန(နိုင်)၁၁၂၇၀၈)အမည်ပေါက်မြေကွက်အရောင်းအဝယ်ကိုကန့်ကွက်နိုင်ကြောင်း

အထက်ပါမြေကွက်ကို ယာယီမြေပေးမိန့်တွင် တရားဝင်အမည်ပေါက်သူ-ဦးဟံညီမ်း ကအရှုပ်အရှင်းကင်းရှင်းစွာ လက်ဝယ်ထားရှိပိုင်ဆိုင်ပါကြောင်းနှင့် လွှဲပြောင်းရောင်းချခွင့်ရှိပါကြောင်း ဝန်ခံကတိပြုသည့်အတွက် ကျွန်ုပ်တို့၏ မိတ်ဆွေက အပြီးအပိုင်ဝယ်ယူရန်(စရန်ငွေ)ပေးချေခဲ့ပြီးဖြစ်ပါသည်။ အဆိုပါ မြေကွက်နှင့်ပတ်သက်၍ ပိုင်ဆိုင်အကျိုးခံစားခွင့်ရှိသဖြင့် ကန့်ကွက်လိုသူများ ရှိပါက ဤကြေညာပါသည့်နေ့မှစ၍(၇)ရက်အတွင်း တိကျခိုင်လုံသောစာရွက်စာတမ်းမူရင်းများနှင့်တကွ လာရောက်ကန့်ကွက်နိုင်ပါသည်။ သတ်မှတ်နေ့ရက် ကျော်လွန်ပါက မြေကွက်အရောင်းအဝယ်ကို ဥပဒေနှင့်အညီပြီးဆုံးသည်အထိ ဆက်လက်ဆောင်ရွက်မည်ဖြစ်ကြောင်း ကြေညာပါသည်။(လွှဲအပ်ညွှန်ကြားချက်အရ)

ဦးသန့်ဇင် (LL-B)	**ဒေါ်ဟန်နွေနိုင်(LL-B)**
အထက်တန်းရှေ့နေ(စဉ်-၂၅၀၆၈)	အထက်တန်းရှေ့နေ(စဉ်-၂၇၃၄၅)
Ph-09 253995848 , 09-798420119	Ph-09-4200 73685

အမှတ်(၅၀)၊ ပ-ထပ်၊ အခန်း(D-2)၊ ဘဏ်လမ်း၊ ကျောက်တံတားမြို့နယ်၊ ရန်ကုန်မြို့။

ကန့်ကွက်နိုင်ကြောင်းကြေညာခြင်း

ရန်ကုန်တိုင်းဒေသကြီး၊ မရမ်းကုန်းမြို့နယ်၊ (၄)ရပ်ကွက်၊ ပြည်လမ်း၊ (၃)လွှာ၊ အခန်းအမှတ်(၂၀)၊ တိုက်အမှတ်(၁၁၀)ဟုခေါ်တွင်သော အကျယ်အဝန်း(၁၅ပေx၅၅ပေ)ရှိ တိုက်ခန်းနှင့် ပတ်သက်ဆက်နွယ်သည့် အကျိုးခံစားခွင့်အရပ်ရပ်အားလုံးကို တရားဝင်ဝယ်ယူပိုင်ဆိုင်ကာ လက်ရှိအကျိုးခံစားလျက်ရှိပြီး ရောင်းချပိုင်ခွင့်ရှိကြောင်း ဝန်ခံကတိပြုသူ ဦးကျော်ဇေယျ [၁၄/ပသန(နိုင်)၀၀၆၀၇၆]ကိုင်ဆောင်သူထံမှ အပြီးအပိုင်ဝယ်ယူရန် ကျွန်ုပ်မိတ်ဆွေက စရန်ငွေတစ်စိတ်တစ်ဒေသကိုပေးချေထားပြီးဖြစ်ပါ၍ ဤတိုက်ခန်းအရောင်းအဝယ်နှင့်ပတ်သက်၍ ကန့်ကွက်လိုသူများရှိပါက ဤကြော်ငြာပါသည့်နေ့မှ (၇)ရက်အတွင်း တိကျခိုင်လုံသောစာရွက်စာတမ်း(မူရင်း)များနှင့်တကွ ကျွန်ုပ်ထံ လာရောက်ကန့်ကွက်နိုင်ပါသည်။ သတ်မှတ်ရက်ကျော်လွန်သည်အထိ ကန့်ကွက်မည့်သူ မရှိပါက အရောင်းအဝယ်ကိစ္စကို ဥပဒေနှင့်အညီ ပြီးစီးသည်အထိ ဆက်လက်ဆောင်ရွက်သွားမည်ဖြစ်ကြောင်း အများသိစေရန် ကြေညာအပ်ပါသည်။

လွှဲအပ်ညွှန်ကြားချက်အရ -
ဦးစောမင်းဦး(LL.B)၊
တရားလွှတ်တော်ရှေ့နေ(စဉ်-၁၅၁၂၀)
တိုက်/စီ၊ အခန်း(၃၀၄)၊ မေတ္တာမွန်အိမ်ရာဝင်း၊ ကူးတို့ဆိပ်လမ်း၊ စက်ဆန်းရပ်ကွက်၊ မင်္ဂလာတောင်ညွန့်မြို့နယ်။
ဖုန်း-၀၉-၄၄၈၀၄၆၁၀၈

သမီးအဖြစ်မှ အမွေပြတ်စွန့်လွှတ်ခြင်း

ကျွန်မ၏ သမီးဖြစ်သူ မဝင်းဝင်းမျိုး[၁၀/ပမန(နိုင်)၁၃၃၉၅၁](ဘ) ဦးရှိန်အေး၊ (မိ) ဒေါ်ခင်နွယ် မွန်ပြည်နယ်၊ ပေါင်မြို့၊ ကဒါရပ်ကွက်၊ မြို့သစ်(၄) လမ်း၊ မြောက်ပိုင်း နေထိုင်သူသည် မိဘဆိုဆုံးမမှုကို နားထောင်လိုက်နာခြင်းမရှိဘဲ ခွင့်လွှတ်နိုင်ခြင်းမရှိသည့်ကိစ္စများအား အကြိမ်ကြိမ်ကျူးလွန်နေပါသဖြင့် (၁၈-၁၂-၂၀၂၄)ရက်နေ့မှစ၍ သမီးအဖြစ်မှ အမွေပြတ်စွန့်လွှတ်လိုက်ပြီး ၎င်းနှင့်ပတ်သက်သည့် ကိစ္စအဝဝကို တာဝန်ယူဖြေရှင်းပေးမည် မဟုတ်ပါကြောင်း။

ဒေါ်ခင်နွယ် [၁၀/ပမန(နိုင်)၀၃၂၅၅၅]

ကြော်ငြာစာ
(အမွေဆက်ခံခြင်းအက်ဥပဒေပုဒ်မ- ၂၈၃)
ဗိုလ်တထောင်ခရိုင်တရားရုံး
၂၀၂၄ ခုနှစ်၊ တရားမအထွေထွေမှုအမှတ်- ၄၇

၁။ ဦးနေလင်း ---------------- လျှောက်ထားသူများ
၂။ ဒေါ်မေယုရွှေ

ကွယ်လွန်သူ ဦးတင်ရွှေ နှင့် ဒေါ်ခင်မေသွက် တို့ကျန်ရစ်ခဲ့သော ပစ္စည်းများနှင့်စပ်လျဉ်းသည့်အမှု

ရန်ကုန်တိုင်းဒေသကြီး၊ ဗိုလ်တထောင်မြို့နယ်၊ (၄)ရပ်ကွက်၊ (၅၄)လမ်း၊ အမှတ်- ၃၁/၃၇၊ ၃-လွှာ(ဘီ) ၌ နေထိုင်ခဲ့သော ကွယ်လွန်သူ ဦးတင်ရွှေ နှင့် ဒေါ်ခင်မေသွက်တို့၏ ကျန်ရစ်သောပစ္စည်းများအပေါ်၌ အမွေထိန်းလက်မှတ်ထုတ်ပေးပါမည့်အကြောင်းနှင့် ဦးနေလင်းနှင့် ဒေါ်မေယုရွှေ (ကွယ်လွန်သူ ဦးတင်ရွှေနှင့် ဒေါ်ခင်မေသွက်တို့၏ သားသမီးအရင်း တော်စပ်သူများ)က အမွေဆက်ခံခြင်းအက်ဥပဒေအရ လျှောက်ထားသဖြင့် ဤအမှုကို ၂၀၂၄ ခုနှစ်၊ ဒီဇင်ဘာလ ၃၁ ရက် (၁၃၈၆ ခု၊ ပြာသိုလဆန်း ၂ ရက်)နေ့တွင် ဆိုင်ဆိုကြားနာရန် ချိန်းဆိုထားသည်ဖြစ်သောကြောင့် ထိုကွယ်လွန်သူ ဦးတင်ရွှေနှင့် ဒေါ်ခင်မေသွက် တို့၏ ကျန်ရစ်သောပစ္စည်းများတွင် အကျိုးစီးပွားသက်ဆိုင်သည် အဆိုရှိသူတို့အား အဆိုပါအမှုတွင် ၎င်းတို့ (လာရောက်ဆိုင်ရန် သင့်လျော်မည်ဟု ထင်မြင်လျှင်)ဆိုခဲ့သော ၂၀၂၄ ခုနှစ်၊ ဒီဇင်ဘာလ ၃၁ ရက်(၁၃၈၆ ခု၊ ပြာသိုလဆန်း ၂ ရက်)နေ့၌ မိမိတို့ ကိုယ်တိုင် သော်လည်းကောင်း၊ ကိုယ်စားလှယ်တစ်ဦးဦးအားဖြင့်သော်လည်း ကောင်း လာရောက်ဆိုင်ဆိုရန်နှင့် အမွေထိန်း လက်မှတ်မထုတ်ပေးမီ မှတ်တမ်းများကိုကြည့်ရှုရန် အမွေဆက်ခံခြင်းအက်ဥပဒေပုဒ်မ- ၂၈၃ နှင့်အညီ ဆင့်ဆိုလိုက်သည်။ လာရောက်ခြင်းမရှိ ပျက်ကွက်ခဲ့လျှင် ရုံးတော်က ဦးနေလင်း နှင့် ဒေါ်မေယုရွှေ တို့၏ လျှောက်လွှာအပေါ်၌ စစ်ဆေးဆောင်ရွက်ပြီးလျှင် ၎င်းအမှုအကြောင်းအရာတွင် စီရင်ချက် ချမှတ်လိမ့်မည်ဖြစ်သည်။

၂၀၂၄ ခုနှစ်၊ ဒီဇင်ဘာလ (၁၇)ရက်နေ့တွင် ဤရုံးတော်တံဆိပ် ရိုက်နှိပ်၍ ကျွန်ုပ်လက်မှတ်ရေးထိုး ထုတ်ပေးလိုက်သည်။

(အုန်းရီမြင့်)
ခရိုင်တရားသူကြီး
ဗိုလ်တထောင်ခရိုင်တရားရုံး

ကန့်ကွက်နိုင်ပါသည်

ရန်ကုန်တိုင်းဒေသကြီး၊ မြောက်ဥက္ကလာပမြို့နယ်၊ (င)ရပ်ကွက်၊ ဝဇီရာ(၇)လမ်း၊ အမှတ်(၁၀၀၇/က)ရှိ (၁)ခန်းတည်း (၆)ထပ်တိုက်၏ ပထမထပ်၊ အကျယ်အဝန်း(၁၈ပေx၅၄ပေ)တည်ရှိသော တိုက်ခန်းကို ကန်ထရိုက်တာ(မြေရှင်)ဖြစ်သူ ဦးသန့်ဇင်[၁၂/ကတတ(နိုင်)၀၂၀၂၇၆]ထံမှ ကျွန်ုပ်၏မိတ်ဆွေဖြစ်သူတို့က ကြိုပွိုင့်စနစ်ဖြင့် အပြီးအပိုင်ဝယ်ယူရန် စရန်ငွေများပေးချေထားပြီးဖြစ်ပါသည်။

အဆိုပါတိုက်ခန်းအပါအဝင် အကျိုးခံစားခွင့်အရပ်ရပ်အားလုံးတို့ကို ကန့်ကွက်လိုသူများရှိပါက သတင်းစာပါ ကြော်ငြာသည့်နေ့မှစ၍ (၇)ရက်အတွင်း တိကျခိုင်လုံသော အထောက်အထားမူရင်းများနှင့် ကျွန်ုပ်ထံသို့ကန့်ကွက်နိုင်ပါသည်။ အကယ်၍ သတ်မှတ်သည့်နေ့ရက်အထိ ကန့်ကွက်မည့်သူမရှိပါက တိုက်ခန်း အရောင်းအဝယ်ကိစ္စကို ဥပဒေနှင့်အညီ ပြီးဆုံးသည်အထိ ဆက်လက် ဆောင်ရွက်သွားမည်ဖြစ်ကြောင်း ကြေညာအပ်ပါသည်။

ညွှန်ကြားချက်အရ-
ဦးမြင့်သိန်း(အောင်)LL.B, D.I.L, DA (Psy),
တရားလွှတ်တော်ရှေ့နေ (စဉ်-၇၈၅၀)
အမှတ်(၉၀)၊ ဒုတိယထပ်၊ ၄၉-လမ်း၊ အမှတ်(၁)ရပ်ကွက်၊ ပုဇွန်တောင်မြို့နယ်၊ ရန်ကုန်မြို့။
ဖုန်း-၀၉-၅၁၈၅၁၃၂၊ ၀၁၈-၂၉၇၇၈၀

ကန့်ကွက်နိုင်ပါကြောင်း အများသိစေရန်ကြေညာခြင်း

ရန်ကုန်တိုင်းဒေသကြီး၊ ကျောက်တံတားမြို့နယ်၊ (၉)ရပ်ကွက်၊ ဗိုလ်အောင်ကျော်လမ်း၊ အိုလံပစ်တာဝါ(၁၂)လွှာ၊ အခန်းအမှတ် (၁၂၀၅၊ ၁၂၀၆)ဟုခေါ်တွင်သော တိုက်ခန်း(၂)ခန်းနှင့်တကွ အကျိုးခံစားခွင့် အရပ်ရပ်တို့အား တရားဝင်ပိုင်ဆိုင်သည်ဟု ဝန်ခံကတိပြုသူ ဦးကျော်သူ [၁၂/မရက(နိုင်)၀၈၃၀၈၀]ထံမှ တရားဝင်ဝယ်ယူရန်အတွက် ရောင်းဖိုးငွေ၏ စရန်ငွေတစ်စိတ်တစ်ဒေသကို ပေးချေထားပြီးဖြစ်ပါသည်။ အထက်ပါကိစ္စရပ်အား ကန့်ကွက်လိုသူများရှိပါက သတင်းစာ ကြေညာသည့်ရက်မှစ၍ (၇)ရက်အတွင်း တိကျခိုင်လုံသော စာချုပ်စာတမ်း၊ စာရွက်စာတမ်းမူရင်းများနှင့်တကွ လာရောက်ကန့်ကွက်နိုင်ပါသည်။ ယင်းနေ့ကျော်လွန်၍ ကန့်ကွက်မည့်သူမရှိပါက အရောင်းအဝယ်ကို ဥပဒေနှင့်အညီ ပြီးမြောက်သည်အထိ ဆက်လက်ဆောင်ရွက်သွား မည်ဖြစ်ကြောင်း အများသိစေရန် ကြေညာအပ်ပါသည်။

ဦးရိုဟစ်[၁၂/ပဘတ(နိုင်)၀၃၃၇၄၉]
ဖုန်း-၀၉-၄၅၀၀၁၅၆၉၀

ရန်ကုန်မြို့၊ ဒဂုံမြို့သစ်(မြောက်ပိုင်း)မြို့နယ်၊ မြေတိုင်းရပ်ကွက်အမှတ်(၄၆)၊ ရတနာသုခလမ်း၊ မြေကွက်အမှတ်(၂၃၁) ဟုခေါ်တွင်သော အကျယ်အဝန်း(၄၂× ၆၀)ပေအနက်မှ တရားဝင်မခွဲမစိတ်ရသေးသည့် မြေကွက်ကို လမ်းမပေါ်မှ မျက်နှာမူပါက ညာဘက်/ခေါင်းရင်းခြမ်း၊ မြေကွက်အမှတ်-၂၃၀ နှင့်ကပ်လျက်၊ အကျယ်အဝန်း(၃၀× ၆၀)ပေရှိ နှစ်(၆၀)မြေငှားစာချုပ်(ဂရန်)မြေကွက်ကို အပိုင်ဝယ်ယူခြင်းအား ကန့်ကွက်နိုင်ကြောင်း အများသိစေရန်ကြေညာခြင်း

ဖော်ပြပါမြေနှင့် ယင်းမြေပေါ်ရှိ အကျိုးခံစားခွင့်အရပ်ရပ်ကို ဂရန်အမည်ပေါက်ထံမှ စာချုပ်အဆက်အစပ်ဖြင့်ပိုင်ဆိုင်သူ **ဦးညီညီ (၁၂/အလန(နိုင်)၀၃၈၅၉၄)** နှင့် **ဦးသိန်းအောင် (၁၁/ကတန(နိုင်)၀၄၈၄၅၈)**တို့ထံမှ ကျွန်ုပ်တို့၏မိတ်ဆွေဖြစ်သူ **ဒေါ်သွယ်သွယ်အောင် (၁၀/မလမ(နိုင်)၁၈၃၂၅၁)**နှင့် **ဒေါ်ကလျာဝင်း (၈/ခမန(နိုင်)၁၄၈ရရ၉)**တို့က အပြီးအပိုင်ဝယ်ယူရန် မြေ၏တန်ဖိုးငွေအနက်မှ စရန်ငွေတစ်စိတ်တစ်ဒေသကို (၁၇-၁၂-၂၀၂၄)ရက်နေ့တွင် ပေးချေပြီးဖြစ်၍ ကန့်ကွက်လိုသူရှိပါက ယနေ့မှစ၍ (၁၀)ရက်အတွင်း တရားဝင်ခိုင်လုံသော အထောက်အထားမူရင်းနှင့်တကွ ကျွန်ုပ်တို့ထံသို့ ကန့်ကွက်နိုင်သည်။၎င်းရက်ကို ကျော်လွန်ပါက ယခုအရောင်းအဝယ်ကို ဥပဒေနှင့်အညီ ဆက်လက်ဆောင်ရွက်သွားမည်ဖြစ်ကြောင်း ကြေညာအပ်ပါသည်။ လွှဲအပ်ညွှန်ကြားချက်အရ-

ဦးမြတ်မင်းသိန်း(LL.B)	**ဒေါ်သက်သက်ဆွေ(LL.B)**
DL.101(IP),WIPO(Switzerland)	DL.101(IP),WIPO(Switzerland)
တရားလွှတ်တော်ရှေ့နေ(စဉ်-၁၄၇၀၃)	အထက်တန်းရှေ့နေ(စဉ်-၄၆၀၅၄)

အမှတ်(၁၁၄၈)၊ယသသဝတီ(၁၇)လမ်း၊(၁၃)ရပ်ကွက်၊တောင်ဥက္ကလာပမြို့နယ်။
Contact No - 09-968 245 587 , 09-448 031 054 .

"အများသိစေရန်အသိပေးကြေညာခြင်း"

ရန်ကုန်တိုင်းဒေသကြီး၊ လှိုင်မြို့နယ်၊ (၆)မိုင်ခွဲ၊ ဓမ္မာရုံလမ်း၊ အမှတ် (၅၄၇)နေထိုင်သူ ဦးအောင်ကျော်ဇော[၅/မရန(နိုင်)၀၀၀၅၅၉]၏ လွှဲအပ်ညွှန်ကြားချက်အရ အောက်ပါအတိုင်း အများသိစေရန် ကြေညာအပ်ပါသည်-

ရန်ကုန်တိုင်းဒေသကြီး၊ လှည်းကူးခရိုင်၊ လှည်းကူးမြို့နယ် မယ်ဇလီကုန်းရပ်ကွက်၊ ကျောက္ကာကွင်း၊ ကွင်းအမှတ်(၉၆၃)ဟု ခေါ်တွင်သော မြေဧရိယာ(၉.၉၂၃)ဧက၊ အင်းတရာကန်သာယာ(B)ဘက်ခြမ်းအား မူလပိုင်ရှင် ဦးသန်းမြင့်[၁၂/ရကန(နိုင်)၀၅၇၂၃၇]ထံမှ ကျွန်ုပ်၏မိတ်ဆွေက လက်ရောက်ရရှိပိုင်ဆိုင်ခဲ့ပါသည်။ ယင်းမြေပေါ်တွင် ဦးထွန်းထွန်း[၁၂/လကန(နိုင်)၂၄၄၅၇၂]ကိုင်ဆောင်သူနှင့်အတူ အကျိုးတူလုပ်ငန်းများ ဆောင်ရွက်လုပ်ကိုင်ခဲ့ပြီး(၁၇-၁၂-၂၀၂၄) ရက်စွဲပါ နှစ်ဦးသဘောတူ အကျိုးတူလုပ်ငန်းဖျက်သိမ်းခြင်း ကတိစာချုပ်ဖြင့် နှစ်ဦးသဘောတူ ဖျက်သိမ်းပြီးစီးခဲ့ပါကြောင်းနှင့် ယင်းမြေကွက်၏ အကျိုးခံစားခွင့်အရပ်ရပ်အားလုံးတို့အား မြေပိုင်ရှင်ဖြစ်သော ကျွန်ုပ်၏မိတ်ဆွေ ခွင့်ပြုချက်မရှိဘဲ မည်သူတစ်ဦးတစ်ယောက်ကမျှ ဝင်ရောက်နေထိုင်ခြင်း၊ ရောင်းချခြင်း၊ ပေါင်နှံခြင်း၊ ပေးကမ်းခြင်း၊ စွန့်လွှတ်ခြင်း၊ လွှဲပြောင်းခြင်းတို့ကို တစ်နည်းနည်းဖြင့် လုံးဝမပြုလုပ်ရန်နှင့်အခြားသော ကိစ္စရပ်များအား ကျွန်ုပ်၏မိတ်ဆွေ မသိရှိဘဲ ပြုလုပ်ပါက တရားဥပဒေနှင့်အညီ အရေးယူ ဆောင်ရွက်သွားမည်ဖြစ်ကြောင်း အများသိစေရန် ကြေညာအပ်ပါသည်။

ဦးအောင်ကျော်ဇော [၅/မရန(နိုင်)၀၀၀၅၅၉] ၏
လွှဲအပ်ညွှန်ကြားချက်အရ
ဒေါ်ဖြူဖြူခိုင် (LL.B,D.B.L)
တရားလွှတ်တော်ရှေ့နေ(စဉ်-၁၃၆၂၆/၂၄-၁၀-၂၀၁၇)
အောင်မင်္ဂလာရပ်ကွက်၊ ငြိမ်းချမ်းဖြိုးလမ်း၊ လှည်းကူးမြို့နယ်၊ ရန်ကုန်တိုင်းဒေသကြီး။ ဖုန်း-၀၉-၇၉၅၄၈၂၄၆၀၊ ၀၉-၄၂၀၂၉၈၆၂၃

ကန့် ကွက် နိုင် ကြောင်း ကြော်ငြာ

ရန်ကုန်တိုင်းဒေသကြီး၊ သဃ်္ဃန်းကျွန်းမြို့နယ်၊ လူနေရပ်ကွက်အမှတ် - နှင်းဆီပုသိမ်ဘူတာ၊ မြေတိုင်းရပ်ကွက်အမှတ် - ၅၂+၅၃၊ မြေကွက်အမှတ် - ၁၆၀၊ (၀.၀၃၈ ဧက)အကျယ်အဝန်းရှိပါမစ်မြေကွက်နှင့်ယင်းမြေကွက်ပေါ်ရှိ ရန်ကုန်မြို့ သဃ်္ဃန်းကျွန်းမြို့နယ်၊ နှင်းဆီပုသိမ်ဘူတာ၊ နှင်းပန်း(၃)လမ်း၊ မြေကွက်အမှတ် - ၁၆၀ ဟုခေါ်တွင်သည့်မြေကွက်အပါအဝင် အကျိုးခံစားခွင့်အရပ်ရပ်တို့သည် ရန်ကုန်မြို့တော်စည်ပင်သာယာရေးကော်မတီတွင် **မဟာရွှေတောင်ဖွံ့ဖြိုးမှုကုမ္ပဏီ လီမိတက်မှတ်ပုံတင်အမှတ် - ၈၈၆/၂၀၀၄ - ၂၀၀၅** အမည်ဖြင့် မှတ်သားတည်ရှိပြီး ၎င်းကုမ္ပဏီထံမှ တရားဝင်ဝယ်ယူပိုင်ဆိုင်၍ ရောင်းချပိုင်ခွင့်ရှိသည်ဟု ဝန်ခံပြောဆိုသူ **ဦးထင်အောင်ကျော်(၁၂/တမန(နိုင်) ၀၈၈၂၄၃)**ထံမှကျွန်ုပ်တို့၏ မိတ်ဆွေဖြစ်သူက ဝယ်ယူရန် ရောင်းဖိုးငွေ၏ တစ်စိတ်တစ်ဒေသကို ပေးချေထားပြီးဖြစ်ပါ၍ ဤအရောင်းအဝယ်အား ကန့်ကွက်လိုပါကတရားဝင်ခိုင်လုံသောအထောက်အထားစာရွက်စာတမ်း(မူရင်း)များနှင့်တကွ ဤကြော်ငြာပါသည့်နေ့မှစ၍ (၇) ရက်အတွင်းကျွန်ုပ်တို့ထံသို့ ရုံးချိန်းအတွင်းလူကိုယ်တိုင် လာရောက် ကန့်ကွက်နိုင်ပါသည်။ သတ်မှတ်ရက်အတွင်း ကန့်ကွက်ခြင်းမရှိပါကအရောင်းအဝယ်ကိုဥပဒေနှင့်အညီပြီးမြောက်အောင် ဆက်လက်ဆောင်ရွက်သွားမည်ဖြစ်ကြောင်း ကြေညာအပ်ပါသည်။

လွှဲအပ်ညွှန်ကြားချက်အရ -

တရားလွှတ်တော်ရှေ့နေများ

ဦးစိုင်းထွန်းအေး (စဉ်-၃၉၁၇)	ဒေါ်အေးအေးအောင်	ဦးမျိုးညွန့်	ဒေါ်ခင်မာဆွေ
B.A, M.A(Philo;), H.G.P, R.L, B.D.S(MOFA),	(စဉ်-၄၃၂၂)	(စဉ်-၅၁၄၂)	(စဉ်-၇၈၉၈)
DL-101-WIPO, D.I.L, D.M.I.	LL.B	LL.B,D.B.L	LL.B,LL.M

အမှတ်(၁)၊ ပင်ရွှေညောင်လမ်း၊ တာမွေမြို့နယ်၊ ရန်ကုန်မြို့။
ဖုန်း - ၀၉ ၄၄၃၁ ၆၅၆၅၆ ၊ ၀၉ ၄၄၃၁ ၉၄၄၂၆

"နေကြာပန်း" ရောင်းဝယ်ရေးလုပ်ငန်းနှင့်ပတ်သက်၍ အများသိစေရန် အသိပေးကြေညာခြင်း

အထက်အမည်ပါ "နေကြာပန်း" ရောင်းဝယ်ရေးလုပ်ငန်းသည် ရန်ကုန်မြို့၊ ပန်းဘဲတန်းမြို့နယ်၊ အမှတ်(၂)ရပ်ကွက်၊ ကုန်ဈေးတန်းလမ်း၊ အမှတ်(၂၈)တွင် လွန်ခဲ့သော နှစ်ပေါင်း(၅၀) ကျော်ခန့်ကတည်းက ကောင်းသောဂုဏ်သတင်းဖြင့် လုပ်ငန်းဖွင့်လှစ်လုပ်ကိုင်ဆောင်ရွက်ခဲ့ပါသည်။ ယခုအခါတွင် "နေကြာပန်း" ရောင်းဝယ်ရေးလုပ်ငန်းနှင့် ပိုင်ဆိုင်ပတ်သက်သူ(၅)ဦး တွေ့ဆုံ၍ လုပ်ငန်းအား အကြောင်းအမျိုးမျိုးကြောင့် (၁-၁၂-၂၀၂၄)ရက်နေ့မှစတင်၍ ရပ်ဆိုင်းရန် သဘောတူ ဆုံးဖြတ်ခဲ့ကြပါသည်။ သို့ဖြစ်ပါ၍ လက်ရှိအချိန်တွင် ရပ်ဆိုင်းထားလျက်ရှိသော "နေကြာပန်း" ရောင်းဝယ်ရေးလုပ်ငန်းအမည်အား အသုံးပြု၍ ကုန်ပစ္စည်းဝယ်ယူခြင်း၊ ရောင်းချခြင်းများအား "နေကြာပန်း" ရောင်းဝယ်ရေးလုပ်ငန်းနှင့် ပိုင်ဆိုင်ပတ်သက်သူများ အားလုံး၏ သဘောတူခွင့်ပြုချက် တစ်စုံတစ်ရာမပါရှိဘဲ မည်သည့်ရောင်းဝယ်ခြင်းမျှ မပြုလုပ်ရန် အသိပေး တားမြစ်အပ်ပါသည်။ ထိုသို့ တားမြစ်ခြင်းအား လိုက်နာခြင်းမရှိဘဲ တစ်ဦးတစ်ယောက်၏ သဘောဆန္ဒဖြင့် လုပ်ငန်းအား ဆက်လက်လုပ်ကိုင် ရောင်းဝယ် ဆောင်ရွက်ခြင်းများ ပြုလုပ်ပါက ဖြစ်ပေါ်လာသည့် ကိစ္စအဝဝသည် ထိုသို့လုပ်ကိုင် ဆောင်ရွက်သူတွင်သာ တာဝန်ရှိမည်ဖြစ်သည့်အပြင် ၎င်းအား ကူညီဆောင်ရွက်ပေးသူ ဝန်ထမ်းများပါ အဆိုပါကိစ္စရပ်များအား တာဝန်ယူဖြေရှင်းပေးရမည်ဖြစ်ပါကြောင်း အများသိစေရန် ကြေညာအပ်ပါသည်။

"နေကြာပန်း" ရောင်းဝယ်ရေးနှင့် နှစ်ပေါင်းများစွာ အရောင်းအဝယ်ကို အတူတကွလက်တွဲ လုပ်ကိုင်ခဲ့ကြသော မိတ်ဆွေများအား လုပ်ငန်းရပ်ဆိုင်းလိုက်ရသည့်အတွက် "နေကြာပန်း" ရောင်းဝယ်ရေးလုပ်ငန်းနှင့် ပိုင်ဆိုင်ပတ်သက်သူများမှ အနူးအညွတ် တောင်းပန်အပ်ပါသည်။

လွှဲအပ်ညွှန်ကြားချက်အရ

ဦးမြအောင် (အောင်ကြီး)	**ဒေါ်လွင်လွင်ယု**
တရားလွှတ်တော်ရှေ့နေ(စဉ်-၃၉၁၃)	**အထက်တန်းရှေ့နေ(စဉ်-၅၄၀၁၇)**

အမှတ်(၇၃)၊ ပန်းဆိုးတန်းလမ်း၊ ကျောက်တံတားမြို့နယ်၊ ရန်ကုန်မြို့။
ဖုန်း-၀၉-၅၁၅၁၂၄၆၊ ၀၉-၂၅၅၁၇၁၄၉၀

"ကန့်ကွက်နိုင်ကြောင်း အများသိစေရန်"

ရန်ကုန်တိုင်းဒေသကြီး၊ ကမာရွတ်မြို့နယ်၊ (၃)ရပ်ကွက်၊ ပတ္တမြားလမ်း၊ အမှတ်(၄)၊ (၂)ခန်းတွဲ၊ ၆-ထပ်တိုက်၏ ၆-လွှာ(A-6) ခေါင်းရင်းခန်း၊ အကျယ်အဝန်း(၁၂ ပေx၅၀ပေ)ရှိ တိုက်ခန်းနှင့် တွယ်ကပ်လျက်ရှိသော အကျိုးခံစားခွင့် အရပ်ရပ်အားလုံးတို့ကို တရားဝင်ပိုင်ဆိုင်ပြီး ရောင်းချပိုင်ခွင့်ရှိကြောင်း ဒေါ်သူဇာထွန်း[၁၂/မရက(နိုင်)၁၁၅၇၇၇]မှ ရောင်းချလိုကြောင်းကမ်းလှမ်းရာ ကျွန်ုပ်မိတ်ဆွေဖြစ်သူ ဒေါ်သီရိဝင်းမြင့် [၇/ပတန(နိုင်)၀၈၄၅၉၉]မှ အပြီးအပိုင်ဝယ်ယူရန်အတွက် စရန်ငွေတစ်စိတ်တစ်ဒေသကို ပေးချေပြီးဖြစ်၍ ကန့်ကွက်လိုပါက ပိုင်ရေးဆိုင်ခွင့်ရှိသူ မည်သူမဆို စာရွက်စာတမ်းမူရင်းများနှင့်တကွ ဤကြော်ငြာပါသည့်နေ့မှစ၍ (၁၄)ရက်အတွင်း ကျွန်ုပ်တို့ ထံလာရောက် ကန့်ကွက်နိုင်ပါသည်။ သတ်မှတ်ရက်ကျော်သည့်တိုင်အောင် ကန့်ကွက်မည့်သူမရှိပါက အရောင်းအဝယ်ပြီးမြောက်စေရန် ဥပဒေနှင့်အညီ ပြီးဆုံးအောင် ဆက်လက်ဆောင်ရွက်သွားမည်ဖြစ်ကြောင်း အများသိစေရန် အသိပေးကြေညာအပ်ပါသည်။

ဒေါ်သီရိဝင်းမြင့်၏လွှဲအပ်ညွှန်ကြားချက်အရ

ဒေါ်ဝင့်ဝါထွန်း(LL.B)	**ဦးစိုးသူ (LL.B)**	**ဒေါ်မဉ္ဇူကျော်(LL.B)**
တရားလွှတ်တော်ရှေ့နေ(စဉ်-၁၇၆၈၆)	**အထက်တန်းရှေ့နေ(စဉ်-၅၅၂၅၀)**	**အထက်တန်းရှေ့နေ(စဉ်-၅၅၁၅၀)**

ဖုန်း-၀၉-၇၉၄၁၄၄၆၁၅၊ ၀၉-၇၈၅၀၉၆၄၃၅

ပြင်ဆင်ဖတ်ရှုပါရန်

၁၈-၁၂-၂၀၂၄ ရက်စွဲပါ ကြေးမုံသတင်းစာ၊ စာမျက်နှာ(၂၇)တွင် ပါရှိသော တရားလွှတ်တော်ရှေ့နေ ဒေါ်ဟန်နီထွန်း၏ ကန့်ကွက်နိုင်ကြောင်း အများသိစေရန်ကြော်ငြာခြင်း ခေါင်းစီးဖြင့် ဖော်ပြထားသည့် မြေအကျယ်ပေ(၂၀ပေx၆၀ပေ) အစား (၂၅ပေx၆၀ပေ)ဟု ပြင်ဆင်ဖတ်ရှုပေးပါရန်။

တစ်ဦးတည်း ဖြစ်ပါကြောင်း

ရန်ကုန်တိုင်း ဒေသကြီး၊ ဒေါပုံမြို့နယ်၊ အမှတ်(၃၄၈)၊ ဇေယျာသီရိ(၁၂)လမ်း၊ ဇေယျာသီရိရပ်ကွက်နေ မနီလာခိုင် [၁၂/ပဘတ(ပြု)၀၀၀၇၆၆]၏ ဖခင်အမည်မှန်မှာ BA BU နှင့် ဦးဘာဘူ [၁၂/မဂတ(ပြု)၀၀၁၃၄၉] သည် တစ်ဦးတည်းဖြစ်ပါကြောင်း။

ရန်ကုန်တိုင်းဒေသကြီး၊ အင်းစိန်မြို့နယ်၊ ကြေးတိုင်စု(၁) လမ်း၊ ပိန္နဲကုန်းရပ်ကွက်၊ အမှတ်(၂၉)၊ တတိယထပ်၊ သုံးလွှာ(ခေါင်းရင်းခန်း)၊ အကျယ်အဝန်း(၁၈x၅၄)ပေရှိ လူနေထိုင်ရန်အသင့်ရှိသော ရေ/မီးအစုံပါတိုက်ခန်း၏ အကျိုးခံစားခွင့် အရပ်ရပ်အားလုံးတို့ကို အရောင်းအဝယ်ပြုလုပ်ခြင်းအား ကန့်ကွက်နိုင်ပါကြောင်းကြော်ငြာခြင်း

အထက်ပါတိုက်ခန်းအား အရပ်ကတိစာချုပ်အဆက်စပ်ဖြင့် ဝယ်ယူထားသူများဖြစ်သော ဦးစိုးသီဟ+ဒေါ်ဝါဝါနိုင်[၇/ဖမန(နိုင်)၀၉၅၀၅၀]မှ အဆိုပါ တိုက်ခန်းအားမိမိတို့သာ တရားဝင်လက်ဝယ်ထားပိုင်ဆိုင်ပြီး လွှဲပြောင်း ရောင်းချပိုင်ခွင့်ရှိသူများဖြစ်ကြောင်း ဝန်ခံကတိပြု၍ ကျွန်ုပ်၏မိတ်ဆွေဖြစ်သူက ဝယ်ယူရာ တိုက်ခန်းရောင်းဖိုးငွေ၏ စရန်ငွေအချို့ကို ပေးချေထားပြီးဖြစ်ပါ၍ ကန့်ကွက်လိုသူများရှိပါက ဤတိုက်ခန်း အရောင်းအဝယ်ကို ကြော်ငြာပါသည့်နေ့မှစ၍ (၁၄)ရက်အတွင်း ခိုင်လုံသောအထောက်အထား(စာရွက်စာတမ်းမူရင်းများ) နှင့်တကွ ကျွန်ုပ်ထံသို့ လာရောက်ကန့်ကွက်နိုင်ပါသည်။ သတ်မှတ်ရက်ပြည့်ကျော်လွန်ပါက အရောင်းအဝယ်ကိစ္စကို ဥပဒေနှင့်အညီ ဆက်လက်ပြီးဆုံးသည်အထိ လုပ်ဆောင်သွားမည်ဖြစ်ကြောင်း အများသိစေရန် ကြော်ငြာအပ်ပါသည်။

ဒေါ်ဝေမာလင်း၏လွှဲအပ်ညွှန်ကြားချက်အရ
ဒေါ်ငြိမ်းငြိမ်း (LL.B)(D.B.L)
တရားလွှတ်တော်ရှေ့နေ (စဉ်-၁၅၈၉၇)
အမှတ်(၈၃)၊ ပထမထပ်၊ ပန်းဆိုးတန်းလမ်း၊ ကျောက်တံတားမြို့နယ်၊ ရန်ကုန်မြို့။ ဖုန်း-၀၉-၄၂၅၂၈၆၀၄၂၊ ၀၉-၇၆၀၈၁၁၇၇၆

အများသိစေရန်ကြေညာချက်

လှိုင်သာယာ(အနောက်ပိုင်း)မြို့နယ်၊ အနော်ရထာစက်မှုဇုန်၊ မလိခလမ်းနှင့် စံပါယ်လမ်းထောင့်၊ မြေတိုင်းရပ်ကွက်အမှတ်(၂၀/အနော်ရထာစက်မှုဇုန်)၊ မြေကွက်အမှတ်(V-1)တွင် အုတ်ခြစ်စည်းရိုးပတ်လည်ကာရံခွင့်ပြုပါရန် မြေပိုင်ဆိုင်မှုအနေဖြင့် ဆောက်လုပ်ရေးဝန်ကြီးဌာန၊ မြို့ရွာနှင့်အိုးအိမ်ဖွံ့ဖြိုးရေးဦးစီးဌာန၏ ၂၀၁၂ ခုနှစ်ထုတ် စက်မှုလက်မှုလုပ်ငန်းအတွက် မြေအသုံးပြုခွင့် အမည်ပေါက် ဒေါ်ခင်ခင်ထွေး (၉/အမဇ(နိုင်)၀၀၀၀၅၀)နှင့် ဒေါ်အိအိထွေး (၉/အမဇ(နိုင်)၀၀၆၅၁၄)မှ တင်ပြလျှောက်ထားလာခြင်းနှင့်စပ်လျဉ်း၍ ပူးတွဲတင်ပြထားသော စက်မှုလက်မှုလုပ်ငန်းအတွက် မြေအသုံးပြုခွင့်မှာ သက်တမ်း ကျော်လွန်နေပါသဖြင့် ကန့်ကွက်ရန်ရှိပါက ခိုင်လုံသော အထောက်အထားများဖြင့် ဤကြေညာချက်ပါရှိသည့်နေ့မှစ၍ ရက်ပေါင်း (၁၅)ရက်အတွင်း လျှောက်ထားကန့်ကွက်နိုင်ပါကြောင်းနှင့် သတ်မှတ်ရက်အတွင်း ကန့်ကွက်မှုမရှိပါက လုပ်ထုံးလုပ်နည်းနှင့်အညီ ဆက်လက်ဆောင်ရွက်ပေးသွားမည်ဖြစ်ကြောင်း အသိပေးကြေညာအပ်ပါသည်။

အင်ဂျင်နီယာဌာန (အဆောက်အအုံ)
ရန်ကုန်မြို့တော်စည်ပင်သာယာရေးကော်မတီ

ကန့်ကွက်နိုင်ကြောင်းကြော်ငြာ

မရမ်းကုန်းမြို့နယ်၊ မြေတိုင်းရပ်ကွက်အမှတ်-၄၅ သမိုင်း၊ မြေကွက်အမှတ်-၁/ခ-၂၆၈၊ ဧရိယာ(၀.၀၇၇)ဧက၊ မြေကွက်တည်နေရာ-အမှတ်-၁/ခ-၂၆၈၊ ရွှေနှင်းဆီ(၇)လမ်း၊ (၅)ရပ်ကွက်၊ မရမ်းကုန်းမြို့နယ်၊ ဒေါ်ကြေးမုံဦး[၇/ကကန(နိုင်)၀၀၁၄၇၅]၊ အမည်ပေါက်-နှစ်(၆၀)မြေငှား ဂရန်မြေအား ဒေါ်ကြေးမုံဦးထံမှ အရောင်းအဝယ်စာချုပ်အမှတ်-၆၁၉၇/၂၀၁၅(၂၈-၉-၂၀၁၅)ဖြင့် ဦးဝင်းအောင်နှင့်ဒေါ်စိုးစိုးအောင်တို့မှပိုင်ဆိုင်လာပြီး ဦးဝင်းအောင် ကွယ်လွန်သဖြင့် ဒေါ်ခင်ညွန့်ရီ(ခ)မရိုစီမှ ပိုင်ဆိုင်ကြောင်း စာချုပ်အမှတ်-၇၀၄၃/၂၀၂၄(၂၈-၈-၂၀၂၄)ဖြင့် ခင်ပွန်းဖြစ်သူ ဦးဝင်းအောင်ပိုင်ဆိုင်သည့်အစုကို ပိုင်ဆိုင်ခဲ့ပါကြောင်း၊ ယခုပူးတွဲပိုင်ဆိုင်သူ ဒေါ်စိုးစိုးအောင်သည် (၁၀-၉-၂၀၂၄)ရက်နေ့တွင် ကွယ်လွန်သွားပါသဖြင့်ခင်ပွန်းဖြစ်သူ ဦးအောင်ချိန်[၁၂/မရက(နိုင်)၀၁၁၀၃၃]မှ တစ်ဦးတည်းသော တရားဝင်ခင်ပွန်းတော်စပ်ကြောင်း ဇနီးဖြစ်သူ ဒေါ်စိုးစိုးအောင် ပိုင်ဆိုင်သောအစုကို မြန်မာ့ဓလေ့ထုံးတမ်းဥပဒေအရ အမွေဆက်ခံပိုင်ဆိုင်ပါကြောင်း၊ မိမိမှအပ အခြားအမွေဆက်ခံမည့်သူ တစ်ဦးတစ်ယောက်မျှ ကျန်ရစ်ခဲ့ခြင်းမရှိပါကြောင်း ကျမ်းကျိန်လွှာ အမှတ်-၃၃၆၀/၂၀၂၄(၂-၁၀-၂၀၂၄)၊ ထောက်ခံကျမ်းကျိန်လွှာ(၂)စောင်၊ သေဆုံးမှုလက်မှတ်၊ အိမ်ထောင်စုစာရင်း၊ နှစ်(၆၀)မြေငှားဂရန်၊ အရောင်းအဝယ်စာချုပ်၊ ပိုင်ဆိုင်စာချုပ်၊ နိုင်ငံသားစိစစ်ရေးကတ်တို့ကို တင်ပြ၍ ပူးတွဲပိုင်ဆိုင်သူ ဒေါ်ခင်ညွန့်ရီ(ခ)မရိုစီ [၁၂/မရက(နိုင်)၀၆၀၂၆၄]နှင့် ပူးတွဲ၍ ပိုင်ဆိုင်ကြောင်း စာချုပ်ချုပ်ဆိုရန် မြေပုံကူးလျှောက်ထားလာရာ တရားဝင်ခိုင်လုံသော အထောက်အထားများဖြင့် ဤကြော်ငြာပါသည့်နေ့မှစ၍ (၇)ရက်အတွင်း ကန့်ကွက်နိုင်ပါကြောင်းနှင့် ကန့်ကွက်မှုမရှိပါက လုပ်ထုံးလုပ်နည်းအတိုင်း ဆက်လက်ဆောင်ရွက်ပေးမည်ဖြစ်ပါကြောင်း အသိပေးကြေညာအပ်ပါသည်။ **ဌာနမှူး(ဒုတိယညွှန်ကြားရေးမှူးချုပ်)**
မြို့ပြမြေစီမံခန့်ခွဲမှုဌာန၊ ရန်ကုန်မြို့တော်စည်ပင်သာယာရေးကော်မတီ

ကန့်ကွက်နိုင်ကြောင်းကြော်ငြာ

လှိုင်သာယာမြို့နယ်၊ မြေတိုင်းရပ်ကွက်အမှတ်(သကမ-၇)၊ မြေကွက်အမှတ်(၉၁/က)၊ ဧရိယာ (၀.၀၂၇)ဧက၊ မြေကွက်တည်နေရာအမှတ်-၉၁/က၊ နေပြည်တော်လမ်း၊ (၁၄)ရပ်ကွက်၊ လှိုင်သာယာမြို့နယ်၊ ဦးလှဌေး(AA-၀၆၅၇၁၅) အမည်ပေါက် နှစ်(၆၀)ဂရန်မြေအား အမည်ပေါက်- ဦးလှဌေး (ဖခင်/အဘိုး) သည် (၁၁-၁-၂၀၀၄)ရက်နေ့တွင်လည်းကောင်း၊ ဒေါ်သိန်းစု(မိခင်/အဘွား)သည် (၁၁-၉-၂၀၂၄)ရက်နေ့တွင်လည်းကောင်း၊ သားတစ်ဦးဖြစ်သူ ဦးဝင်းနိုင်သည် လူပျိုကြီးဘဝဖြင့် လွန်ခဲ့သော နှစ်ပေါင်း(၃၀)ခန့် ကလည်းကောင်း၊ တစ်ဖန် သားအငယ်ဆုံးဖြစ်သူ ဦးအောင်သိန်းထိုက်သည်လည်း ၎င်း၏မိခင်ထက်စော၍ (၁၁-၆-၂၀၂၁)ရက်နေ့တွင်လည်းကောင်း အသီးသီးကွယ်လွန်ကြသဖြင့် ၁။ဦးအောင်နိုင်[၁၂/ကမတ(နိုင်)၀၀၃၅၂၃]၊ ၂။မောင်အောင်ကျော်သူ[၁၂/လသယ(နိုင်)၀၉၆၇၆၃] ၃။မောင်ဇင်မင်းနိုင် [၁၂/လသယ(နိုင်)၁၀၄၈၂၀]တို့မှ အမည်ပေါက်ဦးလှဌေးနှင့် ဒေါ်သိန်းစုတို့တွင် ဦးအောင်နိုင်၊ ဦးဝင်းနိုင်နှင့် ဦးအောင်သိန်းထိုက်တို့ ညီအစ်ကို(၃)ဦးသာ မွေးဖွားကြောင်း၊ အခြားသော သားသမီး/မွေးချင်းတစ်ဦးတစ်ယောက်မျှမရှိကြောင်း၊ အမွေစား အမွေခံကိတ္တိမ သားသမီးများလည်း မွေးစားထားခဲ့ခြင်း လုံးဝမရှိကြောင်း၊ ဒုတိယမြောက် သားဖြစ်သူ ဦးဝင်းနိုင်သည် လွန်ခဲ့သောနှစ်ပေါင်း(၃၀) ခန့်ကတည်းက လူပျိုကြီးဘဝဖြင့် အမွေစား အမွေခံ ကိတ္တိမသား သမီးများမွေးစားထားခဲ့ခြင်းလုံးဝမရှိဘဲ ကွယ်လွန်ခဲ့ကြောင်း၊ သား အငယ်ဆုံးဖြစ်သူ ဦးအောင်သိန်းထိုက်သည် မိခင်ထက်စော၍ ကွယ်လွန်သဖြင့် ကွယ်လွန်သူ ဦးအောင်သိန်းထိုက်နှင့် ဇနီးဖြစ်သူ ဒေါ်ခင်ဝင်းမာတို့တွင် အမွေအမီမြေးများအဖြစ် သားအရင်းများဖြစ်သော မောင်အောင်ကျော်သူ၊ မောင်ဇင်မင်းနိုင်တို့ညီအစ်ကို(၂) ဦးတည်းသာ မွေးဖွားထွန်းကားခဲ့ကြောင်း၊ အခြားသော သားသမီး/မွေးချင်းတစ်ဦးတစ်ယောက်မျှမရှိကြောင်း၊ အမွေစားအမွေခံ ကိတ္တိမ သားသမီးများလည်း မွေးစားထားခဲ့ခြင်း လုံးဝမရှိကြောင်း၊ ၎င်းတို့သည် အမည်ပေါက်၏ သားသမီးနှင့် အမွေမမီမြေးများ တော်စပ်ကြောင်း၊ ဦးလှဌေး၊ ဒေါ်သိန်းစု၊ ဦးဝင်းနိုင်၊ ဦးအောင်သိန်းထိုက်တို့ ကွယ်လွန်ပြီးနောက် အဆိုပါမြေကွက်နှင့် မြေပေါ်ရှိ အကျိုးခံစားခွင့်အရပ်ရပ်အားလုံးအား ၎င်းတို့(၃)ဦးတည်းသာလျှင် မြန်မာ့ဓလေ့ထုံးတမ်းဥပဒေနှင့် အမွေဆက်ခံခြင်းဆိုင်ရာဥပဒေတို့အရ တရားဝင်အမွေဆက်ခံပိုင်ဆိုင်ပါကြောင်းနှင့် ၎င်းတို့မှလွဲ၍ အခြားသော အမွေဆက်ခံခွင့်ရှိသူ တစ်ဦးတစ်ယောက်မျှ မရှိကြောင်း တရားရုံးကျမ်းကျိန်လွှာ၊ ထပ်ဆင့်ထောက်ခံ ကျမ်းကျိန်လွှာ(၂)စောင်၊ ဦးလှဌေး၊ ဒေါ်သိန်းစု၊ ဦးဝင်းနိုင်၊ ဦးအောင်သိန်းထိုက်တို့ ကွယ်လွန်ကြောင်း ပြည်သူ့ကျန်းမာရေးဦးစီးဌာန ထောက်ခံချက်၊ သက်ဆိုင်ရာရပ်ကွက်အုပ်ချုပ်ရေးမှူး ထောက်ခံချက်၊ ဂရန်မူရင်း၊ အိမ်ထောင်စုလူဦးရေစာရင်း၊ နိုင်ငံသားစိစစ်ရေးကတ်တို့ တင်ပြ၍ ပိုင်ဆိုင်ကြောင်း စာချုပ်ချုပ်ဆိုရန် မြေပုံကူးလျှောက်ထားလာရာ တရားဝင် ခိုင်လုံသော အထောက်အထားများဖြင့် ဤကြော်ငြာပါသည့်နေ့မှစ၍ (၇)ရက်အတွင်း ကန့်ကွက်နိုင်ပါကြောင်းနှင့် ကန့်ကွက်မှုမရှိပါက လုပ်ထုံးလုပ်နည်းအတိုင်း ဆက်လက်ဆောင်ရွက်ပေးမည်ဖြစ်ပါကြောင်း အသိပေးကြော်ငြာအပ်ပါသည်။

ဌာနမှူး(ဒုတိယညွှန်ကြားရေးမှူးချုပ်)
မြို့ပြမြေစီမံခန့်ခွဲမှုဌာန
ရန်ကုန်မြို့တော်စည်ပင်သာယာရေးကော်မတီ

ပတ်စ်ပို့ပျောက်

မကွေးတိုင်းဒေသကြီး၊ သရက်မြို့နယ်၊ ညောင်ဇင်ကျေးရွာအုပ်စု၊ ညောင်ဇင်ကျေးရွာနေ ဦးစိန်ထွန်းအောင်၏ သမီး ကျွန်မ မအိအိငြိမ်း[၈/သရန(နိုင်)၁၀၅၃၅၃]၏ နိုင်ငံကူးလက်မှတ်အမှတ်(MF-886702)သည် ပျောက်ဆုံးသွားပါသဖြင့် တွေ့ရှိပါက အောက်ပါဖုန်းနံပါတ်သို့ အကြောင်းကြားပေးပါရန်-

ဖုန်း-၀၉-၄၄၅၃၀၇၉၄၁

ကန့်ကွက်နိုင်ကြောင်းကြေညာချက်

ရန်ကုန်မြို့၊ ကျောက်တံတားမြို့နယ်၊ ၈-ရပ်ကွက်၊ ဗိုလ်ချုပ်လမ်းနှင့် (၃၉) လမ်းထောင့်၊ တိုက်အမှတ်-၂၅၇ ဟုခေါ်တွင်သည့် (၂)ခန်းတွဲ (၃)ထပ်တိုက်အဆောက်အဦမှ (လမ်းမဘက်မှကြည့်လျှင် ယာဘက်အစွန်ထောင့်ခန်း)၊ (၁၅ပေx ၅၀ပေ) အကျယ်အဝန်းရှိ မြေညီထပ် (ထပ်ခိုးအပါ) တိုက်ခန်းနှင့် ရေ/မီး အပါအဝင် ယင်းတိုက်ခန်းအတွင်းရှိ တွယ်ကပ်တပ်ဆင်ထားသည့် အကျိုးခံစားခွင့်အရပ်ရပ်အားလုံးတို့ကို မိမိပိုင်ဆိုင်လက်ဝယ်ထားရှိကြောင်း၊ အမွေဆိုင် အပေါင်အနှံအရှုပ်အရှင်း ကင်းရှင်းကြောင်းနှင့် လွှဲပြောင်းရောင်းချခြင်းဖြင့် စီမံခန့်ခွဲပိုင်ခွင့်ရှိကြောင်း ဝန်ခံကတိပြုသူ ဒေါ်ကျင်မွေး [၁၂/ဗတထ (နိုင်)၀၂၄၃၁၉] (BF-၀၈၁၀၄၈)က ကျွန်ုပ်၏မိတ်ဆွေထံသို့ အပြီးအပိုင် လွှဲပြောင်းရောင်းချရန် စကားကမ်းလှမ်းရာ ကျွန်ုပ်၏မိတ်ဆွေက အပြီးအပိုင် ဝယ်ယူရန်အတွက် အရောင်းအဝယ်ပြုသည့်တန်ဖိုးငွေ၏ တစ်စိတ်တစ်ဒေသကို စရန်ငွေအဖြစ် ပေးချေထားပြီးဖြစ်ပါသည်။ ကန့်ကွက်လိုသူရှိပါက ဤကြေညာချက်ပါသည့်နေ့မှ (၁၄)ရက်အတွင်း ကျွန်ုပ်ထံ ခိုင်လုံသော စာရွက်စာတမ်း အထောက်အထား (မူရင်း)များနှင့်တကွ ကန့်ကွက်နိုင်ကြောင်းနှင့် သတ်မှတ်ရက်ကျော်လွန်ပါက အရောင်းအဝယ်ကိစ္စကို ဥပဒေနှင့်အညီ ဆက်လက်ဆောင်ရွက်သွားမည်ဖြစ်ကြောင်း အများသိစေရန် ကြေညာအပ်ပါသည်။

လွှဲအပ်ညွှန်ကြားချက်အရ -
ဒေါ်လဲ့လဲ့ဝင်း (LL.B, D.B.L, D.I.L, D.M.L)
တရားလွှတ်တော်ရှေ့နေ (စဉ်-၁၄၁၃၂)
အမှတ်-၁၆၇ (မြေညီထပ်)၊ ၃၈-လမ်း (အလယ်)၊ ၆-ရပ်ကွက်၊
ကျောက်တံတားမြို့နယ်၊ ရန်ကုန်တိုင်းဒေသကြီး။
ဖုန်း - ၀၉-၅၁၄၃၂၃၂၊ ၀၉-၇၉၉၅၉၅၅၀၅

"ကန့်ကွက်နိုင်ပါကြောင်း အများသိစေရန်ကြေညာခြင်း"

ကျွန်ုပ်၏မိတ်ဆွေဖြစ်သူ ဦးမှုံ [၅/ဘတလ(နိုင်)၀၂၉၂၈၀] သည် စစ်ကိုင်းတိုင်းဒေသကြီး၊ မုံရွာမြို့၊ သလ္လရပ်ကွက်၊ အမှတ်(၉)၊ အကျယ်အဝန်း(၂၀x၆၀)ပေရှိ မြေကွက်နှင့် မြေကွက်ပေါ်ရှိ အကျိုးခံစားခွင့်အရပ်ရပ်အားလုံးကို တရားဝင်ပိုင်ဆိုင်သူဖြစ်သော ဦးအောင်မှိုင်း [၅/ကနန(နိုင်) ၀၀၉၁၇၂]ထံမှ ဆက်စပ်စာချုပ်များဖြင့် တရားဝင်ဝယ်ယူရန် ရောင်းဖိုးငွေ တစ်စိတ်တစ်ဒေသကို ပေးချေပြီးဖြစ်ပါသည်။ သို့ဖြစ်ပါ၍ အထက်ပါ အရောင်းအဝယ်ကိစ္စနှင့်ပတ်သက်၍ ကန့်ကွက်လိုသူရှိပါက ကျွန်ုပ်ထံသို့ ခိုင်လုံသည့် စာချုပ်စာတမ်း အထောက်အထားမူရင်းများနှင့်တကွ ဤသတင်းစာ ကြေညာပါသည့်နေ့မှစ၍ (၇)ရက်အတွင်း လာရောက်ကန့်ကွက်နိုင်ကြောင်း ကြေညာအပ်ပါသည်။ အကယ်၍ ကန့်ကွက်မည့်သူမရှိပါက အဆိုပါ အရောင်းအဝယ်ကိစ္စ အထမြောက်စေရန်အတွက် ဥပဒေနှင့်အညီ ဆက်လက်ဆောင်ရွက်သွားမည်ဖြစ်ကြောင်း အများသိစေရန် ကြေညာအပ်ပါသည်။

ဦးမှုံ၏ လွှဲအပ်ညွှန်ကြားချက်အရ
ဒေါ်နိုင်နိုင်ဝင်း
တရားလွှတ်တော်ရှေ့နေ (စဉ်-၁၄၅၈၅)
တိုက်(၃)၊ အခန်း(၁၀၆)၊ အရှေ့အောင်မြေသာစည်၊ ကမာရွတ်မြို့နယ်။
ဖုန်း-၀၉-၉၄၁၄၅၆၂၆၃၊ ၀၉-၂၆၂၆၆၂၃၉၉၊ ၀၉-၇၉၅၆၆၉၃၂၆

"ကန့်ကွက်နိုင်ပါကြောင်း အများသိစေရန်ကြေညာခြင်း"

ကျွန်ုပ်၏မိတ်ဆွေဖြစ်သူ ဦးမှုံ [၅/ဘတလ(နိုင်)၀၂၉၂၈၀]သည် စစ်ကိုင်းတိုင်းဒေသကြီး၊ မုံရွာမြို့၊ ချမ်းမြဝတီရပ်ကွက်၊ (၂၇)လမ်း၊ အကျယ်အဝန်း(၄၂x၃၇)ပေရှိ မြေကွက်နှင့် မြေကွက်ပေါ်ရှိ အကျိုးခံစားခွင့်အရပ်ရပ်အားလုံးကို တရားဝင်ပိုင်ဆိုင်သူဖြစ်သော ဒေါ်ယဉ်မွန်ကျော် [၉/အမရ(နိုင်) ၁၁၀၈၅၂]ထံမှ ဆက်စပ်စာချုပ်များဖြင့် တရားဝင်ဝယ်ယူရန် ရောင်းဖိုးငွေ တစ်စိတ်တစ်ဒေသကို ပေးချေပြီးဖြစ်ပါသည်။ သို့ဖြစ်ပါ၍ အထက်ပါ အရောင်းအဝယ်ကိစ္စနှင့်ပတ်သက်၍ ကန့်ကွက်လိုသူရှိပါက ကျွန်ုပ်ထံသို့ ခိုင်လုံသည့် စာချုပ်စာတမ်း အထောက်အထားမူရင်းများနှင့်တကွ ဤသတင်းစာကြေညာပါသည့်နေ့မှစ၍ (၇)ရက်အတွင်း လာရောက်ကန့်ကွက်နိုင်ကြောင်း ကြေညာအပ်ပါသည်။ အကယ်၍ ကန့်ကွက်မည့်သူမရှိပါက အဆိုပါ အရောင်းအဝယ်ကိစ္စ အထမြောက်စေရန်အတွက် ဥပဒေနှင့်အညီ ဆက်လက်ဆောင်ရွက်သွားမည်ဖြစ်ကြောင်း အများသိစေရန် ကြေညာအပ်ပါသည်။

ဦးမှုံ၏ လွှဲအပ်ညွှန်ကြားချက်အရ
ဒေါ်နိုင်နိုင်ဝင်း
တရားလွှတ်တော်ရှေ့နေ (စဉ်-၁၄၅၈၅)
တိုက်(၃)၊ အခန်း(၁၀၆)၊ အရှေ့အောင်မြေသာစည်၊ ကမာရွတ်မြို့နယ်။
ဖုန်း-၀၉-၉၄၁၄၅၆၂၆၃၊ ၀၉-၂၆၂၆၆၂၃၉၉၊ ၀၉-၇၉၅၆၆၉၃၂၆

"ကန့်ကွက်နိုင်ပါကြောင်း အများသိစေရန်ကြေညာခြင်း"

ကျွန်ုပ်၏မိတ်ဆွေဖြစ်သူ ဒေါ်အိအိထွန်း[၈/ပခက(နိုင်)၁၈၈၃၄၆]သည် ရန်ကုန်တိုင်းဒေသကြီး၊ ဗဟန်းမြို့နယ်၊ ဗိုလ်စိန်မှန်ရပ်ကွက်၊ ဗိုလ်မင်းရောင်လမ်း၊ မြေကွက်အမှတ်(၂၇)၊ အကျယ်အဝန်း (၂၀x၆၀)ပေရှိ နှစ်(၆၀)ဂရန်မြေကွက်နှင့် မြေကွက်ပေါ်ရှိ အဆောက်အဦအပါအဝင် အကျိုးခံစားခွင့်အရပ်ရပ်အားလုံးသည် ဒေါ်ရီအမည်ပေါက် နှစ်(၆၀)ဂရန်မြေကွက်ဖြစ်ပြီး အမွေဆက်ခံပိုင်ဆိုင်သော တရားဝင်ရောင်းချခွင့်ရှိသူဟု ဝန်ခံပြောဆိုလာသော ဦးကျော်စိုး [၁၂/ဗဟန(နိုင်) ၀၄၄၆၈၈] + ဒေါ်ခင်မာချို [၁၂/ဗဟန(နိုင်)၀၀၀၄၃၀] ထံမှ တရားဝင်ဝယ်ယူရန် ရောင်းဖိုးငွေ တစ်စိတ်တစ်ဒေသကို ပေးချေပြီးဖြစ်ပါသည်။ သို့ဖြစ်ပါ၍ အထက်ပါ အရောင်းအဝယ်ကိစ္စနှင့်ပတ်သက်၍ ကန့်ကွက်လိုသူရှိပါက ကျွန်ုပ်ထံသို့ ခိုင်လုံသည့် စာချုပ်စာတမ်း အထောက်အထားမူရင်းများနှင့်တကွ ဤသတင်းစာကြေညာပါသည့်နေ့မှစ၍ (၇)ရက်အတွင်း လာရောက်ကန့်ကွက်နိုင်ကြောင်း ကြေညာအပ်ပါသည်။ အကယ်၍ ကန့်ကွက်မည့်သူမရှိပါက အဆိုပါ အရောင်းအဝယ်ကိစ္စ အထမြောက်စေရန်အတွက် ဥပဒေနှင့်အညီ ဆက်လက်ဆောင်ရွက်သွားမည်ဖြစ်ကြောင်း အများသိစေရန် ကြေညာအပ်ပါသည်။

ဒေါ်အိအိထွန်း၏ လွှဲအပ်ညွှန်ကြားချက်အရ
ဒေါ်နိုင်နိုင်ဝင်း
တရားလွှတ်တော်ရှေ့နေ (စဉ်-၁၄၅၈၅)
တိုက်(၃)၊ အခန်း(၁၀၆)၊ အရှေ့အောင်မြေသာစည်၊ ကမာရွတ်မြို့နယ်။
ဖုန်း-၀၉-၉၄၁၄၅၆၂၆၃၊ ၀၉-၂၆၂၆၆၂၃၉၉၊ ၀၉-၇၉၅၆၆၉၃၂၆

ကန့်ကွက်နိုင်ပါကြောင်း အများသိစေရန်ကြေညာခြင်း

ရန်ကုန်တိုင်းဒေသကြီး၊ ဒဂုံမြို့သစ်(အရှေ့ပိုင်း)မြို့နယ်၊ မြေတိုင်းရပ်ကွက်(၁၃၄)၊ မြေကွက်အမှတ်(၆၄)၊ အလျား ပေ ၄၀ x အနံ ပေ ၆၀၊ ဧရိယာ(၂၄၀၀)စတုရန်းပေရှိ ဦးစောလွင် အမည်ပေါက်ပါမစ်မြေကွက်အား အရှုပ်အရှင်းကင်းရှင်းစွာဖြင့် ဆက်စပ်စာချုပ်များအရပိုင်ဆိုင်သူ ဦးအောင်ထွန်း[၁၂/ဥကမ(နိုင်)၁၃၄၅၅၄]ထံမှ ကျွန်ုပ်၏မိတ်ဆွေ ဦးသန်းထိုက်[၁၄/ဓနဖ(နိုင်)၁၄၆၃၁၂]က အပြီးအပိုင်ဝယ်ယူရန်အတွက် စရန်ငွေတစ်စိတ်တစ်ဒေသအား ပေးချေထားပြီးဖြစ်ပါသည်။ အဆိုပါအရောင်းအဝယ်ပြုလုပ်သောမြေကွက်နှင့်ပတ်သက်၍ ကန့်ကွက်လိုသူများရှိပါက ယခုသတင်းစာပါရှိသည့်နေ့မှ (၇)ရက်အတွင်း တိကျခိုင်လုံသောသက်သေအထောက်အထားမူရင်းများနှင့်တကွ ဥပဒေနှင့်အညီ ကျွန်ုပ်ထံဖြစ်စေ၊ ကျွန်ုပ်မိတ်ဆွေထံသို့ဖြစ်စေ လာရောက်ကန့်ကွက်နိုင်ပါသည်။ သတ်မှတ်ရက်အတွင်း ကန့်ကွက်ခြင်းတစ်စုံတစ်ရာမရှိပါက အရောင်းအဝယ်ကိစ္စရပ်အား ဥပဒေနှင့်အညီ ဆက်လက်၍ ဆောင်ရွက်သွားမည်ဖြစ်ကြောင်း အများသိစေရန် ကြေညာအပ်ပါသည်။

ဦးသန်းထိုက်၏လွှဲအပ်ညွှန်ကြားချက်အရ-
ဒေါ်သန်းသန်းနွယ်(LL.B) တရားလွှတ်တော်ရှေ့နေ(စဉ်-၁၇၄၂၅)
အမှတ်(၄၅၆)၊ ဗိုလ်ချိန်(၅)လမ်း၊ (၃)ရပ်ကွက်၊ ဒဂုံမြို့သစ်(အရှေ့ပိုင်း)မြို့နယ်၊ ရန်ကုန်တိုင်းဒေသကြီး။
ဖုန်း ၀၉-၄၄၂၀၆၀၄၁၁

ကန့်ကွက်နိုင်ကြောင်းကြော်ငြာ

ရန်ကုန်မြို့၊ ဒဂုံမြို့သစ်(ဆိပ်ကမ်း)မြို့နယ်၊ မြေတိုင်းရပ်ကွက်အမှတ်- ၁၅၁၊ မြေကွက်အမှတ်- ၁၆၈၄ ဟုခေါ်တွင်သော **ဒေါ်အေးသန်း(ကွယ်လွန်သူ ဦးလှရွှေ၏ဇနီး)[၁၂/မဂဒ(နိုင်)၀၈၁၂၁၇]**အမည်ဖြင့်ချထားပေးခြင်းခံရသည့် ဧရိယာ **(၄၀ပေx၆၀ပေ)**ရှိ မြေကွက်ကို အရောင်းအဝယ် စာချုပ်အဆက်အစပ်များအရ ဝယ်ယူ လက်ရှိပိုင်ဆိုင်သူ **ဦးမင်းခန့်[၁၂/ဒဂမ(နိုင်)၀၁၅၄၀၇]**ထံမှ ကျွန်ုပ်တို့၏မိတ်ဆွေကအပြီး အပိုင်လွှဲပြောင်းဝယ်ယူရန် စရန်ငွေပေးချေပြီးဖြစ်၍ ယင်းမြေ၊ အဆောက်အဦတို့တွင် အကျိုးသက်ဆိုင်သူ မည်သူမဆို ဤကြော်ငြာပါသည့်နေ့မှ(၁၄)ရက်အတွင်း ကျွန်ုပ်တို့ထံအထောက်အထားမူရင်းများနှင့်တကွ ကန့်ကွက်နိုင်ပြီး၊ ကန့်ကွက်သူမရှိပါက အရောင်းအဝယ်ပြီးမြောက်အောင်မြင်သည်အထိ ဥပဒေနှင့်အညီ ဆက်လက်ဆောင်ရွက်သွားမည်ဖြစ်ကြောင်း အများသိစေရန် ကြေညာအပ်ပါသည်။

လွှဲအပ်ညွှန်ကြားချက်အရ
ဒေါ်သစ်သစ်မြင့်အောင်(LL.B)
တရားလွှတ်တော်ရှေ့နေ(စဉ်-၁၂၁၇၈)
ရုံး၊ အမှတ်-၆၁၊ ပထမထပ်၊ ၄၄-လမ်း ဗိုလ်တထောင်မြို့နယ်၊ ရန်ကုန်မြို့။ ဖုန်း-၀၉-၄၅၈၆၉၅၇၅၁၊ ၀၉-၅၀၆၁၆၂၄

ရန်ကုန်မြို့၊ မြောက်ဥက္ကလာပမြို့နယ်၊ ဝေဘာဂီမြို့သစ်၊ (၃)ရပ်ကွက်၊ ဂန္ဓမာလမ်း၊ အမှတ်(၁၉၈)၊ မြေတိုင်း(၃)၊ လူနေရပ်ကွက်အမှတ်(ဝေဘာဂီ)၊ ဒေါ်ဥမ္မာ၊ ဒေါ်အိုးတင် ပူးတွဲအမည်ပေါက် နှစ်(၆၀)ဂရန်မြေကွက်၏ခြေရင်းခြမ်း အလျားxအနံ(၁၅x၅၀)ပေရှိ မြေကွက်အစိတ်အပိုင်းနှင့် ယင်းမြေပေါ်ရှိ နေအိမ်အရောင်းအဝယ်တို့နှင့်

ပတ်သက်၍ ကန့်ကွက်နိုင်ကြောင်းကြေညာခြင်း

အထက်ဖော်ပြပါ မြေနှင့် နေအိမ်အပါအဝင် တွယ်ဆက်အကျိုးခံစားခွင့်အရပ်ရပ်တို့အား အရှုပ်အရှင်းကင်းရှင်းစွာ တရားဝင်အမွေဆက်ခံပိုင်ဆိုင်နေထိုင်လျက်ရှိ၍ တရားဝင်လွှဲပြောင်းရောင်းချပိုင်ခွင့်ရှိသည်ဟု ဝန်ခံပြောဆိုသူ ဦးကျော်လင်းထွန်း[၁၂/ဥကမ(နိုင်)၁၈၀၅၆၈]ထံမှ အပြီးအပိုင်လွှဲပြောင်းဝယ်ယူရန် ကျွန်ုပ်၏မိတ်ဆွေဖြစ်သူ ဒေါ်ကျော့ကျော့ခိုင်က စရန်ငွေ တစ်စိတ်တစ်ဒေသပေးချေထားပါ၍ အဆိုပါအရောင်းအဝယ်နှင့် ပတ်သက်ပြီး ကန့်ကွက်လိုပါက ခိုင်လုံသော အထောက်အထားမူရင်းများနှင့်အတူ ဤသတင်းစာ ကြော်ငြာပါသည့်နေ့မှ (၇)ရက်အတွင်း ကျွန်ုပ်ထံသို့တရားဝင် ကန့်ကွက်နိုင်ပါသည်။ သတ်မှတ်ရက်အတွင်း ကန့်ကွက်မှုမရှိပါက အရောင်းအဝယ်ပြီးမြောက်သည်အထိ ဆက်လက်ဆောင်ရွက်သွားမည်ဖြစ်ကြောင်း အများသိစေရန် အသိပေးကြေညာအပ်ပါသည်။

လွှဲအပ်ညွှန်ကြားချက်အရ
ဦးယဉ်ထွန်း(LL.B, LL.M) တရားလွှတ်တော်ရှေ့နေ(စဉ်-၁၂၉၅၁)
ရုံးခန်း-အမှတ် (၁၀/၉၇)၊ နွယ်သာကီပန်းခြံရှေ့၊ ခေမာသီလမ်းမကြီး၊ မြောက်ဥက္ကလာပမြို့နယ်။ ဖုန်း- ၀၉-၄၂၁၁၀၂၅၆၄

ကန့်ကွက်နိုင်ပါကြောင်း

မြောက်ဥက္ကလာပမြို့နယ်၊ မြေတိုင်းရပ်ကွက်အမှတ် - ၄ (ဝေဘာဂီ)၊ လူနေရပ်ကွက်-ဝေဘာဂီအိမ်ရာစီမံကိန်း၊ မြေကွက်အမှတ်(၃၄၀)၊ ဧရိယာ (၀.၀၅၉)ဧက၊ နှစ်(၆၀) မြေငှားစာချုပ် အမည်ပေါက်ဖြစ်သူ ဒေါ်ခင်ဝင်းမှ ခင်ပွန်းသေဆုံးကြောင်း ထောက်ခံစာ၊ ကျမ်းကျိန်လွှာ-အမှတ်စဉ် (၄၁၂၇/၂၀၂၄) (၁၆-၁၂-၂၀၂၄) နှင့် ထပ်ဆင့်ကျမ်းကျိန်လွှာ၊ သန်းခေါင်စာရင်းတို့ တင်ပြ၍ မေတ္တာဖြင့် အပိုင်ပေးကမ်းခြင်း စာချုပ်ချုပ်ဆိုရန်အတွက် မြေပုံ/မြေရာဇဝင် ရေးကူးပေးပါရန် တင်ပြလျှောက်ထားလာပါသဖြင့် ကန့်ကွက်လိုပါက အဆိုပါ မြေကွက်နှင့် ပတ်သက်သည့် အထောက်အထား(မူရင်း) အပြည့်အစုံ တင်ပြ၍ ကြော်ငြာပါသည့်နေ့မှစ၍ (၇)ရက်အတွင်း ဤဌာနသို့ လာရောက် ကန့်ကွက်နိုင်ပါကြောင်း အသိပေး အပ်ပါသည်။

မြေတိုင်းနှင့်မြေစာရင်း
မှတ်တမ်းဌာနခွဲ
မြို့ပြနှင့်အိမ်ရာဖွံ့ဖြိုးရေးဦးစီးဌာန
ရန်ကုန်တိုင်းဒေသကြီး

ကန့်ကွက်နိုင်ကြောင်းကြေညာခြင်း

ရန်ကုန်တိုင်းဒေသကြီး၊ဒဂုံမြို့သစ်(ဆိပ်ကမ်း)မြို့နယ်၊၁၅၁ရပ်ကွက်၊အမှတ်၄၈၂ ဟုခေါ်တွင်သောမြေတိုင်းရပ်ကွက်အမှတ်-၁၅၁၊ဒဂုံမြို့သစ်(တောင်ပိုင်း)၊မြေကွက်အမှတ်-၄၈၂၊အကျယ်အဝန်း(၆၀×၄၀)ပေမြေအပါအဝင်အကျိုးခံစားခွင့်အရပ်ရပ်အားလုံးတို့ကိုဦးအောင်အောင်(၁၂/ဒဂတ(နိုင်)၀၄၃၀၇၂)ကလက်ရှိထားပိုင်ဆိုင်အကျိုးခံစားလျက်ရှိကြောင်းနှင့်လွှဲပြောင်းရောင်းချပိုင်ခွင့်ရှိကြောင်းပြောဆိုကမ်းလှမ်း၍ရောင်းချလာသည်ကိုကျွန်ုပ်တို့၏မိတ်ဆွေကလည်းယုံကြည်သဖြင့်လွှဲပြောင်းဝယ်ယူရန်စရံငွေပေးချေထားပြီးဖြစ်၍ယင်းအရောင်းအဝယ်နှင့်စပ်လျဉ်း၍ထိခိုက်နစ်နာသူမည်သူမဆိုယခုကြော်ငြာပါသည့်ရက်မှစ၍(၇)ရက်အတွင်းခိုင်လုံသောအကြောင်းပြချက်နှင့်ပိုင်ဆိုင်မှုအထောက်အထားမူရင်းများဖြင့်ကျွန်ုပ်တို့ထံလာရောက်ကန့်ကွက်နိုင်ပါသည်။ထိုသတ်မှတ်ရက်ကျော်လွန်ပါကအရောင်းအဝယ်ပြီးဆုံးသည်အထိ ဥပဒေနှင့်အညီဆက်လက်ဆောင်ရွက်သွားမည်ဖြစ်ကြောင်းအများသိစေရန်ကြေညာအပ်ပါသည်။

ဝယ်ယူသူ၏လွှဲအပ်ညွှန်ကြားချက်အရ-

ဒေါ်အေးအေးခိုင်
LL.B, D.B.L, D.A.Psy
တရားလွှတ်တော်ရှေ့နေ(စဉ်-၁၀၈၈၃)

ဒေါ်ဇင်မီသင်း
LL.B, D.B.L, D.I.L, M.B.L
တရားလွှတ်တော်ရှေ့နေ(စဉ်-၁၂၂၂၁)

အခန်း (2-I) ၊တိုက် (B)၊ ရွှေမြယာအိမ်ရာ(၂)၊ မြန်မာ့ဂုဏ်ရည်လမ်း၊
မင်္ဂလာတောင်ညွန့်မြို့နယ်၊ ရန်ကုန်တိုင်းဒေသကြီး၊
ဖုန်း၊ ၀၉-၄၂၁၀၈၆၉၈၇၊ ၀၉-၄၅၀၀၂၂၁၃၅

"သားအဖြစ်မှအမွေပြတ်စွန့်လွှတ်ကြောင်း အများသိစေရန်ကြေညာချက်"

ရန်ကုန်မြို့၊ ဒေါပုံမြို့နယ်၊ နွယ်အေးရပ်ကွက်၊ မြတ်လေးနွယ်(၂)လမ်း၊ အိမ်အမှတ်(၁၆၈)နေ ဦးကျော်စိုး (ခ) ဂျဘား (အဖ) ဦးမောင်တင် မှတ်ပုံတင်အမှတ် [၁၂/ဥကမ(နိုင်)၀၄၅၉၃၀] (ကွယ်လွန်)၊ ဒေါ်မြင့်မြင့်အေး (ခ) ရက်ဟီမာဘီ (အဖ) ဦးတင်ရွှေ မှတ်ပုံတင်အမှတ် [၁၂/ဥကတ(နိုင်) ၀၀၂၃၈၁]တို့၏ သားဖြစ်သူ မောင်မြတ်မင်းသူ (ခ) ဇိုးဗိုင်း၊ အသက်(၂၄) နှစ် မှတ်ပုံတင်အမှတ် [၁၂/ဥကမ(နိုင်)၂၇၅၀၂၃]သည် မိခင်၏ ပြောဆိုဆုံးမမှုကို မနာခံဘဲ ခွင့်မလွှတ်နိုင်သော အပြုအမူများကြောင့် ရာသက်ပန်သားအဖြစ်မှ အမွေပြတ်စွန့်လွှတ်လိုက်ပါကြောင်းနှင့် နောင်နောင်တွင် မောင်မြတ်မင်းသူနှင့် ပတ်သက်ဆက်နွှယ်သော ငွေရေးကြေးရေး အရှုပ်အရှင်း ပြဿနာများနှင့် အခြားမည်သည့်ကိစ္စများကိုမှ ယနေ့မှစ၍ တာဝန်ယူဖြေရှင်းပေးမည်မဟုတ်တော့ပါကြောင်း မောင်မြတ်မင်းသူနှင့် အများသိစေရန် ကြေညာအပ်ပါသည်။

ဒေါ်မြင့်မြင့်အေး (ခ) ရက်ဟီမာဘီ [၁၂/ဥကတ(နိုင်)၀၀၂၃၈၁]
သာကေတ၊ ဒေါပုံမြို့နယ်၊ နွယ်အေးရပ်ကွက်

ကန့်ကွက်နိုင်ပါသည်

ရန်ကုန်တိုင်းဒေသကြီး၊ လှိုင်မြို့နယ်၊ (၁၃)ရပ်ကွက်၊ ပညာ(၁)လမ်း၊ အမှတ်(၇)ပေါ်တွင် ဆောက်လုပ်ထားသော (၂)ခန်းတွဲ၊ (၅)ထပ်တိုက်၏ မြေညီထပ်၊ (ခေါင်းရင်း)ခန်း၊ ဧရိယာ(၁၇x၅၀)ပေ ကျယ်ဝန်းသော တိုက်ခန်းတစ်ခန်းနှင့် (ဆပ်မီတာ+ရေ)အပါအဝင် အကျိုးခံစားခွင့်များအားလုံးကို အပြီးအပိုင်ဝယ်ယူရန် လက်ရှိတရားဝင်ပိုင်ရှင်ဖြစ်သော ကန်ထရိုက်တာ ဦးတင်လှ [၁၂/လမန(နိုင်)၀၂၂၃၅၉] ကိုင်ဆောင်သူထံသို့ ကျွန်ုပ်တို့၏မိတ်ဆွေမှ စရန်ငွေပေးချေထားပြီးဖြစ်ပါသည်။ စရန်ငွေပေးချေထားခြင်းနှင့်ပတ်သက်၍ မည်သူမဆို ကန့်ကွက်လိုပါက ခိုင်လုံသောအထောက်အထားစာချုပ်စာတမ်း (မူရင်း)များနှင့်တကွ ယနေ့မှစ၍(၇)ရက်အတွင်း ကျွန်ုပ်တို့ထံလာရောက် ကန့်ကွက်နိုင်ပါသည်။

ကန့်ကွက်မည့်သူမရှိပါက အထက်ဖော်ပြပါတိုက်ခန်းကို တရားဝင်နည်းလမ်းတကျ အရောင်းအဝယ် စာချုပ်ဆက်လက်ချုပ်ဆို၍ ဝယ်ယူသွားမည်ဖြစ်ပါကြောင်း အများသိစေရန် ကြေညာအပ်ပါသည်။

ညွှန်ကြားချက်အရ

ဒေါ်အေးမြင့်ရီ BSc, DA, HGP,R.L,DBL,DML,DIL
တရားလွှတ်တော်ရှေ့နေ (စဉ်-၁၃၁၇၃)
ဖုန်း-၀၉-၄၂၈၇၇၀၈၂၀

ဦးသိန်းညွန့် BA, HGP,R.L,DBL,DML,DIL
တရားလွှတ်တော်ရှေ့နေ(စဉ်-၃၅၆၁)
ဖုန်း-၀၉-၅၀၅၃၁၀၇

အမှတ်-၁၄၂၊ ပထမထပ်၊ (၃၉)လမ်း(အောက်)၊ ကျောက်တံတားမြို့နယ်၊ ရန်ကုန်မြို့။

ကန့်ကွက်နိုင်ကြောင်းကြေညာခြင်း

ရန်ကုန်တိုင်းဒေသကြီး၊ လမ်းမတော်မြို့နယ်၊ (၁၁)ရပ်ကွက်၊ လမ်းသစ်အိမ်ရာ၊ Tower(A)၊ (၁၀)ထပ်၊ အခန်းအမှတ်(A ၁၀၀၈)၊ အခန်းအကျယ်အဝန်း(၈၀၅ စတုရန်းပေ)ရှိ ကွန်ဒိုတိုက်ခန်း၊ [ယခင်တိုက်အမှတ်(၆)၊ အခန်းအမှတ်(၅)၊ လမ်းသစ်အိမ်ရာ၊ လမ်းမတော်မြို့နယ်၊ ရန်ကုန်မြို့] တို့ကို အမည်ပေါက်ဒေါ်ရီရီထွေး[၁၂/လမတ(နိုင်)၀၁၃၁၄၈]ထံမှ ကျွန်ုပ်၏မိတ်ဆွေက ဝယ်ယူရန်အတွက် တစ်စိတ်တစ်ဒေသ ငွေပေးချေထားပြီးဖြစ်သဖြင့် ကန့်ကွက်လိုသူများသည် ဤကြေညာသည့်နေ့မှစ၍ (၇)ရက်အတွင်း ကျွန်ုပ်ထံသို့ ခိုင်လုံသောစာချုပ်စာတမ်း၊ စာရွက်စာတမ်း အထောက်အထားများနှင့်တကွ လာရောက်ကန့်ကွက်နိုင်ပါသည်။ သတ်မှတ်ရက်အတွင်း လာရောက်ကန့်ကွက်ခြင်းမရှိပါက အရောင်းအဝယ်ကို ဆက်လက်ဆောင်ရွက်သွားမည်ဖြစ်ကြောင်း အများသိစေရန် ကြေညာအပ်ပါသည်။

ညွှန်ကြားချက်အရ-
ဒေါ်စန်းစန်းဝင်း
[B.A(LAW), LL.B (Advocate), D.B.L, D.M.L, D.I.L, D.A.Psy. WIPO, DL(101), (201), (317) Switzerland (Geneva)]
တရားလွှတ်တော်ရှေ့နေ(စဉ်-၂၁၇၂)
အမှတ်(၂၀၉/ဃ)၊ ဘူတာရုံလမ်း၊ ကန်ဘဲ့၊ (၁၂)ရပ်ကွက်၊ ရန်ကင်းမြို့နယ်၊ ရန်ကုန်တိုင်းဒေသကြီး။
ဖုန်း-၀၉-၅၀၇၁၂၀၆၊ ၀၉-၈၇၄၇၃၅၆၈၆

ကန့်ကွက်နိုင်ပါသည်

ရန်ကုန်မြို့၊ မင်္ဂလာဒုံမြို့နယ်၊ ပေါင်းကူကျေးရွာ၊ ဉာဏရပ်ကွက်၊ ခြံအမှတ်-၁၆၂ (ယခုအခေါ် ခြံအမှတ်-၁၈၆)ထဲရှိ မခွဲမစိတ်ရသေးသော (အလျား ၃၅ ပေ x အနံ ၅၀ ပေ) ကျယ်ဝန်းသော ဥယျာဉ်ခြံမြေ/ရွာမြေအမျိုးအစား မြေကွက်ကို မိခင် ဒေါ်ဘားရီ (RTG -၀၇၄၇၃၃) က မေတ္တာဖြင့် အပိုင်ပေးကမ်းခဲ့သဖြင့် လက်ရှိထားပိုင်ဆိုင်ကြောင်းနှင့် တရားဝင်လွှဲပြောင်းရောင်းချပိုင်ခွင့်ရှိကြောင်း ဝန်ခံကတိပြုသူ ဦးသန်းအောင်ကျော်[၁၁/စတန(နိုင်)၀၄၄၈၅၁] ထံမှ ဒေါ်အေးသန္တာဝင်း [၄/ပလဝ(နိုင်)၀၂၇၆၄၂]က ဝယ်ယူရန်အတွက် (၁၇-၁၂-၂၀၂၄) ရက်နေ့တွင် စရန်ငွေပေးချေထားပါသည်။

အထက်ပါအရောင်းအဝယ်နှင့်စပ်လျဉ်း၍ ကန့်ကွက်လိုသူရှိပါက ဤကြော်ငြာပါသည့်နေ့မှ (၇)ရက်အတွင်း တိကျခိုင်လုံသော ပိုင်ဆိုင်မှုစာရွက်စာတမ်းမူရင်းများနှင့်တကွ ကျွန်ုပ်ထံသို့ ကိုယ်တိုင်လာရောက်ကန့်ကွက်နိုင်ပါသည်။ သတ်မှတ်ရက်နေ့အတွင်း ကန့်ကွက်မည့်သူမရှိပါက မြေကွက်အရောင်းအဝယ်ကို ဥပဒေနှင့်အညီ ဆက်လက်ဆောင်ရွက်သွားမည်ဖြစ်ကြောင်း အသိပေးကြေညာအပ်ပါသည်။

လွှဲအပ်ညွှန်ကြားချက်အရ
ဒေါ်မြင့်မြင့်ကြည် (LL.B)
တရားလွှတ်တော်ရှေ့နေ (စဉ်-၆၁၁၈/၃၀-၁၁-၉၄)
အမှတ်-၂၁၀၊ အောင်သပြေလမ်း၊ (၂) ရပ်ကွက်၊ ပုလဲမြို့သစ်၊ မင်္ဂလာဒုံမြို့နယ်၊ ရန်ကုန်မြို့။ ဖုန်း-၀၉-၅၄၀၁၂၅၀

ကန့်ကွက်နိုင်ကြောင်းကြော်ငြာ

ဒဂုံမြို့သစ်(တောင်ပိုင်း)မြို့နယ်၊မြေတိုင်းရပ်ကွက်အမှတ်-၁၈၊မြေကွက်အမှတ်-၆၉၈၊မြေကွက်တည်နေရာအမှတ်-၆၉၈၊ကျွန်းရွှေမြိုင်(၁၀)လမ်း၊၁၈ရပ်ကွက်၊ဒဂုံတောင်၊ဦးတင်အုန်း(LPN-၀၇၂၉၁၄)အမည်ပေါက်နှစ်(၆၀)မြေငှားဂရန်မြေအားဂရန်အမည်ပေါက်-ဦးတင်အုန်း(ခင်ပွန်း)ဖြစ်သူသည်(၁၇-၁၁-၂၀၂၁)ရက်နေ့တွင်ကွယ်လွန်၍ဇနီးဖြစ်သူဒေါ်ခင်မြင့်(၇/သကန(နိုင်)၀၃၉၃၆၉)မှတရားဝင်အမွေဆက်ခံခွင့်ရှိသူဇနီးဖြစ်ကြောင်း၊အထက်ပါမြေကွက်၏အကျိုးခံစားခွင့်အရပ်ရပ်အားလုံးတို့အားတစ်ဦးတည်းသောဇနီးဖြစ်သူမိမိကသာလျှင်အမွေဆက်ခံပိုင်ဆိုင်ပါကြောင်း၊မိမိမှလွဲ၍အခြားမည်သူတစ်ဦးတစ်ယောက်မျှပိုင်ဆိုင်ခွင့်မရှိပါကြောင်းကျမ်းကျိန်လွှာအမှတ်-၁၁/၁၅၆/၂၀၂၄(၂၁-၁၁-၂၀၂၄)၊အသိသက်သေနှစ်ဦး၏ထောက်ခံကျမ်းကျိန်လွှာနှစ်စောင်၊ခင်ပွန်းသေစာရင်း၊နှစ်(၆၀)မြေငှားစာချုပ်မူရင်း၊နိုင်ငံသားစိစစ်ရေးကတ်ပြားတို့တင်ပြ၍ပိုင်ဆိုင်ကြောင်းမြေပုံကူးလျှောက်ထားခြင်းအားမြေပြင်ကွင်းဆင်းစစ်ဆေးရာ(၃)ခန်းတွဲ(၂)ထပ်အုတ်ညှပ်(၁)လုံးရှိပြီးကိုယ်တိုင်နေနှင့်အိမ်ငှားထားရှိပြီးဒေါ်ခင်မြင့်နှင့်အိမ်ငှားဖြစ်သူတို့မှကွင်းဆင်းသိရှိကြောင်းလက်မှတ်ရေးထိုးပေးပါသဖြင့်ဒေါ်ခင်မြင့်၏ပိုင်ဆိုင်ကြောင်းမြေပုံကူးလျှောက်ထားလာရာတရားဝင်ခိုင်လုံသောအထောက်အထားများဖြင့်ဤကြော်ငြာပါသည့်နေ့မှစ၍(၇)ရက်အတွင်းကန့်ကွက်နိုင်ပါကြောင်းနှင့်ကန့်ကွက်မှုမရှိပါကလုပ်ထုံးလုပ်နည်းအတိုင်းဆက်လက်ဆောင်ရွက်ပေးမည်ဖြစ်ပါကြောင်းအသိပေးကြေညာအပ်ပါသည်။

ဌာနမှူး(ဒုတိယညွှန်ကြားရေးမှူးချုပ်)
မြို့ပြမြေစီမံခန့်ခွဲမှုဌာန၊ရန်ကုန်မြို့တော်စည်ပင်သာယာရေးကော်မတီ

ကန့်ကွက်နိုင်ကြောင်းကြော်ငြာ

သာကေတမြို့နယ်၊မြေတိုင်းရပ်ကွက်အမှတ်-၇/အရှေ့၊မြေကွက်အမှတ်-၉၆/B၊ဧရိယာ(၄၀'×၆၀')၊မြေကွက်တည်နေရာအမှတ်(၉၆/ဘီ)၊ဇီဇဝါလမ်း၊၇/အရှေ့ရပ်ကွက်၊သာကေတမြို့နယ်၊ဦးကျော်သန်း(ခ)နာဟိုတောင်(၁၂/လမတ(ဧည့်)၀၀၀၀၃၉)၊ဒေါ်သန်းသန်း(ခ)အင်ဂင်ဟုန်(၁၂/လမတ(ဧည့်)၀၀၀၁၅၂)၊ဦးစိုးမြင့်(ခ)အင်ဟိုဟုတ်(၁၂/လမတ(ဧည့်)၀၀၀၁၅၄)၊ဦးကျော်မြင့်(ခ)အင်ဟိုလျှောင်(၁၂/လမတ(ဧည့်)၀၀၀၁၅၃)အမည်ပေါက်နှစ်(၆၀)မြေငှားဂရန်မြေအားအမည်ပေါက်တစ်ဦးဖြစ်သူဦးစိုးမြင့်(ခ)အင်ဟိုဟုတ်(၁၂/လမတ(ဧည့်)၀၀၀၁၅၄)(ဖခင်)နှင့်ဒေါ်ခင်ရီ(မိခင်)တို့ကွယ်လွန်သဖြင့်သားသမီးများဖြစ်သောဦးဉာဏ်လင်းအောင်(၁၂/ဗတထ(ဧည့်)၀၀၀၃၉၁)၊ဦးမြတ်လင်းအောင်(၁၂/ဗတထ(ဧည့်)၀၀၀၃၉၂)၊ဦးကျော်နိုင်လင်း(၁၂/ဗတထ(ဧည့်)၀၀၀၃၉၃)ဒေါ်ခိုင်ဝတ်ရည်(၁၂/ဗတထ(ဧည့်)၀၀၀၄၀၃)၊ဒေါ်ခိုင်သန္တာရည်(၁၂/ဗတထ(နိုင်)၀၄၁၄၇၂)တို့မှကွယ်လွန်သူမိဘများတွင်သားသမီးအရင်းအချာများအဖြစ်မိမိတို့(၅)ဦးသာရှိပါကြောင်း၊အခြားသောကိတ္တိမသားသမီးအဖြစ်မွေးစားထားခြင်းလည်းမရှိပါကြောင်း၊ဖခင်ဖြစ်သူအမည်ပေါက်ပိုင်ဆိုင်သောအထက်ဖော်ပြပါမြေကွက်၏အစုအားမိမိတို့(၅)ဦးမှဗုဒ္ဓဘာသာထုံးတမ်းစဉ်လာအရတရားဝင်အမွေဆက်ခံပိုင်ဆိုင်ပါကြောင်း၊မိမိတို့(၅)ဦးမှလွဲ၍အခြားမည်သူတစ်ဦးတစ်ယောက်မျှပိုင်ဆိုင်ခွင့်မရှိပါကြောင်းကျိန်ဆိုထားသည့်တရားရုံးကျမ်းကျိန်လွှာ၊ထောက်ခံကျမ်းကျိန်လွှာ(၂)စောင်၊ဂရန်မူရင်း၊နိုင်ငံသားစိစစ်ရေးကတ်ပြား၊အင်ဟိုဟုတ်(ခ)ကိုစိုးမြင့်(ဖခင်)၏သေဆုံးမှုလက်မှတ်၊ဒေါ်ခင်ရီ(မိခင်)၏သေဆုံးမှုလက်မှတ်ပထမမိတ္တူမှန်၊အိမ်ထောင်စုလူဦးရေစာရင်း(မိတ္တူ)တို့တင်ပြ၍ကျန်အမည်ပေါက်များဖြစ်သောဒေါ်သန်းသန်း(ခ)အင်ဂင်ဟုန်၊ဦးကျော်သန်း(ခ)နာဟိုတောင်၊ဦးကျော်မြင့်(ခ)အင်ဟိုလျှောင်တို့နှင့်ပူးတွဲ၍ပိုင်ဆိုင်ကြောင်းနှင့်စွန့်လွှတ်စာချုပ်ချုပ်ဆိုရန်မြေပုံကူးလျှောက်ထားလာခြင်းအားတရားဝင်ခိုင်လုံသောအထောက်အထားများဖြင့်ဤကြော်ငြာပါသည့်နေ့မှစ၍(၇)ရက်အတွင်းကန့်ကွက်နိုင်ပါကြောင်းနှင့်ကန့်ကွက်မှုမရှိပါကလုပ်ထုံးလုပ်နည်းအတိုင်းဆက်လက်ဆောင်ရွက်ပေးမည်ဖြစ်ပါကြောင်းအသိပေးကြေညာအပ်ပါသည်။

ဌာနမှူး(ဒုတိယညွှန်ကြားရေးမှူးချုပ်)
မြို့ပြမြေစီမံခန့်ခွဲမှုဌာန၊ရန်ကုန်မြို့တော်စည်ပင်သာယာရေးကော်မတီ

မသန်စွမ်းသက်ကြီးသင်တန်းကျောင်းမှ သင်တန်းသား၊ သင်တန်းသူ ခေါ်ယူခြင်း

လူမှုဝန်ထမ်း၊ ကယ်ဆယ်ရေးနှင့် ပြန်လည်နေရာချထားရေးဝန်ကြီးဌာန၊ လူမှုဝန်ထမ်းဦးစီးဌာန၊ မသန်စွမ်းသက်ကြီးသင်တန်းကျောင်း (ရန်ကုန်)တွင် ၂၀၂၄-၂၀၂၅ ပညာသင်နှစ်အတွင်း အမှတ်စဉ်(၃) ဖြစ်သည့် ဆံသ၊ စက်ချုပ်၊ ကွန်ပျူတာ၊ ခတ်ပုံနှင့် တံဆိပ်ရိုက် (၃)လ သင်တန်းများကို ၂၀၂၄ ခုနှစ်၊ ဒီဇင်ဘာလ (၃၁) ရက်၌ ဖွင့်လှစ်သင်ကြားပေးမည်ဖြစ်ပြီး အောက်ပါသတ်မှတ်ချက်များနှင့် ကိုက်ညီသူများ လျှောက်ထားနိုင်ပါသည်-

သတ်မှတ်ချက်များ

၁။ ကိုယ်အင်္ဂါမသန်စွမ်းသူ ဖြစ်ရမည်။
၂။ အသက် (၁၈) နှစ်မှ (၄၅) နှစ်အတွင်းရှိသူဖြစ်ရမည်။
၃။ ကျန်းမာရေးကောင်းမွန်သူ ဖြစ်ရမည်။
၄။ ကျား/မ၊ လူမျိုးနှင့် ကိုးကွယ်ရာ ဘာသာမရွေး လျှောက်ထားနိုင်သည်။
၅။ သင်တန်းကာလပြီးဆုံးအောင် တက်ရောက်နိုင်သူ ဖြစ်ရမည်။

ကျောင်းအပ်နှံရာတွင်လိုအပ်သည့်အချက်များ

၁။ မှတ်ပုံတင်မိတ္တူ
၂။ အိမ်ထောင်စုဇယားမိတ္တူ
၃။ ပညာအရည်အချင်းထောက်ခံစာမိတ္တူ
၄။ ပတ်စ်ပို့ခတ်ပုံ(၂)ပုံ
၅။ သက်ဆိုင်ရာရပ်ကွက်/ကျေးရွာအုပ်ချုပ်ရေးမှူး၏ရပ်ကွက်/ကျေးရွာတွင်နေထိုင်ကြောင်းထောက်ခံချက်မူရင်း
၆။ ကိုဗစ်-၁၉ စစ်ဆေးပြီးစီးကြောင်း ဆေးလက်မှတ်မူရင်း
၇။ ပုံမှန်သောက်သုံးနေရသည့် ဆေးဝါးများယူဆောင်လာရန်

လျှောက်ထားလိုသူများသည် လူမှုဝန်ထမ်း၊ ကယ်ဆယ်ရေးနှင့် ပြန်လည်နေရာချထားရေးဝန်ကြီးဌာန၊ လူမှုဝန်ထမ်းဦးစီးဌာန၊ အမှတ် (၆၅) ကျိုက်ဝိုင်းဘုရားလမ်း၊ လူမှုဝန်ထမ်းအတတ်သင် သိပ္ပံကျောင်းဝင်းအတွင်း၊ မသန်စွမ်းသက်ကြီးသင်တန်းကျောင်း၊ မရမ်းကုန်းမြို့နယ်၊ ရန်ကုန်တိုင်းဒေသကြီးသို့ တိုက်ရိုက်လျှောက်ထားနိုင်ပါသည်။

သင်တန်းတက်ရောက်ခွင့်ရသူများသည် သင်တန်းတက်ရောက်နေစဉ်ကာလအတွင်း စားသောက်နေထိုင်ရေး၊ သင်ထောက်ကူပစ္စည်းများနှင့် နယ်မှလာရောက်သော သင်တန်းသား၊ သင်တန်းသူများအတွက် ရန်ကုန်မြို့သို့လာသော အသွားအပြန်ခရီးစရိတ်များကို နိုင်ငံတော်မှ စီစဉ်ပံ့ပိုးပေးသွားမည်ဖြစ်ပါသည်။

အသေးစိတ်သိရှိလိုပါက လူမှုဝန်ထမ်းဦးစီးဌာန၊ မသန်စွမ်းသူများဖွံ့ဖြိုးတိုးတက်ရေးဌာနခွဲ ဖုန်းနံပါတ်-၀၆၇-၄၀၄၂၅၂ နှင့် မသန်စွမ်းသက်ကြီးသင်တန်းကျောင်း (ရန်ကုန်)၊ ဖုန်းနံပါတ်- ၀၁-၉၆၆၁၇၁၂၊ ၀၉-၄၄၈၀၃၅၀၈၀၊ ၀၉-၇၉၇၈၁၉၄၁၉ တို့ကို ရုံးချိန်အတွင်း ဆက်သွယ်စုံစမ်းနိုင်ပါသည်။

လူမှုဝန်ထမ်းဦးစီးဌာန

ပျောက်ဆုံးကြောင်း

ကျွန်တော် ဦးဝင်းနိုင် မှတ်ပုံတင်အမှတ် [၁၁/စတန(နိုင်)၀၁၁၀၅၀] သည် အကောက်ခွန်ဌာနမှ ထုတ်ပေးထားသော ရွှေနန်းဝန်ကုမ္ပဏီ၏ 1. ED No 2000 1451100၊ 2. ED No 2000 1454230၊ 3. ED No 2000 1459610၊ 4. ED No 2000 1644740၊ 5. ED No 2000 1644960၊ 6. ED No 2000 1649420 စာရွက် (၆)စောင် ပျောက်ဆုံးသွားပါသဖြင့် တွေ့ရှိပါက အကြောင်းကြားပေးပါရန်။

ဦးဝင်းနိုင် [၁၁/စတန(နိုင်)၀၁၁၀၅၀]
ဖုန်း-၀၉-၇၈၅၁၇၆၄၄၂

ငြင်းချက်ထုတ်ရန်သမ္မန်စာ
(တရားမကျင့်ထုံးဥပဒေအမိန့်-၅၊ နည်းဥပဒေ-၂၀)
သဃ်န်းကျွန်းခရိုင်တရားရုံးတော်
၂၀၂၄ ခုနှစ်၊ တရားမကြီးမှုအမှတ် - ၁၃၈

ဦးစောမင်းနိုင် (ရန်ကုန်မြို့ မေတ္တာဖွံ့ဖြိုးရေးဖောင်ဒေးရှင်း၏ လွှဲအပ်တာဝန်ပေးခြင်းခံရသူ) **(တရားလို)**

နှင့်

၁။ Ronoc Myanmar Ltd and Ongo
၂။ ဒေါ်အေးမြတ်ခိုင်(ခ)အေမီ (CEO) **(တရားပြိုင်များ)**

ရန်ကုန်တိုင်းဒေသကြီး၊ သဃ်န်းကျွန်းမြို့နယ်၊ ပြည်ထောင်စုရိပ်မွန်အိမ်ရာ၊ ကံ့ကော်လမ်း၊ အမှတ်-၆ နေ Ronoc Myanmar Ltd and Ongo (ယခုနေရပ်လိပ်စာမသိသူ) သိစေရမည်။

သင့်အပေါ်၌ တရားလိုက "ငွေကျပ် ၅၁၀,၁၈၀,၇၀၀/- နှင့် နစ်နာကြေးငွေကျပ် ၁၀၀,၀၀၀,၀၀၀/- စုစုပေါင်းငွေကျပ် ၆၁၀,၁၈၀,၇၀၀/-ရလိုမှု" လျှောက်ထားစွဲဆိုသည်ဖြစ်၍ သင်ကိုယ်တိုင်ဖြစ်စေ၊ ၎င်းအမှုနှင့်စပ်လျဉ်း၍ အရေးကြီးသည့်စကားအရပ်ရပ်တို့ကို ချေပပြောဆိုနိုင်သူ ကိုယ်စားလှယ်နှင့်ဖြစ်စေ၊ ရှေ့နေနှင့်ဖြစ်စေ ၂၀၂၅ ခုနှစ်၊ ဇန်နဝါရီလ (၇) ရက် (၁၃၈၆ ခုနှစ်၊ ပြာသိုလဆန်း ၉ ရက်နေ့) မွန်းမတည့်မီ (၁၀:၀၀) နာရီတွင် အထက်အမည်ရေးသားပါရှိသူ တရားလို၏အဆိုလွှာကို ထုချေရှင်းလင်းရန် ရုံးတော်သို့ လာရောက်ရမည်။ ၎င်းအပြင် အထက်ပါနေ့ရက်တွင် သင်မလာရောက်ပျက်ကွက်ခဲ့လျှင် သင့်မျက်ကွယ်တွင် ငြင်းချက်များကို ထုတ်ပေးလိမ့်မည်။ ၎င်းအပြင် တရားလိုကကြည့်ရှုလိုသည့် စာရွက်စာတမ်းများနှင့် သင်က ထုချေတင်ပြအမှီပြုလိုသည့် စာချုပ်စာတမ်း အစရှိသည်တို့ကို သင်နှင့်အတူ ယူဆောင်လာရမည်။ (သို့မဟုတ်) သင့်ကိုယ်စားလှယ် ရှေ့နေလက်တွင် ထည့်အပ်လိုက်ရမည်။ သင်က ထုချေလွှာတင်သွင်းလိုလျှင် အမှုမဆိုင်မီ(၄)ရက်က တင်သွင်းရမည်။

၂၀၂၄ ခုနှစ်၊ ဒီဇင်ဘာလ (၁၈) ရက်တွင် ဤရုံးတံဆိပ်ရိုက်နှိပ်၍ ကျွန်ုပ်လက်မှတ်ရေးထိုးထုတ်ပေးလိုက်သည်။

(တင့်တင့်ဋွေး)
တွဲဖက်ခရိုင်တရားသူကြီး (၃)
သဃ်န်းကျွန်းခရိုင်တရားရုံး

ဖခင်အမည်မှန်

ဝါးခယ်မမြို့၊ အ.ထ.က (၁)၊ Grade-10 တွင် ပညာသင်ကြားနေသော မအိသဉ္ဇာသန့်၏ ဖခင်အမည်မှန်မှာ ဦးသန်းဇော် [၁၄/ဝခမ(နိုင်)၁၃၇၆၂၈] ဖြစ်ပါကြောင်း။

အများသိစေရန် ကြော်ငြာ

မြောက်ဥက္ကလာပမြို့နယ်၊ မြေတိုင်းရပ်ကွက်အမှတ်(ဃ)၊ မြေကွက်အမှတ်(၁၈၀/က)၊ ၁၂၀၀ စ/ပေ၊ မြေကွက်တည်နေရာအမှတ်(၁၈၀/က)၊ မေခါဝီလမ်း၊ (ဃ)ရပ်ကွက်၊ ဦးအုန်းမောင် [၁၂/ဥကမ(နိုင်)၁၁၁၆၇၅] အမည်ပေါက် နှစ်(၆၀)ဂရန်မြေအား မြေအမည်ပေါက် ဦးအုန်းမောင်ထံမှ ပိုင်ဆိုင်စာချုပ်အမှတ်-၂၃၉၅/၂၀၂၄/၁၂-၃-၂၀၂၄ဖြင့် ပိုင်ဆိုင်သူ ဒေါ်ခင်သီတာ [၁၂/ဥကမ(နိုင်)၁၀၅၉၄၇]၊ ဦးရဲတင့် [၁၂/ဥကမ(နိုင်)၀၂၁၂၇၇]၊ ဒေါ်မိုးသူဇာ [၁၂/ဥကမ(နိုင်)၁၁၂၄၇၉]၊ ဒေါ်မီမီလွင် [၁၂/ဥကမ(နိုင်)၁၁၂၁၃၃]၊ ဦးမျိုးဇော် [၁၂/ဥကမ(နိုင်)၀၁၅၅၆၃]၊ ဒေါ်မို့မို့ [၁၂/ဥကမ(နိုင်)၁၆၉၉၄၁]တို့မှ ပိုင်ဆိုင်ပြီး ၎င်းတို့ထံမှ GP လွှဲစာအမှတ်-၂၁၄၇၉/၅-၁၀-၂၀၂၃ ဖြင့်ရရှိသူ ကိုယ်တိုင်နှင့် GP ဒေါ်ခင်သီတာမှ ဂရန်မိတ္တူလျှောက်ထားလာခြင်းအပေါ် ဌာနမှ လုပ်ထုံးလုပ်နည်းနှင့်အညီ စိစစ်ဆောင်ရွက်၍ ကန့်ကွက်သူမရှိသောကြောင့် အမှုတွဲအမှတ်-မဥ/ဂရန်မိတ္တူ-၂၀၂၄၀၁၄၉၈၃/၂၀၂၄/၃၀-၄-၂၀၂၄ ဖြင့် ဂရန်မိတ္တူမှန် လျှောက်ထားခြင်းကို ခွင့်ပြုပြီးဖြစ်ပါသဖြင့် မြို့မြေစာရင်းတွင် မြေငှားစာချုပ်အမှတ်-မဥ/ဃ-၉၀၇/၃၀-၁၁-၉၃ ဖြင့် ထုတ်ပေးထားသည့် မူရင်းဂရန်ကို ပယ်ဖျက်ပြီးဖြစ်ပါကြောင်း အများသိစေရန် ကြော်ငြာအပ်ပါသည်။

ဌာနမှူး
(ဒုတိယညွှန်ကြားရေးမှူးချုပ်)
မြို့ပြမြေစီမံခန့်ခွဲမှုဌာန
ရန်ကုန်မြို့တော်
စည်ပင်သာယာရေးကော်မတီ

ပဲခူးတိုင်းဒေသကြီး ဖြူးမြို့နယ်သမဝါယမအသင်းစု အိတ်ဖွင့်လေလံလျှောက်လွှာခေါ်ယူခြင်း

ပဲခူးတိုင်းဒေသကြီး ဖြူးမြို့နယ်သမဝါယမအသင်းစုပိုင် ဘူတာတောင်ရပ်ကွက်(၁၆)လမ်းနှင့် (၂၁)လမ်းထောင့်ရှိ ရုံးနေရာ (၀.၂၁၁)ကေနှင့် ယင်းမြေပေါ်ရှိ အဆောက်အဦအလျား (၁၀၂)ပေ၊ အနံ (၇၀)ပေရှိ တစ်ထပ်အဆောက်အဦနှင့် ဧရိယာ(၀.၁၄၇)ကေ၊ ဆိုင်ခန်း(၁၂)ခန်းရှိ မြေပေါ်တွင် အဆောက်အဦ အလျား (၁၁၄) ပေ၊ အနံ(၁၈)ပေခွဲ တစ်ထပ်အဆောက်အဦပါရှိပါသည်။ ယင်းအဆောက်အဦအားလုံးမှာ ကွန်ကရစ်ခင်း၊ အုတ်ကာ၊ သွပ်မိုးဖြစ်ပြီး မျက်မြင်အခြေအနေအတိုင်း အိတ်ဖွင့်လေလံစနစ်ဖြင့် ရောင်းချမည်ဖြစ်ပါသည်။

လေလံလျှောက်လွှာရောင်းချမည့်ရက်	- (၁၇-၁၂-၂၀၂၄) မှ (၂၂-၁၂-၂၀၂၄) ထိ
လေလံလျှောက်လွှာပိတ်သိမ်းမည့်ရက်	- (၂၃-၁၂-၂၀၂၄) ရက်နေ့ (၁၆:၀၀) နာရီ
လေလံတင်ရောင်းချမည့်ရက်	- (၂၄-၁၂-၂၀၂၄) ရက်နေ့ နံနက်(၁၁:၀၀)နာရီ
လေလံလျှောက်လွှာရောင်းချမည့်နေရာ	- ဖြူးမြို့နယ်သမဝါယမအသင်းစုရုံး၊ (၁၆)လမ်းနှင့် (၂၁)လမ်းထောင့်၊ ဘူတာတောင်ရပ်ကွက်၊ ဖြူးမြို့။
ဆက်သွယ်ရန်ဖုန်း	- 09-428162688၊ 09-779063211

လေလံတင်ရောင်းချရေးအဖွဲ့
ဖြူးမြို့နယ်အသင်းစုရုံး
ပဲခူးတိုင်းဒေသကြီး၊ ဖြူးမြို့

ကန့်ကွက်နိုင်ကြောင်းကြော်ငြာ

အလုံမြို့နယ်၊မြေတိုင်းရပ်ကွက်အမှတ်(23E[1])၊မြေကွက်အမှတ်(ပဥ္စမတန်းစား ၂၁၀)၊မြေကွက်တည်နေရာအမှတ်(၃၇)၊စက်တွင်းလမ်း၊ဆင်မင်းရပ်ကွက်၊အလုံမြို့နယ်၊အန်ပိတ်ဟွာ(ခ)ဒေါ်ကျင်ဝှာ(အေအယ်လ်အီး-၀၀၉၆၁၅)အမည်ပေါက်နှစ်(၉၀)မြေငှားဂရန်(သက်ကုန်)မြေအားအမည်ပေါက်မိခင်အန်ပိတ်ဟွာ(ခ)ဒေါ်ကျင်ဝှာသည်(၁-၅-၁၉၉၉)ရက်နေ့တွင်လည်းကောင်း၊၎င်း၏ခင်ပွန်းတန်ကျုံဟင်း(ခ)ဦးမောင်ချစ်သည်(၂၅-၆-၁၉၆၇)ရက်နေ့တွင်လည်းကောင်းအသီးသီးကွယ်လွန်ခဲ့ကြောင်း၊၎င်းတို့တွင်သား/သမီး(၅)ဦးမွေးဖွားခဲ့ကြောင်း၊သား/သမီး(၅)ဦးအနက်ဦးကျော်အေးသည်(၂၉-၉-၁၉၈၉)ရက်နေ့တွင်လူပျိုကြီးဘဝဖြင့်ကွယ်လွန်ခဲ့ကြောင်း၊ကျန်သား/သမီးများဖြစ်ကြသည့်တန်ကာကြည်(ခ)ဦးကျော်လွင်(၁၂/အလန(နိုင်)၀၃၅၄၁၇)ဒေါ်ကောက်ပို(ခ)မသန်းအေး(၁၂/အလန(နိုင်)၀၃၅၄၂၀)၊တန်ချိုင်လွန်း(ခ)နော်သန်းစိန်(၁၂/အလန(နိုင်)၀၃၅၄၁၉)၊တန်ခိုက်ဟုန်(ခ)ဒေါ်လှကျင်(၁၂/အလန(နိုင်)၀၀၀၁၀၆)တို့မှ၎င်းတို့(၄)ဦးတည်းသာအမွေဆက်ခံပိုင်ဆိုင်သူများဖြစ်ကြောင်းအခြားအမွေဆက်ခံခွင့်ရှိသူတစ်ဦးတစ်ယောက်မျှမရှိကြောင်း(၂၈-၃-၂၀၂၄)ရက်နေ့ကျောက်တံတားခရိုင်တရားရုံး၏ကျမ်းကျိန်လွှာအမှတ်၁၅၀၆/၂၀၂၄၊ထောက်ခံကျမ်းကျိန်လွှာ(၂)စောင်၊သေဆုံးမှုလက်မှတ်၊ဦးမောင်ချစ်နှင့်ဦးကျော်အေးသေဆုံးကြောင်းရန်ကုန်တိုင်းဒေသကြီးကျန်းမာရေးဦးစီးဌာန၏(၂၃-၂-၂၀၂၄)ရက်စွဲပါသေဆုံးမှုလက်မှတ်၊ဦးမောင်ချစ်နှင့်ဦးကျော်အေးတို့သေဆုံးသည်မှာမှန်ကန်ကြောင်းရပ်ကွက်/မြို့နယ်အုပ်ချုပ်ရေးမှူးထောက်ခံစာ၊နိုင်ငံသားစိစစ်ရေးကတ်၊နှစ်(၉၀)ဂရန်မူရင်းတို့တင်ပြ၍ပိုင်ဆိုင်ကြောင်းစာချုပ်ချုပ်ဆိုရန်မြေပုံကူးလျှောက်ထားလာခြင်းအားတရားဝင်ခိုင်လုံသောအထောက်အထားများဖြင့်ဤကြော်ငြာပါသည့်နေ့မှစ၍(၇)ရက်အတွင်းကန့်ကွက်နိုင်ပါကြောင်းနှင့်ကန့်ကွက်မှုမရှိပါကလုပ်ထုံးလုပ်နည်းအတိုင်းဆက်လက်ဆောင်ရွက်ပေးမည်ဖြစ်ပါကြောင်းအသိပေးကြော်ငြာအပ်ပါသည်။

ဌာနမှူး(ဒုတိယညွှန်ကြားရေးမှူးချုပ်)(ကိုယ်စား)
မြို့ပြမြေစီမံခန့်ခွဲမှုဌာန၊ရန်ကုန်မြို့တော်စည်ပင်သာယာရေးကော်မတီ

ကန့်ကွက်နိုင်ကြောင်းကြေညာခြင်း

ရန်ကုန်တိုင်းဒေသကြီး၊ ဒဂုံမြို့သစ်(ဆိပ်ကမ်း)မြို့နယ်၊ (၆၁/၂)ရပ်ကွက်၊ ရတနာလမ်း၊ ရတနာနှင်းဆီအဆင့်မြင့်အိမ်ရာ၊ တိုက်အမှတ်(5B)၊ (10)ထပ်၊ အခန်းအမှတ်-1004၊ အကျယ်အဝန်း(၄၈၀) စတုရန်းပေရှိ အိမ်ရာတိုက်ခန်းတစ်ခန်းနှင့် လူနေထိုင်ခွင့်အပါအဝင် ယင်းတိုက်ခန်းနှင့်ဆက်စပ်တွယ်ကပ်လျက်ရှိသော အကျိုးခံစားခွင့်အရပ်ရပ်အားလုံးတို့ကို အမည်ပေါက်ပိုင်ဆိုင်ပြီး တရားဝင်လွှဲပြောင်းရောင်းချပိုင်ခွင့်ရှိသူဟု ဝန်ခံကတိပြုသူ ဒေါ်သီရိခိုင် [၁၂/ရကန(နိုင်)၀၆၃၉၉၁] ထံမှကျွန်ုပ်၏မိတ်ဆွေ ဦးညွန့်ဝေ(ခ)ဦးညွန့်နိုင် [၈/မဘန(နိုင်)၀၂၈၃၉၅]မှ အပြီးအပိုင်လွှဲပြောင်းဝယ်ယူရန် သဘောတူညီပြီးနောက် ရောင်းဖိုးငွေ၏တစ်စိတ်တစ်ဒေသကို စရန်ငွေအဖြစ် ပေးချေထားပြီးဖြစ်ပါသည်။သို့ဖြစ်ပါ၍ ဤကြော်ငြာပါသည့်နေ့မှစ၍ (၇)ရက်အတွင်း ပိုင်ဆိုင်မှုအထောက်အထား စာရွက်စာတမ်းမူရင်းများနှင့်တကွ ကျွန်ုပ်ထံ လာရောက်ကန့်ကွက်နိုင်ပါကြောင်းနှင့် ကန့်ကွက်သူမရှိပါက တည်ဆဲဥပဒေများနှင့်အညီ အရောင်းအဝယ်ပြီးမြောက်သည်အထိ ဆက်လက်ဆောင်ရွက်သွားမည်ဖြစ်ကြောင်း အသိပေးကြေညာအပ်ပါသည်။

လွှဲအပ်ညွှန်ကြားချက်အရ -
ဒေါ်ကေကျော်ကိုကို (LL.B, D.BL) တရားလွှတ်တော်ရှေ့နေ (စဉ်-၁၈၇၇၀)
အမှတ်(၂၈)၊ ဓမ္မဒါနလမ်း၊ မလွှကုန်းဋွေးကြွယ်(က)ရပ်ကွက်၊ တာမွေမြို့နယ်၊ ရန်ကုန်တိုင်းဒေသကြီး။
ဖုန်း-၀၉-၇၇၃၄၆၀၅၄၀

ကန့်ကွက်နိုင်ကြောင်း အများသိစေရန်ကြေညာခြင်း

ရန်ကုန်တိုင်းဒေသကြီး၊ သန်လျင်မြို့နယ်၊ STAR CITY CONDO၊ တိုက်အမှတ်(A4)၊ အခန်းအမှတ်(၅၀၁)၊ အကျယ်အဝန်း (၉၀၅)စတုရန်းပေရှိ ကွန်ဒိုအခန်းတစ်ခန်းနှင့် ရေမီးအပါအဝင် အကျိုးခံစားခွင့်အရပ်ရပ်အားလုံးတို့ကို အရပ်ကတိစာချုပ်ဖြင့် ဝယ်ယူပိုင်ဆိုင်ထားသည့် ဦးဆီဒိတ်(ခ)သိန်းကိုနိုင် [၁၂/ပဘတ(နိုင်)၀၃၁၃၅၅] ကိုင်ဆောင်သူထံမှ ဒေါ်စုစုအောင် [၁၂/လသန(နိုင်)၀၁၆၀၆၁]က အပြီးအပိုင်ဝယ်ယူရန်အတွက် စရန်ငွေတစ်စိတ်တစ်ဒေသကို ပေးချေထားပြီးဖြစ်သောကြောင့် ကန့်ကွက်မည့်သူရှိပါက ခိုင်လုံသောအထောက်အထားစာရွက်စာတမ်း (မူရင်း)များနှင့်တကွ ဤကြော်ငြာပါသည့်နေ့ရက်မှ (၇)ရက်အတွင်း ကျွန်ုပ်ထံသို့ လာရောက်ကန့်ကွက်နိုင်ပါသည်။ သတ်မှတ်ရက်အတွင်း ကန့်ကွက်မည့်သူမရှိပါက ဥပဒေနှင့်အညီ အရောင်းအဝယ်ကို ပြီးမြောက်အောင်မြင်သည်အထိ ဆက်လက်ဆောင်ရွက်သွားမည်ဖြစ်ကြောင်း အများသိစေရန်ကြေညာအပ်ပါသည်။

ဒေါ်စုစုအောင် [၁၂/လသန(နိုင်)၀၁၆၀၆၁]
တိုက်(၁၄/B)၊ ရှမ်းကုန်းလမ်း၊ စမ်းချောင်းမြို့နယ်၊ ရန်ကုန်မြို့။
ဖုန်း-၀၉-၂၅၄၂၁၄၀၄၇

အများသိစေရန်ကြေညာခြင်း

ကျွန်ုပ်၏မိတ်ဆွေဖြစ်သူ ဒေါ်တင်ထွေး [၁၂/လသယ(နိုင်)၀၀၁၁၈၃]သည် "ရန်ကုန်မြို့၊ လှိုင်သာယာ(အရှေ့ပိုင်း)မြို့နယ်၊ အမှတ်(၁)ရပ်ကွက်၊ မြေတိုင်းအမှတ်(၁၁)၊ ဗိုလ်အေးချိုလမ်း၊ မြေကွက်အမှတ်(၄၈/က)ဟု ခေါ်တွင်သော မြေကွက်အား မြေချပါမစ်အမည်ပေါက်ပိုင်ရှင် ဦးတင်ဝင်း (W/RGN-၀၀၂၀၃၁) ထံမှ (၂၆-၁၀-၁၉၉၅) ရက်နေ့တွင် မြေအကျယ် (၁၀x၆၀) ပေ (ခြေရင်းခြမ်း) မြေကွက်နှင့် (၃၁-၁၀-၁၉၉၇) ရက်နေ့တွင် မြေအကျယ် (၁၀x၆၀) ပေ (ခေါင်းရင်းခြမ်း) မြေကွက်တို့ကို အပြီးအပိုင်ဝယ်ယူခဲ့ပြီး မြေချပါမစ်မူရင်းအား လွှဲပြောင်းလက်ခံရယူပြီးနောက် ယင်းမြေချပါမစ်မူရင်းမှာ ပျောက်ဆုံးသွားခဲ့ပါသည်။ သို့ဖြစ်ပါ၍ အထက်ပါအိမ်ခြံမြေအား ကျွန်ုပ်မိတ်ဆွေမှ တရားဝင်နေထိုင်ပိုင်ဆိုင်ထားပြီးဖြစ်ပါကြောင်းနှင့် ပျောက်ဆုံးသွားသည့် မြေချပါမစ်မူရင်းအား မည်သူတစ်ဦးတစ်ယောက်ကမျှ လွှဲပြောင်းခြင်း၊ ရောင်းချခြင်း၊ ပေါင်နှံခြင်း၊ ပေးကမ်းခြင်း၊ စွန့်လွှတ်ခြင်း၊ လှူဒါန်းခြင်းတို့ မပြုလုပ်ပါရန် ပြုလုပ်ပါက ကျွန်ုပ်မိတ်ဆွေမှ ဥပဒေနှင့်အညီ ပြုလုပ်ဆောင်ရွက်သွားမည်ဖြစ်ကြောင်း အများသိစေရန် အသိပေးကြေညာအပ်ပါသည်။

ဒေါ်တင်ထွေး၏လွှဲအပ်ညွှန်ကြားချက်အရ -
ဒေါ်မာလာခင် (LL.B)
တရားလွှတ်တော်ရှေ့နေ (စဉ်-၁၇၃၄၃)
အမှတ်(၇၂၁)၊ မဟော်သဓာလမ်း၊ (၁/၁၂)ရပ်ကွက်၊ လှိုင်သာယာ(အရှေ့ပိုင်း)မြို့နယ်၊ ရန်ကုန်မြို့။ ဖုန်း-၀၉-၂၅၂၈၀၆၆၄၂

သက်ဆိုင်သူများနှင့်အများသိစေရန်ကြေညာခြင်း

အောက်ဖော်ပြပါပစ္စည်း အရပ်ရပ်သည် ဗိုလ်မှူးမောင်မောင်လတ်(ငြိမ်း)နှင့် ဇနီးဒေါ်မြင့်မြင့်ဝင်းတို့ အကြင်လင်မယားအဖြစ်ပေါင်းသင်းစဉ်ဖြစ်ထွန်းလာသည့် လက်ထက်ပွားပစ္စည်းများဖြစ်ပါသည်။ ဒေါ်မြင့်မြင့်ဝင်းသည် (၁၈-၉-၂၀၂၄)ရက်နေ့တွင်ကွယ်လွန်သွားပြီးဖြစ်သည့်အတွက် မြန်မာ့ဓလေ့ထုံးတမ်းဥပဒေအရ ကျန်ရစ်သည့်လင်မယား(၂)ဦးပိုင် ပစ္စည်းအားလုံး၏ အကျိုးခံစားခွင့်များသည် ဗိုလ်မှူးမောင်မောင်လတ်(ငြိမ်း)မှ ရရှိပိုင်ဆိုင်သော ပစ္စည်းများဖြစ်ပါသည်။ အဆိုပါပစ္စည်းများကို ဗိုလ်မှူးမောင်မောင်လတ်(ငြိမ်း)၏ ခွင့်ပြုချက်မရရှိဘဲ မည်သူကမျှ ရောင်းချခြင်း၊ ပေါင်နှံခြင်း၊ ပေးကမ်းခြင်း၊ တစ်နည်းနည်းလွှဲပြောင်းရယူခြင်းတို့ မပြုလုပ်ရန်နှင့် ပြုလုပ်ခဲ့ပါက ဥပဒေနှင့်အညီ တရားစွဲဆိုအရေးယူသွားမည်ဖြစ်ကြောင်း အများသိစေရန် ကြေညာအပ်ပါသည်-

ရွှေ့ပြောင်းနိုင်သောပစ္စည်းများ။

၁။ Hilux SURF (2000 Model)ရွှေ/ဖြူရောင်၊ No. 5H/9578 (၁)စီး၊

၂။ Hilux SURF (1997 Model)အပြာရောင်၊No. 9D/3169 (၁)စီး၊

၃။ Nissan March (2012 Model) အညိုရောင်၊ No. 5D/9577 (၁)စီး၊

၄။ TOYOTA CROWN အဖြူရောင် 6C/ ကား(၁)စီး၊ (နံပါတ်မမှတ်မိ)

၅။ လင်မယား(၂)ဦးပိုင် (စိန်တစ်ဆင်စာ၊ ပတ္တမြားတစ်ဆင်စာ၊ နီလာတစ်ဆင်ဆာ၊ ကျောက်စိမ်းတစ်ဆင်ဆာ၊ ပုလဲတစ်ဆင်ဆာ)

၆။ ကျားဝတ်လက်စွပ်(၄)ကွင်း၊ နဝရတ်လက်စွပ်(၁)ကွင်း၊ ပတ္တမြားလက်စွပ်(၁)ကွင်း၊ နီလာလက်စွပ်(၁)ကွင်း၊ ကျောက်စိမ်းလက်စွပ်(၁)ကွင်း

မရွှေ့မပြောင်းနိုင်သောပစ္စည်းများ။

(၁) ရန်ကုန်တိုင်းဒေသကြီး၊ အင်းစိန်မြို့နယ်၊ (၁၀)မိုင်၊ စော်ဘွားကြီးကုန်းရပ်ကွက်၊ မာဃလမ်းရှိ အမှတ်-၇၇၇ မြေကွက်နှင့် (၂)ထပ်တိုက်အဆောက်အအုံ (၁)လုံး၊

(၂) ရန်ကုန်တိုင်းဒေသကြီး၊ အင်းစိန်မြို့နယ်၊ အရှေ့ကြို့ကုန်းရပ်ကွက်၊ မဟာသုခိတာ(၄)လမ်းထိပ်၊ မြေနှင့် (၂)ထပ်တိုက်အဆောက်အအုံ(၁)လုံး၊

(၃) ရန်ကုန်တိုင်းဒေသကြီး၊ သန်လျင်မြို့နယ်၊ စတားစီးတီးအိမ်ရာရှိ တိုက်(B-1)၊ အခန်း(၁၁၂)မြေညီထပ်ကွန်ဒိုတိုက်ခန်း (၁)ခန်း၊

(၄) ရန်ကုန်တိုင်းဒေသကြီး၊ မရမ်းကုန်းမြို့နယ်၊ မင်းဓမ္မလမ်း၊ ရွှေကမ္ဘာအိမ်ရာ၊ တိုက်(B)၊ အခန်း(၁၀၂)၊ တိုက်ခန်း(၁)ခန်း၊

(၅) နေပြည်တော်၊ ပုဗ္ဗသီရိမြို့နယ်၊ ဆင်ဖြူရှင်ရပ်ကွက်၊ အမှတ်-၁၅၉၊ အဏ္ဏဝါလမ်းနှင့်ဟံသာဝတီလမ်းထောင့်ရှိ(၈၀x၈၀)ပေ မြေကွက်နှင့် တစ်ထပ်တိုက်အိမ်(၁)လုံး၊

(၆) နေပြည်တော်၊ ပုဗ္ဗသီရိမြို့နယ်၊ ဆင်ဖြူရှင်ရပ်ကွက်၊ အမှတ်-၁၅၃၊ ရန်ကြီးအောင်(၈)လမ်းရှိ (၈၀ x ၈၀)ပေမြေကွက်နှင့် သစ်သားတစ်ထပ်နေအိမ် (၁)လုံး၊

(၇) နေပြည်တော်၊ ပုဗ္ဗသီရိမြို့နယ်၊ ဇီးကုန်းကျေးရွာအုပ်စု၊ ဇီးကုန်းရွာရှိ ကွင်းအမှတ်(၁၅၂၁/က) ဦးပိုင်အမှတ်(၂၂/၁)၊ ဧရိယာ(၃. ၂၃)ဧက၊ ကွင်းအမှတ်(၁၅၂၂)၊ ဦးပိုင်အမှတ်(၁၃/၁)၊ ဧရိယာ(၂.၃၇)ဧက၊ ကွင်းအမှတ်(၂၉က/၂)၊ ဧရိယာ(၂.၃၄)ဧက၊ (စုစုပေါင်း ၁၀.၆၆ဧက)ရှိမြေများ။

(၈) နေပြည်တော်၊ ပုဗ္ဗသီရိမြို့နယ်၊ တပင်ရွှေထီးရပ်ကွက်၊ ယုဇနလမ်း၊ အမှတ်-၄၇၆၂၊ (၆၀x၄၀)ပေရှိ မြေကွက်နှင့် သစ်သားတစ်ထပ်နေအိမ်တစ်လုံး

(၉) နေပြည်တော်၊ ဇမ္ဗူသီရိမြို့နယ်၊ ရွှေကြာပင်ရပ်ကွက်၊ အမှတ်-၁၃၂၆၊ မလိခ(၁)လမ်းရှိ (၆၀x၆၀)ပေရှိ မြေကွက်(၁)ကွက်၊ (အုတ်တံတိုင်းခတ်ပြီး)

(၁၀) နေပြည်တော်၊ ဇမ္ဗူသီရိမြို့နယ်၊ သပြေကုန်းဈေးတန်းရှိ နှစ်ထပ်ဆိုင်ခန်းအမှတ်(ပ-၁၉၃)ဆိုင်ခန်း(၁)ခန်း၊

(၁၁) ရှမ်းပြည်နယ်၊ တောင်ကြီးမြို့နယ်၊ မီးပုံးပျံကွင်းအနီး၊ ရွှေတောင်ကြားရပ်ကွက်၊ မြွေပွေးတောင်ရှိ (၆၀ x ၄၀)ပေရှိ မြေကွက်(၁)ကွက်၊

(၁၂) ရှမ်းပြည်နယ်၊ တောင်ကြီး-ကက္ကူကားလမ်းဘေး၊ ညောင်ပင်ဝိုင်းရွာရှိ(၁၀၀x၁၀၀)ပေမြေကွက်(၁)ကွက်၊

ဗိုလ်မှူးမောင်မောင်လတ်(ငြိမ်း) [၁၀/မဒန(နိုင်)၀၁၂၆၆၇]

ကိုင်ဆောင်သူ၏ လွှဲအပ်ညွှန်ကြားချက်အရ-

ဒေါက်တာထူးမောင်	**ဦးငွေးကိုကို(LL.B)**
အထက်တန်းရှေ့နေ	**တရားလွှတ်တော်ရှေ့နေ**
(စဉ်-၄၉၂၉၄)	**(စဉ်-၇၂၁၈/၂၀၀၄)**
Ph.D (IHL),LLM. LLB	**အမှတ်-၄၄/ခ၊ မြေညီထပ်၊**
(yangon university)	**၄၃-လမ်း၊ ဗိုလ်တထောင်မြို့နယ်။**
Certificate of international Law	
(The Hague, The Natharland)	

ကုန်အမှတ်တံဆိပ်အသိပေးကြေညာခြင်း

ရန်ကုန်တိုင်းဒေသကြီး၊ အင်းစိန်မြို့နယ်၊ ရွာမဝန်ထမ်းအိမ်ရာ (ပညာရေး)တိုက်အမှတ်(C)၊ အခန်း(၅)တွင် နေထိုင်လျက်ရှိသော ဒေါ်အိမ့်ဖြူစင်ကျော် (ဘ)ဦးသန့်စင် [၁၂/ဥကမ(နိုင်)၂၄၀၂၉၉]မှ ကုန်အမှတ်တံဆိပ်-ကြာပဒုမ္မာ အမည်အမှတ်အသားဖြင့် ရန်ကုန်မြို့ စာချုပ်စာတမ်းမှတ်ပုံတင်ရုံး၌ စာချုပ် မှတ်ပုံတင်အမှတ်-၄/၉၇၉၃ ဖြင့်(၂၉-၁၁-၂၀၂၄)ရက်နေ့က မြွက်ဟကြေညာမှတ်ပုံတင်သွင်း ကြေညာထားပြီးဖြစ်ပါသည်။

အထက်တွင် ကပ်နှိပ်ဖော်ပြထားသည့် ကြာပဒုမ္မာ ပြာမကြွေ အမွှေးနံ့သာတိုင်ကို ရန်ကုန်မြို့နှင့်တကွ ပြည်ထောင်စုသမ္မတမြန်မာနိုင်ငံတစ်ဝန်းလုံးတွင် ကောင်းမွန်သော ဂုဏ်သတင်းဖြင့် ဖြန့်ဖြူးရောင်းချလျက်ရှိပါသည်။

သို့ပါ၍ ကျွန်ုပ်တို့၏ မိတ်ဆွေ မှတ်ပုံတင်သွင်းသော အထက်ဖော်ပြပါ ကုန်အမှတ်တံဆိပ်အမည်ဖြင့် လည်းကောင်း၊ ကုန်အမှတ်တံဆိပ်တစ်ခုလုံးကိုဖြစ်စေ၊ တစ်စိတ်တစ်ဒေသကိုဖြစ်စေ၊ မည်သူမဆို တိုက်ရိုက်သော်လည်းကောင်း၊ သွယ်ဝိုက်၍သော်လည်းကောင်း၊ ဆင်တူယိုးမှား၊ ပုံတူပုံမှား၊ ထင်ယောင်ထင်မှား ပြုလုပ် သုံးစွဲခြင်းမပြုလုပ်ကြပါရန် သတိပေးတားမြစ်ကြေညာအပ်ပါသည်။

အကယ်၍ အထက်ဖော်ပြပါ ကုန်အမှတ်တံဆိပ်အမှတ်အသားကို ကျွန်ုပ်တို့၏မိတ်ဆွေ၏ ခွင့်ပြုချက်မရှိဘဲ အခြားသူတစ်ဦး တစ်ယောက်ကဖြစ်စေ၊ အများကဖြစ်စေ အသုံးပြုကြောင်းတွေ့ရှိပါက တရားမကြောင်းအရဖြစ်စေ၊ ပြစ်မှုကြောင်းအရဖြစ်စေ ဥပဒေနှင့်အညီ တရားစွဲဆို ဆောင်ရွက်သွားမည်ဖြစ်ကြောင်း အများသိစေရန် ကြေညာအပ်ပါသည်။

လွှဲအပ်ညွှန်ကြားချက်အရ

ဦးစိုးမင်း(LLB)	**ဒေါ်ဝင်းထက်ထက်ခိုင် (LLB)**
အထက်တန်းရှေ့နေ(စဉ်-၁၉၈၇၉)	**အထက်တန်းရှေ့နေ(စဉ်-၃၁၈၄၁)**
Ph:09-979513030	**Ph:09-421078868**

တိုက်/အခန်း(၁၀၁)၊ ကမ်းသာယာ(၂)၊ ကမာကြည်(၉)ရပ်ကွက်၊ သာကေတ။

ကုန်အမှတ်တံဆိပ်အသိပေးကြေညာခြင်း

ရန်ကုန်တိုင်းဒေသကြီး၊ သာကေတမြို့နယ်၊ (၉)ရပ်ကွက်၊ ရတနာပုံ(၃)လမ်း၊ အမှတ်(၁၁၉၄)တွင်နေထိုင်သော ဒေါ်ခင်ချိုမြင့် (ဘ)ဦးစိုးမြင့်[၁၂/လမန(နိုင်) ၁၀၁၈၈၂] သည် အောက်တွင် ဖော်ပြထားသည့် ကုန်အမှတ်တံဆိပ်မူပိုင်ရှင်ဖြစ်ပါသည် -

မှတ်ပုံတင်စာချုပ်အမှတ် - ၁၁၀၆၄/၂၀၁၃(နေ့စွဲ- ၁-၁၀-၂၀၁၃)

အထက်ဖော်ပြပါ ကျော်ကြား အသင့်စား မြေအိုးမြီးရှည်အနှစ် ကုန်အမှတ်တံဆိပ်အမည်အမှတ်အသားဖြင့် မြေအိုးမြီးရှည် (Sauce)၊ မာလာ (Sauce)၊ ကြေ့တီယို (Sauce)၊ မြေအိုးမြီးရှည်၊ မာလာ Ready made၊ Slad Spicy Sauce နှင့် စားသောက်ကုန်အမျိုးမျိုးတို့အား သေသပ်လှပသောထုပ်ပိုးမှု ဒီဇိုင်းများဖြင့် ကိုယ်တိုင်တီထွင်ဖန်တီးထုတ်လုပ်ပြီး မြန်မာနိုင်ငံတစ်ဝန်းလုံး၌ အရောင်းဆိုင်ခန်းများ ဖွင့်လှစ်၍ဖြစ်စေ၊ လက်လီ၊ လက်ကား ဖြန့်ဖြူးရောင်းချ အသုံးပြုသွားမည်ဖြစ်ပါသည်။

သို့ဖြစ်ပါ၍ အဆိုပါကုန်အမှတ်တံဆိပ်အား မည်သည့်ပုံစံဖြင့်မဆို မှိုငြမ်း တုပသုံးစွဲခြင်း၊ ထုတ်လုပ်ရောင်းချခြင်း၊ တစ်နည်းနည်းဖြင့်အသုံးပြုခြင်းမျိုး မပြုလုပ်မဆောင်ရွက်ကြရန် သတိပေးတားမြစ်ပါသည်။ မှိုငြမ်းတုပ သုံးစွဲမည်ဆိုပါက တည်ဆဲဥပဒေများနှင့်အညီ တရားစွဲဆိုအရေးယူမည်ဖြစ်ကြောင်း အများသိစေရန် အသိပေးကြေညာအပ်ပါသည်။

ဒေါ်ခင်ချိုမြင့် (ဘ)ဦးစိုးမြင့်[၁၂/လမန(နိုင်)၁၀၁၈၈၂]၏ လွှဲအပ်ညွှန်ကြားချက်အရ-

ဒေါ်အိသူနွယ်စိုး(LL.B,LL.M)	**ဒေါ်ဆွေဇင်ဦး(LL.B)**	**ဒေါ်အေးအေးသန်း(LL.B)**
(စဉ်-၈၇၄၈)	**(စဉ်-၁၂၄၁၇)**	**(စဉ်-၁၂၄၈၆)**

တရားလွှတ်တော်ရှေ့နေများ

၀၉-၂၅၄၈၅၇၇၉၂	**၀၉-၄၂၀၀၈၈၉၈၃**	**၀၉-၄၂၀၀၂၅၂၀၆**

အင်းစိန်စုပေါင်းရုံးကြီးဝင်း၊ အင်းစိန်မြို့နယ်။

ကန့်ကွက်နိုင်ပါကြောင်း အများသိစေရန်ကြေညာခြင်း

ရန်ကုန်တိုင်းဒေသကြီး၊ အင်းစိန်မြို့နယ်၊ မြေတိုင်းရပ်ကွက်အမှတ်(၃၉၉/က)၊ ရွာမအရှေ့ရပ်ကွက်၊ သီရိမင်္ဂလာလမ်း၊ မြေကွက်အမှတ်(စ/၂၂၆) ဟုခေါ်တွင်သော ရန်ကုန်မြို့တော်စည်ပင်သာယာရေးကော်မတီ၊ မြို့ပြနှင့် မြေစီမံခန့်ခွဲမှုဌာနတွင် ဦးကျင်စိန်(ခ)လင်ကရန်စိန်အမည်ဖြင့် မှတ်သားတည်ရှိသော အကျယ်အဝန်း(၀.၀၆၀)ဧကရှိ နှစ်(၆၀)ဂရန်မြေကွက်နှင့် ယင်းမြေကွက်ပေါ်တွင် ဆောက်လုပ်ထားသည့် အိမ်အမှတ်(၂၇/က)၊ သီရိမင်္ဂလာလမ်း၊ ရွာမအရှေ့ရပ်ကွက်၊ အင်းစိန်မြို့နယ်ဟုခေါ်တွင်သည့် နေအိမ်နှင့် ရေမီးစုံအပါအဝင် အကျိုးခံစားခွင့်အရပ်ရပ်အားလုံးတို့အား အမည်ပေါက်ပိုင်ရှင်ဖြစ်သူ ဦးကျင်စိန်(ခ)လင်ကရန်စိန် [၁၂/လမတ(နိုင်)၀၃၀၄၈၇]ကိုင်ဆောင်သူမှ တရားဝင်လက်ရှိထားပိုင်ဆိုင်ကာ လွှဲပြောင်းရောင်းချပိုင်ခွင့်ရှိသူဟု ထုတ်ဖော်ဝန်ခံကတိပြုပြီး ရောင်းချရန် ကမ်းလှမ်းလာရာ ကျွန်ုပ်၏မိတ်ဆွေမှ အပြီးအပိုင်လွှဲပြောင်းဝယ်ယူရန်အတွက် စရန်ငွေတစ်စိတ်တစ်ဒေသကို ပေးချေထားပြီးဖြစ်ပါသည်။ အဆိုပါ အရောင်းအဝယ်နှင့်ပတ်သက်၍ ကန့်ကွက်လိုသူများရှိပါက ခိုင်လုံသော စာရွက်စာတမ်းအထောက်အထား မူရင်းဖြင့် ဤကြော်ငြာပါသည့်နေ့မှစ၍ (၁၄)ရက်အတွင်း ကျွန်ုပ်ထံ လာရောက်ကန့်ကွက်နိုင်ပါသည်။ သတ်မှတ်ရက်အတွင်း ကန့်ကွက်သူမရှိပါက ကျွန်ုပ်၏မိတ်ဆွေဘက်မှ အရောင်းအဝယ်ပြီးဆုံးသည်အထိ ဥပဒေနှင့်အညီ ဆက်လက်ဆောင်ရွက်သွားမည်ဖြစ်ကြောင်း အများသိစေရန် ကြေညာအပ်ပါသည်။

လွှဲအပ်ညွှန်ကြားချက်အရ

ဒေါ်မော်မော်မြင့် (LL.B, D.B.L, D.I.L) တရားလွှတ်တော်ရှေ့နေ (စဉ်-၁၃၄၃၃)
အမှတ်(၈၄၆)၊ သမာဓိလမ်း၊ (၁၃)ရပ်ကွက်၊ ရွှေပြည်သာမြို့နယ်၊
ရန်ကုန်တိုင်းဒေသကြီး။ ဖုန်း-၀၉-၄၅၀၅၉၈၆၂၄၊ ၀၉-၂၅၃၅၆၀၀၇၀

အများသိစေရန်ကြေညာချက်

လှိုင်သာယာ(အနောက်ပိုင်း)မြို့နယ်၊ အနော်ရထာစက်မှုဇုန်၊ စံပါယ်လမ်းနှင့် ဆိပ်ကမ်းသာလမ်းထောင့်၊ မြေတိုင်းရပ်ကွက်အမှတ်(၂၀/ အနော်ရထာစက်မှုဇုန်)၊ မြေကွက်အမှတ်(V-7)တွင် အုတ်ခြစ်စည်းရိုးပတ်လည်ကာရံခွင့်ပြုပါရန် မြေပိုင်ဆိုင်မှုအနေဖြင့် ဆောက်လုပ်ရေးဝန်ကြီးဌာန၊ မြို့ရွာနှင့်အိုးအိမ်ဖွံ့ဖြိုးရေးဦးစီးဌာန၏ ၂၀၁၂ ခုနှစ်ထုတ် စက်မှုလက်မှု လုပ်ငန်းအတွက် မြေအသုံးပြုခွင့် အမည်ပေါက် ဒေါ်ခင်ခင်ထွေး (၉/အမဇ(နိုင်)၀၀၀၀၅၀)နှင့် ဒေါ်အိအိထွေး (၉/အမဇ (နိုင်) ၀၀၆၅၁၄) မှ တင်ပြလျှောက်ထားလာခြင်းနှင့်စပ်လျဉ်း၍ ပူးတွဲတင်ပြထားသော စက်မှုလက်မှုလုပ်ငန်းအတွက် မြေအသုံးပြုခွင့်မှာ သက်တမ်းကျော်လွန်နေပါသဖြင့် ကန့်ကွက်ရန်ရှိပါက ခိုင်လုံသော အထောက်အထားများဖြင့် ဤကြေညာချက်ပါရှိသည့်နေ့မှစ၍ ရက်ပေါင်း (၁၅)ရက်အတွင်း လျှောက်ထားကန့်ကွက်နိုင်ပါကြောင်းနှင့် သတ်မှတ်ရက်အတွင်း ကန့်ကွက်မှုမရှိပါက လုပ်ထုံးလုပ်နည်းနှင့်အညီ ဆက်လက်ဆောင်ရွက်ပေးသွားမည်ဖြစ်ကြောင်း အသိပေးကြေညာအပ်ပါသည်။

အင်ဂျင်နီယာဌာန (အဆောက်အအုံ)
ရန်ကုန်မြို့တော်စည်ပင်သာယာရေးကော်မတီ

ကန့်ကွက်နိုင်ကြောင်း ကြေညာခြင်း

ရန်ကုန်တိုင်းဒေသကြီး၊ သန်လျင်မြို့နယ်၊ အောင်ချမ်းသာတိုးချဲ့ရပ်ကွက်၊ ကံ့ကော်လမ်း၊ မြေကွက်အမှတ်(၁၈၉၇)၊ ပေ(၄၀x၆၀)ရှိပါမစ်မြေကွက်နှင့် ယင်းမြေပေါ်ရှိ အကျိုးခံစားခွင့်အရပ်ရပ်အားလုံးတို့ကို လက်ရှိထားပိုင်ဆိုင်၍ တရားဝင်လွှဲပြောင်း ရောင်းချခွင့်ရှိသူ ဒေါ်အေးသီရိဇင်[၁၂/ကမတ(နိုင်)၀၅၃၄၁၇] ထံမှ ကျွန်ုပ်၏မိတ်ဆွေ ဦးမင်းအောင်[၁၂/စခန(နိုင်)၀၅၂၃၃၀]က အပြီးအပိုင်ဝယ်ယူရန် မြေကွက်တန်ဖိုး၏တစ်စိတ်တစ်ဒေသအား ပေးချေထားပြီးဖြစ်ပါသည်။ ကန့်ကွက်လိုသူများရှိပါက ခိုင်လုံသောတရားဝင်စာရွက်စာတမ်းမူရင်းများနှင့် အတူတကွကျွန်ုပ်ထံသို့ ယနေ့သတင်းစာကြေညာသည့်နေ့မှ (၁၄)ရက်အတွင်း လာရောက်ကန့်ကွက်နိုင်ပါသည်။ သတ်မှတ်ရက်ကျော်လွန်ပါက မြေကွက်အရောင်းအဝယ်ကို ဥပဒေနှင့်အညီ ဆက်လက်ဆောင်ရွက်သွားမည်ဖြစ်ကြောင်း ကြေညာအပ်ပါသည်။

လွှဲအပ်ညွှန်ကြားချက်အရ-

ဦးဉာဏ်မင်းထက်(LL.B)	**ဒေါ်ယုဇနကို(LL.B)**
အထက်တန်းရှေ့နေ(စဉ်-၅၂၃၁၂)	**အထက်တန်းရှေ့နေ(စဉ်-၅၂၇၄၆)**

အမှတ်(၂၈၀/က)၊ ညီညွတ်ရေးလမ်း၊ (၃၈)ရပ်ကွက်၊ မြောက်ဒဂုံမြို့နယ်။
ဖုန်း-၀၉-၉၇၇၁၂၈၁၃၈၊ ၀၉-၄၂၀၀၉၉၄၆၄

ဖခင်အမည်မှန်

နေပြည်တော်ကောင်စီနယ်မြေ၊ ဇေယျာသီရိခရိုင်၊ ပုဗ္ဗသီရိမြို့နယ်၊ အမှတ်(၁၅)အခြေခံပညာအထက်တန်းကျောင်း Grade-9 တွင် ပညာသင်ကြားနေသော မောင်အာကာဟိန်း ၏ ဖခင်အမည်မှန်မှာ ဦးစံလှိုင်မိုး[၁၄/ကပန(နိုင်)၁၄၈၈၉၇] ဖြစ်ပါကြောင်း။

ကန့်ကွက်နိုင်ကြောင်း ကြော်ငြာ

ဒဂုံမြို့သစ်မြောက်ပိုင်းမြို့နယ်၊ မြေတိုင်းရပ်ကွက်အမှတ်-၄၆၊ မြေကွက်အမှတ်-၃၉၈၊ မြေကွက်တည်နေရာအမှတ်-၃၉၈၊ ဗန္ဓုလလမ်း၊ ၄၆-ရပ်ကွက်၊ ဒဂုံမြောက်၊ ဦးသန်းအောင်(CF-၀၆၅၄၆၄) အမည်ပေါက် နှစ်(၆၀)မြေငှားစာချုပ်ဂရန်မြေအား ဂရန်အမည်ပေါက် ဦးသန်းအောင်(ခင်ပွန်း) ကွယ်လွန်သဖြင့် ၎င်း၏ တရားဝင်ဇနီးဖြစ်သူ ဒေါ်စန်းမေ [၁၂/သကတ(နိုင်)၁၁၄၇၄၀]မှ ကွယ်လွန်သူ၏ ဇနီးတော်စပ်ကြောင်း၊ မိမိမှလွဲ၍ အခြားသောဇနီး၊ မယားတစ်ဦးတစ်ယောက်မျှမရှိကြောင်း၊ ယင်းမြေကွက်ပေါ်ရှိ အကျိုးခံစားခွင့်အရပ်ရပ်အားလုံးတို့အား ကျန်ရစ်သူမိမိသာလျှင် မြန်မာ့ဓလေ့ထုံးတမ်းဥပဒေနှင့် အမွေဆက်ခံခြင်းဆိုင်ရာဥပဒေတို့အရ တရားဝင်အမွေဆက်ခံပိုင်ဆိုင်ပါကြောင်း၊ မိမိမှလွဲ၍ အခြားသောအမွေဆက်ခံခွင့်ရှိသူတစ်ဦးတစ်ယောက်မျှမရှိကြောင်း၊ ကျမ်းကျိန်လွှာ၊ ထပ်ဆင့်ထောက်ခံကျမ်းကျိန်လွှာ(၂)စောင်၊ ခင်ပွန်းသေစာရင်း၊ အိမ်ထောင်စုလူဦးရေစာရင်း၊ ဂရန်၊ နိုင်ကတ်တို့တင်ပြ၍ ဒေါ်စန်းမေပိုင်ဆိုင်ကြောင်း စာချုပ်ချုပ်ဆိုရန် မြေပုံကူးလျှောက်ထားလာခြင်းအား တရားဝင်ခိုင်လုံသော အထောက်အထားများဖြင့် ဤကြော်ငြာပါသည့် နေ့မှစ၍ (၇)ရက်အတွင်းကန့်ကွက်နိုင်ပါကြောင်းနှင့် ကန့်ကွက်မှုမရှိပါက လုပ်ထုံးလုပ်နည်းအတိုင်း ဆက်လက်ဆောင်ရွက်ပေးမည်ဖြစ်ပါကြောင်း အသိပေးကြေညာအပ်ပါသည်။

ဌာနမှူး
(ဒုတိယညွှန်ကြားရေးမှူးချုပ်)
မြို့ပြမြေစီမံခန့်ခွဲမှုဌာန
ရန်ကုန်မြို့တော်စည်ပင်သာယာရေးကော်မတီ

“ကန့်ကွက်နိုင်ပါကြောင်း အများသိစေရန်ကြေညာခြင်း”

ရန်ကုန်တိုင်းဒေသကြီး၊ ဒဂုံမြို့သစ်(မြောက်ပိုင်း)မြို့နယ်၊ (၄၂)ရပ်ကွက်၊ ပီမိုးနင်း(၁)လမ်း၊ အမှတ်(၃၉၆)၊ (၄၀ပေx၆၀ပေ)ဧရိယာအကျယ် မြေကွက်သည် ရန်ကုန်မြို့တော်စည်ပင်သာယာရေးကော်မတီ၊ မြို့ပြမြေစီမံခန့်ခွဲမှုဌာနတွင် ဦးကျော်စိုး BRGN.008703 အမည်ဖြင့် မှတ်သားတည်ရှိပြီး ယင်းမြေကွက်၏ တရားဝင် မခွဲစိတ်ရသေးသည့် အမှတ် (၃၉၇)နှင့်ကပ်လျက် (၂၀ပေx၆၀ပေ)ကို ရောင်းချပိုင်ခွင့်ရှိကြောင်း ဝန်ခံကတိပြုသူ ဒေါ်နန်းညွန့်မေ [၁၃/တကန(နိုင်)၀၈၅၇၀၀]ထံမှ ကျွန်ုပ်၏မိတ်ဆွေဖြစ်သူ ဒေါ်သဲစုလှိုင် [၁၀/မလမ(နိုင်)၂၀၄၄၆၃]က အပြီးအပိုင် ဝယ်ယူရန်အတွက် စရန်ငွေပေးချေထားပြီးဖြစ်ပါသည်။ အဆိုပါ ရောင်းချမှုကို ကန့်ကွက်လိုပါက ဤကြော်ငြာပါသည့်နေ့မှစ၍ (၇)ရက်အတွင်း ပိုင်ဆိုင်မှု အထောက်အထား မူရင်းများဖြင့် ကျွန်ုပ်ထံသို့လာရောက်ကန့်ကွက်နိုင်ပါကြောင်းနှင့် သတ်မှတ်ရက်ကျော်လွန်ပါက အရောင်းအဝယ်ကို ပြီးဆုံးသည်အထိ ဥပဒေနှင့်အညီ ဆက်လက်ဆောင်ရွက်သွားမည်ဖြစ်ကြောင်း အများသိစေရန် ကြေညာအပ်ပါသည်။

လွှဲအပ်ညွှန်ကြားချက်အရ-
ဦးကျော်အောင် (LL.B)
အထက်တန်းရှေ့နေ (စဉ်-၂၂၅၅၅)
အမှတ်(၁၆၄၃)၊ သိပ္ပံမောင်ဝလမ်း၊ ၄၂-ရပ်ကွက်၊
ဒဂုံမြို့သစ်(မြောက်ပိုင်း)မြို့နယ်၊ ရန်ကုန်မြို့။ ဖုန်း-၀၉-၂၅၀၅၀၆၀၄၃

ကြော်ငြာစာ

(အမွေဆက်ခံခြင်းအက်ဥပဒေပုဒ်မ- ၂၈၃)
အင်းစိန်ခရိုင်တရားရုံးတော်၌
၂၀၂၄ ခုနှစ်၊ တရားမအထွေထွေမှုအမှတ်- ၄၂
ကွယ်လွန်သူ ဒေါ်ခင်ဝင်းကြည်၏ ကျန်ရှိရစ်သောပစ္စည်းများနှင့် စပ်လျဉ်းသည့်အမှု

ဒေါ်လှလှဝင်း -------------------- လျှောက်ထားသူ

ရန်ကုန်တိုင်းဒေသကြီး၊ လှိုင်သာယာ(အရှေ့ပိုင်း)မြို့နယ်၊ (၃)ရပ်ကွက်၊ မင်းရဲကျော်စွာ(၁၂)လမ်း၊ အမှတ်(၂၁)တွင် နေထိုင်ခဲ့သော ကွယ်လွန်သူ ဒေါ်ခင်ဝင်းကြည်၏ကျန်ရစ်သောပစ္စည်းအပေါ်၌ အမွေထိန်းလက်မှတ် ထုတ်ပေးပါမည့်အကြောင်း ကွယ်လွန်သူ ဒေါ်ခင်ဝင်းကြည်၏ ညီမတော်စပ်သူဖြစ်သော ဒေါ်လှလှဝင်းက အမွေဆက်ခံခြင်း အက်ဥပဒေအရလျှောက်ထားသဖြင့် ဤအမှုကို ၂၀၂၄ခုနှစ်၊ ဒီဇင်ဘာလ(၂၇)ရက်၊ (၁၃၈၆ခုနှစ်၊ နတ်တော်လဆုတ် ၁၂ ရက်)နေ့တွင် ဆိုင်ဆိုကြားနာရန် ချိန်းဆိုထားသည်ဖြစ်သောကြောင့် ထိုကွယ်လွန်သူ ဒေါ်ခင်ဝင်းကြည်၏ ကျန်ရှိရစ်သောပစ္စည်းတွင် အကျိုးစီးပွားသက်ဆိုင်သည် အဆိုရှိသူတို့အား အဆိုပါအမှုတွင် ၎င်းတို့(လာရောက် ဆိုင်ဆိုရန် သင့်လျော်မည်ဟုထင်မြင်လျှင်) ဆိုခဲ့သော၂၀၂၄ ခုနှစ်၊ ဒီဇင်ဘာလ ၂၇ ရက်၊ (၁၃၈၆ခုနှစ်၊ နတ်တော်လဆုတ် ၁၂ ရက်နေ့)၌ မိမိတို့ကိုယ်တိုင်သော်လည်းကောင်း၊ ကိုယ်စားလှယ်တစ်ဦးဦးအားဖြင့်သော်လည်းကောင်း၊ လာရောက် ဆိုင်ဆိုရန်နှင့် အမွေထိန်းလက်မှတ်မထုတ်ပေးမီ မှတ်တမ်းများကိုကြည့်ရှုရန် အမွေဆက်ခံခြင်း အက်ဥပဒေပုဒ်မ ၂၈၃နှင့်အညီ ဆင့်ဆိုလိုက်သည်။ လာရောက်ခြင်းမရှိ ပျက်ကွက်ခဲ့လျှင် ရုံးတော်က လျှောက်ထားသူ ဒေါ်လှလှဝင်း၏ လျှောက်လွှာအပေါ်၌ စစ်ဆေးဆောင်ရွက်ပြီးလျှင် ၎င်းအမှုအကြောင်းအရာတွင် စီရင်ချက် ချမှတ်လိမ့်မည်ဖြစ်သည်။

၂၀၂၄ ခုနှစ်၊ ဒီဇင်ဘာလ (၁၃)ရက်နေ့၌ ဤရုံးတော်တံဆိပ်ရိုက်နှိပ်၍ ကျွန်ုပ်လက်မှတ်ရေးထိုး ထုတ်ပေးလိုက်သည်။

(စောထွန်းအေး)
ဒုတိယခရိုင်တရားသူကြီး(၅)
အင်းစိန်ခရိုင်တရားရုံး

ရွှေတိဂုံစေတီတော်မြတ်ကြီး လုံးတော်ပြည့် ရွှေသင်္ကန်းတော် ကပ်လှူပူဇော်ပွဲ

ကုသိုလ်ပြုနိုင်ရေး နှိုးဆော်လွှာ

ရွှေတိဂုံစေတီတော်မြတ်ကြီးအား ၂၀၂၄ ခုနှစ် စက်တင်ဘာလမှစ၍ လုံးတော်ပြည့် ရွှေသင်္ကန်းကပ်လှူခြင်းလုပ်ငန်း ဆောင်ရွက်လျက်ရှိပါသည်။ ၂၀၂၅ ခုနှစ် မေလခန့်တွင် ဗုဒ္ဓဘိသေကအနေကဇာတင်မင်္ဂလာအခမ်းအနား ဆောင်ရွက်မည် ဖြစ်ပါသည်။ သဒ္ဓါကြည်လင်ပါရမီရှင်များမှ ကုသိုလ်ယူ ပါဝင်လှူဒါန်းနိုင်ပါရန်နှင့် ရွှေစင်ရွှေပြား (၁၀)လက်မပတ်လည် ရွှေ(၁)ကျပ်သား တစ်ချပ်လျှင် ကျပ်(၂၅)သိန်းဖြင့်လည်းကောင်း၊ ရွှေစင် ရွှေပြား(၁)ပေပတ်လည် ရွှေ(၆)ကျပ်သား တစ်ချပ်လျှင် ကျပ်(၁၅၀)သိန်းဖြင့်လည်းကောင်း လှူဒါန်းနိုင်ပါကြောင်း၊ ၂၀၂၅ ခုနှစ် မတ်လကုန်အတွင်း လှူဒါန်းသော ရွှေစင်ရွှေပြားများအား ယခု ဆောင်ရွက်နေသည့် လုံးတော်ပြည့်ရွှေသင်္ကန်းကပ်လှူခြင်း အစီအစဉ်တွင် ထည့်သွင်းလှူဒါန်းမည်ဖြစ်ပါကြောင်း နိဗ္ဗာန်အကျိုးမျှော်၍ နှိုးဆော်အပ်ပါသည်။

ရွှေတိဂုံစေတီတော်ဂေါပကအဖွဲ့

ဖုန်း - ၀၁၈ - ၃၇၅၇၆၇၊ ၀၁၈ - ၃၈၃၅၁၂၊ ၀၁၈ - ၃၈၃၅၀၂

ကန့်ကွက်နိုင်ကြောင်းကြော်ငြာ

သာကေတမြို့နယ်၊ မြေတိုင်းရပ်ကွက်အမှတ်- ၈၊ မြေကွက်အမှတ်- ၂၂၈/ခ၊ ဧရိယာ(၂၀'x၆၀')၊ မြေကွက်တည်နေရာအမှတ် (၂၂၈/ခ)၊ နဝရတ် (၇)လမ်း၊ (၈)ရပ်ကွက်၊ သာကေတမြို့နယ်၊ ဦးမြင့်သန်း [၁၂/သကတ(နိုင်) ၀၈၇၄၀၅]၊ ဒေါ်ခင်လေးဆွေ [၁၂/သကတ(နိုင်) ၀၈၇၄၀၄] အမည်ပေါက် နှစ်(၆၀) ဂရန်မြေအား အမည်ပေါက်တစ်ဦးဖြစ်သူ ဦးမြင့်သန်း[၁၂/သကတ (နိုင်) ၀၈၇၄၀၅] (ခင်ပွန်း) ကွယ်လွန်သဖြင့် ဇနီး/ကျန်ပူးတွဲ အမည်ပေါက် ဖြစ်သူ ဒေါ်ခင်လေးဆွေ [၁၂/သကတ(နိုင်) ၀၈၇၄၀၄]မှ ခင်ပွန်းဖြစ်သူ ကွယ်လွန်သဖြင့် မိမိသည် အထက်ဖော်ပြပါမြေကွက်နှင့် အကျိုးခံစားခွင့် အရပ်ရပ်တို့အနက်မှ ကွယ်လွန်သူခင်ပွန်း၏ ပိုင်ဆိုင်ခွင့်အစုကို မြန်မာ့ဓလေ့ထုံးတမ်းဥပဒေနှင့် အမွေဆက်ခံခြင်းဆိုင်ရာဥပဒေတို့အရ မိမိမှ အမွေဆက်ခံပိုင်ဆိုင်ကြောင်း၊ မိမိမှလွဲ၍ အခြားအမွေဆက်ခံခွင့်ရှိသူ တစ်ဦးတစ်ယောက်မျှမရှိသည်မှာမှန်ကန်ကြောင်း ကျမ်းကျိန်လွှာ၊ ထောက်ခံကျမ်းကျိန်လွှာ (၂)စောင်၊ ဂရန်မူရင်း၊ နိုင်ငံသားစိစစ်ရေးကတ်ပြား၊ အိမ်ထောင်စုလူဦးရေစာရင်း၊ ဦးမြင့်သန်း(ခင်ပွန်း)၏ သေဆုံးမှုလက်မှတ် ပထမမိတ္တူမှန်တို့တင်ပြ၍ ပိုင်ဆိုင်ကြောင်းစာချုပ်ချုပ်ဆိုရန် မြေပုံကူးလျှောက်ထားလာရာ တရားဝင်ခိုင်လုံသောအထောက်အထားများဖြင့် ဤကြော်ငြာပါသည့်နေ့မှ စ၍ (၇)ရက်အတွင်း ကန့်ကွက်နိုင်ပါကြောင်းနှင့် ကန့်ကွက်မှုမရှိပါက လုပ်ထုံးလုပ်နည်းအတိုင်း ဆက်လက်ဆောင်ရွက်ပေးမည်ဖြစ်ပါကြောင်း အသိပေးကြေညာအပ်ပါသည်။

ဌာနမှူး(ဒုတိယညွှန်ကြားရေးမှူးချုပ်)
မြို့ပြမြေစီမံခန့်ခွဲမှုဌာန
ရန်ကုန်မြို့တော်စည်ပင်သာယာရေးကော်မတီ

ကန့်ကွက်နိုင်ပါကြောင်း အများသိစေရန်ကြေညာခြင်း

ရန်ကုန်တိုင်းဒေသကြီး၊ အင်းစိန်မြို့နယ်၊ မြေတိုင်းရပ်ကွက်အမှတ် (၃၉၉/က)၊ ရွာမအရှေ့ရပ်ကွက်၊ သီရိမင်္ဂလာလမ်း၊ မြေကွက်အမှတ် (စ/၂၂၅) ဟုခေါ်တွင်သော ရန်ကုန်မြို့တော်စည်ပင်သာယာရေးကော်မတီ၊ မြို့ပြနှင့် မြေစီမံခန့်ခွဲမှုဌာနတွင် ဦးထွန်းကြည်(ခ)လင်ကင့်စိန်၊ ဒေါ်ခင်ခင်(ခ)လင်လေးလီ အမည်ဖြင့် မှတ်သားတည်ရှိသော အကျယ်အဝန်း ($\frac{၄၀}{၆၅}$ x $\frac{၁၁၅}{၁၆၀}$) ပေ၊ ဧရိယာ (၀.၁၅၁)ဧက၊ (၆၆၀၁)စတုရန်းပေရှိ နှစ်(၆၀) ဂရန်မြေကွက်နှင့် ယင်းမြေကွက်ပေါ်တွင် ဆောက်လုပ်ထားသည့် အိမ်အမှတ် (က/၃၀)၊ သီရိမင်္ဂလာလမ်း၊ ရွာမအရှေ့ရပ်ကွက်၊ အင်းစိန်မြို့နယ်ဟုခေါ်တွင်သည့် နေအိမ်နှင့် ရေမီးစုံ အပါအဝင် အကျိုးခံစားခွင့်အရပ်ရပ်အားလုံးတို့အား အမည်ပေါက်ပိုင်ရှင်များဖြစ်သော ဦးထွန်းကြည်(ခ)လင်ကင့်စိန် [၁၂/လမတ(ဧည့်) ၀၀၀၂၄၅]နှင့် ဒေါ်ခင်ခင်(ခ)လင်လေးလီ [၁၂/လမတ(နိုင်) ၀၃၀၄၈၈]ကိုင်ဆောင်သူတို့မှ တရားဝင်လက်ရှိထားပိုင်ဆိုင်ကာ လွှဲပြောင်းရောင်းချပိုင်ခွင့်ရှိသူဟု ထုတ်ဖော်ဝန်ခံကတိပြုပြီး ရောင်းချရန် ကမ်းလှမ်းလာရာ ကျွန်ုပ်၏မိတ်ဆွေမှ အပြီးအပိုင်လွှဲပြောင်းဝယ်ယူရန်အတွက် စရန်ငွေတစ်စိတ်တစ်ဒေသကို ပေးချေထားပြီးဖြစ်ပါသည်။ အဆိုပါအရောင်းအဝယ်နှင့်ပတ်သက်၍ ကန့်ကွက်လိုသူများရှိပါက ခိုင်လုံသောစာရွက်စာတမ်း အထောက်အထားမူရင်းဖြင့် ဤကြော်ငြာပါသည့်နေ့မှစ၍ (၁၄)ရက်အတွင်း ကျွန်ုပ်ထံ လာရောက်ကန့်ကွက်နိုင်ပါသည်။ သတ်မှတ်ရက်အတွင်း ကန့်ကွက်သူမရှိပါက ကျွန်ုပ်၏မိတ်ဆွေဘက်မှ အရောင်းအဝယ်ပြီးဆုံးသည်အထိ ဥပဒေနှင့်အညီ ဆက်လက်ဆောင်ရွက်သွားမည်ဖြစ်ကြောင်း အများသိစေရန် ကြေညာအပ်ပါသည်။

လွှဲအပ်ညွှန်ကြားချက်အရ
ဒေါ်မော်မော်မြင့် (LL.B, D.B.L, D.I.L) တရားလွှတ်တော်ရှေ့နေ (စဉ်-၁၃၄၃၃)
အမှတ် (၈၄၆)၊ သမာဓိလမ်း၊ (၁၃) ရပ်ကွက်၊ ရွှေပြည်သာမြို့နယ်၊
ရန်ကုန်တိုင်းဒေသကြီး။ ဖုန်း-၀၉-၄၅၀၅၉၈၆၂၄၊ ၀၉-၂၅၃၅၆၀၀၇၀

ကန့်ကွက်နိုင်ကြောင်း အများသိစေရန်ကြေညာခြင်း

ရန်ကုန်မြို့၊ ဒဂုံမြို့သစ်(အရှေ့ပိုင်း)မြို့နယ်၊ ၁၂- ရပ်ကွက်၊ ပေါ်ဦး (၃)လမ်း၊ မြေတိုင်းအမှတ် (၁၂)၊ မြေကွက်အမှတ် (၉၅၂)၊ ဦးလောရင့်စ်စိုး [၂/လကန(နိုင်) ၀၉၄၇၈၀] အမည်ပေါက် နှစ်(၆၀) ဂရန်မြေကွက်၏ မြေအကျယ် (၄၀ပေx ၆၀ပေ) အနက်မှ တရားဝင်မခွဲစိတ်ရသေးသော (ခြေရင်းခြမ်း)ရှိ (၂၀ပေx ၆၀ပေ) ဂရန်မူရင်းခြမ်းမြေကွက်နှင့် အကျိုးခံစားခွင့်အရပ်ရပ်အား စာချုပ်အဆက်ဆက်ဖြင့် ဝယ်ယူထားကြောင်း လွှဲပြောင်းရောင်းချပိုင်ခွင့်ရှိကြောင်း ဝန်ခံကတိပြု၍ အပြီးအပိုင် လွှဲပြောင်းရောင်းချရန် ကမ်းလှမ်းလာသူ ဒေါ်မေသူလက် [၁၂/မဒဂ(နိုင်) ၁၃၀၆၄၈]ထံမှ ကျွန်ုပ်၏မိတ်ဆွေ ဒေါ်မြတ်လေးနွယ်က အပြီးအပိုင်ဝယ်ယူရန် စရန်ငွေတစ်စိတ်တစ်ဒေသအား ပေးချေထားပြီးဖြစ်ပါသည်။ သို့ပါ၍ ကန့်ကွက်လိုသူများရှိပါက ဤကြော်ငြာပါသည့်နေ့မှ (၇)ရက်အတွင်း ပိုင်ဆိုင်မှုစာချုပ်စာတမ်းမူရင်းများနှင့်တကွ ကျွန်ုပ်ထံသို့ လူကိုယ်တိုင် လာရောက်ကန့်ကွက်နိုင်ပါသည်။ သတ်မှတ်ရက်အတွင်း ကန့်ကွက်မှုမရှိပါက အရောင်းအဝယ်အား ဥပဒေနှင့်အညီ ပြီးမြောက်သည်အထိ ဆက်လက်ဆောင်ရွက်သွားမည်ဖြစ်ကြောင်း အများသိစေရန် ကြေညာအပ်ပါသည်။

လွှဲအပ်ညွှန်ကြားချက်အရ -
ဒေါ်ထက်ထက်ကျော် (LL.B,D.B.L,D.I.L,D.M.L)
တရားလွှတ်တော်ရှေ့နေ(စဉ်-၁၅၂၁၈)
အမှတ် (၅၀)၊ ဒု- ထပ်၊ ဘဏ်လမ်း၊ ကျောက်တံတားမြို့နယ်၊ ရန်ကုန်မြို့။ ဖုန်း-၀၉-၄၂၅၀၁၃၃၇၅

အများသိစေရန်

ရန်ကုန်မြို့၊ ဒဂုံမြို့သစ်(မြောက်ပိုင်း)မြို့နယ်၊ မြေတိုင်းရပ်ကွက်အမှတ်(၄၁/တိုးချဲ့)၊ မြေကွက်အမှတ် (A-7)ဟုခေါ်တွင်သော အကျယ်အဝန်း(ပေ $\frac{၁၂၆}{၁၀၀}$ x ပေ $\frac{၉၅}{၈၂}$)ရှိ နှစ်(၆၀) ဂရန်မြေကွက်ကြီးအနက် တရားဝင်မခွဲစိတ်ရသေးသော အကျယ်အဝန်း (ပေ၄၀x ၈၂ပေ)ရှိ မြေနှင့် မြေပေါ်ရှိ အကျိုးခံစားခွင့်အရပ်ရပ် (မြေကွက်အမှတ် A-6 နှင့် ကပ်လျက်ဘက်အခြမ်း)တို့ကို မြေအမည်ပေါက် ဒေါ်အေးမွန်မွန် [၁၂/ရကန (နိုင်) ၀၂၈၂၇၆] ထံမှ ကျွန်ုပ်၏မိတ်ဆွေဖြစ်သူ ဦးအောင်ခိုင် [၁၂/ဥကတ (နိုင်) ၀၁၃၅၁၇]မှ မြေကွက်အပြီးအပိုင်အရောင်းအဝယ် စာချုပ်ချုပ်ဆိုကာ လက်ရောက်ရရှိထားပြီး ပိုင်ရှင်ဖြစ်ကြောင်း အများသိစေရန် ကြေညာအပ်ပါသည်။

လွှဲအပ်ညွှန်ကြားချက်အရ -
ဒေါ်သဇင်အေး LL.B, D.B.L, D.I.L, D.I.R
တရားလွှတ်တော်ရှေ့နေ(စဉ်- ၈၃၃၂)
အမှတ်(၁၅၉၅)၊ ဖိုးရာဇာ(၃)လမ်း၊ ၄၃-ရပ်ကွက်၊ မြောက်ဒဂုံ။
ဖုန်း- ၀၉-၄၅၁၃၇၈၀၀၇

ကန့်ကွက်နိုင်ကြောင်း အများသိစေရန်ကြေညာခြင်း

ရန်ကုန်တိုင်းဒေသကြီး၊ တောင်ဒဂုံမြို့နယ်၊ ၂၂ ရပ်ကွက်၊ အမှတ်(၁၀၃)၊ တိုက်(၅) ပထမထပ်အခန်းကို ဦးစိုးသိန်း မှတ်ပုံတင်အမှတ် [၇/ဖမန(နိုင်) ၁၃၀၉၉၇]က ပိုင်ဆိုင်ပြီး အဆိုပါတိုက်ခန်းနှင့် အကျိုးခံစားခွင့်အရပ်ရပ်ကို အပြီးအပိုင်ရောင်းချရန်အတွက် ကမ်းလှမ်းရာ အမှတ်(၀၀၄)၊ တိုက်(၂)၊ ကွေ့မအိမ်ရာ (၂၂)ရပ်ကွက်၊ တောင်ဒဂုံမြို့နယ်တွင် နေထိုင်သူ ဒေါ်ယဉ်ယဉ်ထွေး [၁၂/ကမရ(နိုင်) ၀၃၂၀၃၅]က ဝယ်ယူရန် သဘောတူပြီး ရောင်းချငွေတန်ဖိုးငွေအနက်မှ စရန်ငွေအချို့ကို ပေးချေပြီးဖြစ်ပါသည်။ ကန့်ကွက်လိုပါက ဤကြော်ငြာပါသည့်ရက်မှစ၍ (၇)ရက်အတွင်း စာချုပ်စာတမ်းအထောက်အထား(မူရင်း)များနှင့်အတူ ကျွန်ုပ်ထံသို့လာရောက်ကန့်ကွက်နိုင်ပါသည်။ သတ်မှတ်ရက်အတွင်း ကန့်ကွက်မည့်သူမရှိပါက အရောင်းအဝယ်ကို ဥပဒေနှင့်အညီ ပြီးမြောက်အောင် ဆက်လက်ဆောင်ရွက်မည်ဖြစ်ကြောင်း အများသိစေရန် ကြေညာအပ်ပါသည်။

ဒေါ်ယဉ်ယဉ်ထွေး၏လွှဲအပ်ညွှန်ကြားချက်အရ
ဦးဇေယျာအောင်(LL.B)
တရားလွှတ်တော်ရှေ့နေ(စဉ်-၁၅၀၂၅/၄-၁၂-၂၀၁၈)
အမှတ်(၆၃)၊ သီရိလမ်း၊ စမ်းချောင်းမြို့နယ်၊ ရန်ကုန်တိုင်းဒေသကြီး။ ဖုန်း- ၀၉-၇၆၃၇၇၄၃၈၀

ကန့်ကွက်နိုင်ပါကြောင်း အများသိစေရန်ကြေညာခြင်း

ရန်ကုန်တိုင်းဒေသကြီး၊ မရမ်းကုန်းမြို့နယ်၊ (၂)ရပ်ကွက်၊ သမိုင်းဘူတာရုံလမ်း၊ တိုက်အမှတ် (၅၂)၊ ပထမထပ် (ထောင့်ခန်း)၊ (အကျယ် ၁၂ပေx ၅၀ပေ)ရှိ တိုက်ခန်းသည် ဒေါ်ဝေဝေမွန် [၈/မကန(နိုင်) ၁၁၇၉၁၂]မှ ဆက်စပ်စာချုပ်များအရ တရားဝင်လက်ဝယ်ထား ပိုင်ဆိုင်ပြီး ရောင်းချပိုင်ခွင့်ရှိကြောင်း ဝန်ခံကတိပြုကြလျက် ကျွန်ုပ်မိတ်ဆွေ ဒေါ်ခင်ဇာဇာထွန်း [၉/ပမန(နိုင်) ၁၄၃၈၀၇]မှ အပိုင်ဝယ်ယူရန် ရောင်းဖိုးငွေ၏တစ်စိတ်တစ်ဒေသကို ပေးချေခဲ့ပြီးဖြစ်ပါသည်။ သို့ဖြစ်ပါ၍ အထက်ပါအရောင်းအဝယ်ကိစ္စနှင့်ပတ်သက်၍ ကန့်ကွက်လိုသူရှိပါက ကျွန်ုပ်ထံသို့ ခိုင်လုံသည့် စာချုပ်စာတမ်းအထောက်အထားမူရင်းများနှင့်အတူ ဤသတင်းစာကြော်ငြာပါသည့်နေ့မှစ၍ (၇)ရက်အတွင်း လာရောက်ကန့်ကွက်နိုင်ပါကြောင်း အများသိစေရန် ကြေညာအပ်ပါသည်။ အကယ်၍ ကန့်ကွက်မည့်သူမရှိပါက အဆိုပါ အရောင်းဝယ်ကိစ္စအထမြောက်စေရန်အတွက် ဥပဒေနှင့်အညီ ဆက်လက်ဆောင်ရွက်သွားမည်ဖြစ်ကြောင်း အများသိစေရန် ကြေညာအပ်ပါသည်။ **လွှဲအပ်ညွှန်ကြားချက်အရ-**

ဦးစိုးတင့် (စဉ်-၃၆၀၈၆) **ဒေါ်ခင်မိုးသူ (စဉ်-၈၅၂၁)**
အထက်တန်းရှေ့နေ **တရားလွှတ်တော်ရှေ့နေ**
ဖုန်း- ၀၉-၇၉၃၅၉၆၆၄၅

သားအဖြစ်မှ အမွေပြတ်စွန့်လွှတ်ကြောင်း ကြေညာခြင်း

ရန်ကုန်မြို့၊ မြောက်ဥက္ကလာပမြို့နယ်၊ (၁)ရပ်ကွက်၊ သုမိတ္တာ (၈)လမ်း၊ အမှတ်(261)နေ ဒေါ်ဝင်းဝင်း [၁၂/သဃက(နိုင်)၀၂၅၃၉၆] တို့၏သား မောင်ထက်အောင်လှိုင် [၁၂/အစန(နိုင်) ၂၂၃၂၅၁]သည် မိခင်၏ပြောဆိုဆုံးမမှုကိုမနာခံဘဲ ခွင့်မလွှတ်နိုင်သောအပြုအမူများကြောင့် ရာသက်ပန်သားအဖြစ်မှ အမွေပြတ်စွန့်လွှတ်လိုက်ပါကြောင်းနှင့် နောက်နောင်တွင် မောင်ထက်အောင်လှိုင်နှင့် ပတ်သက်ဆက်နွှယ်သော ငွေရေးကြေးရေးအရှုပ်အရှင်း၊ လူမှုရေးအရှုပ်အရှင်းပြဿနာများနှင့် အခြားမည်သည့်ကိစ္စများကိုမျှ ယနေ့မှစ၍ တာဝန်ယူဖြေရှင်းပေးမည်မဟုတ်တော့ပါကြောင်း မောင်ထက်အောင်လှိုင်နှင့် အများသိစေရန် ကြေညာအပ်ပါသည်။

ဒေါ်ဝင်းဝင်း[၁၂/သဃက(နိုင်)၀၂၅၃၉၆]
မြောက်ဥက္ကလာပမြို့နယ်

ပတ်စ်ပို့ပျောက်

ကျွန်မ မသိင်္ဂီအောင် [၁၂/ဥကမ (နိုင်) ၂၀၃၇၇၇]၏ နိုင်ငံကူးလက်မှတ် အမှတ် (မမှတ်မိ)သည် ပျောက်ဆုံးသွားပါသဖြင့် တွေ့ရှိပါက အကြောင်းကြားပေးပါရန်။

ဖုန်း-၀၉-၇၆၂၇၃၁၅၄၃

လူပုဂ္ဂိုလ် တစ်ဦးတည်းဖြစ်ပါကြောင်း

ရန်ကုန်တိုင်းဒေသကြီး၊ စမ်းချောင်းမြို့နယ်၊ လင်းလွန်းရပ်ကွက်နေ မဖြိုးသန္တာကျော် [၁၂/စခန (နိုင်) ၀၈၃၉၂၈]၏ ဖခင်အမည်မှာ ဦးဘရွှေနှင့် ဦးဘဆွေသည် အမည် (၂)မျိုးကွဲနေသော်လည်း လူပုဂ္ဂိုလ် တစ်ဦးတည်းသာ ဖြစ်ပါကြောင်း။

ဖခင်အမည် တစ်ဦးတည်းဖြစ်ကြောင်း

ဧရာဝတီတိုင်းဒေသကြီး၊ ကန်ကြီးထောင့်မြို့နယ်နေ မောင်ရွှေမိုး [၁၄/ကကထ(နိုင်) ၂၀၅၄၀၇] ကိုင်ဆောင်သူ၏ ဖခင်အမည်မှန်မှာ ဦးအောင်ဆန်း [၁၄/ပသရ (နိုင်) ၀၀၆၃၅၇]နှင့် ဦးသလဲထူး [၁၄/ပသရ (နိုင်) ၀၀၆၃၅၇] သည် တစ်ဦးတည်း ဖြစ်ပါကြောင်း။

ကန့်ကွက်လိုက နိုင်လုံသော မှတ်ပုံတင်စာချုပ်စာတမ်းများ၊ တရားရုံးအထောက်အထားတစ်ရပ်ရပ်ဖြင့် ဤကြော်ငြာပါသည့်နေ့မှစ၍ (၇)ရက်အတွင်း ကန့်ကွက်နိုင်ပါကြောင်းနှင့် ကန့်ကွက်မှုမရှိပါက လုပ်ထုံးလုပ်နည်းအတိုင်းဆက်လက်ဆောင်ရွက်ပေးသွားမည်ဖြစ်ပါသည်။

စဉ်	လျှောက်ထားသူ - အမည်	လျှောက်ထားသူ - မှတ်ပုံတင်	လျှောက်ထားသည့် - မြို့နယ်	မြေတိုင်း	မြေကွက်	မြေအမည်ပေါက်	လိပ်စာ	လျှောက်ထားသည့် အကြောင်းအရာ
၁။	ဦးလှရွှေ	၁၂/မဂတ(နိုင်)၀ရ၈၆၃၂	ဒဂုံတောင်	၆၄/စက်မှုဇုန်	၆၆၈	ဦးခင်မောင်+၁	၆၆၈၊ ၆၄စက်မှုဇုန်ရပ်ကွက်	အမည်ပြောင်း
၂။	ဦးသန်းဝင်းလှိုင်	၅/မရန(နိုင်)၁၄၈၅၃၅	မြောက်ဥက္ကလာ	၅	၈၄၂	ဒေါ်ဝင်းမင်းစန်း+၇	၈၄၂၊ ခေမာသီလမ်း၊ (၅)ရပ်ကွက်	အမည်ပြောင်း
၃။	ဦးအောင်သက်နိုင်	၁၂/ဒဂတ(နိုင်)၀၄၁၆၉၈	ဒဂုံတောင်	၁၉	၄၁၉/က	ဒေါ်မြိုမြအေး	၄၁၉/က၊ ပတ္တမြားလမ်း၊ (၁၉)ရပ်ကွက်	အမည်ပြောင်း
၄။	ဒေါ်စမ်း(ခ)ဒေါ်လှလှရီ	၁၂/ကတန(နိုင်)၀၇၆၂၂၇	ဒဂုံမြောက်	၄၂	၁၄၁၈	သယန်ပိုင်(ခ)သန်ချန်ပိန်း	၁၄၁၈၊ ဇော်ဂျီလမ်း၊ (၄၂)ရပ်ကွက်	အမည်ပြောင်း
၅။	ဒေါ်စန္ဒာမွေး+၂	၁၂/ဥကတ(နိုင်)၁၀၄၉၀၅	တောင်ဥက္ကလာ	၁၄/၃	၁၄၄/၁	ဦးခင်မောင်ညွန့်	၁၄၄/၁၊ နံ့သာဖြူလမ်း၊ ၁၄/၃ရပ်ကွက်	အမည်ပြောင်း
၆။	ဦးသိန်းကို	၁၂/လမန(နိုင်)၁၁၀၉၂၁	ဒဂုံတောင်	၆၄/ဒဂုံရတနာ	၂၄၀	ဦးစိုးမြင့်(ခ)ဗစ်တာကြင်	၂၄၀၊ ကံကော်လမ်း၊ ၆၄/ဒဂုံရတနာရပ်ကွက်	အမည်ပြောင်း
၇။	ဦးသိန်းကို	၁၂/လမန(နိုင်)၁၁၀၉၂၁	ဒဂုံတောင်	၆၄/ဒဂုံရတနာ	၁၆၃	ဦးလှဝေ+၁	၁၆၃၊ နှင်းဆီလမ်း၊ ၆၄/ဒဂုံရတနာရပ်ကွက်	အမည်ပြောင်း
၈။	ဦးသိန်းကို	၁၂/လမန(နိုင်)၁၁၀၉၂၁	ဒဂုံတောင်	၆၄/ဒဂုံရတနာ	၁၆၄	ဦးလှမြင့်	၁၆၃+၁၆၄၊ နှင်းဆီလမ်း၊ ၆၄/ဒဂုံရတနာရပ်ကွက်	အမည်ပြောင်း
၉။	ဦးကျော်ဇော+၁	၁၂/ပဇတ(နိုင်)၀၀၃၄၈၄	ဒဂုံမြောက်	၄၅	၁၁၁၃	ဒေါ်ခိုင်ဇင်ဝေ+ဒေါ်စန္ဒာမြင့်	၁၁၁၃၊ ပြည်ထောင်စုလမ်း၊ (၄၅)ရပ်ကွက်	အမည်ပြောင်း
၁၀။	ဒေါ်လွင်မာ	၁၂/ကတတ(နိုင်)၀၂၅၄၀၁	ဒဂုံဆိပ်ကမ်း	၈၉	၅၀၄	ဒေါ်လွင်မာ	၅၀၄၊ (၈၉)ရပ်ကွက်၊ ဒဂုံဆိပ်ကမ်း	ဂရန်သစ်
၁၁။	ဒေါ်သန်းသန်းညိမ်း	၆/ထဝန(နိုင်)၀၂၅၅၄၇	ဒဂုံအရှေ့	၁၂	၄၂၃(ခ)	ဦးပေါ်ထွန်း	၄၂၃(ခ)၊ ကျွန်စစ်သားလမ်း၊ (၁၂)ရပ်ကွက်	ဂရန်ခွဲ
၁၂။	ဦးထွန်းဦးကျော်(ခ)ဦးမင်းဒိန်	၁၂/ကမရ(နိုင်)၀၂၂၈၇၇	ဒဂုံမြောက်	၄၅	၃၉၀	ဦးစံရှိန်	၃၉၀၊ ဦးတင်အေးလမ်း၊ (၄၅)ရပ်ကွက်	အမည်ပြောင်း
၁၃။	ဦးဇေယျာလင်း+၁	၁၂/လသန(ဧည့်)၀၀၁၄၉၁	ဒဂုံမြောက်	၃၉A	၉	ဒေါ်မြတ်စန္ဒာဝင်း	၉၊ ဘုရင့်နောင်လမ်း၊ (၃၉A)ရပ်ကွက်	အမည်ပြောင်း
၁၄။	ဒေါ်သဲစုသန္တာ	၇/ဒဥန(နိုင်)၁၂၈၀၀၁	ဒဂုံဆိပ်ကမ်း	၆၁ရိုးရိုး	၁၇၈၈/G	ဦးလှမောင်သိန်း	၁၇၈၈/G၊ (၆၁)ရပ်ကွက်	အမည်ပြောင်း
၁၅။	ဒေါ်ခင်ဥမ္မာ	၁၂/လမန(နိုင်)၀၁၁၃၉၃	တောင်ဥက္ကလာ	၁၁	၄၂၁/က	ဒေါ်နီနီနွယ်	၄၂၁/က၊ (၁၀)လမ်း၊ (၁၁)ရပ်ကွက်	အမည်ပြောင်း
၁၆။	ဦးအေးမင်း	၁၃/ရစန(နိုင်)၀၀၄၃၈၂	ဒဂုံမြောက်	၄၃	၁၃၀၀	ဒေါ်တင်ဝါဝါလှိုင်	၁၃၀၀၊ အေးရိပ်သာ(၆)လမ်း၊ (၄၃)ရပ်ကွက်	အမည်ပြောင်း
၁၇။	ဒေါ်ရန်မင်ဇော်(ခ)မြင့်မြင့်ဝင်း	၁၃/လရန(နိုင်)၀၉၈၁၀၅	ဒဂုံမြောက်	၄၇	၅၃၅	ဦးရွှေန	၅၃၅၊ ဗညားဒလလမ်း၊ (၄၇)ရပ်ကွက်	အမည်ပြောင်း
၁၈။	ဦးကျော်မိုးနိုင်	၁၂/အလန(နိုင်)၀၀၁၀၁၆	မရမ်းကုန်း	၄၃သမိုင်း	၂၄	ဒေါ်သန်းသန်း+၁	၁၉၊ သာယာကုန်းရှမ်းရွာလမ်း၊ (၅)ရပ်ကွက်	အမည်ပြောင်း
၁၉။	ဦးကျော်သူရ+၂	၁၂/ဒဂမ(နိုင်)၀၁၀၂၆၈	ဒဂုံမြောက်	၄၅	၂၁၁	ဒေါ်ဝင်းမြမြ၊ ဒေါ်နော်စီဘလုဖော	၂၁၁၊ မြေတိုင်းလမ်း၊ (၄၅)ရပ်ကွက်	အမည်ပြောင်း

ဌာနမှူး(ဒုတိယညွှန်ကြားရေးမှူးချုပ်)၊ မြို့ပြမြေစီမံခန့်ခွဲမှုဌာန၊ ရန်ကုန်မြို့တော်စည်ပင်သာယာရေးကော်မတီ

ငှားမည်

လှိုင်သာယာ၊ ဒဂုံ-ရောပွဲရုံနှင့် အဝေးပြေး ယာဉ်ရပ်နား စခန်းဝင်း (၁၉၄'x၅၅') ဂိုဒေါင်

ငှားမည်-ရောင်းမည်

လှိုင်သာယာ၊ ဒဂုံ-ရောပွဲရုံနှင့် အဝေးပြေး ယာဉ်ရပ်နားစခန်းဝင်း (၂၀'x၅၄') (၃)ထပ် လူနေပွဲရုံ ဆိုင်ခန်းများ

ဆက်သွယ်ရန်-၀၉-၅၃၁၂၀၆၂

"ကန့်ကွက်နိုင်ပါသည်"

ရန်ကုန်မြို့၊ မရမ်းကုန်းမြို့နယ်၊ မြေတိုင်းရပ်ကွက်အမှတ် -၂၆+၂၇ သမိုင်း (ကုန်းမြင့်ရိပ်သာ)၊ မြေကွက်အမှတ်(၃၄/၁)၊ မြေဧရိယာ(၀.၀၆၁)ဧကရှိ **ဒေါ်ငြိမ်းငြိမ်းအေး [၁၀/ပမန(နိုင်)၁၈၆၈၀၃]** အမည်ပေါက် နှစ်(၆၀)အငှားဂရန်မြေနှင့်ယင်းမြေပေါ်ရှိ အမှတ်(၃၇)၊ သီရိမင်္ဂလာလမ်း၊ (၆)ရပ်ကွက်၊ မရမ်းကုန်းမြို့နယ်ဟုခေါ်သည့် နေအိမ်၊ အကျိုးခံစားခွင့်အရပ်ရပ်တို့ကို မြေ အမည်ပေါက်က တရားဝင် ရောင်းချပိုင်ခွင့်အပြည့်အဝရှိကြောင်း တာဝန်ယူဝန်ခံရောင်းချရာ ကျွန်ုပ်၏မိတ်ဆွေမှဝယ်ယူရန်အတွက် စရန်ငွေပေးချေထားပြီးဖြစ်ပါသည်။

အဆိုပါအရောင်းအဝယ်နှင့်ပတ်သက်ပြီး အကျိုးသက်ဆိုင်သူ မည်သူမဆို ပိုင်ဆိုင်မှု စာရွက်စာတမ်းမူရင်းများနှင့်အတူ ကျွန်ုပ်ထံသို့ (၇)ရက်အတွင်း လာရောက်ကန့်ကွက်နိုင်ကြောင်းနှင့် ကန့်ကွက်သူမရှိပါက အရောင်းအဝယ်ကို ဆက်လက်ဆောင်ရွက်သွားမည်ဖြစ်ကြောင်း အများသိစေရန် ကြေညာအပ်ပါသည်။

လွှဲအပ်ညွှန်ကြားချက်အရ
ဦးအေးမော် (B.Sc, H.G.P, D.B.L, D.A.Psy)
အထက်တန်းရှေ့နေ (စဉ် - ၁၈၆၀၉)
အမှတ်(၁၂၄)၊ (၅၂)လမ်း၊ (၁)ရပ်ကွက်၊ ပုဇွန်တောင်မြို့နယ်။
ဖုန်း-၀၉-၅၁၄၃၅၈၃၊ ၀၉-၇၉၅၉၁၉၈၄၅

အပြီးအပိုင်ဝယ်ယူလက်ရောက်ရရှိထားပြီးဖြစ်ပါကြောင်း အများသိစေရန်ကြေညာခြင်း

ရန်ကုန်တိုင်းဒေသကြီး၊ လှိုင်မြို့နယ်၊ (၁)ရပ်ကွက်၊ အောင်မေတ္တာ(၂)လမ်း၊ တိုက်အမှတ်(၁၆၁/၂၃)၊ အခန်းအမှတ်-(ဒါဘာ) တိုက်ခန်းနှင့် ယင်းတိုက်ခန်းပေါ်ရှိ ရေစက်၊ မီတာ အပါအဝင် အကျိုးခံစားခွင့်အရပ်ရပ်အားလုံးတို့အား ရောင်းချပိုင်ခွင့်ရှိကြောင်း ဝန်ခံကတိပြုထားသော ဒေါ်ခင်ဥမ္မာထွေး [၁၂/လမန(နိုင်)၀၀၂၆၄၅]ထံမှ ကျွန်ုပ်၏မိတ်ဆွေဖြစ်သည့် ဒေါ်ပွင့်သစ္စာခိုင် [၁၂/လမန(နိုင်)၁၅၃၀၃၀]က အပြီးအပိုင် ဝယ်ယူ လက်ရောက်ရရှိထား ပြီးဖြစ်ပါကြောင်း အများသိစေရန် ကြော်ငြာအပ်ပါသည်။

လွှဲအပ်ညွှန်ကြားသူ	**လွှဲအပ်ညွှန်ကြားချက်အရ**
ဒေါ်ပွင့်သစ္စာခိုင်	**ဦးကျော်ရှိုင်းသူ**
[၁၂/လမန(နိုင်)၁၅၃၀၃၀]	**အထက်တန်းရှေ့နေ (စဉ်-၅၆၆၀၁)**

အမှတ်(၅)၊ မြို့သစ်(၁)လမ်း၊ ကျောက်မြောင်း အရှေ့ရပ်ကွက်၊ တာမွေမြို့နယ်၊ ရန်ကုန်မြို့။
ဖုန်း-၀၉-၄၀၁၅၂၅၇၆၁

"ဖခင်အမည်မှန်ဖြစ်ကြောင်းအသိပေးကြေညာခြင်း"

ဧရာဝတီတိုင်းဒေသကြီး၊ အင်္ဂပူမြို့နယ်၊ မဲဇလီကုန်း၊ အခြေခံပညာအထက်တန်းကျောင်း၊ ကောဒသမတန်း(အေ)တွင် ပညာသင်ကြားနေသော မယမင်းရွှေစင်၏ ဖခင်အမည်မှန်မှာ ဦးဂျွန်ပေါလ် [၁၂/ဒဂမ(နိုင်)၀၁၃၅၀၉] ဖြစ်ပါကြောင်း အသိပေး ကြေညာအပ်ပါသည်။

ဦးဂျွန်ပေါလ်၏ညွှန်ကြားချက်အရ -
ဦးကျော်ဝင်းဦး(LL.B)
တရားလွှတ်တော်ရှေ့နေ(စဉ်-၁၀၇၉၈)
အမှတ်(၁၈)၊ ဒုတိယထပ်၊ ဗညားဒလလမ်း၊
သပြေကုန်းရပ်ကွက်၊ မင်္ဂလာတောင်ညွန့်မြို့နယ်၊
ရန်ကုန်တိုင်းဒေသကြီး။

မြန်မာနိုင်ငံကုမ္ပဏီများဥပဒေအရ
ဒါဟူး ကုမ္ပဏီ လီမိတက်
(Da Hua Company Limited)
အပြီးသတ်စာရင်းရှင်းလင်းဖျက်သိမ်းခြင်း

မြန်မာနိုင်ငံကုမ္ပဏီများဥပဒေအရ ဖျက်သိမ်းဆဲ ဒါဟူး ကုမ္ပဏီ လီမိတက်၏ အပြီးသတ်စာရင်းရှင်းလင်းဖျက်သိမ်းရန်အတွက် နောက်ဆုံး အရပ်ရပ်အထွေထွေအစည်းအဝေးကြီးအား အမှတ် (၆၃၅-အေ-၁)၊ အခန်းအမှတ် (အေ-၃)၊ ရှိုးမရိပ်သာ၊ (၂) ရပ်ကွက်၊ ပြည်လမ်း၊ ကမာရွတ်မြို့နယ်၊ ရန်ကုန်တိုင်းဒေသကြီးတွင် (၁၃ - ၁ -၂၀၂၅)နေ့ နေ့လည် (၁း၀၀)နာရီ၌ ကျင်းပမည်ဖြစ်သောကြောင့် အစည်းအဝေးတွင် ကုမ္ပဏီအစုရှယ်ယာရှင်များ၏ သဘောတူညီချက်ကို ရယူရန်ရှိသဖြင့် အစုရှင်အားလုံးတက်ရောက်ကြပါရန် ဖိတ်ကြားအပ်ပါသည်။

ဒေါ်တင်ဝင်းယု
စာရင်းရှင်းလင်းဖျက်သိမ်းရေးအရာရှိ
ဖမ်မက် ကုမ္ပဏီ လီမိတက်

ကန့်ကွက်နိုင်ပါသည်

ရန်ကုန်တိုင်းဒေသကြီး၊ မရမ်းကုန်းမြို့နယ်၊ လူနေရပ်ကွက်အမှတ် (၁)၊ မြေတိုင်းရပ်ကွက်အမှတ် (ဘုရင့်နောင်)၊ ရေတမာလမ်း၊ မြေကွက်အမှတ် (ဃ/၄၀)၊ ဧရိယာ(၀.၀၅၅)ဧက၊ (၄၀ပေ×၆၀ပေ)၊ (၁၂၀၀)စတုရန်းပေရှိ ဦးအောင်ကျော်ဦး (၁၂/လမတ(နိုင်) ၀၀၇၇၁၈)အမည်ပေါက် ဂရန်မြေကွက်နှင့် ယင်းမြေကွက်ပေါ်တွင် ဆောက်လုပ်ထားသည့် (၄၀ပေ×၆၀ပေ)ရှိ နှစ်ထပ်တိုက်ပျဉ်ခင်း အဆောက်အဦးအား တရားဝင် အမွေဆက်ခံပိုင်ဆိုင်လက်ရှိထားသူ ဒေါ်ပို့(ခ)ဒေါ်မြမြထွေး (၁၂/လမတ(ညေ) ၀၀၀၃၈၅)ထံမှ (၂၀ပေ×၆၀ပေ)ရှိ မြေနှင့် အဆောက်အဦးတစ်ခြမ်းကို ပြန်လည်ဝယ်ယူရန် ကျွန်ုပ်၏မိတ်ဆွေက ရောင်းဘိုးစရံငွေပေးချေထားပြီးဖြစ်ပါသည်။ အထက်ပါမြေကွက် အရောင်းအဝယ်ကို ကန့်ကွက်လိုသူရှိပါက ခိုင်လုံသောအထောက်အထားများဖြင့် ဤကြော်ငြာပါသည့်နေ့မှ (၁၄)ရက်အတွင်းကျွန်ုပ်ထံသို့ လာရောက်ကန့်ကွက်နိုင်ပါသည်။ ကန့်ကွက်သူမရှိပါက ဥပဒေနှင့်အညီအရောင်းအဝယ်အပြီးအပိုင်စာချုပ်ကို ဆက်လက်ဆောင်ရွက်သွားမည်ဖြစ်ကြောင်း အသိပေးကြေညာအပ်ပါသည်။

လွှဲအပ်ညွှန်ကြားချက်အရ-
ဦးအောင်ကျော်ဦး(LL.B)၊
တရားလွှတ်တော်ရှေ့နေ(စဉ်-၈၇၅၄)
ရုံး - တိုက်(၃၈၈/၃၉၈)၊ ၄-လွှာ၊ ကမ်းနားလမ်း၊ အလုံမြို့နယ်၊ ရန်ကုန်မြို့။
ဖုန်း- ၀၉၄၅၀၀၂၄၂၂၄၃၊ ၀၉၇၉၅၃၂၈၃၃၆

အိတ်ဖွင့်တင်ဒါခေါ်ယူခြင်း

MSI MYANMAR REPRODUCTIVE CHOICES

မျိုးဆက်ပွားကျန်းမာရေးဝန်ဆောင်မှုများ ဆောင်ရွက်လျက်ရှိသော မာရီစတုပ်မြန်မာလူမှုရေးအဖွဲ့မှ အောက်ဖော်ပြပါလုပ်ငန်းများအတွက် အိတ်ဖွင့်တင်ဒါသွင်းရန် ဖိတ်ခေါ်အပ်ပါသည် -

လုပ်ငန်းအမျိုးအမည်

(က) ဆေးကတ်ဘူး(သေး)ပုံနှိပ်ခြင်းနှင့်ခါးဘောင်ချုပ်ခြင်း (အရေအတွက် - ၂,၅၀၀,၀၀၀)
(ခ) ဆေးကတ်ဘူး(ကြီး)ပုံနှိပ်ခြင်းနှင့်ခါးဘောင်ချုပ်ခြင်း(အရေအတွက် - ၁၂၅,၀၀၀)
(ဂ) ဆေးသောက်ရန် အညွှန်းစာရွက်ပုံနှိပ်ခြင်း (အရေအတွက် - ၂,၅၀၀,၀၀၀)

စံနှုန်းသတ်မှတ်ချက်

(က) ပုံနှိပ်စက်သည် အနိမ့်ဆုံး (2-Units) စက်အမျိုးအစားဖြစ်ရမည်။
(ခ) သက်တမ်းရှိ လုပ်ငန်းလိုင်စင် မှတ်ပုံတင်ထားရှိသူဖြစ်ရမည်။

တင်ဒါလျှောက်လွှာပုံစံ စည်းကမ်းချက်များနှင့် အသေးစိတ် အချက်အလက်များကို (၂၃-၁၂-၂၀၂၄) မှ (၃၁-၁၂-၂၀၂၄) ရက်နေ့ နောက်ဆုံးထား၍ မာရီစတုပ်မြန်မာရုံးတွင် ရုံးချိန်အတွင်း လာရောက်ထုတ်ယူနိုင်ပါသည်။

တင်ဒါလက်ခံစတင်ရက် - ၃ရက်၊ ဇန်နဝါရီလ ၂၀၂၅
(နံနက် ၉နာရီမှ ညနေ ၃နာရီ - ရုံးဖွင့်ရက်များအတွင်း)

တင်ဒါလက်ခံပိတ်မည့်ရက်/အချိန်- ၁၀ ရက်၊ ဇန်နဝါရီလ ၂၀၂၅ (ညနေ ၃ နာရီတိတိ)

ဆက်သွယ်ရန်လိပ်စာ

အမှတ်(၂၅/အေ-၈)၊ အေးရိပ်သာ(၂)လမ်း၊ ဆရာစံရပ်ကွက်၊ ဗဟန်းမြို့နယ်၊ ရန်ကုန်တိုင်းဒေသကြီး။
ဖုန်း - ၀၉-၄၅၇၀၇၆၁၀၄၊ ၀၉-၄၅၇၀၇၆၁၀၆-၁၀၉၊ ၀၁-၉၇၀၅၆၅၇

ကန့်ကွက်နိုင်ပါကြောင်း အများသိစေရန်

ရန်ကုန်တိုင်းဒေသကြီး၊ ရွှေပြည်သာမြို့နယ်၊ မြေတိုင်းရပ်ကွက်အမှတ်(၃)၊ လူနေရပ်ကွက်အမှတ်(၉)၊ ခိုင်ရွှေဝါလမ်း၊ မြေကွက်အမှတ်(၂၅/ခ)၊ မြေအကျယ်အဝန်း (၂၀ ပေ × ၆၀ ပေ)၊ ဧရိယာ(၁၂၀၀) စတုရန်းပေရှိ နှစ်(၆၀)မြေငှားဂရန်မြေကွက်နှင့် ယင်းမြေကွက်ပေါ်ရှိ နေအိမ်အပါအဝင် အကျိုးခံစားခွင့်အရပ်ရပ်အားလုံးတို့ကို ရန်ကုန်မြို့တော်စည်ပင်သာယာရေးကော်မတီမြို့ပြစီမံကိန်းနှင့်မြေစီမံခန့်ခွဲမှုမြေယာဌာနတွင် ဦးမာမက်အီစမိုင်(၁၂/မဂတ(နိုင်)၀၆၂၁၄၂) အမည်ဖြင့် အမည်ပေါက်မှတ်သားတည်ရှိပြီး အမည်ပေါက်ထံမှ ယခုရောင်းချသူ ဒေါ်သူဇာဝင်း (၉/ပမန(နိုင်)၀၃၅၁၃၁)သည် "နှစ်ဦးသဘောတူ အရောင်းအဝယ်အဆင့်ဆင့်အဆက်စပ်ကတိစာချုပ်"များဖြင့် ဝယ်ယူပိုင်ဆိုင်ထားပြီး မိမိတစ်ဦးတည်းသာလျှင် တရားဝင်လက်ရှိပိုင်ဆိုင်ကြောင်းနှင့် လွတ်လပ်စွာလွှဲပြောင်းရောင်းချပိုင်ခွင့်ရှိသူဖြစ်ကြောင်းဝန်ခံကတိပြု၍ ကျွန်ုပ်တို့၏မိတ်ဆွေထံသို့ အပြီးအပိုင်လွှဲပြောင်းရောင်းချရန်စကားကမ်းလှမ်းလာရာ ကျွန်ုပ်တို့၏မိတ်ဆွေဖြစ်သူက အပြီးအပိုင်ဝယ်ယူရန် အတွက် အရောင်းအဝယ်ပြုလုပ်သော တန်ဖိုးငွေ၏တစ်စိတ်တစ်ဒေသကို စရန်ငွေအဖြစ်ပေးချေထား ပြီးဖြစ်ပါသည်။ သို့ဖြစ်ပါ၍ ကန့်ကွက်လိုပါက ဤကြော်ငြာပါသည့်နေ့မှစ၍ (၇)ရက်အတွင်း ပိုင်ဆိုင်မှု အထောက်အထား (မူရင်း)များဖြင့် ကျွန်ုပ်တို့ထံလာရောက် ကန့်ကွက်နိုင်ပါကြောင်းနှင့်သတ်မှတ်ရက်ကျော်လွန်ပါက အရောင်းအဝယ်ကိုပြီးမြောက်အောင်မြင်သည်အထိ ဥပဒေနှင့်အညီဆက်လက်ဆောင်ရွက်သွားမည်ဖြစ်ပါကြောင်း အများသိစေရန်ကြေညာအပ်ပါသည်။

လွှဲအပ်ညွှန်ကြားချက်အရ -

ဒေါ်စုမြတ်မောင် (LL.B)	**ဒေါ်ကေကေနိုင် (LL.B)**
တရားလွှတ်တော်ရှေ့နေ (စဉ် - ၁၆၅၅၄)	အထက်တန်းရှေ့နေ (စဉ် - ၅၃၃၄၄)

ဦးတိုးဇေနိုင် (LL.B)
အထက်တန်းရှေ့နေ (စဉ် - ၅၅၉၁၃)
အမှတ်(၁၃၁)၊ မြရတနာ(၇)လမ်း၊ (၈)ရပ်ကွက်၊ မြောက်ဥက္ကလာပမြို့နယ်၊ ရန်ကုန်မြို့
ဖုန်း - ၀၉-၄၂၈၀၂၂၃၈၄၊ ၀၉-၄၂၆၈၇၆၆၆၀၊

ကန့်ကွက်လိုက ခိုင်လုံသော မှတ်ပုံတင်စာချုပ်စာတမ်းများ၊ တရားရုံးအထောက်အထားတစ်ရပ်ရပ်ဖြင့် ဤကြော်ငြာပါသည့်နေ့မှစ၍ (၇)ရက်အတွင်း ကန့်ကွက်နိုင်ပါကြောင်းနှင့် ကန့်ကွက်မှုမရှိပါက လုပ်ထုံးလုပ်နည်းအတိုင်းဆက်လက်ဆောင်ရွက်ပေးသွားမည်ဖြစ်ပါသည်။

စဉ်	လျှောက်ထားသူ		လျှောက်ထားသည့်					လျှောက်ထားသည့် အကြောင်းအရာ
	အမည်	မှတ်ပုံတင်	မြို့နယ်	မြေတိုင်း	မြေကွက်	မြေအမည်ပေါက်	လိပ်စာ	
၁။	ဦးသန်းထွန်းအောင်	၁၁/စတန(နိုင်)၀၁၃၀၆၉	ဒဂုံမြောက်	၃၇	၈၁၆/ခ	ဦးမြိုးသက်ကို	၈၁၆/ခ၊သမိန်ဗရမ်းလမ်း၊(၃၇)ရပ်ကွက်၊ဒဂုံမြောက်	အမည်ပြောင်း
၂။	ဒေါ်လှလှမြင့်	၁၂/လမန(နိုင်)၀၃၅၉၇၉	လှိုင်	၂၀/က	၇/ဠ-၁၄(က-၂)	ဒေါ်စိန်တင်	၁၄၊အုတ်ကျင်းဘုတာရုံလမ်း၊(၁၆)ရပ်ကွက်၊လှိုင်	အမည်ပြောင်း
၃။	ဦးသန်းဟုတ်	၁၄/ရကန(နိုင်)၀၀၉၇၇၃	ဒဂုံမြောက်	၂၉	၂၀၂	ဒေါ်ခင်အေး	၂၀၂၊ အောင်တံခွန်လမ်း၊ (၂၉)ရပ်ကွက်၊ ဒဂုံမြောက်	အမည်ပြောင်း
၄။	ဒေါ်နှင်းကြည်	၁၂/အစန(နိုင်)၀၃၇၂၆၀	အင်းစိန်	မြို့သစ်(က)	၁၂၄	ဦးတင်ရီ	၁၃၄၊က(၂)လမ်း၊မြို့သစ်(က+ခ)ရပ်ကွက်၊အင်းစိန်	အမည်ပြောင်း
၅။	ဒေါ်ဆန်းလတ်ဖြူ	၁၂/ကမရ(နိုင်)၀၅၁၁၁၀	ဒဂုံမြောက်	၃၃/တိုးချဲ့	၇၃၉/က	ဦးနေယု	၇၃၉/က၊သန္တာလမ်း၊(၃၃/တိုးချဲ့)ရပ်ကွက်၊ဒဂုံမြောက်	အမည်ပြောင်း
၆။	ဒေါ်မွှေး	၁၂/ရကန(နိုင်)၀၂၃၉၈၂	ဒဂုံမြောက်	၄၁	၁၃၅၀/ခ	ဦးဘဏ်အေး	၁၃၅၀/ခ၊မြတ်လေးလမ်း၊(၄၁)ရပ်ကွက်၊ဒဂုံမြောက်	ဂရန်ခွဲ
၇။	ဒေါ်မွှေး	၁၂/ရကန(နိုင်)၀၂၃၉၈၂	ဒဂုံမြောက်	၄၁	၁၃၅၀/က	ဦးဘဏ်အေး	၁၃၅၀/က၊မြတ်လေးလမ်း၊(၄၁)ရပ်ကွက်၊ဒဂုံမြောက်	ဂရန်ခွဲ
၈။	ဒေါ်နီနီအေး	၁၂/ဒဂတ(နိုင်)၀၁၀၃၀၆	ဒဂုံမြောက်	၄၀	၁၀၈၃/က	ဒေါ်ခင်အေးမာလာ	၁၀၈၃/က၊ရွှေပြည်သာလမ်း၊(၄၀)ရပ်ကွက်၊ဒဂုံမြောက်	အမည်ပြောင်း
၉။	ဒေါ်ပိုပိုသိန်း	၉/မလန(နိုင်)၀၉၇၃၀၉	ဒဂုံမြောက်	၄၆	၁၃၆၆	ဦးအောင်ဇော်မြင့်၊ဒေါ်တင်နွယ်စိန်၊ ဒေါ်လွင်လွင်စိန်၊ဦးသန်းဇော်မြင့်၊ ဒေါ်ရီရီစိန်၊ဒေါ်ငွေငွေနိုင်	၁၃၆၆၊ ဗိုလ်ချိုလမ်း၊ (၄၆)ရပ်ကွက်၊ ဒဂုံမြောက်	အမည်ပြောင်း
၁၀။	ဒေါ်လှလှဝင်း(ခ)ဂျာရန်သီ	၁၂/ပဇတ(နိုင်)၀၀၄၆၉၉	အင်းစိန်	၄/ပိန္နဲကုန်း	၅၉	ဦးခင်အောင်+၁	၂၈၉၊ ပိတောက်လမ်း၊ ပိန္နဲကုန်းရပ်ကွက်၊ အင်းစိန်	အမည်ပြောင်း
၁၁။	ဒေါ်အေးသုဇာ	၁၃/ကခန(နိုင်)၀၈၂၅၅၄	လှိုင်သာယာ	ရလပ-၂၈	၁၀၇	ဦးညီညီလွင်	၁၀၇၊ ကျွန်စစ်သားလမ်းသွယ်လမ်း၊ (၁၅)ရပ်ကွက်	အမည်ပြောင်း
၁၂။	ဦးချွန်ကောင်း(ခ)ဝင်းမောင်	၅/ရဘန(နိုင်)၁၂၃၅၆၂	ဒဂုံဆိပ်ကမ်း	၇၈	၆၇၅	ဦးတင်ထွန်းဦး	၆၇၅၊ ပဲခူးမြစ်လမ်း၊ (၇၈)ရပ်ကွက်၊ ဒဂုံဆိပ်ကမ်း	အမည်ပြောင်း
၁၃။	ဦးချွန်ကောင်း(ခ)ဝင်းမောင်	၅/ရဘန(နိုင်)၁၂၃၅၆၂	ဒဂုံဆိပ်ကမ်း	၉၀	၃၁၉	ဦးသက်ပိုင်ဖြိုး	၃၁၉၊ ပုဏ္ဏာမလမ်း၊ (၉၀)ရပ်ကွက်၊ ဒဂုံဆိပ်ကမ်း	အမည်ပြောင်း
၁၄။	ဦးချွန်ကောင်း(ခ)ဝင်းမောင်	၅/ရဘန(နိုင်)၁၂၃၅၆၂	ဒဂုံဆိပ်ကမ်း	၅၉	၈၇၂	ဦးအုန်းကျော်	၈၇၂၊ မြနန္ဒာလမ်း၊ (၅၉)ရပ်ကွက်၊ ဒဂုံဆိပ်ကမ်း	အမည်ပြောင်း
၁၅။	ဒေါ်စန်းစန်းရီ	၁၂/ကမရ(နိုင်)၀၀၈၉၆၂	ဒဂုံမြောက်	၂၉	၃၅၀	ဦးဟန်တင်	၃၅၀၊ ဦးထွန်းမြင့်လမ်း၊ (၂၉)ရပ်ကွက်၊ ဒဂုံမြောက်	အမည်ပြောင်း
၁၆။	ဦးစောမြအောင်+၄	၁၂/လသန(နိုင်)၀၀၆၆၆၆	မရမ်းကုန်း	၂၂သမိုင်း	၂/က-၉-၁	ဦးကျော်စိုးလွင်	၂/အေ-၁၊ ကုန်းမြင့်ရိပ်သာလမ်း၊ (၆)ရပ်ကွက်	အမည်ပြောင်း
၁၇။	ဦးအောင်ချိုဦး	၁၂/အစန(နိုင်)၁၁၇၆၄၂	အင်းစိန်	၈/ရုံးကွက်	၇/C-၃	ဒေါ်ကြည်ကြည်	၁၁/စီ၊ မင်းကြီးလမ်း၊ ရွာမအရှေ့ရပ်ကွက်၊ အင်းစိန်	အမည်ပြောင်း
၁၈။	ဒေါ်နွယ်နွယ်အောင်	၅/စကန(နိုင်)၂၀၆၂၀၄	ဒဂုံတောင်	၂၄	၃၅၉	ဦးစိန်ထွန်း	၃၅၉၊ သိင်္ဂီ(၁)လမ်း၊ (၂၄)ရပ်ကွက်၊ ဒဂုံတောင်	အမည်ပြောင်း

ဌာနမှူး(ဒုတိယညွှန်ကြားရေးမှူးချုပ်)၊ မြို့ပြမြေစီမံခန့်ခွဲမှုဌာန၊ ရန်ကုန်မြို့တော်စည်ပင်သာယာရေးကော်မတီ

ကန့်ကွက်လိုက ခိုင်လုံသော မှတ်ပုံတင်စာချုပ်စာတမ်းများ၊ တရားရုံးအထောက်အထားတစ်ရပ်ရပ်ဖြင့် ဤကြော်ငြာပါသည့်နေ့မှစ၍ (၇)ရက်အတွင်း ကန့်ကွက်နိုင်ပါကြောင်းနှင့် ကန့်ကွက်မှုမရှိပါက လုပ်ထုံးလုပ်နည်းအတိုင်းဆက်လက်ဆောင်ရွက်ပေးသွားမည်ဖြစ်ပါသည်။

စဉ်	လျှောက်ထားသူ		လျှောက်ထားသည့်					လျှောက်ထားသည့် အကြောင်းအရာ
	အမည်	မှတ်ပုံတင်	မြို့နယ်	မြေတိုင်း	မြေကွက်	မြေအမည်ပေါက်	လိပ်စာ	
၁။	ဦးကျော်ရဲလွင်	၉/ခအဇ(နိုင်)၀၄၆၄၇၉	ဒဂုံတောင်	၂၀	၈	ဦးမောင်ရှိန်	၈၊ လှော်ကားလမ်းမ၊ (၂၀)ရပ်ကွက်၊ ဒဂုံတောင်	အမည်ပြောင်း
၂။	ဒေါ်စုစုလှိုင်	၁၂/ကမတ(နိုင်)၀၄၇၆၉၇	ဒဂုံတောင်	၁၇	၁၀၁၂	ဦးသူရိန်ဇော်	၁၀၁၂၊ အောင်မင်္ဂလာလမ်း၊ (၁၇)ရပ်ကွက်၊ ဒဂုံတောင်	အမည်ပြောင်း
၃။	ဒေါ်တင်ချိုဝင်း+၁	၁၂/ဥကမ(နိုင်)၂၂၀၄၂၄	မြောက်ဥက္ကလာ	၂၂/ရွှေပေါက်ကံ	၄၉၃	ဦးကျော်သူစိုး	၄၉၃၊ မြိုပတ်လမ်း၊ ၂၂/ရွှေပေါက်ကံရပ်ကွက်	အမည်ပြောင်း
၄။	ဦးမင်းမောင်မောင်+၁	၉/စကတ(နိုင်)၀၀၀၂၀၀	သင်္ဃန်းကျွန်း	၃၀ သုဝဏ္ဏ ဘုရားအနီး	၁၆၉	ဒေါ်နုနုဆွေ	၁၆၉၊ ခရေပြိုလမ်း၊ ရန်ကုန်သစ်(၃၀သုဝဏ္ဏ)ရပ်ကွက်၊ သင်္ဃန်းကျွန်း	အမည်ပြောင်း
၅။	ဒေါ်ခင်ဘုန်းမြင့်	၉/ကပတ(နိုင်)၀၀၄၇၅၂	ဒဂုံမြောက်	၃၄	၉၀	ဦးသန်းထွဋ်	၉၀၊ ပျဉ်းကတိုးလမ်း၊ (၃၄)ရပ်ကွက်၊ ဒဂုံမြောက်	အမည်ပြောင်း
၆။	ဦးငွေအောင်+၁	၁၂/ဗဟန(နိုင်)၀၄၇၃၃၂	ဗဟန်း	၁၆အက်ဖ်	၁၁၀/ဂအေ	ဦးမြင့်သိန်း+၃	၄၁/ဂ၊ ရွှေတောင်ကုန်းရိပ်သာလမ်း၊ ရွှေတောင်ကြား(၂)ရပ်ကွက်	အမည်ပြောင်း
၇။	ဒေါ်မြန်မြန်မြ+၃	၁၂/ဗဟန(နိုင်)၀၁၂၁၉၉	ဗဟန်း	၃၀အေ	၅၇၀အက်ဖ်/၁	ဒေါက်တာဒေါ်ခင်သင်းရီ	၄၂/က၊ဇောမိရိပ်သာလမ်း၊ရွှေတောင်ကြား(၂)ရပ်ကွက်	အမည်ပြောင်း
၈။	ဒေါ်ခင်စန်းဝင်း	၁၂/ဥကတ(နိုင်)၀၀၁၆၉၈	ဒဂုံမြောက်	၃၅	၉၀/က	ဦးစိန်ထွန်း	၉၀/က၊ အောင်သပြေလမ်း၊ (၃၅)ရပ်ကွက်၊ ဒဂုံမြောက်	အမည်ပြောင်း
၉။	ဦးသိန်းဝင်း	၁၂/ဥကမ(နိုင်)၀၃၁၈၉၆	ဒဂုံအရှေ့	၆	၁၁၁၇	ဒေါ်ခင်မော်မော်	၁၁၁၇၊ မင်းရဲကျော်စွာလမ်း၊ (၆)ရပ်ကွက်၊ ဒဂုံအရှေ့	အမည်ပြောင်း
၁၀။	ဦးသိန်းဝင်း	၁၂/ဥကမ(နိုင်)၀၃၁၈၉၆	ဒဂုံအရှေ့	၂	၃၈၅	ဒေါ်ခင်မော်မော်	၃၈၅၊ ဗိုလ်ဘစိုး(၄)လမ်း၊ (၂)ရပ်ကွက်၊ ဒဂုံအရှေ့	အမည်ပြောင်း
၁၁။	ဦးသိန်းဝင်း	၁၂/ဥကမ(နိုင်)၀၃၁၈၉၆	ဒဂုံအရှေ့	၆	၁၁၂၀	ဒေါ်ခင်မော်မော်	၁၁၂၀၊ မင်းရဲကျော်စွာလမ်း၊ (၆)ရပ်ကွက်၊ ဒဂုံအရှေ့	အမည်ပြောင်း
၁၂။	ဦးမောင်မောင်ကြည်စင်	၁၄/မအပ(နိုင်)၁၄၉၉၂၇	လှိုင်	၈၊၉၊၁၀	၇/က-၄	ဦးအောင်မြတ်	၇/က-၄၊ ဘုရင့်နောင်လမ်း၊ (၄)ရပ်ကွက်၊ လှိုင်	အမည်ပြောင်း
၁၃။	ဦးကျော်ကျော်နိုင်ဦး+၁	၁၂/မရက(နိုင်)၀၁၃၄၇၆	မရမ်းကုန်း	၁/၂	၄၂၁	မဟို(ခ)ဒေါ်အေးအေးမြင့်	၄၂၁၊ ဘုတာရုံလမ်း၊ (၁)ရပ်ကွက်၊ မရမ်းကုန်း	အမည်ပြောင်း
၁၄။	ဒေါ်ဆုသက်ထွဏ်း	၁၂/ဥကမ(နိုင်)၁၉၀၅၆၉	ဒဂုံမြောက်	၃၄	၁၀၈	ဦးကိုကိုလင်းမောင်	၁၀၈၊ ယမနေ(၁)လမ်း၊ (၃၄)ရပ်ကွက်၊ ဒဂုံမြောက်	အမည်ပြောင်း
၁၅။	ဒေါ်မိုးမိုးဝင်း	၁၃/လရန(နိုင်)၀၆၁၉၄၂	ဒဂုံမြောက်	၂၈	၃၈၀/က	ဦးဝင်းမင်း	၃၈၀/က၊ အောင်ရိပ်သာ(၄)လမ်း၊ (၂၈)ရပ်ကွက်	အမည်ပြောင်း
၁၆။	ဒေါ်စီစီ+၁	၁၂/ကမတ(နိုင်)၀၀၇၀၂၆	ကမာရွတ်	၇၇	(၄၁ဒီ+၂၇ဂျီ/၂)၁	ဦးနေမျိုးထက်	၆၅၁/အေ၊ မြကန်သာ(၁)လမ်း၊ (၂)ရပ်ကွက်	အမည်ပြောင်း
၁၇။	ဦးသက်ပိုင်မျိုးအောင်+၁	၁၂/အလန(နိုင်)၀၃၄၃၅၀	ဒဂုံဆိပ်ကမ်း	၆၀	၂၄၅၈	ဦးအောင်တေဇ	၂၄၅၈၊ ဟားခါး(၃)လမ်း၊ (၆၀)ရပ်ကွက်၊ ဒဂုံဆိပ်ကမ်း	အမည်ပြောင်း
၁၈။	ဒေါ်မြဲအိအိဝင်း	၁၂/အစန(နိုင်)၁၈၀၁၀၂	ဒဂုံမြောက်	၄၆	၆၇၄	ဦးမြင့်ဆွေ	၆၇၄၊ စံရိပ်မြိုင်လမ်း၊ (၄၆)ရပ်ကွက်၊ ဒဂုံမြောက်	အမည်ပြောင်း
၁၉။	ဒေါ်စုစုစန်း	၁၃/မဆတ(နိုင်)၀၅၈၄၆၅	ဒဂုံဆိပ်ကမ်း	၉၀	၃၃၅	ဦးဖိုးဇော်	၃၃၅၊ ပုဏ္ဏာမလမ်း၊ (၉၀)ရပ်ကွက်၊ ဒဂုံဆိပ်ကမ်း	အမည်ပြောင်း

ဌာနမှူး(ဒုတိယညွှန်ကြားရေးမှူးချုပ်)၊ မြို့ပြမြေစီမံခန့်ခွဲမှုဌာန၊ ရန်ကုန်မြို့တော်စည်ပင်သာယာရေးကော်မတီ

ကန့်ကွက်နိုင်ကြောင်းကြော်ငြာ

ဒဂုံမြို့သစ်မြောက်ပိုင်းမြို့နယ်၊ မြေတိုင်းရပ်ကွက်အမှတ်-၄၅၊ မြေကွက်အမှတ်-၃၈၀၊ မြေကွက်တည်နေရာအမှတ်(၃၈၀)၊ ဆီအုန်းလမ်း၊ (၄၅)ရပ်ကွက်၊ ဒဂုံမြောက်၊ ဦးအောင်သန်း (TKI-၀၄၅၆၇၆) အမည်ပေါက် နှစ်(၆၀)မြေငှား စာချုပ်ဂရန်မြေအား ဂရန်အမည်ပေါက် ဦးအောင်သန်း (ခင်ပွန်း) ကွယ်လွန်သဖြင့် ၎င်း၏ တရားဝင် ဇနီးတော်စပ်သူ ဒေါ်နုရင် [၁၂/မရက(နိုင်)၀၁၉၇၀၄]မှ ကွယ်လွန်သူ၏ ဇနီးတော်စပ်ကြောင်း၊ အခြားဇနီး၊ မယားတစ်ဦး တစ်ယောက်မျှမရှိကြောင်း၊ မိမိသာတရားဝင်ဇနီး အဖြစ်ကျန်ရှိကြောင်း၊ မိမိမှာ ဗုဒ္ဓဘာသာဝင်ဖြစ်သည့်အားလျော်စွာ ယင်းမြေကွက်ပေါ်ရှိ အကျိုးခံစားခွင့်အရပ်ရပ်အား မြန်မာ့ဓလေ့ထုံးတမ်းဥပဒေနှင့်အညီ အမွေဆက်ခံခွင့်ဥပဒေတို့အရ မိမိတစ်ဦးတည်းသာ အမွေဆက်ခံခွင့်ရှိပြီး အခြားသော အမွေဆက်ခံသူ တစ်ဦးတစ်ယောက်မျှမကျန်ရှိကြောင်း ကျမ်းကျိန်လွှာ၊ ထပ်ဆင့်ထောက်ခံကျမ်းကျိန်လွှာ(၂)စောင်၊ ခင်ပွန်းသေစာရင်း၊ အိမ်ထောင်စုစာရင်း၊ ဂရန်၊ နိုင်ကတ်တို့တင်ပြ၍ ဒေါ်နုရင်မှ ပိုင်ဆိုင်ကြောင်း စာချုပ်ချုပ်ဆိုရန် မြေပုံကူးလျှောက်ထားလာခြင်းအား တရားဝင်ခိုင်လုံသော အထောက်အထားများဖြင့် ဤကြော်ငြာပါသည့်နေ့မှစ၍ (၇)ရက်အတွင်း ကန့်ကွက်နိုင်ပါကြောင်းနှင့် ကန့်ကွက်မှုမရှိပါက လုပ်ထုံးလုပ်နည်းအတိုင်း ဆက်လက်ဆောင်ရွက်ပေးမည်ဖြစ်ပါကြောင်း အသိပေး ကြေညာအပ်ပါသည်။

ဌာနမှူး
(ဒုတိယညွှန်ကြားရေးမှူးချုပ်)
မြို့ပြမြေစီမံခန့်ခွဲမှုဌာန
ရန်ကုန်မြို့တော်စည်ပင်သာယာရေး ကော်မတီ

ဘဝနတ်ထံပျံလွန်တော်မူခြင်း

ဘဒ္ဒန္တဝိစိတ္တ

သိက္ခာတော်(၅၄)ဝါ၊ သက်တော်(၇၅)နှစ်

ရန်ကုန်တိုင်းဒေသကြီး၊ မရမ်းကုန်းခရိုင်၊ မြောက်ဥက္ကလာပမြို့နယ်၊ ၈၂/ရပ်ကွက်၊ မေဓာဝီလမ်း၊ ဇမ္ဗူအေးကျောင်းတိုက်၊ ပုပ္ပါးကျောင်းဆရာတော် ဘဒ္ဒန္တဝိစိတ္တ သက်တော်(၇၅)နှစ်၊ သိက္ခာတော်(၅၄)ဝါသည် (၁၃၈၆ ခု၊ နတ်တော်လဆန်း ၁၅ ရက်) ၁၅-၁၂-၂၀၂၄(တနင်္ဂနွေနေ့) ည ၁၀:၃၀ နာရီတွင် ဘဝနတ်ထံပျံလွန်တော်မူသွားပါသဖြင့် ကြွင်းကျန်သော ဥတုဇရုပ်ကလပ်တော်ကို (၁၃၈၆ ခု၊ နတ်တော်လပြည့်ကျော် ၆ ရက်)၊ ၂၁-၁၂-၂၀၂၄ (စနေနေ့) ညနေ ၃ နာရီတွင် မြောက်ဥက္ကလာ ရေဝေးသုသာန်သို့ ပင့်ဆောင်၍ အန္တိမအဂ္ဂိဈာပန ကျင်းပမည်ဖြစ်ပါကြောင်း ရပ်နီးရပ်ဝေးမှ တပည့် ဒါယကာ၊ ဒါယိကာမအပေါင်းတို့အား အကြောင်းကြားသိစေအပ်ပါသည်။(ကျောင်းတိုက်မှ ကားများ မွန်းလွဲ ၂ နာရီ တွင် ထွက်ပါမည်။)

စျာပနကျင်းပရေးကော်မတီနှင့် တပည့် ဒါယကာ၊ ဒါယိကာမများ

သီရိပျံချီ ဇေယျကျော်ထင် ဦးခင်မောင်ကြီး

ဗိုလ်မှူးကြီး(ငြိမ်း)

ကုန်သွယ်ရေးဝန်ကြီး(ငြိမ်း)

(ဒိုက်ဦးမြို့)

အသက်(၉၄)နှစ်

ဒိုက်ဦးမြို့၊ မင်းလမ်းနေ (ကျောင်းဆရာကြီးဦးပု-ဒေါ်မြသွေး)တို့၏ သားကြီး၊ (ဦးမောင်ကို-ဒေါ်ကျင်မြိုင်)တို့၏သားသမက်၊ (ဒေါ်အေးကြည်)၊ (ဒေါ်စန်းမြင့်)၊ (ဦးမြင့်သိန်း)တို့၏ အစ်ကိုကြီး၊ ရန်ကုန်မြို့ တောင်ဥက္ကလာပမြို့နယ်၊ (၃)ရပ်ကွက်၊ အမှတ်(၃)၊ အင်ကြင်းလမ်း၊ ငွေကြာရံရိပ်သာနေ ဒေါ်ခင်ခင်ထွန်း(ညွှန်ကြားရေးမှူး-(ငြိမ်း)၊ အမျိုးသားမှတ်တမ်းများ မော်ကွန်းတိုက်ဦးစီးဌာန NAD)၏ ချစ်လှစွာသောခင်ပွန်း၊ Dr.ကြီးဘုန်းမို-Dr.ခင်ချိုဦး(U.S.A)၊ ဦးရဲညွန့်(ညွှန်ကြားရေးမှူးချုပ်) (ပင်စင်ဦးစီးဌာန၊ စီမံကိန်းနှင့် ဘဏ္ဍာရေးဝန်ကြီးဌာန)-Dr.ဆင်းသီဂီ (တွဲဖက်ပါမောက္ခ၊ အဏုဇီဝဗေဒဌာန၊ ဆေးတက္ကသိုလ်-၁)၊ ဦးကြီးဇေယျ (ဒုတိယအင်ဂျင်နီယာချုပ်၊ လျှပ်စစ်စွမ်းအားဝန်ကြီးဌာန)-Dr.နှင်းဝတ်ရည်အေး (ကလေးအထူးကုဆရာဝန်ကြီး၊ မြောက်ဥက္ကလာပ ဆေးရုံကြီး)တို့၏ ချစ်လှစွာသောဖခင်ကြီး၊ မြေးခြောက်ယောက်တို့၏ အဘိုးဖြစ်သူသည် ၁၈-၁၂-၂၀၂၄ရက် နံနက် ၆:၄၆နာရီတွင် ဘဝတစ်ပါးသို့ ကူးပြောင်းသွားပြီဖြစ်ပါ၍ ကွယ်လွန်သူ၏ဆန္ဒအရ ယင်းနေ့ညနေ ၅:၃၀နာရီတွင် ရေဝေးသုသာန်၌ မီးသင်္ဂြိုဟ်ပြီးဖြစ်ပါကြောင်း ရပ်ဝေးရပ်နီးမှ ဆွေမျိုးမိတ်သင်္ဂဟအပေါင်းအား အသိပေးအကြောင်းကြားအပ်ပါသည်။

[ကွယ်လွန်သူအားရည်စူး၍ ၂၄-၁၂-၂၀၂၄ (အင်္ဂါနေ့) နံနက် ၇နာရီမှ ၁၀နာရီအထိ ရက်လည်ဆွမ်းကျွေး တရားတော်နာအား အထက်ပါနေအိမ်သို့ ကြွရောက်ပေးပါရန် ဖိတ်ကြားအပ်ပါသည်။]

ကျန်ရစ်သူမိသားစု

ကန့်ကွက်နိုင်ကြောင်းကြော်ငြာ

ပန်းဘဲတန်းမြို့နယ်၊ မြေတိုင်းရပ်ကွက်အမှတ်(၁၅ဒီ၊ မြေကွက်အမှတ်-၆၉ (၂၅'x၅၀')၊ မြေကွက်အမှတ်-၇၀(၁၂'၆''x၅၀') မြေကွက်တည်နေရာအမှတ်-၅၅/၅၇၊၃၂လမ်း၊ ၆ရပ်ကွက်၊ ပန်းဘဲတန်းမြို့နယ် Ebrahim Ahmad Patail အမည်ပေါက်မြေပိုင်မြေကွက် (၂)ကွက်အား ဒေါ်ရွှေ(ခ)ဒေါ်ရွှေရန်ထံမှ GP အမှတ် ၉၄၄၃/၂၀၁၁(၁-၆-၂၀၁၁)ဖြင့် ရရှိသူဦးစိန်လှ(ခ)ဦးအဖိရ်ဟင်းဇား[၁၂/တမန (နိုင်)၁၂၂၇၄၈]မှရန်ကုန်အနောက်ပိုင်းခရိုင် တရားရုံး၊ တရားမကြီးမှုအမှတ် ၃၁၄/၂၀၁၁(ယခင်)တွင် ၃၁-၅-၂၀၂၃ရက်နေ့က ဒေါ်ရွှေ(ခ)ဒေါ်ရွှေရန်ကို အမွေထိန်းလက်မှတ်စာချုပ်သည့်အမိန့် ၁-၃-၂၀၂၄ရက်နေ့က ထုတ်ပေးခဲ့သည့် အမွေထိန်းလက်မှတ်စာ ၂၁- ၁- ၂၀၁၅ရက်နေ့က အမွေထိန်းလက်မှတ်စာပါ ပစ္စည်းကိုအမွေဆက်ခံခြင်း အက်ဥပဒေပုဒ်မ၃၀၇(၂)အရ စီမံခန့်ခွဲခွင့်ပြုသည့် အမိန့်၊ ပါဝါ၊ ပါဝါပေးသူ သက်ရှိထင်ရှားရှိကြောင်းနှင့် ပါဝါရုပ်သိမ်းခြင်းမရှိသေးကြောင်း ကတိသစ္စာပြုလွှာ၊ နိုင်ငံသားစိစစ်ရေးကတ်တို့ တင်ပြ၍ အပိုင်ပေးစာချုပ် ချုပ်ဆိုရန် မြေပုံကူးလျှောက်ထားခြင်းအား မြေပြင်ကွင်းဆင်းစစ်ဆေးရာ မြေပြင်တွင် မြေကွက်အမှတ်-V၆၉,V၇၀ Southem ½(၃၇'၆''x၅၀')တွင် ၁ထပ်ခွဲ တိုက် (ထပ်ခိုးပါ)အဆောက်အဦရှိပြီး အိမ်အမှတ် ၅၅တွင် ဦးအောင်သန်းနှင့် အိမ်အမှတ်-၅၇တွင် U Krishria နေပါသည်။ ဌာနဆိုင်ရာအခန်းမရှိကြောင်းနှင့် ပြဿနာ တစ်စုံတစ်ရာပေါ်ပေါက်လာပါက တာဝန်ယူဖြေရှင်းပေးမည်ဖြစ်ကြောင်း လျှောက်ထားသူဦးစိန်လှ(ခ)ဦးအဖိရ်ဟင်းဇားမှ လက်မှတ်ရေးထိုးပေးပါသဖြင့် ဦးစိန်လှ (ခ)ဦးအဖိရ်ဟင်းဇား၏ အပိုင်ပေးစာချုပ်ချုပ်ဆိုရန် မြေပုံကူးလျှောက်ထားလာခြင်းအား တရားဝင်ခိုင်လုံသော အထောက်အထားများဖြင့် ဤကြော်ငြာပါသည့်နေ့မှစ၍ (၇)ရက်အတွင်း ကန့်ကွက်နိုင်ပါကြောင်းနှင့် ကန့်ကွက်မှုမရှိပါက လုပ်ထုံးလုပ်နည်းအတိုင်း ဆက်လက်ဆောင်ရွက်ပေးမည်ဖြစ်ပါကြောင်း အသိပေးကြေညာအပ်ပါသည်။

ဌာနမှူး (ဒုတိယညွှန်ကြားရေးမှူးချုပ်)
မြို့ပြမြေစီမံခန့်ခွဲမှုဌာန၊ ရန်ကုန်မြို့တော်စည်ပင်သာယာရေးကော်မတီ

ပျောက်ဆုံးကြောင်း

ဝေဖြိုးအောင် (ဘ) ဦးနွယ်လင်း [၇/ကဝန(နိုင်)၁၅၀၀၈၇] ကိုင်ဆောင်သူ၏ နိုင်ငံကူးလက်မှတ်အမှတ် (မမှတ်မိ)မှာ ပျောက်ဆုံးသွားပါသဖြင့် တွေ့ရှိပါက အကြောင်းကြားပေးပါရန်။

ဖုန်း-၀၉-၄၀၇၁၇၈၇၉၈

ကန့်ကွက်နိုင်ကြောင်းကြော်ငြာ

ဒဂုံမြို့သစ် (မြောက်ပိုင်း) မြို့နယ်၊ မြေတိုင်းရပ်ကွက်အမှတ် -၄၆၊ မြေကွက်အမှတ်-၄၂၇၊ မြေကွက်တည်နေရာအမှတ် (၄၂၇)၊ မိုးမခလမ်း၊ (၄၆) ရပ်ကွက်၊ ဒဂုံမြောက် (ဦးကျော်သန်း၊ PKU-၁၆၂၇၇၇) အမည်ပေါက် နှစ်(၆၀) မြေငှားဂရန်စာချုပ် ဂရန်မြေအား ဂရန်အမည်ပေါက် ဦးကျော်သန်း (ခင်ပွန်း) ကွယ်လွန်သဖြင့် ၎င်း၏ တရားဝင်ဇနီးတော်စပ်သူ ဒေါ်မာရီ [၁၂/မဂတ (နိုင်)၀၃၅၇၀၄]မှ ကွယ်လွန်သူ၏တရားဝင်ဇနီး တော်စပ်ကြောင်း၊ အခြား ဇနီး/မယားမရှိပါကြောင်း ခင်ပွန်းကွယ်လွန်ပြီးနောက် တရားဝင်အမွေဆက်ခံသူအဖြစ် မိမိတစ်ဦးသာရှိကြောင်း၊ အခြားဇနီး၊ မယားနှင့် အမွေစားအမွေခံကိတ္တိမသားသမီးများ လုံးဝမရှိကြောင်း၊ ခင်ပွန်းကွယ်လွန်ပြီး အထက်ပါမြေနှင့် မြေပေါ်ရှိ အကျိုးခံစားခွင့်အရပ်ရပ်အား မိမိတစ်ဦးတည်းသာ မြန်မာ့ဓလေ့ထုံးတမ်းနှင့်အညီ တရားဝင်အမွေဆက်ခံပိုင်ဆိုင်ကြောင်း ကျမ်းကျိန်လွှာ၊ ထပ်ဆင့်ထောက်ခံကျမ်းကျိန်လွှာ (၂) စောင်၊ ခင်ပွန်းသေစာရင်း၊ အိမ်ထောင်စုစာရင်း၊ ဂရန်၊ နိုင်ကတ်တို့တင်ပြ၍ ဒေါ်မာရီမှ ပိုင်ဆိုင်ကြောင်း စာချုပ်ချုပ်ဆိုရန် မြေပုံကူးလျှောက်ထားလာခြင်းအား တရားဝင် ခိုင်လုံသော အထောက်အထားများဖြင့် ဤကြော်ငြာပါသည့်နေ့မှစ၍ (၇) ရက်အတွင်း ကန့်ကွက်နိုင်ပါကြောင်းနှင့် ကန့်ကွက်မှုမရှိပါက လုပ်ထုံးလုပ်နည်းအတိုင်း ဆက်လက်ဆောင်ရွက်ပေးမည်ဖြစ်ပါကြောင်း အသိပေးကြေညာအပ်ပါသည်။

ဌာနမှူး
(ဒုတိယညွှန်ကြားရေးမှူးချုပ်)
မြို့ပြမြေစီမံခန့်ခွဲမှုဌာန
ရန်ကုန်မြို့တော်စည်ပင်သာယာရေးကော်မတီ

ကန့်ကွက်နိုင်ကြောင်းအများသိစေရန်ကြေငြာချက်

ရန်ကုန်တိုင်းဒေသကြီး၊ကမာရွတ်မြို့နယ်၊(၈)ရပ်ကွက်၊ပြည်လမ်းနှင့်လှည်းတန်းလမ်းထောင့်၊ လှည်းတန်းစင်တာ၊ အမှတ်(၃၂၀)၊ (၃)လွှာ၊ ဧရိယာ (၅၈၄-sqft) အကျယ်အဝန်းရှိ ကွန်ဒိုတိုက်ခန်း ရေမီး၊ မီတာအပါအဝင် ၎င်းကွန်ဒိုတိုက်ခန်းနှင့် သက်ဆိုင်သော မြေအချိုးကျပိုင်ဆိုင်မှု အကျိုးခံစားခွင့် အရပ်ရပ်အားလုံးတို့အား မိမိကိုယ်တိုင်ပိုင်ဆိုင်ပြီး စီမံခန့်ခွဲရောင်းချပိုင်ခွင့် ရှိပါသည် ဟုဝန်ခံကတိပြုသူ ဦးမောင်မောင်ကြီး [၁၂/ ကမရ(နိုင်)၀၄၄၁၂၄] ထံမှကျွန်ုပ်၏ မိတ်ဆွေဖြစ်သူက လွှဲပြောင်းဝယ်ယူရန် အတွက်ရောင်းဖိုးငွေ၏တစ်စိတ်တဒေသကို စရန်ငွေ အဖြစ်ပေးချေပြီးဖြစ်ပါသည်။

သို့ဖြစ်ပါ၍ အဆိုပါအရောင်းအဝယ်ကိစ္စနှင့်ပတ်သက်၍ကန့်ကွက်လိုသူများရှိပါက ခိုင်လုံသော ပိုင်ဆိုင်မှုစာရွက်စာတမ်း၊ စာချုပ်စာတမ်း အထောက်အထား (မူရင်း)များဖြင့်ဤကြေငြာပါသည့်နေ့မှ(၁၄)ရက်အတွင်းကျွန်ုပ်ထံသို့ ရုံးချိန်အတွင်းလာရောက်ကန့်ကွက်နိုင်ပါသည်။သက်မှတ်ရက်အတွင်း ကန့်ကွက်မည့်သူမရှိပါက အရောင်းအဝယ်ကိုဥပဒေနှင့်အညီပြီးဆုံးသည်အထိ ဆက်လက်ဆောင်ရွက် သွားမည်ဖြစ်ပါကြောင်း အများ သိစေရန်ကြေငြာအပ်ပါသည်။

လွှဲအပ်ညွှန်ကြားချက်အရ-
ဒေါ်ငွေငွေဝင်း(LL.B)
အထက်တန်းရှေ့နေ (စဉ်-၅၂၆၀)
တိုက်အမှတ်(၀၀၂/အေ -၄) ရွှေကမ္ဘာအိမ်ရာ၊မရမ်းကုန်းမြို့နယ်။
09-440017397,09-250681928

ကန့်ကွက်နိုင်ပါကြောင်းအများသိစေရန်

ရန်ကုန်တိုင်းဒေသကြီး၊ ဒဂုံမြို့သစ်(မြောက်ပိုင်း)မြို့နယ်၊ မြေတိုင်းရပ်ကွက်အမှတ်(၃၈)၊ ဓမ္မသုခလမ်း၊ မြေကွက်အမှတ်(၆၉၀)၊ မြေအကျယ်အဝန်း(၄၀ပေx၆၀ပေ)ရှိ နှစ်(၆၀) မြေငှားဂရန် မြေကွက်နှင့် ယင်းမြေကွက်ပေါ်ရှိ နေအိမ်အပါအဝင် အကျိုးခံစားခွင့်အရပ်ရပ်အားလုံးတို့ကို ရန်ကုန်မြို့တော်စည်ပင်သာယာရေးကော်မတီ၊ မြို့ပြစီမံကိန်းနှင့် မြေစီမံခန့်ခွဲမှုမြေယာဌာနရှိ မြို့မြေစာရင်းတွင် **ဦးဝင်းမော်[၉/မထလ(နိုင်)၂၀၀၅၄၄]** အမည်ဖြင့် အမည်ပေါက် မှတ်သားတည်ရှိပြီး အမည်ပေါက်ထံမှ **ဦးမြင့်ဦး[၅/စကန(နိုင်)၁၃၇၇၄၅]**သည် **"နှစ်ဦးသဘောတူအရောင်းအဝယ်ကတိစာချုပ်"** ဖြင့် ဝယ်ယူပိုင်ဆိုင်ထားပြီး မိမိတစ်ဦးတည်းသာလျှင် တရားဝင် လက်ရှိပိုင်ဆိုင်ကြောင်းနှင့် လွတ်လပ်စွာ ပြန်လည်လွှဲပြောင်း ရောင်းချပိုင်ခွင့်ရှိကြောင်း ဝန်ခံကတိပြု၍ အပြီးအပိုင်လွှဲပြောင်းရောင်းချရန် ကျွန်ုပ်၏မိတ်ဆွေထံသို့ စကားကမ်းလှမ်းရာ ကျွန်ုပ်၏မိတ်ဆွေဖြစ်သူက အပြီးအပိုင်ဝယ်ယူရန်အတွက် အရောင်းအဝယ်ပြုလုပ်သော တန်ဖိုးငွေ၏ တစ်စိတ်တစ်ဒေသကိုစရန်ငွေအဖြစ် ပေးချေထားပြီးဖြစ်ပါသည်။ သို့ဖြစ်ပါ၍ ကန့်ကွက်လိုပါက ဤကြော်ငြာပါသည့်နေ့မှစ၍ (၇)ရက်အတွင်း ပိုင်ဆိုင်မှု အထောက်အထား(မူရင်း)များဖြင့် ကျွန်ုပ်ထံ လာရောက်ကန့်ကွက်နိုင်ပါကြောင်းနှင့် သတ်မှတ်ရက်ကျော်လွန်ပါက အရောင်းအဝယ်ကိုပြီးမြောက်အောင်မြင်သည်အထိ ဥပဒေနှင့်အညီ ဆက်လက်ဆောင်ရွက်သွားမည်ဖြစ်ပါကြောင်း အများသိစေရန် ကြေညာအပ်ပါသည်။

လွှဲအပ်ညွှန်ကြားချက်အရ -

ဒေါ်ယဉ်ယဉ်ကြည်(LL.B) (စဉ်-၁၁၄၀၆)
ဒေါ်စုစုလှိုင်(LL.B) (စဉ်-၅၅၅၆၃)
ဒေါ်ချန်ပေါင်လူး(LL.B) (စဉ်-၅၆၄၉၈)
တရားလွှတ်တော်ရှေ့နေ
ဒေါ်သန်းငွေး(ခ)ဒေါ်သန်းသန်းငွေး(LL.B) (စဉ်-၅၆၆၆၂)

အထက်တန်းရှေ့နေများ
အမှတ်(၅၄၄/ခ)၊ သဒ္ဒါလမ်း(၂၀)၊ (၄)ရပ်ကွက်၊ တောင်ဥက္ကလာပမြို့နယ်၊ ရန်ကုန်တိုင်းဒေသကြီး။
ဖုန်း-၀၉-၄၃၁၁၁၆၅၄၊ ၀၉-၇၈၅၆၀၁၈၆၃၊ ၀၉-၇၈၆၃၀၈၀၁၂

ကန့်ကွက်နိုင်ကြောင်းကြော်ငြာ

သဃ်န်းကျွန်းမြို့နယ်၊ မြေတိုင်းရပ်ကွက်အမှတ်(၅၀)၊ မြေကွက်အမှတ်(၂၂၀)၊ မြေကွက်တည်နေရာအမှတ်(၁/၇)၊ ဥယျာဉ်လမ်း၊ (ခ)ရပ်ကွက်၊ သဃ်န်းကျွန်းမြို့နယ်၊ မဟာမက်အီဗရာဟင် အမည်ပေါက် မြေပိုင်မြေအား မိုဟာမက်အီဗရာဟင်(စီစီ-၀၁၄၇၃၀)ထံမှ စာချုပ်စာတမ်း မှတ်ပုံတင်ရုံး၏ အရောင်းအဝယ်စာချုပ်အမှတ်-၂၈၂/၁၉၇၃(၁၃-၃-၁၉၇၃)မိတ္တူမှန်ဖြင့် ဝယ်ယူထားသူ ဒေါ်မော်လီမြင့်(ဒဗလျူ/အာရ်ဂျီအင်- ၀၀၂၆၅)၊ [၁၂/သဃက (နိုင်)၁၃၁၆၅၈]မှ ယခင် အရောင်းအဝယ်စာချုပ်ပါ မြေကွက်အမှတ်(၁၉၁) ကို မြေကွက်အမှတ်(၂၂၀)အမှန်ဖြစ်ကြောင်း အမှားပြင်စာချုပ်အမှတ်-၂၁၉၀/၂၀၂၄(၆-၃-၂၀၂၄)မူရင်း၊ နိုင်ငံသားစိစစ်ရေးကတ်တို့ တင်ပြ၍ အမည်ပြောင်းလျှောက်ထားလာမှုအပေါ် ကန့်ကွက်ရန်ရှိပါက တရားဝင် ခိုင်လုံသော အထောက်အထားများဖြင့် ဤကြော်ငြာပါသည့်နေ့မှစ၍ (၇) ရက်အတွင်း ကန့်ကွက်နိုင်ပါကြောင်းနှင့် ကန့်ကွက်မှုမရှိပါက လုပ်ထုံး လုပ်နည်းအတိုင်း ဆက်လက်ဆောင်ရွက်ပေးမည်ဖြစ်ပါကြောင်း အသိပေး ကြေညာအပ်ပါသည်။

ဌာနမှူး(ဒုတိယညွှန်ကြားရေးမှူးချုပ်)
မြို့ပြမြေစီမံခန့်ခွဲမှုဌာန၊ ရန်ကုန်မြို့တော်စည်ပင်သာယာရေးကော်မတီ

ကန့်ကွက်နိုင်ပါသည်

ဒဂုံမြို့သစ်(အရှေ့ပိုင်း)မြို့နယ်၊ မြေတိုင်းရပ်ကွက်အမှတ်(၁၃၄)၊ စပါယ်လမ်း၊ မြေကွက်အမှတ်(၈၀၈)၊ ဒေါ်တင်ဝင်း၏ အမည်ပေါက်သည့်ဂရန်မူရင်းပါ မြေအကျယ်ပေ(၄၀x၆၀)အနက်မှ[မြေကွက်အမှတ်(၈၀၉)နှင့် ကပ်လျက်ဘက်] မြေအကျယ်ပေ(၂၀x၆၀)ရှိ မြေကွက်အကျိုးခံစားခွင့်အရပ်ရပ်အားလုံးတို့ကို ဒေါ်အိအိခိုင်[၈/ပခက(နိုင်)၂၄၂၀၇၃]မှ အရောင်းအဝယ်စာချုပ်ဖြင့် ဝယ်ယူပိုင်ဆိုင်ပါကြောင်း၊ ရောင်းချပိုင်ခွင့်ရှိကြောင်း၊ အရှုပ်အရှင်းတစ်စုံတစ်ရာမရှိ ကင်းရှင်းပါကြောင်း ဝန်ခံပါသဖြင့် ဒေါ်စိမ်းလဲ့သူ [၁၂/သခန(နိုင်)၁၂၆၀၈၇]မှ စရန်ငွေ တစ်စိတ်တစ်ဒေသကို ပေးချေထားပြီးဖြစ်ရာ ဤကြော်ငြာစာပါသည့် နေ့မှ(၇)ရက်အတွင်း စာချုပ်စာတမ်းမူရင်း၊ စာရွက်စာတမ်းမူရင်းများနှင့်တကွ ဆက်သွယ်ကန့်ကွက်နိုင်ပါကြောင်းနှင့် သတ်မှတ်ရက်ပြည့်သည့်တိုင် ကန့်ကွက်သူမရှိပါက ဤအရောင်းအဝယ်အားပြီးမြောက်သည်အထိ ဆက်လက်ဆောင်ရွက်မည်ဖြစ်ပါကြောင်း ကြေညာအပ်ပါသည်။

ဒေါ်စိမ်းလဲ့သူ၏ညွှန်ကြားချက်အရ-
ဒေါ်ဝေဝေခိုင်(ခ)ဒေါ်မြမြငွေး (H.G.P,LL.B)
တရားလွှတ်တော်ရှေ့နေ(စဉ်-၆၆၀၅)၊ (၂၀-၇-၁၉၉၈)
ရုံး-(ဃ/၃၀၄)၊ ပထမထပ်၊ ခေမာသီလမ်း၊ မြောက်ဥက္ကလာပမြို့နယ်။
ဖုန်း-၀၉-၅၄၀၇၂၂၉

ကန့်ကွက်နိုင်ကြောင်းကြော်ငြာ

တာမွေမြို့နယ်၊မြေတိုင်းရပ်ကွက်အမှတ်-၃၄အိပ်ချ်၊မြေကွက်အမှတ်-၈၄A/1A-က၊(0.423)ဧက၊မြေကွက်တည်နေရာအမှတ်-၁၀၉/ခ၊ဦးဘကျော်လမ်းသွယ်(၁)၊တာမွေလေးရပ်ကွက်၊တာမွေမြို့နယ်၊မောင်ထွန်းနှင့်မငွေဥအမည်ပေါက်မြေပိုင်မြေအားတရားရုံးဒေါ်သဲနွယ်ဦး၊ဦးမောင်ထွန်း၊ဒေါ်ငွေဥတို့ကိုယ်စားဘီလစ်ဒေါ်နီနီဝင်းကိုမှချုပ်ဆိုပေးသောအရောင်းအဝယ်စာချုပ်အမှတ်-၁၂၂၉/၂၀၂၁(၃၁-၅-၂၀၂၁)ဖြင့်မြေကွက်အမှတ်-၈၄A/၁Aက၊ဧရိယာ(၀.၄၂၃)ဧကအနက်မှတရားဝင်မခွဲမစိတ်ရသေးသောအလျား(၁၇'-၀"/၃၇'-၀")ပေ×အနံ(၈'-၀"+၆၄'-၀"/၇၁'-၀")ပေရှိအဝါရောင်ခြယ်အစိတ်အပိုင်း(Portion)အားဝယ်ယူသူဒေါ်တင်ဇာဇာမြင့်(၁၂/ဥကတ(နိုင်)၁၄၆၉၃၇)၊ဒေါ်သန်းမြတ်ငြိမ်း(၁၂/ရကန(နိုင်)၀၆၉၉၂၂)တို့မှရန်ကုန်အရှေ့ပိုင်းခရိုင်တရားရုံး၊တရားမကြီးမှုအမှတ်-၄၀၄/၂၀၁၇(၂-၆-၂၀၁၈)ဒီကရီ၊တရားမဇာရီမှုအမှတ်-၁၉၅/၂၀၁၈၊၄၀၄/၂၀၁၇(၂-၆-၂၀၁၈)ဒီကရီ၊တရားမဇာရီမှုအမှတ်-၁၉၅/၂၀၁၈နှင့်တရားရုံးအမိန့်၊အရောင်းအဝယ်စာချုပ်၊အမြတ်ခွန်ချလံ၊တံဆိပ်ခေါင်းခွန်၊နိုင်ငံသားစိစစ်ရေးကတ်ပြားတို့ကိုတင်ပြ၍ဒေါ်သန်းမြတ်ငြိမ်း၊ဒေါ်တင်ဇာဇာမြင့်တို့မှ(၇-၁၀-၂၀၂၄)ရက်စွဲပါစာဖြင့်တစ်ဖက်သတ်မြေကွက်ခွဲစိတ်ရန်မြေပုံကူးနှင့်မြေတိုင်းလျှောက်ထားလာရာတရားတရားဝင်ခိုင်လုံသောအထောက်အထားများဖြင့်ဤကြော်ငြာပါသည့်နေ့မှစ၍(၇)ရက်အတွင်းကန့်ကွက်နိုင်ပါကြောင်းနှင့်ကန့်ကွက်မှုမရှိပါကလုပ်ထုံးလုပ်နည်းအတိုင်းဆက်လက်ဆောင်ရွက်ပေးမည်ဖြစ်ပါကြောင်းအသိပေးကြေညာအပ်ပါသည်။

ဌာနမှူး(ဒုတိယညွှန်ကြားရေးမှူးချုပ်)
မြို့ပြမြေစီမံခန့်ခွဲမှုဌာန၊ရန်ကုန်မြို့တော်စည်ပင်သာယာရေးကော်မတီ

"အများသိစေရန် ကြေညာခြင်း"

ရန်ကုန်တိုင်းဒေသကြီး၊ တာမွေမြို့နယ်၊ အရိုးကုန်းရပ်ကွက်၊ အရိုးကုန်းလမ်း၊ တိုက်အမှတ်(၂၉)၊ မြေညီ(ယာ)နေ ဦးခင်မောင်ဦး [၁၂/သဃက (နိုင်)၀၇၂၇၁၈] ကိုင်ဆောင်သူ၏ လွှဲအပ်ညွှန်ကြားချက်အရ အောက်ပါအတိုင်း ကြေညာအပ်ပါသည်-

ရန်ကုန်တိုင်းဒေသကြီး၊ တာမွေမြို့နယ်၊ အရိုးကုန်းရပ်ကွက်၊ အရိုးကုန်းလမ်း၊ တိုက်အမှတ်(၂၉)၊ (၂)ခန်းတွဲ (၂)ထပ်တိုက်အနက်မှမြေညီ [မျက်နှာမူ လျှင်(ယာ)ဘက်အခန်း]၊ အကျယ်အဝန်း (၁၂½ ပေx ၅၀ပေ)ရှိ တိုက်ခန်းနှင့် အကျိုးခံစားခွင့်အရပ်ရပ်တို့ကို သမီးဖြစ်သူ ဒေါ်ခင်စပယ်ဦး [၁၂/တမန (နိုင်) ၁၁၉၄၉၃]အား (၂၂-၅-၂၀၂၄)ရက်စွဲဖြင့် "အစ္စလာမ်တရားဥပဒေနှင့်အညီ မိမိရရှိပိုင်ဆိုင်ထားသော တိုက်ခန်းအား (ဟီဘာ) လက်ရောက် ပေးကမ်းခြင်း ကတိစာချုပ်" ချုပ်ဆို၍ အပြီးအပိုင် လက်ထိလက်ရောက် ပေးအပ်ပြီးဖြစ်ပါကြောင်း အများသိစေရန် ကြေညာအပ်ပါသည်။

လွှဲအပ်ညွှန်ကြားသူ
ဦးခင်မောင်ဦး
[၁၂/ သဃက (နိုင်)၀၇၂၇၁၈]

လွှဲအပ်ညွှန်ကြားချက်အရ
ဒေါ်ဥမ္မာခင်(LL.B, D.I.L, D.M.L)
တရားလွှတ်တော်ရှေ့နေ (စဉ်-၁၄၄၄၅)
အမှတ်(၂၉၇/၂၉၉)၊ ၃လွှာ(C)၊ ဗညားဒလလမ်း၊
အရိုးကုန်းရပ်ကွက်၊ တာမွေမြို့နယ်၊ ရန်ကုန်တိုင်းဒေသကြီး၊
ဖုန်း- ၀၉-၄၃၁၁၉၈၄၅၊ ၀၉-၉၆၄၁၁၉၈၄၅

ကန့်ကွက်နိုင်ကြောင်းကြော်ငြာ

ဒဂုံမြို့သစ်(မြောက်ပိုင်း)မြို့နယ်၊ မြေတိုင်းရပ်ကွက်အမှတ်-၃၂၊ မြေကွက်အမှတ်-၉၉၀၊ မြေကွက်တည်နေရာအမှတ်-၉၉၀၊ ရှုခင်းသာလမ်း၊ (၃၂)ရပ်ကွက်၊ ဒဂုံမြို့သစ်(မြောက်ပိုင်း)မြို့နယ်၊ ဦးအင်ဝိုင်း(AA-၀၁၀၇၈၃) အမည်ပေါက် နှစ်(၆၀)မြေငှားစာချုပ်(ဂရန်)မြေအား မြေအမည်ပေါက် ဦးအင်ဝိုင်း ကွယ်လွန်သဖြင့် အမွေဆက်ခံပိုင်ဆိုင်ကြောင်း ကြေညာစာချုပ်အမှတ်-၅၈၁၈/၂၀၂၂ဖြင့် ဒေါ်အေးမိ[၁၂/စခန(နိုင်) ၀၃၆၁၇၈]မှ ပိုင်ဆိုင်ပြီး ဒေါ်အေးမိ ထံမှ အရောင်းအဝယ်စာချုပ်အမှတ်- ၄၆၀၉/၂၀၂၃(၂၂-၆-၂၀၂၃) ဖြင့် ဒေါ်ခိုင်မာလာကြည် [၁၀/မဒန(နိုင်)၀၀၃၅၇၁]၊ ဦးမြင့်အောင် [၉/အမရ(နိုင်)၀၈၂၇၉၀]တို့မှ ဝယ်ယူပြီး ပိုင်ဆိုင်စာချုပ်၊ အရောင်းအဝယ်စာချုပ်၊ နှစ်(၆၀)မြေငှား စာချုပ်(ဂရန်)တို့တင်ပြ၍ မြေကွက်ခွဲမြေပုံ၊ အပြန်အလှန်စွန့်လွှတ်စာချုပ် ချုပ်ဆိုရန် မြေပုံနှင့်မြေတိုင်း မြေပုံတို့လျှောက်ထားလာရာ (၂၇-၄-၂၀၁၆)ရက်နေ့တွင် ဦးစည်သူမော်မှ (၂၀ပေx၆၀ပေ)ဝယ်ယူထားကြောင်း ကန့်ကွက်စာတင်သွင်းထားခြင်းနှင့်ပတ်သက်၍ အဆိုပါ မြေနှင့်အိမ်အား ဝယ်ယူစဉ်ကတည်းက ဂရန်၊ ပိုင်ဆိုင်ကြောင်းစာချုပ်၊ ဆက်စပ်စာချုပ်အပြည့်အစုံတို့ကို လက်ခံရရှိခဲ့ပြီးဖြစ်ကြောင်း၊ ဆက်စပ်အရပ်ကတိစာချုပ်များတွင် ဦးစည်သူမော် (၂၀ပေx၆၀ပေ)ဝယ်ယူထားကြောင်း စာချုပ်အားမတွေ့ရှိခဲ့ပါကြောင်း၊ ဦးစည်သူမော်၏ အရောင်းအဝယ် စာချုပ်အား တင်ပြနိုင်ခြင်းမရှိသော်လည်း အဆိုပါမြေနှင့်အိမ်အတွက် ၎င်းတို့မိသားစုဝယ်ယူနေထိုင်ခြင်းအပေါ် မည်သည့်ပြဿနာတစ်စုံ တစ်ရာမျှမရှိသည့်အတွက် ဦးစည်သူမော်၏ အရောင်းအဝယ်ကတိစာချုပ်နှင့် ပတ်သက်၍ ပြဿနာ တစ်စုံတစ်ရာပေါ်ပေါက်လာပါက တာဝန်ယူဖြေရှင်းပေးမည်ဖြစ်ကြောင်း ကျမ်းကျိန်လွှာနှင့်အတူ ရှင်းလင်းတင်ပြလာပါသဖြင့် ဒေါ်ခိုင်မာလာကြည်နှင့် ဦးမြင့်အောင်တို့၏ မြေကွက်ခွဲမြေပုံ၊ အပြန်အလှန် စွန့်လွှတ်စာချုပ် ချုပ်ဆိုရန် မြေပုံနှင့်မြေတိုင်းမြေပုံတို့ လျှောက်ထားလာရာ တရားဝင်ခိုင်လုံသော အထောက်အထားများဖြင့် ဤကြော်ငြာပါသည့်နေ့မှစ၍ (၇) ရက်အတွင်း ကန့်ကွက်နိုင်ပါကြောင်းနှင့် ကန့်ကွက်မှုမရှိပါက လုပ်ထုံးလုပ်နည်းအတိုင်း ဆက်လက် ဆောင်ရွက်ပေးမည်ဖြစ်ပါကြောင်း အသိပေးကြေညာအပ်ပါသည်။

ဌာနမှူး (ဒုတိယညွှန်ကြားရေးမှူးချုပ်)
မြို့ပြမြေစီမံခန့်ခွဲမှုဌာန
ရန်ကုန်မြို့တော်စည်ပင်သာယာရေးကော်မတီ

စာအုပ်စာပေ လူ့မိတ်ဆွေ

အထူးဝမ်းနည်းကြေကွဲခြင်း

ဘုရား၊ ရဟန်း၊ သိမ်၊ ကျောင်း ဒါယိကာမကြီး

ဒေါ်တင်တင်ညွန့်

အသက်(၇၇)နှစ်

ပြည်ထောင်စုရွေးကောက်ပွဲကော်မရှင်ဥက္ကဋ္ဌ သီရိပျံချီဦးကိုကို၏ ဇနီးဖြစ်သူ ဒေါ်တင်တင်ညွန့် အသက်(၇၇)နှစ်သည် ၁၈-၁၂-၂၀၂၄ ရက်နေ့ နံနက် ၂:၀၀ နာရီတွင် (၉၆)ပါးသောရောဂါဖြင့် တပ်မတော်ဆေးရုံကြီး (ခုတင်-၁၀၀၀)နေပြည်တော်တွင် ကွယ်လွန်အနိစ္စရောက်ရှိ သွားကြောင်း သိရှိရပါသဖြင့် မိသားစုနှင့်ထပ်တူထပ်မျှ ဝမ်းနည်းကြေကွဲရပါသည်။

အမြဲတမ်းအတွင်းဝန်နှင့်
ပြည်ထောင်စုရွေးကောက်ပွဲကော်မရှင်ရုံး/ ရွေးကောက်ပွဲကော်မရှင်
အဖွဲ့ခွဲရုံးများမှ အရာထမ်း၊ အမှုထမ်းမိသားစုများ

အထူးဝမ်းနည်းကြေကွဲခြင်း

ဗိုလ်မှူးကြီး ဇေယျကျော်ထင် သီရိပျံချီ

ခင်မောင်ကြီး (ငြိမ်း)

ကုန်သွယ်ရေးဝန်ကြီး(ငြိမ်း)

အသက် (၉၄) နှစ်

စီမံကိန်းနှင့်ဘဏ္ဍာရေးဝန်ကြီးဌာန၊ ပင်စင်ဦးစီးဌာနမှ ညွှန်ကြားရေးမှူးချုပ် ဦးရဲညွန့်-ဒေါက်တာဆင်းသီဂီတို့၏ဖခင် ဗိုလ်မှူးကြီး ဇေယျကျော်ထင် သီရိပျံချီ ခင်မောင်ကြီး ယခင်ကုန်သွယ်ရေးဝန်ကြီး(ငြိမ်း) အသက် (၉၄)နှစ်သည် အမှတ်(၃)၊ အင်ကြင်းလမ်း၊ ငွေကြာရုံရိပ်သာ တောင်ဥက္ကလာပမြို့နယ်၊ ရန်ကုန်တိုင်းဒေသကြီး၌ ၁၈-၁၂-၂၀၂၄ ရက်နေ့ နံနက် ၆:၄၅ နာရီတွင် ကွယ်လွန်သွားကြောင်း သိရှိရပါသဖြင့် မိသားစုနှင့်ထပ်တူထပ်မျှ အထူးဝမ်းနည်း ကြေကွဲရပါသည်။

ပင်စင်ဦးစီးဌာနဝန်ထမ်းများ

အထူးဝမ်းနည်းကြေကွဲခြင်း

ဘုရား၊ ရဟန်း၊ သိမ်၊ ကျောင်း ဒါယိကာမကြီး

ဒေါ်တင်တင်ညွန့်

အသက် (၇၇) နှစ်

ရန်ကုန်မြို့နေ (ဦးညွန့်မောင်-ဒေါ်ခင်ကြည်)တို့၏ သမီးကြီး၊ တောင်သာမြို့နေ (ဦးစန်းရည်-ဒေါ်ငွေ)တို့၏ သမီးချွေးမ၊ နေပြည်တော်နေ ပြည်ထောင်စုရွေးကောက်ပွဲကော်မရှင်ဥက္ကဋ္ဌ ဦးကိုကို၏ ချစ်လှစွာသောဇနီး၊ ဒေါ်သီတာကို၊ ဦးဇော်နိုင်ဝင်း-ဒေါ်မာလာကို၊ ဒေါ်ကလျာကိုတို့၏ ကျေးဇူးရှင်မွေးသမိခင်၊ မသိင်္ဂီရွှေရည်ဝင်း၊ မရွှန်းနန္ဒီ၊ မသီတဂူရွှေရည်ဝင်းတို့၏ အဘွားဖြစ်သူ ဒေါ်တင်တင်ညွန့်သည် ၁၈-၁၂-၂၀၂၄ ရက်နေ့၊ နံနက် ၂ နာရီတွင် (၉၆)ပါးသောရောဂါဖြင့် တပ်မတော်ဆေးရုံကြီး(ခုတင်-၁၀၀၀)နေပြည်တော်၌ ကွယ်လွန်သွားကြောင်း သိရှိရပါသဖြင့် မိသားစုနှင့်ထပ်တူ အထူးဝမ်းနည်း ကြေကွဲရပါသည်။

ပါမောက္ခချုပ်နှင့် ဝန်ထမ်းမိသားစုများ
အမျိုးသားယဉ်ကျေးမှုနှင့်အနုပညာတက္ကသိုလ်(ရန်ကုန်)

အထူးဝမ်းနည်းကြေကွဲခြင်း

ဘုရား၊ ရဟန်း၊ သိမ်၊ ကျောင်း ဒါယိကာမကြီး

ဒေါ်တင်တင်ညွန့်

အသက် (၇၇) နှစ်

ရန်ကုန်မြို့နေ (ဦးညွန့်မောင်-ဒေါ်ခင်ကြည်)တို့၏ သမီးကြီး၊ တောင်သာမြို့နေ (ဦးစန်းရည်-ဒေါ်ငွေ)တို့၏ သမီးချွေးမ၊ နေပြည်တော်နေ ပြည်ထောင်စုရွေးကောက်ပွဲကော်မရှင်ဥက္ကဋ္ဌ ဦးကိုကို၏ ချစ်လှစွာသောဇနီး၊ ဒေါ်သီတာကို၊ ဦးဇော်နိုင်ဝင်း-ဒေါ်မာလာကို၊ ဒေါ်ကလျာကိုတို့၏ ကျေးဇူးရှင်မွေးသမိခင်၊ မသိင်္ဂီရွှေရည်ဝင်း၊ မရွှန်းနန္ဒီ၊ မသီတဂူရွှေရည်ဝင်းတို့၏အဘွား ဖြစ်သူ ဒေါ်တင်တင်ညွန့်သည် ၁၈-၁၂-၂၀၂၄ ရက် နံနက် ၂ နာရီတွင် (၉၆)ပါးသောရောဂါဖြင့် တပ်မတော်ဆေးရုံကြီး (ခုတင်-၁၀၀၀) နေပြည်တော်၌ ကွယ်လွန်သွားကြောင်းသိရှိရပါသဖြင့် မိသားစုနှင့်ထပ်တူ အထူးဝမ်းနည်း ကြေကွဲရပါသည်။

ညွှန်ကြားရေးမှူးချုပ်နှင့် ဝန်ထမ်းမိသားစုများ
သမိုင်းသုတေသနနှင့်အမျိုးသားစာကြည့်တိုက်ဦးစီးဌာန

ကန့်ကွက်နိုင်ပါကြောင်းကြော်ငြာ

ဒဂုံမြို့သစ်(တောင်ပိုင်း)မြို့နယ်၊ မြေတိုင်းရပ်ကွက်အမှတ်-၁၉၊ မြေကွက်အမှတ်-၁၃၄၇၊ မြေကွက်တည်နေရာအမှတ်-၁၃၄၇၊ မေတ္တာရှင်လမ်း၊ ၁၉ ရပ်ကွက်၊ ဒဂုံတောင်၊ ဒေါ်အေးမြိုင်[၁၂/ဗဟန(နိုင်)၀၁၃၅၅၂] အမည်ပေါက် နှစ်(၆၀)မြေငှားဂရန်မြေအား အမည်ပေါက် ဒေါ်အေးမြိုင်အား တရားပြိုင်ထားကာ ဒဂုံမြို့သစ်(တောင်ပိုင်း)မြို့နယ်တရားရုံး၊ တရားမကြီးမှုအမှတ်-၁၅/၂၀၂၄ခုနှစ်တွင်ဦးစိုးသိန်းမှ တရားလိုပြုလုပ်၍ပဋိညာဉ်အတိုင်း မြေကွက်နှင့်နေအိမ် အပြီးအပိုင်အရောင်းအဝယ်စာချုပ်ကို မှတ်ပုံတင်အရောင်းအဝယ်စာချုပ် ချုပ်ပေးစေလိုမှုဖြင့် တရားစွဲဆိုခဲ့ရာ (၂၃ -၅ -၂၀၂၄)ခုနှစ်တွင် အနိုင်ဒီကရီချမှတ်ခဲ့ပြီး တရားမဇာရီမှုအမှတ်-၁၉/၂၀၂၄၏ နေ့စဉ်မှတ်တမ်း၊ (၉-၁၀-၂၀၂၄)ရက်နေ့တွင် ဘီလစ်ခန့်အပ်ရန်ချမှတ်သည့် ထုံးပုံကျအပြီးသတ်အမိန့်၊ ဒဂုံမြို့သစ်(တောင်ပိုင်း)မြို့နယ်တရားရုံး (၉-၁၀-၂၀၂၄) ရက်စွဲပါ စာအမှတ်-၅၅၁/ဇာရီ-၁၉/၂၀၂၄ ၏ ဘီလစ်ခန့်စာ၊ တရားရှုံးကိုယ်စား ဘီလစ်ဒေါ်သန်းမြင့်ခိုင်(ခ)သန့်သန့်ခိုင် [၁၂/သဃက(နိုင်)၀၉၂၅၆၂]မှ နှစ်(၆၀) မြေငှားစာချုပ်မူရင်း၊ တရားရုံးအမိန့်၊ နိုင်ငံသားစိစစ်ရေးကတ်ပြားတို့တင်ပြ၍ အရောင်းအဝယ်စာချုပ်ချုပ်ဆိုရန် မြေပုံကူး လျှောက်ထားခြင်းအား မြေပြင်ကွင်းဆင်းစစ်ဆေးရာ (၁)ထပ်RC(၂)လုံးရှိပြီး ကိုယ်တိုင်မနေ၊ (၁)လုံးတွင် တူမနေထိုင်ပြီး ကျန်(၁)လုံးတွင် အိမ်ငှားထားရှိပြီး တရားနိုင်ဦးစိုးသိန်း၊ တူမ ဒေါ်မြင့်မြင့်ခိုင်၊ အိမ်ငှား မအိတင်ဇာထွေးတို့မှ ကွင်းဆင်းသိရှိကြောင်း လက်မှတ်ရေးထိုးပေးပါသဖြင့် ဘီလစ်ဒေါ်သန်းမြင့်ခိုင်(ခ) သန့်သန့်ခိုင်၏ အရောင်းမြေပုံကူး လျှောက်ထားလာရာ တရားဝင်ခိုင်လုံသော အထောက်အထားများဖြင့် ဤကြော်ငြာပါသည့်နေ့မှစ၍ (၇)ရက်အတွင်း ကန့်ကွက်နိုင်ပါကြောင်းနှင့် ကန့်ကွက်မှုမရှိပါက လုပ်ထုံးလုပ်နည်းအတိုင်း ဆက်လက် ဆောင်ရွက်ပေးမည်ဖြစ်ပါကြောင်း အသိပေးကြေညာအပ် ပါသည်။

ဌာနမှူး(ဒုတိယညွှန်ကြားရေးမှူးချုပ်)
မြို့ပြမြေစီမံခန့်ခွဲမှုဌာန၊ ရန်ကုန်မြို့တော်စည်ပင်သာယာရေးကော်မတီ

အထူးဝမ်းနည်းကြေကွဲခြင်း

ဘုရား၊ ရဟန်း၊ သိမ်၊ ကျောင်း ဒါယိကာမကြီး

ဒေါ်တင်တင်ညွန့်

အသက်(၇၇)နှစ်

ပြည်ထောင်စုရွေးကောက်ပွဲကော်မရှင်ဥက္ကဋ္ဌ သီရိပျံချီဦးကိုကို၏ ဇနီးဖြစ်သူ ဒေါ်တင်တင်ညွန့် အသက်(၇၇)နှစ်သည် ၁၈-၁၂-၂၀၂၄ ရက်နေ့ နံနက် ၂:၀၀ နာရီတွင် (၉၆)ပါးသော ရောဂါဖြင့် တပ်မတော်ဆေးရုံကြီး (ခုတင်-၁၀၀၀)နေပြည်တော်တွင် ကွယ်လွန်အနိစ္စရောက်ရှိသွားကြောင်း သိရှိရပါသဖြင့် မိသားစုနှင့်ထပ်တူထပ်မျှ ဝမ်းနည်းကြေကွဲရပါသည်။

ပြည်ထောင်စုရွေးကောက်ပွဲကော်မရှင်အဖွဲ့ဝင်များ
ပြည်ထောင်စုရွေးကောက်ပွဲကော်မရှင်

အထူးဝမ်းနည်းကြေကွဲခြင်း

ဘုရား၊ ရဟန်း၊ သိမ်၊ ကျောင်း ဒါယိကာမကြီး

ဒေါ်တင်တင်ညွန့်

အသက် (၇၇) နှစ်

ရန်ကုန်မြို့နေ (ဦးညွန့်မောင်-ဒေါ်ခင်ကြည်)တို့၏ သမီးကြီး၊ တောင်သာမြို့နေ (ဦးစန်းရည်-ဒေါ်ငွေ)တို့၏ သမီးချွေးမ၊ နေပြည်တော်နေ ပြည်ထောင်စုရွေးကောက်ပွဲကော်မရှင်ဥက္ကဋ္ဌ ဦးကိုကို၏ ချစ်လှစွာသောဇနီး၊ ဒေါ်သီတာကို၊ ဦးဇော်နိုင်ဝင်း-ဒေါ်မာလာကို၊ ဒေါ်ကလျာကိုတို့၏ ကျေးဇူးရှင်မွေးသမိခင်၊ မသိင်္ဂီရွှေရည်ဝင်း၊ မရွှန်းနန္ဒီ၊ မသီတဂူရွှေရည်ဝင်းတို့၏ အဘွားဖြစ်သူ ဒေါ်တင်တင်ညွန့် သည် ၁၈-၁၂-၂၀၂၄ ရက်နေ့ နံနက် ၂ နာရီတွင် (၉၆)ပါးသောရောဂါဖြင့်တပ်မတော်ဆေးရုံကြီး(ခုတင်-၁၀၀၀)နေပြည်တော်၌ ကွယ်လွန်သွားကြောင်း သိရှိရပါသဖြင့် မိသားစုနှင့်ထပ်တူ အထူးဝမ်းနည်း ကြေကွဲရပါသည်။

ညွှန်ကြားရေးမှူးချုပ်နှင့် ဝန်ထမ်းမိသားစုများ
ရှေးဟောင်းသုတေသနနှင့်အမျိုးသားပြတိုက်ဦးစီးဌာန

ဘုရား၊ ရဟန်း၊ သိမ်၊ ကျောင်း ဒါယိကာမကြီး

ဒေါ်ကျင်အုန်း(ခ)ဒေါ်မြင့်လှိုင် (ပေါက်ခေါင်း)

(B.A Ed, B. Ed)

[အထက(၃) ပြည်၊ အထက (၄) စစ်တွေ၊ အထက သုံးဆယ်၊

အထက ဒလမြို့၊ အထက(၄) ဗိုလ်တထောင်]

အသက် (၈၅)နှစ်

ရန်ကုန်မြို့၊ ကျောက်တံတားမြို့နယ်၊ (၃၇)လမ်း၊ ပထမထပ်(ဝဲ)နေ (ဦးစူးဝါး-ဒေါ်မြရင်)တို့၏ သမီး၊ ဒေါက်တာရီလွင်ခိုင် (မြန်မာ့ရုပ်မြင်သံကြား)၊ (နည်းပညာတက္ကသိုလ်၊ မအူပင်-ငြိမ်း)နှင့် ဒေါက်တာယဉ်ယဉ်ဆွေခိုင် (ကျိုင်းတုံ၊ ရေဖြူ၊ ဆာကူရာ) ဆေးရုံကြီးတို့၏ မိခင်၊ ဦးမြင့်ဆွေခိုင် (သစ်ထုတ်ရေး-ငြိမ်း)၏ချစ်ဇနီး ဒေါ်ကျင်အုန်း(ခ)ဒေါ်မြင့်လှိုင် အသက် (၈၅)နှစ်သည် ၁၇-၁၂-၂၀၂၄(အင်္ဂါနေ့) နံနက် ၂:၁၅ နာရီတွင် ရန်ကုန်ပြည်သူ့ဆေးရုံကြီး၌ ဘဝတစ်ပါးသို့ပြောင်းရွှေ့သွားပြီးဖြစ်ပါသဖြင့် ကွယ်လွန်သူ၏ ဆန္ဒအတိုင်း ယင်းနေ့မွန်းလွဲ ၂ နာရီတွင် ရေဝေးသုသာန်၌ မီးသဂြိုဟ်ပြီးစီးပါကြောင်း။

ကျန်ရစ်သူမိသားစု

"အများသိစေရန် ကြေညာချက်"

ရန်ကုန်တိုင်းဒေသကြီး၊ ဒဂုံမြို့သစ်(ဆိပ်ကမ်း)မြို့နယ်၊ မြေတိုင်း ရပ်ကွက်အမှတ် (၈၀)၊ ကံကော်လမ်း၊ မြေကွက်အမှတ်-၆၆၆၊ ဧရိယာ (၄၀ပေx၆၀ပေ) အကျယ်ရှိ ပါမစ်မြေအမျိုးအစား မြေကွက်ကြီးအတွင်းမှ ခေါင်းရင်းခြမ်း (၂၀ပေx ၆၀ပေ)အကျယ်ရှိမြေကွက်နှင့် ယင်းမြေကွက်ပေါ်ရှိ အကျိုးခံစားခွင့်အရပ်ရပ်အားလုံးကို တရားဝင်လက်ရှိထားပိုင်ဆိုင်သူ ဦးကျော်နိုင် [၈/ပဖန(နိုင်)၁၁၆၀၃၁]ထံက ကျွန်ုပ်၏မိတ်ဆွေဖြစ်သူမှ အပြီးအပိုင်ဝယ်ယူပြီး လက်ဝယ်ထားအကျိုးခံစားလျက်ရှိပါသည်။ ထို့ကြောင့် ကျွန်ုပ်၏မိတ်ဆွေမှ တရားဝင်ဝယ်ယူလက်ဝယ်ထား အကျိုးခံစားလျက်ရှိသည့် အထက်ပါခြံမြေနှင့် ပတ်သက်၍ ကျွန်ုပ်၏မိတ်ဆွေ သိရှိခြင်းမရှိဘဲ မည်သူတစ်ဦးတစ်ယောက်ကမျှ ဝင်ရောက်ကျူးကျော်ခြင်း၊ လွှဲပြောင်းရောင်းချခြင်း၊ ပေးအပ်လှူဒါန်းခြင်း၊ ခွဲစိတ်ရယူခြင်း၊ အာမခံအဖြစ်ထားရှိခြင်း၊ ပေါင်နှံခြင်းတို့ကို လုံးဝမပြုလုပ်ပါရန် တားမြစ်လိုက်ပါသည်။ ဤတားမြစ်ချက်ကို လိုက်နာခြင်းမရှိပါက ဥပဒေနှင့်အညီ အရေးယူဆောင်ရွက်သွားမည်ဖြစ်ကြောင်း အများသိစေရန် ကြေညာအပ်ပါသည်။

လွှဲအပ်ညွှန်ကြားချက်အရ -

ဒေါ်သီတာဝင်း	**ဦးသန့်ဇင်ဖြိုး**
(တရားလွှတ်တော်ရှေ့နေ စဉ်-၁၈၇၉၀)	**(တရားလွှတ်တော်ရှေ့နေ စဉ်-၁၉၃၉၁)**

အခန်း-၃၊ (၇)လွှာ၊ Strand Condo၊ မဟာဗန္ဓုလပန်းခြံလမ်းနှင့် ဘဏ်လမ်းထောင့်၊ ကျောက်တံတားမြို့နယ်၊ ရန်ကုန်တိုင်းဒေသကြီး။
ဖုန်း - ၀၉-၆၉၈၈၅၇၀၁၆၊ ၀၉-၅၄၁၅၈၀၈

ကန့်ကွက်နိုင်ပါသည်

ရန်ကုန်တိုင်းဒေသကြီး၊ အရှေ့ဒဂုံမြို့နယ်၊ မြေတိုင်းရပ်ကွက်အမှတ် (၁၃၃)၊ မြေကွက်အမှတ် (၅၄၉/က)၊ ရတနာပုံ (၂)လမ်း၊ အလျား ၁၀ပေx အနံ ၆၀ ပေရှိ ဦးမြင့်သိန်း အမည်ပေါက် (ပါမစ်)မြေအမျိုးအစားမြေကွက်ကို တရားဝင်အမည်ပေါက်ထံမှ အရောင်းအဝယ် အရပ်ကတိစာချုပ် အဆက်ဆက်ဖြင့် လက်ဝယ်ပိုင်ဆိုင်ပြီး ရောင်းချပိုင်ခွင့်ရှိသူဖြစ်ကြောင်း ဝန်ခံကတိပြုသူ ဦးအောင်ကျော်ဇော် [၁၂/ဒဂမ(ပြု)၀၀၀၁၉၆] (ဘ- ဦးရမ်ဂနစ်ဘားမား) ထံမှ ကျွန်ုပ်၏မိတ်ဆွေ ဦးသန်းအောင် [၁၂/သဃက(နိုင်) ၁၉၀၇၉၀]က အပြီးအပိုင်ဝယ်ယူရန် စရန်ငွေတစ်စိတ်တစ်ဒေသ ပေးချေထားပြီးဖြစ်ပါသည်။

အဆိုပါ အရောင်းအဝယ်ပြုလုပ်ခြင်းနှင့်ပတ်သက်၍ ကန့်ကွက်လိုပါက ဤကြော်ငြာပါသည့်နေ့မှစ၍ (၇)ရက်အတွင်း ကျွန်ုပ်ထံ ခိုင်လုံသည့် စာရွက်စာတမ်း အထောက်အထားမူရင်းများတင်ပြ၍ လာရောက်ကန့်ကွက်နိုင်ပါကြောင်းနှင့် ကန့်ကွက်မှုမရှိပါက အရောင်းအဝယ်အား ဥပဒေနှင့်အညီ ဆက်လက်ဆောင်ရွက်သွားမည်ဖြစ်ကြောင်း အများသိစေရန် ကြေညာအပ်ပါသည်။

လွှဲအပ်ညွှန်ကြားချက်အရ
ဒေါ်စိန်စိန်ဌေး (LL.B, LL.M)
တရားလွှတ်တော်ရှေ့နေ (စဉ်- ၇၈၇၄)
အမှတ် (၉/၁၁)၊ ၃၆-လမ်း (တို)၊ ကျောက်တံတားမြို့နယ်၊ ရန်ကုန်မြို့။
Ph: 09-5042811

အထူးကျေးဇူးတင်ရှိခြင်း

ဒေါက်တာဗန်ခါးရဲ

B.V.Sc., Diploma in DTaP (Netherlands)

လက်ထောက်ညွှန်ကြားရေးမှူး (ငြိမ်း)

မွေးမြူရေးနှင့်ကုသရေးဦးစီးဌာန

အသက် (၇၈) နှစ်

၇-၁၂-၂၀၂၄ ရက် (စနေနေ့) နံနက် ၀၀:၂၀ နာရီတွင် ခရစ်တော်၌အိပ်ပျော်သွားသော ဒေါက်တာဗန်ခါးရဲ (Pu Van Khar)၏ ဈာပနကိစ္စအဝဝကို ကူညီဆောင်ရွက်ပေးကြသော Falam Baptist Church မှ သင်းအုပ်ဆရာ ဆရာ Mike Zung Ceu၊ ဆရာ Thawng Cin၊ ဆရာမ Cer Thlia နှင့် အသင်းသူအသင်းသားများအားလုံး၊ Tai Sun Hrin Pawlkom နှင့် ကူညီလိုက်ပါဆောင်ရွက်ပေးကြသော ဆွေမျိုးများ၊ မိတ်ဆွေများ၊ အိမ်နီးချင်းများ၊ ရပ်နီးရပ်ဝေးမှ ဆက်သွယ်အားပေးနှစ်သိမ့်ပေးကြသော ဆွေမျိုးမိတ်ဆွေများအားလုံး၊ နာမကျန်းဖြစ်စဉ်ကတည်းက အမြဲအိမ်တိုင်ရာရောက် ဆုတောင်းအားပေး ခဲ့ကြသော ဆရာ၊ ဆရာမ၊ ဆွေမျိုးမိတ်ဆွေများအားလုံးနှင့် ကျေးဇူးတင်ထိုက်သူများအားလုံးကို ကျေးဇူးအထူးတင်ရှိပါသည်။

ကျန်ရစ်သူမိသားစု

ကျေးဇူးတင်လွှာ

(၁၂-၁၂-၂၀၂၄)ရက်နေ့တွင် ကွယ်လွန်အနိစ္စရောက်သွားသော ဦးမြအောင် (မိတ္ထီလာ)၏ နာရေးကိစ္စများကို အဘက်ဘက်မှ ဝိုင်းဝန်းကူညီ လိုက်ပါပို့ဆောင်ပေးကြပါသော ရွှေမြင့်မိုရ်ဆရာတော်နှင့် ဓမ္မမိတ်ဆွေများ၊ စတသ(၂၁)မှ သူငယ်ချင်းမိသားစုများ၊ စတသမှ နောင်တော်များနှင့် ညီငယ်များ၊ OTS (77) (79) (81) (83)မှ တပည့်မိသားစုများ၊ FDA မှ တာဝန်ရှိပုဂ္ဂိုလ်များ၊ နိုင်ငံခြားရေးဝန်ကြီးဌာနမှ တာဝန်ရှိပုဂ္ဂိုလ်များ၊ MTM Shipping မှ ပုဂ္ဂိုလ်များ၊ ဆွေမျိုးမိတ်သင်္ဂဟများနှင့် အသင်းအဖွဲ့များအားလုံး၊ မြို့ပြအိမ်ရာ(တောင်)ဝင်းအတွင်းရှိ အိမ်နီးချင်း မိတ်ဆွေများ၊ လူကိုယ်တိုင်လာရောက်နှစ်သိမ့်အားပေးကြသူများ၊ လူကိုယ်တိုင်မလာရောက်နိုင်သော်လည်း တယ်လီဖုန်းဖြင့်လည်းကောင်း၊ Online ဖြင့်လည်းကောင်း၊ နှစ်သိမ့်အားပေးသတင်းမေးမြန်းခြင်းနှင့် လှူဖွယ်ပစ္စည်းများ၊ အလှူငွေများပေးပို့ကြသော မိတ်ဆွေသင်္ဂဟများနှင့် ကျေးဇူးတင်ထိုက်သူအားလုံးကို အထူးကျေးဇူးတင်ရှိပါကြောင်း။

ကျန်ရစ်သူမိသားစု

ကန့်ကွက်နိုင်ပါသည်

ရန်ကုန်မြို့၊ အလုံမြို့နယ်၊ ကရင်ခြံရပ်ကွက်၊ အလုံလမ်း၊ အမှတ်(၂၃၂) ဟုခေါ်တွင်သော မြေကွက်ပေါ်ရှိ Orchid Condominium၊ တိုက်ခန်းအမှတ်(၁၂၂)၊ (၁၂)လွှာ၊ အကျယ်အဝန်း (၂၄၀၀)စတုရန်းပေရှိ ကွန်ဒိုတိုက်ခန်းနှင့် ယင်းတိုက်ခန်းအတွင်းရှိ စွဲမြဲတပ်ဆင်ထားသော အကျိုးခံစားခွင့်အရပ်ရပ်(ကားပါကင်တစ်နေရာစာအပါအဝင်)တို့ကို တရားဝင်ပိုင်ဆိုင်ပြီး ပြန်လည် ရောင်းချပိုင်ခွင့်ရှိသူများဖြစ်သော ဦးဇော်မင်းဦး [၁၂/အစန(နိုင်)၀၆၉၂၅၀]၊ ဒေါ်အေးအေးသွယ် [၁၂/တတန(နိုင်) ၁၂၈၅၉၈]တို့ထံမှ ကျွန်ုပ်၏မိတ်ဆွေများဖြစ်သော ဒေါ်တင်တင်နု [၆/ပလန (နိုင်)၀၂၈၃၈၇]၊ ဒေါ်တင်တင်မော် [၆/ပလန(နိုင်) ၀၂၅၃၄၀]တို့က အပြီးအပိုင်ဝယ်ယူရန်အတွက် စရန်ငွေများ ပေးချေထားပြီးဖြစ်ပါသည်။ အဆိုပါအရောင်းအဝယ်နှင့်ပတ်သက်၍ အကျိုးသက်ဆိုင်သူ မည်သူမဆို ပိုင်ဆိုင်မှုအထောက်အထား(မူရင်း)များနှင့်တကွ ကျွန်ုပ်ထံသို့ (၇)ရက်အတွင်း လူကိုယ်တိုင် လာရောက်ကန့်ကွက်နိုင်ပါသည်။ ကန့်ကွက်သူမရှိပါက အရောင်းအဝယ်ကို ပြီးဆုံးသည်အထိ ဥပဒေနှင့်အညီ ဆက်လက် ဆောင်ရွက်သွားမည်ဖြစ်ကြောင်း အများသိစေရန် ကြေညာအပ်ပါသည်။

လွှဲအပ်ညွှန်ကြားချက်အရ -
ဒေါ်မိုးခင်အိ(LL.B)
တရားလွှတ်တော်ရှေ့နေ(စဉ်-၁၂၁၅၁)
အမှတ်(၃၇)၊ ပွဲစားလမ်း၊ အိုးဘိုရပ်ကွက်၊ ကြည့်မြင်တိုင်မြို့နယ်၊ ရန်ကုန်မြို့။ ဖုန်း - ၀၉-၄၄၃၀၇၁၁၄၈

ကန့်ကွက်နိုင်ပါကြောင်း

ပဲခူးတိုင်းဒေသကြီး၊ ပြည်ခရိုင်၊ ရွှေတောင်မြို့၊ ကြာနီကန်ရပ်ကွက်၊ ဖိုးခေါင်ရှမ်းတန်းလမ်း၊ အကွက်အမှတ်-၂၃၊ အကွက်အမည်- ကူကြီးကွက်၊ ဦးပိုင်အမှတ်-(၆၁ᵃ)၊ ပိုင်ဆိုင်ခွင့် (B)၊ မြေအမျိုးအစား (G)၊ ဧရိယာ (၀.၃၀၂)ဧကရှိ မြေကွက်နှင့် ယင်းမြေပေါ်ရှိ အိမ်အပါအဝင် အကျိုးခံစားခွင့် အရပ်ရပ်အားလုံးတို့ကို ဦးမြင့်အောင် [၇/ရတန(နိုင်) ၀၁၃၆၅၇]မှ လက်ရှိပိုင်ဆိုင်အကျိုးခံစားလျက်ရှိကြောင်းနှင့် ရောင်းချပိုင်ခွင့်ရှိကြောင်း ဝန်ခံကတိပြု၍ အပြီးအပိုင်လွှဲပြောင်းရောင်းချရန် ကျွန်ုပ်၏ မိတ်ဆွေထံသို့ စကားကမ်းလှမ်းရာ ကျွန်ုပ်၏မိတ်ဆွေမှ အဆိုပါ မြေနှင့်အိမ်ကို အပြီးအပိုင်ဝယ်ယူရန်အတွက် အရောင်းအဝယ် ပြုလုပ်သော တန်ဖိုးငွေ၏တစ်စိတ်တစ်ဒေသကို စရန်ငွေအဖြစ် ပေးချေထားပြီးဖြစ်ပါသည်။ သို့ဖြစ်ပါ၍ ကန့်ကွက်လိုပါက ဤကြော်ငြာပါသည့်နေ့မှ (၇)ရက်အတွင်း ခိုင်လုံသောစာရွက်စာတမ်း အထောက်အထားမူရင်းများဖြင့် ကျွန်ုပ်ထံသို့ လာရောက်ကန့်ကွက်နိုင်ပါသည်။ သတ်မှတ်ရက်ကျော်လွန်ပါက အရောင်းအဝယ်ကို ဥပဒေနှင့်အညီ ပြီးဆုံးသည်အထိ ဆက်လက်ဆောင်ရွက်သွားမည်ဖြစ်ကြောင်း အသိပေးကြေညာအပ်ပါသည်။

လွှဲအပ်ညွှန်ကြားချက်အရ
ဒေါ်ဝင်းဝင်းမော် (LL.B)
တရားလွှတ်တော်ရှေ့နေ (စဉ်-၇၇၉၃)
အမှတ် (၃၆၂)၊ ဗိုလ်ချုပ်(၁)လမ်း၊ ဗမာအေးရပ်ကွက်၊ ဒေါပုံမြို့နယ်၊ ရန်ကုန်မြို့။ ဖုန်း ၀၉-၄၀၉၇၇၃၆၄၄

ဖခင်အမည်မှန်

မြောက်ဥက္ကလာပမြို့နယ်၊ အ.ထ.က(၃)ကျောင်း၊ (Grade-10)Eco/A အတန်းမှ မောင်ဘုန်းစင်ကြယ် ၏ ဖခင် ဦးကိုကိုအောင်၏ အမည်မှန်မှာ ဦးမင်းဇော် [၁၂/ဥကမ(နိုင်)၁၄၉၆၉၇] ဖြစ်ပါကြောင်း။ **ဦးမင်းဇော်**

ပျောက်ဆုံးကြောင်း

ကျွန်တော် သူရိန်ကျော်[၁၂/လမတ(နိုင်)၁၂၉၁၁၁] စီဒီစီ စာအုပ်အမှတ်(60298)၏ စီဒီစီ စာအုပ်မှာ ပျောက်ဆုံးသွားပါသဖြင့် တွေ့ရှိပါက အကြောင်းကြားပေးပါရန်။

ဖုန်း-09-775554674

ကန့်ကွက်နိုင်ကြောင်းကြော်ငြာ

အင်းစိန်မြို့နယ်၊ မြေတိုင်းရပ်ကွက်အမှတ်- ၇/D (နံ့သာကုန်း)၊ မြေကွက်အမှတ်-၁၇/ဗ-၂.B၊ ဧရိယာ(၃. ၅၁၆)ဧက၊ မြေကွက်တည်နေရာ အမှတ်-၁၇/ဗ၊ နံ့သာမြိုင် (၁)လမ်း၊ နံ့သာကုန်းရပ်ကွက်၊ အင်းစိန်မြို့နယ်၊ ဦးစောဖေသန်းအမည်ပေါက် Bမြေ ပိုင်မြေ(အိမ်ယာမြေသတ်မှတ်)မြေအား ရန်ကုန်တိုင်းတရားရုံး(မြောက်ပိုင်းခရိုင်)ရုံးတော်၊ ၁၉၉၇ ခုနှစ်၊ တရားမအထွေထွေမှုအမှတ်-၃၇ ၏ (၉-၇-၁၉၉၇)ရက်စွဲပါ အမွေထိန်းလက်မှတ်စာထုတ်ပေးပါရန် လျှောက်ထားမှုအားခွင့်ပြုသည့် အမိန့်စီရင်ချက်၊ အမွေထိန်းလက်မှတ်စာ၊ ရန်ကုန်တိုင်းတရားရုံး (မြောက်ပိုင်းခရိုင်)၊ ၁၉၉၇ ခုနှစ်၊ တရားမအထွေထွေမှုအမှတ်-၄၈ ၏ (၂၃-၇-၁၉၉၇)ရက်စွဲပါ ပုဒ်မ ၃၀၇ ပါပြဋ္ဌာန်းချက်များအရ လုပ်ပိုင်ခွင့်များဆောင်ရွက်ခွင့်ပြုပါရန် စီရင်ချက်တို့အရ စီမံခန့်ခွဲခွင့်ရှိသူ နော်ခရစ္စတီးနား (၁၂/အစန(နိုင်)၀၂၈၅၇၃)ထံမှ အရောင်းအဝယ်စာချုပ်အမှတ်-၂၅၂၄/၁၉၉၉ (၁၀-၁၁-၁၉၉၉)နှင့် အမှားပြင်စာချုပ်အမှတ်- ၃၇၃၅/၂၀၀၉ (၂၇-၁၁-၂၀၀၉)တို့အရ တရားဝင်မခွဲမစိတ်ရသေးသော အလျား× အနံ(၉၅'× ၇၂')အား ဒေါ်ဇာလီဝင်း(ခ)ဒေါ်ပုလဲရီ (၁၂/မရက(နိုင်)၀၀၃၄၁၄)မှ ပိုင်ဆိုင်လာပါသည်။ ဒေါ်ဇာလီဝင်း(ခ)ဒေါ်ပုလဲရီထံမှ တရားဝင်မခွဲမစိတ်ရသေးသော အလျား× အနံ(၉၅'× ၇၂')အနက်မှ (၄၇ ပေ ၆ လက်မ× ၇၂ ပေ)အား အရောင်းအဝယ်စာချုပ်အမှတ်- ၃၈၆၉/၂၀၀၉ (၁၁-၁၂-၂၀၀၉)အရ ဝယ်ယူပိုင်ဆိုင်သူ ၁။ဦးမောင်မောင်(၅/အတန(နိုင်)၀၀၈၂၅၁) ၂။ဒေါ်မာလာဆွေ (၁၂/အစန(နိုင်)၀၂၇၈၅၆)တို့မှ ဖော်ပြပါ တရားရုံးအမိန့်များ၊ အမွေထိန်းလက်မှတ်စာ၊ အရောင်းအဝယ်စာချုပ်၊ အမှားပြင်စာချုပ်၊ အခွန်ထမ်းဆောင်ထားသောအထောက်အထား၊ နိုင်ငံသားစိစစ်ရေးကတ်ပြားတို့ပြ၍ တစ်ဖက်သတ်မြေကွက်ခွဲစိတ်ရန် မြေပုံကူးမြေတိုင်း လျှောက်ထားလာရာ တရားဝင်ခိုင်လုံသော အထောက်အထားများဖြင့် ဤကြော်ငြာပါသည့်နေ့မှစ၍ (၇)ရက်အတွင်းကန့်ကွက်နိုင်ပါကြောင်းနှင့် ကန့်ကွက်မှုမရှိပါက လုပ်ထုံးလုပ်နည်းအတိုင်း ဆက်လက်ဆောင်ရွက်ပေးမည်ဖြစ်ပါကြောင်းအသိပေးကြေညာအပ်ပါသည်။

ဌာနမှူး(ဒုတိယညွှန်ကြားရေးမှူးချုပ်)
မြို့ပြမြေစီမံခန့်ခွဲမှုဌာန၊ ရန်ကုန်မြို့တော်စည်ပင်သာယာရေးကော်မတီ

အား က စား မြှင့် တင် စိတ် လန်း ရွှင် ဆန့် ကျင် မူး ယစ် ဆေး

ဝမ်းနည်းကြေကွဲခြင်း
ဘုရား၊ ရဟန်း၊ သိမ်၊ ကျောင်း ဒါယိကာမကြီး
ဒေါ်တင်တင်ညွန့်
အသက်(၇၇)နှစ်

နေပြည်တော်၊ ဥတ္တရသီရိမြို့နယ်နေ ပြည်ထောင်စုရွေးကောက်ပွဲကော်မရှင်ဥက္ကဋ္ဌ သီရိပျံချီဦးကိုကို ၏ချစ်လှစွာသောဇနီး ဒေါ်တင်တင်ညွန့် (၇၇)နှစ်သည် ၁၈-၁၂-၂၀၂၄ရက် (ဗုဒ္ဓဟူးနေ့) နံနက် ၀၂:၀၀ နာရီတွင် ကွယ်လွန်သွားကြောင်း သိရှိရပါသဖြင့် ကျန်ရစ်သူမိသားစုနှင့်အတူ ထပ်တူထပ်မျှ ဝမ်းနည်းကြေကွဲရပါသည်။

ဗိုလ်ချုပ်မှူးကြီးမင်းအောင်လှိုင်နှင့်ဇနီး ဒေါ်ကြူကြူလှ

ဘုရား၊ ရဟန်း၊ သိမ်၊ ကျောင်း ဒါယကာကြီး
ဦးချစ်လှိုင်
အသက်(၈၄)နှစ်

ရန်ကုန်မြို့နေ (ဦးထွန်းမောင်-ဒေါ်ရင်)တို့၏ သား၊ ဒေါ်မြရီ-(ဦးမောင်သွင်)တို့၏ အစ်ကို၊ (ဒေါ်လှရီ)၏ခင်ပွန်း၊ ဦးဝင်းလှိုင်-ဒေါ်မြင့်မြင့်စိုးတို့၏မွေးသဖခင်၊ ကိုသီဟနိုင်၊ ကိုသူရထွန်းတို့၏အဘိုး၊ မောင်ဆက်ဝေနိုင်၊ မစုစန္ဒီနိုင်တို့၏ ဘိုးဘိုးကြီး ဘုရား၊ ရဟန်း၊ သိမ်၊ ကျောင်းဒါယကာကြီး ဦးချစ်လှိုင် အသက်(၈၄)နှစ်သည် ၁၈-၁၂-၂၀၂၄ (ဗုဒ္ဓဟူးနေ့) နံနက် ၆:၁၅ နာရီခန့်တွင် ရန်ကုန်မြို့ နေအိမ်၌ (၉၆)ပါးသောရောဂါဖြင့် ဘဝတစ်ပါးသို့ ကူးပြောင်းကွယ်လွန်သွားပါသဖြင့် ကျန်ရစ်သူမိသားစု၏ဆန္ဒအရ ၁၈-၁၂-၂၀၂၄ (ဗုဒ္ဓဟူးနေ့) မွန်းလွဲ ၁ နာရီတွင် ရေဝေးသုသာန်၌ မီးသင်္ဂြိုဟ်ပြီးဖြစ်ပါကြောင်း ရပ်နီးရပ်ဝေးမှ မိတ်ဆွေများအား ညိုးငယ်သောစိတ်ထားဖြင့် အကြောင်းကြားအပ်ပါသည်။ [ကွယ်လွန်သူအားရည်စူး၍ ရက်လည်ဆွမ်းကျွေးတရားတော်နာယူရန် ၂၄-၁၂-၂၀၂၄ (အင်္ဂါနေ့) နံနက် ၈ နာရီမှ ၁၁ နာရီအထိ ရန်ကုန်မြို့၊ ဒဂုံမြို့သစ်(မြောက်ပိုင်း)မြို့နယ်၊ (၃၄)ရပ်ကွက်၊ သင်းဝင်(၅)လမ်း၊ အမှတ်(၁၀၃၁)နေ အိမ်သို့ ရက်လည်ဆွမ်းကျွေးတရားတော်နာ ကြွရောက်ပါရန် ညိုးငယ်သောစိတ်ထားဖြင့် ဖိတ်ကြားအပ်ပါသည်။]

ကျန်ရစ်သူမိသားစု

ဘုရား၊ ရဟန်း၊ သိမ်၊ ကျောင်း ဒါယိကာမကြီး
ဒေါ်တင်တင်ညွန့်
အသက်(၇၇)နှစ်

ရန်ကုန်မြို့နေ (ဦးညွန့်မောင်-ဒေါ်ခင်ကြည်)တို့၏သမီးကြီး၊ တောင်သာမြို့နေ (ဦးစန်းရည်-ဒေါ်ငွေ)တို့၏ သမီးချွေးမ၊ နေပြည်တော်နေ ပြည်ထောင်စုရွေးကောက်ပွဲကော်မရှင်ဥက္ကဋ္ဌ သီရိပျံချီဦးကိုကို၏ ချစ်လှစွာသော ဇနီး၊ ဒေါ်သီတာကို၊ ဦးဇော်နိုင်ဝင်း-ဒေါ်မာလာကို၊ ဒေါ်ကလျာကိုတို့၏ ကျေးဇူးရှင်မွေးသမိခင်၊ မသိင်္ဂီရွှေရည်ဝင်း၊ မရွှန်းနန္ဒီ၊ မသီတဂူရွှေရည်ဝင်းတို့၏ အဘွား၊ ဒေါက်တာအောင်ညွန့်၊ (ဦးခင်မောင်ညွန့်)၊ ဒေါ်ပိုပို၊ ဦးယဉ်မောင်ထွန်း၊ ဒေါ်လှမြင့်သန်း၊ ဒေါက်တာထွေးထွေးညွန့်၊ ဒေါ်မြတ်မြတ်ညွန့်တို့၏ အစ်မကြီးဖြစ်သူ ဒေါ်တင်တင်ညွန့်သည် ၁၈- ၁၂- ၂၀၂၄ ရက် နံနက် ၂ နာရီတွင် (၉၆)ပါးသောရောဂါဖြင့် တပ်မတော်ဆေးရုံကြီး(ခုတင်-၁၀၀၀) နေပြည်တော်၌ ကွယ်လွန်အနိစ္စရောက်ရှိသွားပါသဖြင့် ၂၂- ၁၂- ၂၀၂၄ ရက် နံနက် ၁၀ နာရီတွင် တပ်မတော်ဆေးရုံကြီး(ခုတင်-၁၀၀၀) နေပြည်တော်ငြိမ်းအေးဇရပ်မှ နေပြည်တော်၊ စစ်သင်္ချိုင်းသို့ ပို့ဆောင်သင်္ဂြိုဟ်မည်ဖြစ်ပါကြောင်း ရပ်ဝေးရပ်နီး ဆွေမျိုးမိတ်သင်္ဂဟအပေါင်းတို့အား အသိပေးအကြောင်းကြားအပ်ပါသည်။ [ကွယ်လွန်သူအားရည်စူး၍ ၂၄- ၁၂- ၂၀၂၄ ရက် (အင်္ဂါနေ့) နံနက် ၉ နာရီမှ ၁၁ နာရီအထိ နေပြည်တော်နေအိမ်သို့ ရက်လည်ဆွမ်းကျွေးတရားတော်နာကြွရောက်ပါရန် ဖိတ်ကြားအပ်ပါသည်။]

ကျန်ရစ်သူမိသားစု

ဝမ်းနည်းကြေကွဲခြင်း
ဗိုလ်မှူးကြီး ဇေယျကျော်ထင် သီရိပျံချီ ခင်မောင်ကြီး(ငြိမ်း)
ကုန်သွယ်ရေးဝန်ကြီး (ငြိမ်း)
အသက် (၉၄) နှစ်

ဦးရဲညွန့် (ညွှန်ကြားရေးမှူးချုပ်၊ ပင်စင်ဦးစီးဌာန၊ စီမံကိန်းနှင့်ဘဏ္ဍာရေးဝန်ကြီးဌာန)-ဒေါက်တာဆင်းသိင်္ဂီတို့၏ဖခင်ကြီး ဗိုလ်မှူးကြီး ဇေယျကျော်ထင် သီရိပျံချီ ခင်မောင်ကြီး(ငြိမ်း)သည် ၁၈-၁၂-၂၀၂၄ ရက် (ဗုဒ္ဓဟူးနေ့) နံနက် ၆:၄၅ နာရီတွင် ကွယ်လွန်သွားကြောင်း သိရှိရပါသဖြင့် မိသားစုနှင့်ထပ်တူ ဝမ်းနည်းကြေကွဲရပါသည်။

ဒုတိယဝန်ကြီးချုပ်နှင့် ပြည်ထောင်စုဝန်ကြီး၊ ဒုတိယဝန်ကြီးများနှင့်
အရာထမ်း၊ အမှုထမ်းများ
စီမံကိန်းနှင့် ဘဏ္ဍာရေးဝန်ကြီးဌာန

အထူးဝမ်းနည်းကြေကွဲခြင်း
ဘုရား၊ ရဟန်း၊ သိမ်၊ ကျောင်း ဒါယိကာမကြီး
ဒေါ်တင်တင်ညွန့်
အသက်(၇၇)နှစ်

နေပြည်တော်နေ၊ ပြည်ထောင်စုရွေးကောက်ပွဲကော်မရှင်ဥက္ကဋ္ဌ သီရိပျံချီဦးကိုကို၏ဇနီး ဒေါ်တင်တင်ညွန့်သည် ၁၈-၁၂-၂၀၂၄ ရက်နေ့တွင် ကွယ်လွန်သွားကြောင်း သိရှိရပါသဖြင့် ကျန်ရစ်သူမိသားစုနှင့်ထပ်တူ ဝမ်းနည်းကြေကွဲရပါသည်။

ဒုတိယဗိုလ်ချုပ်ကြီးနိုင်နိုင်ဦးနှင့်ဇနီး ဒေါ်ကြည်နွယ်ဦး
ဗိုလ်မှူးချုပ်ထွန်းနိုင်ဦးနှင့်ဇနီး ဒေါ်စိုးစိုးအေး
တို့မိသားစု

ဘုရား၊ရဟန်း၊ သိမ်၊ ကျောင်း၊ ရဟန်းဒါယကာကြီး
ဦးအောင်သန်းမြင့် (ခ) တန်ယံ့ပင် (ခ) ဦးပိန်
အသက် (၇၂) နှစ်

ရန်ကုန်မြို့ လမ်းမတော်မြို့နယ်၊ ၁၂-လမ်း၊ အမှတ်(၃၄)နေ (ဦးတင်ထွန်း(ခ)တန်တျုကား + ဒေါ်ရှုကျင်) တို့၏ သား (ဦးလင်ကျိုကား + ဒေါ်ငွေရှင်)တို့၏သားသမက်၊ ဒေါ်ခင်အေးမော်၏ ခင်ပွန်း၊ ဦးနိုင်ဝင်း + ဒေါ်ယဉ်ယဉ်ဆွေ၊ ဦးအောင်ဝင်း + ဒေါ်စုစုမွန်၊ ဦးဇော်လင်းရှိန် + ဒေါ်ချိုအေးနိုင်၊ ဦးထိန်ဝင်းအောင်တို့၏ ဖခင်၊ မစုမြတ်ပိုပို၊ မဆုလာဘ်ဝင်း၊ မပဟေဇယ်ပိုပို၊ မောင်ဝေယံလင်းရှိန်တို့၏ အဘိုးဖြစ်သူ ဦးအောင်သန်းမြင့်(ခ) တန်ယံ့ပင် (ခ) ဦးပိန်သည် ၁၇-၁၂-၂၀၂၄ ရက်နေ့ ညနေ (၆ း ၁၅)နာရီတွင် Grand Hantha Hospital တွင် ဘဝ တစ်ပါးသို့ ကူးပြောင်းသွားပြီဖြစ်ပါသည်။

ကွယ်လွန်သူ၏ ကျန်ရစ်သောရုပ်ကလပ်အား (၂၁-၁၂-၂၀၂၄) ရက်နေ့၊ နံနက် (၁၁) နာရီတွင် ရေဝေးသုသာန်တွင် မီးသင်္ဂြိုလ်မည်ဖြစ်ပါကြောင်း ရပ်ဝေးရပ်နီးမှဆွေမျိုးမိတ်သင်္ဂဟအပေါင်းတို့အား ညိုးငယ်သော စိတ်ထားဖြင့် အသိပေးအပ်ပါသည်။

ကျန်ရစ်သူမိသားစု

ကန့်ကွက်နိုင်ကြောင်း ကြော်ငြာ

လမ်းမတော်မြို့နယ်၊ မြေတိုင်းရပ်ကွက်အမှတ်(၂၂-x^၂)၊ မြေကွက်အမှတ်- ပဥ္စမတန်းစား ၁၃၀၊ မြေကွက်တည်နေရာအမှတ် (၅၉၈)၊ ကမ်းနားလမ်း၊ (၂)ရပ်ကွက်၊ လမ်းမတော်မြို့နယ်၊ ဦးချစ်မောင် [၁၂/လမတ(နိုင်) ၀၁၅၉၇၇] အမည်ပေါက် နှစ်(၆၀) မြေငှား ဂရန်မြေအား အမည်ပေါက် (ဖခင်)ဖြစ်သူ ဦးချစ်မောင်မှာ (၁၁-၁-၂၄)တွင် လည်းကောင်း၊ (မိခင်)ဖြစ်သူ ဒေါ်တင်မြမှာ (၉-၁၀-၂၀၁၃)တွင် လည်းကောင်း၊ သမီးဖြစ်သူ ဒေါ်ခင်မြင့်ရီမှာ (၁၅-၄-၂၀၁၀)တွင် ကွယ်လွန်သဖြင့် ကျန်သားသမီးများဖြစ်ကြသော ဒေါ်နုနုရီ [၁၂/လမတ(နိုင်)၀၁၀၉၁၇]၊ ဦးအောင်မြင့်သိန်း [၁၂/လမတ(နိုင်) ၀၂၀၆၃၂]၊ ဦးဝင်းအောင် [၁၂/လမတ (နိုင်) ၀၃၂၅၆၁]တို့မှ ဂရန်မူရင်း၊ နိုင်ငံသားစိစစ်ရေးကတ်၊ သေစာရင်းများ၊ အိမ်ထောင်စုစာရင်းများ၊ ကျမ်းကျိန်လွှာ၊ ဝင်စာအမှတ်- ၁၃၁၂၆/၉-၁၀-၂၀၂၄ အရ ဒေါ်နုနုရီ+၂ မှ ဒေါ်ခင်မြင့်ရီမှာ (၁၅-၄-၂၀၁၀)တွင် ကွယ်လွန်ကြောင်းနှင့် ဒေါ်ခင်မြင့်ရီနှင့် ခင်ပွန်း ဦးဝင်းနိုင်တို့တွင် သားသမီးမထွန်းကားခဲ့ကြောင်း ရပ်ကွက်ထောက်ခံစာ၊ ရေးသွင်းရက်စွဲ (၈-၉-၂၀၁၁)နှင့် မိတ္တူ (၇-၁၀-၂၀၂၄)ရက်စွဲပါ အိမ်ထောင်စုလူဦးရေစာရင်းတွင် ဦးဝင်းအောင်(အဖ)အမည်ဦးချစ်မောင်ပါဝင်သော အိမ်ထောင်စုစာရင်းများ တင်ပြ၍ ဒေါ်နုနုရီ+၂ မှ ပိုင်ဆိုင်ကြောင်းနှင့် စွန့်လွှတ်စာချုပ်ချုပ်ဆိုရန် မြေပုံကူးလျှောက်ထားလာရာ တရားဝင်ခိုင်လုံသော အထောက်အထားများဖြင့် ဤကြော်ငြာပါသည့်နေ့မှစ၍ (၇)ရက်အတွင်း ကန့်ကွက်နိုင်ပါကြောင်းနှင့် ကန့်ကွက်မှုမရှိပါက လုပ်ထုံးလုပ်နည်းအတိုင်း ဆက်လက်ဆောင်ရွက်ပေးမည် ဖြစ်ပါကြောင်း အသိပေးကြေညာအပ်ပါသည်။

ဌာနမှူး(ဒုတိယညွှန်ကြားရေးမှူးချုပ်)
မြို့ပြမြေစီမံခန့်ခွဲမှုဌာန
ရန်ကုန်မြို့တော်
စည်ပင်သာယာရေးကော်မတီ

အထူးဝမ်းနည်းကြေကွဲခြင်း
ဘုရား၊ ရဟန်း၊ သိမ်၊ ကျောင်း ဒါယိကာမကြီး
ဒေါ်တင်တင်ညွန့်
အသက် (၇၇) နှစ်

ရန်ကုန်မြို့နေ (ဦးညွန့်မောင်-ဒေါ်ခင်ကြည်)တို့၏ သမီးကြီး၊ တောင်သာမြို့နေ (ဦးစန်းရည်-ဒေါ်ငွေ)တို့၏ သမီးချွေးမ၊ နေပြည်တော်နေ ပြည်ထောင်စုရွေးကောက်ပွဲကော်မရှင်ဥက္ကဋ္ဌ ဦးကိုကို၏ ချစ်လှစွာသောဇနီး၊ ဒေါ်သီတာကို၊ ဦးဇော်နိုင်ဝင်း-ဒေါ်မာလာကို၊ ဒေါ်ကလျာကိုတို့၏ ကျေးဇူးရှင်မွေးသမိခင်၊ မသိင်္ဂီရွှေရည်ဝင်း၊ မရွှန်းနန္ဒီ၊ မသီတဂူရွှေရည်ဝင်းတို့၏ အဘွားဖြစ်သူ ဒေါ်တင်တင်ညွန့်သည် ၁၈-၁၂-၂၀၂၄ ရက်နေ့ နံနက် ၂ နာရီတွင် (၉၆)ပါးသောရောဂါဖြင့် တပ်မတော်ဆေးရုံကြီး(ခုတင်-၁၀၀၀) နေပြည်တော်၌ ကွယ်လွန်သွားကြောင်း သိရှိရပါသဖြင့် မိသားစုနှင့်ထပ်တူ အထူးဝမ်းနည်းကြေကွဲရပါသည်။

ပြည်ထောင်စုဝန်ကြီး ဦးတင်ဦးလွင် နှင့်ဇနီး ဒေါ်မေမြင့်မောင်
ဝန်ထမ်းမိသားစုများ
သာသနာရေးနှင့်ယဉ်ကျေးမှုဝန်ကြီးဌာန

အထူးဝမ်းနည်းကြေကွဲခြင်း
ဘုရား၊ ရဟန်း၊ သိမ်၊ ကျောင်း ဒါယိကာမကြီး
ဒေါ်တင်တင်ညွန့်
အသက် (၇၇) နှစ်

ရန်ကုန်မြို့နေ (ဦးညွန့်မောင်-ဒေါ်ခင်ကြည်)တို့၏ သမီးကြီး၊ တောင်သာမြို့နေ (ဦးစန်းရည်-ဒေါ်ငွေ)တို့၏ သမီးချွေးမ၊ နေပြည်တော်နေ ပြည်ထောင်စုရွေးကောက်ပွဲကော်မရှင်ဥက္ကဋ္ဌ ဦးကိုကို၏ ချစ်လှစွာသောဇနီး၊ ဒေါ်သီတာကို၊ ဦးဇော်နိုင်ဝင်း-ဒေါ်မာလာကို၊ ဒေါ်ကလျာကိုတို့၏ ကျေးဇူးရှင်မွေးသမိခင်၊ မသိင်္ဂီရွှေရည်ဝင်း၊ မရွှန်းနန္ဒီ၊ မသီတဂူရွှေရည်ဝင်းတို့၏ အဘွားဖြစ်သူ ဒေါ်တင်တင်ညွန့်သည် ၁၈-၁၂-၂၀၂၄ ရက်နေ့ နံနက် ၂ နာရီတွင် (၉၆)ပါးသောရောဂါဖြင့် တပ်မတော်ဆေးရုံကြီး (ခုတင်-၁၀၀၀) နေပြည်တော်၌ ကွယ်လွန်သွားကြောင်း သိရှိရပါသဖြင့် မိသားစုနှင့်ထပ်တူ အထူးဝမ်းနည်းကြေကွဲရပါသည်။

ညွှန်ကြားရေးမှူးချုပ်နှင့် ဝန်ထမ်းမိသားစုများ
အနုပညာဦးစီးဌာန

ဝမ်းနည်းကြေကွဲခြင်း
ဦးသောင်းထွန်း
အသက်(၇၀)နှစ်

ရန်ကုန်မြို့၊ မြောက်ဥက္ကလာပမြို့နယ်၊ (၄) ရပ်ကွက်၊ ဂန္ဓမာလမ်း၊ အမှတ် (၃၀၃)နေ ဦးသောင်းထွန်းသည် ၁၄-၁၂-၂၀၂၄ ရက် နံနက် ၃:၅၀ နာရီတွင် ဘဝတစ်ပါးသို့ ကူးပြောင်း ကွယ်လွန်သွားပါကြောင်း သိရှိရပါသဖြင့် မိသားစုနှင့်အတူ ထပ်တူဝမ်းနည်းကြေကွဲရပါသည်။

NEW BUFFALO မိသားစု

ကန့်ကွက်နိုင်ကြောင်း ကြော်ငြာ

ရန်ကုန်တိုင်းဒေသကြီး၊ တာမွေမြို့နယ်၊ အဝေရာအိမ်ရာ၊ တိုက်အမှတ်(၂)၊ အခန်းအမှတ်(၁၂) အား ဦးသက်ဦးဆွေ [၆/ထဝန(နိုင်) ၀၈၆၉၇၇]ထံမှ ဒေါ်စန်းရှင် [၁၀/မလမ(နိုင်) ၀၁၂၁၅၅]က စာချုပ်စာတမ်းဖြင့်ဝယ်ယူထားပြီး တိုက်ခန်းပိုင်ဆိုင်ခွင့်စာအုပ်တွင် အမည်ပြောင်းလဲပေးပါရန် လျှောက်ထားလာမှုအပေါ် ကန့်ကွက်လိုပါက ကြော်ငြာပါသည့်နေ့မှစ၍ (၁၅)ရက်အတွင်း အထောက်အထားပြည့်စုံစွာဖြင့် တင်ပြကန့်ကွက်နိုင်ပါသည်။

အိမ်ရာ(၂)၊ မြို့ပြနှင့်
အိမ်ရာဖွံ့ဖြိုးရေးဦးစီးဌာန
(ရုံးချုပ်)၊ နေပြည်တော်၊
၀၆၇-၃၄၀၇၅၄၇

ဝမ်းနည်းကြေကွဲခြင်း
ဦးသောင်းထွန်း
အသက် (၇၀)နှစ်

ရန်ကုန်မြို့၊ မြောက်ဥက္ကလာပမြို့နယ်၊ (၄) ရပ်ကွက်၊ ဂန္ဓမာလမ်း၊ အမှတ် (၃၀၃)နေ ဦးသောင်းထွန်းသည် ၁၄-၁၂-၂၀၂၄ ရက် နံနက် ၃:၅၀နာရီတွင် ဘဝတစ်ပါးသို့ ကူးပြောင်း ကွယ်လွန်သွားပါကြောင်း သိရှိရပါသဖြင့် မိသားစုနှင့်အတူ ထပ်တူဝမ်းနည်းကြေကွဲရပါသည်။

ဦးအောင်နိုင်-ဒေါ်မေသက်ခိုင်

ကန့်ကွက်နိုင်ပါကြောင်း

မော်လမြိုင်မြို့၊ ကွင်းရပ်ရပ်ကွက်၊ အကွက်အမှတ် (၇၅)ကွင်းရပ်၊ ဦးပိုင်အမှတ် (၁၀၉/င)၊ ဧရိယာ (၀.၀၄၆)ဧကရှိ ဘိုးဘွားပိုင်မြေကွက်သည် မော်လမြိုင်မြို့နယ် မြေစာရင်းဦးစီးဌာနမှတ်ပုံတင် (၁-က)စာရင်းတွင် ဦးငွေတင် (ဇနီး) ဒေါ်သန်းရီတို့ (၂)ဦး အမည်ပေါက်ပါသည်။ ဦးငွေတင်နှင့် ဒေါ်သန်းရီတို့ ကွယ်လွန်သွားသဖြင့် ၎င်း၏ အမွေစားအမွေခံသမီးဖြစ်သူ ဒေါ်သီသီအေး က အိမ်နှင့်မြေကွက် တရားဝင်အမွေဆက်ခံပိုင်ဆိုင်ကြောင်းကြေညာသည့်စာချုပ် မှတ်ပုံတင်စာချုပ်အမှတ်- ၁၃၄/၂၀၂၄ အရချုပ်ဆိုကြေညာခဲ့ပါသည်။ ဒေါ်သီသီအေးထံမှ ဦးရဲမင်းထွန်း နှင့် ဒေါ်ခင်သူဇာဝင်းတို့ (၂)ဦးက မော်လမြိုင်မြို့စာချုပ်စာတမ်းမှတ်ပုံတင်ရုံး၏ "အိမ်နှင့်မြေကွက် အပြီးအပိုင်အရောင်းအဝယ်စာချုပ်" မှတ်ပုံတင်စာချုပ်အမှတ်- ၂၂၇/ ၂၀၂၄ အရ ဝယ်ယူခဲ့ပါသည်။ ယခုအခါ ဦးရဲမင်းထွန်းနှင့် ဒေါ်ခင်သူဇာဝင်းတို့ (၂)ဦးက ၎င်းတို့၏အမည်သို့ ပြောင်းလဲပေးရန် လျှောက်ထားလာမှုအပေါ် ကန့်ကွက်လိုသူများရှိပါက ခိုင်လုံသောအထောက်အထားများနှင့်အတူ ကြေညာစာပါရှိသည့်နေ့မှစ၍ ရက်ပေါင်း (၃၀)အတွင်း မော်လမြိုင်မြို့နယ်မြေစာရင်းဦးစီးဌာနရုံးသို့ လာရောက်ကန့်ကွက်နိုင်ကြောင်းနှင့် သတ်မှတ်ရက်အတွင်း ကန့်ကွက်မှုမရှိပါက ဦးရဲမင်းထွန်းနှင့် ဒေါ်ခင်သူဇာဝင်းတို့မှ ၎င်းတို့၏ အမည်သို့ အမည်ပြောင်းလဲပေးရန် လျှောက်ထားလာခြင်းအပေါ် ဥပဒေ၊ နည်းဥပဒေ၊ လုပ်ထုံးလုပ်နည်းများနှင့်အညီ ဆက်လက်ဆောင်ရွက်သွားမည်ဖြစ်ကြောင်း အများသိစေရန် ကြေညာလိုက်သည်။

မြို့နယ်မြေစာရင်းဦးစီးဌာန
မော်လမြိုင်မြို့။

ကန့်ကွက်နိုင်ကြောင်းကြော်ငြာ

တောင်ဥက္ကလာပမြို့နယ်၊ မြေတိုင်းရပ်ကွက်အမှတ်(၁၃)၊ မြေကွက်အမှတ်(၂၂၈/ခ)၊ မြေကွက်တည်နေရာအမှတ်(၂၂၈/ခ)၊ သီရိနန္ဒာလမ်း၊ (၁၃)ရပ်ကွက်၊ တောင်ဥက္ကလာပမြို့နယ်၊ ဦးမြင့်[၁၂/ဥကတ(နိုင်)၀၆၄၄၁၈]အမည်ပေါက် နှစ်(၆၀) မြေငှားဂရန် အမည်ပေါက် ဦးမြင့်(ဖခင်)နှင့် ဒေါ်တင်တင်လှ(မိခင်)တို့ ကွယ်လွန်သဖြင့် ဒေါ်ဝင်းဝင်းမြင့် [၁၂/ဥကတ(နိုင်)၁၆၄၃၈၂]မှ တစ်ဦးတည်းသောသမီးတော်စပ်ကြောင်းကျမ်းကျိန်လွှာအမှတ်- ၁၅၄၉/၂၀၂၄ (၁၄-၈-၂၀၂၄)၊ ထောက်ခံကျမ်းကျိန်လွှာ (၂)စောင်၊ ဂရန်၊ နိုင်/ကတ်၊ သေစာရင်း၊ အိမ်ထောင်စုစာရင်း၊ ဝန်ဆောင်ခတို့ တင်ပြ၍ ပိုင်ဆိုင်ကြောင်းမြေပုံကူး လျှောက်ထားလာမှုအပေါ် ကန့်ကွက်ရန်ရှိပါက တရားဝင်ခိုင်လုံသော အထောက်အထားများဖြင့် ဤကြော်ငြာပါသည့် နေ့မှစ၍ (၇)ရက်အတွင်း ကန့်ကွက်နိုင်ပါကြောင်းနှင့် ကန့်ကွက်မှုမရှိပါက လုပ်ထုံးလုပ်နည်းအတိုင်း ဆက်လက်ဆောင်ရွက်ပေးမည်ဖြစ်ပါကြောင်း အသိပေးကြေညာအပ်ပါသည်။

ဌာနမှူး(ဒုတိယညွှန်ကြားရေးမှူးချုပ်)
မြို့ပြမြေစီမံခန့်ခွဲမှုဌာန
ရန်ကုန်မြို့တော်စည်ပင်သာယာရေးကော်မတီ

ကန့်ကွက်နိုင်ကြောင်းကြော်ငြာ

တောင်ဥက္ကလာပမြို့နယ်၊ မြေတိုင်းရပ်ကွက်အမှတ် (၇)၊ မြေကွက်အမှတ် (၄၅၅/က)၊ မြေကွက်တည်နေရာအမှတ် (၄၅၅/က)၊ သုမင်္ဂလာလမ်း၊ (၇)ရက်ကွက်၊ တောင်ဥက္ကလာပမြို့နယ်၊ ဦးထွန်းအေး [၁၂/ဥကတ(နိုင်) ၁၂၄၄၀၁] အမည်ပေါက်၊ နှစ်(၆၀) မြေငှားဂရန် အမည်ပေါက် ဦးထွန်းအေး (ဖခင်)နှင့် ဒေါ်နန်းအေးသီတာခို င်(မိခင်)တို့ ကွ ယ်လွ န်သဖြင့် ဒေါ်စောမြင့်သန္တာထွန်း [၁၂/ဥကတ(နိုင်)၀၀၂၄၆၉]၊ ဦးစောညီညီထွန်း[၁၂/ဥကတ(နိုင်) ၀၀၂၄၇၀]၊ ဒေါ်စောနန္ဒာထွန်း[၁၂/ဥကတ(နိုင်)၁၃၁၂၇၉]၊ ဦးစောဝင်းကိုအောင်ထွန်း [၁၂/ဥကတ(နိုင်)၁၆၄၅၅၄]တို့မှ သား/သမီးများတော်စပ်ကြောင်း ကျမ်းကျိန်လွှာ၊ ထောက်ခံကျမ်းကျိန်လွှာ (၂)စောင်၊ ဂရန်၊ နိုင်/ကတ်များ၊ သေစာရင်းများ၊ အိမ်ထောင်စုစာရင်းများ၊ ဝန်ဆောင်ခတို့တင်ပြ၍ (ပိုင်ဆိုင်+စွန့်လွှတ်) မြေပုံကူးလျှောက်ထားလာပါသည်။ မြေစာရင်းမှတ်ချက် (၄)ရှိ (၂၀၁၀)ခုနှစ်တွင် ဘဏ်ချေးမြေပုံမူရင်းမှာ အိမ်အပြောင်းအရွှေ့ပြုလုပ်စဉ်က ပျောက်ဆုံးသွားခဲ့ပြီး ယင်းမြေပုံမူရင်းအား မည်သည့်ဘဏ်တွင်မျှ ငွေချေးယူခဲ့ခြင်း မရှိပါကြောင်း၊ ဘဏ်ချေးမြေပုံအား မည်သူတစ်ဦးတစ်ယောက်ကိုမျှ ရောင်းချခြင်း၊ ပေါင်နှံ၊ ပေးကမ်း၊ စွန့်လွှတ်၊ လှူဒါန်းတို့ မရှိပါကြောင်းနှင့် ဘဏ်ချေးမြေပုံမှာ အမှန်တကယ်ပျောက်ဆုံးသွားသည်မှာ မှန်ကန်ပါကြောင်းနှင့် ပျောက်ဆုံးခြင်းနှင့်ပတ်သက်၍ ပြဿနာတစ်စုံတစ်ရာပေါ်ပေါက်လာပါက တာဝန်ယူကြောင်း ရှင်းလင်းတင်ပြစာနှင့် ကျမ်းကျိန်လွှာအမှတ် (၅၆၉/၂၀၂၄)တို့ တင်ပြ၍ (ပိုင်ဆိုင်+စွန့်လွှတ်) မြေပုံကူး လျှောက်ထားလာရာ တရားဝင်ခိုင်လုံသော အထောက်အထားများဖြင့် ဤကြော်ငြာစာပါသည့်နေ့မှစ၍ (၇)ရက်အတွင်း ကန့်ကွက်နိုင်ပါကြောင်းနှင့် ကန့်ကွက်မှုမရှိပါက လုပ်ထုံးလုပ်နည်းအတိုင်း ဆက်လက်ဆောင်ရွက်ပေးမည်ဖြစ်ပါကြောင်း အသိပေးကြေညာအပ်ပါသည်။

ဌာနမှူး (ကိုယ်စား) ဒုတိယညွှန်ကြားရေးမှူးချုပ်
မြို့ပြစီမံကိန်းနှင့်မြေစီမံခန့်ခွဲမှုဌာန
ရန်ကုန်မြို့တော်စည်ပင်သာယာရေးကော်မတီ

လူသားတို့၏ ကျန်းမာရေး အိုဇုန်းလွှာကို ထိန်းသိမ်းပေး

သင့်သွေးဖြင့် အသက် ကယ်ပါ

နိုင်ငံတော်စီမံအုပ်ချုပ်ရေးကောင်စီ ဦးတည်ချက်(၉)ရပ်

၁။ **နိုင်ငံရေး**
(က) စစ်မှန်၍စည်းကမ်းပြည့်ဝသော ပါတီစုံဒီမိုကရေစီစနစ် ခိုင်မာစေရေးနှင့် ဒီမိုကရေစီနှင့် ဖက်ဒရယ်စနစ်ကိုအခြေခံသည့် ပြည်ထောင်စုကို တည်ဆောက်နိုင်ရေး။
(ခ) တစ်နိုင်ငံလုံး ထာဝရငြိမ်းချမ်းရေးရရှိရေးအတွက် တစ်နိုင်ငံလုံး ပစ်ခတ်တိုက်ခိုက်မှုရပ်စဲရေးသဘောတူစာချုပ်(NCA)ပါအတိုင်း အလေးထားလုပ်ဆောင်ရေး။
(ဂ) ပြည်သူလူထု၏ လူမှုစီးပွားဘဝ လုံခြုံရေးအတွက် ပြည်ထောင်စုတစ်ဝန်းလုံး တည်ငြိမ်အေးချမ်းရေးနှင့် တရားဥပဒေစိုးမိုးရေး အပြည့်အဝရရှိစေရန် အလေးထားလုပ်ဆောင်ရေး။

၂။ **စီးပွားရေး**
(က) တိုင်းပြည်သာယာဝပြောရေးနှင့် စားရေရိက္ခာဖူလုံရေးတို့အတွက် တိုင်းရင်းသားပြည်သူ တစ်ရပ်လုံးနှင့် အကျိုးဝင်သော စိုက်ပျိုးရေးနှင့် မွေးမြူရေးကို ခေတ်မီနည်းစနစ်များဖြင့် တိုးတက်အောင်ဆောင်ရွက်ပြီး အခြားစီးပွားရေးကဏ္ဍများကိုလည်း ဘက်စုံဖွံ့ဖြိုးတိုးတက်အောင် တည်ဆောက်ရေး။
(ခ) တိုးတက်ကောင်းမွန်လာသည့် စီးပွားရေးမောင်းနှင်အားကို မဏ္ဍိုင်ပြု၍ MSME စက်မှုလုပ်ငန်းများကို အားပေးဆောင်ရွက်ကာ ပို့ကုန်ကဏ္ဍ မြှင့်တင်ရေး။
(ဂ) ပြည်တွင်းစားသုံးဆီဖူလုံရေးအတွက် ဆီထွက်သီးနှံစိုက်ပျိုးမှုကို အားပေးမြှင့်တင်ပြီး ပန်းတိုင်ရည်မှန်းချက်အတိုင်း ထွက်ရှိအောင် ဆောင်ရွက်၍ နိုင်ငံအတွင်း ဖူလုံမှုမှသည် ပြည်ပသို့တင်ပို့နိုင်သည်အထိ ကြိုးပမ်းဆောင်ရွက်ရေး။

၃။ **လူမှုရေး**
(က) တစ်နိုင်ငံလုံး အသိပညာ၊ အတတ်ပညာ မြင့်မားတိုးတက်စေရေး၊ ကုန်ထုတ်လုပ်မှု အထောက်အကူပြုပညာရှင်များ ထွန်းကားလာစေရေးအတွက် လူတိုင်းလက်လှမ်းမီသည့် ဘက်စုံပညာရေးစနစ်ကို အကောင်အထည်ဖော်ဆောင်ရေး။
(ခ) တစ်မျိုးသားလုံး သက်ရှည်ကျန်းမာကြံ့ခိုင်ရေးအတွက် ပြည်သူအားလုံးအကျိုးဝင်မည့် ကျန်းမာရေးကဏ္ဍနှင့် အားကစားကဏ္ဍ မြှင့်တင်ဆောင်ရွက်ရေး။
(ဂ) နိုင်ငံ၏ ဖွံ့ဖြိုးတိုးတက်ရေး လုပ်ငန်းစဉ်များ၌ လူငယ်များအနေဖြင့် အဓိကစွမ်းအားစုအဖြစ် ပါဝင်နိုင်ရေး ဗလငါးတန်နှင့် ပြည့်စုံသော လူငယ်များဖြစ်စေရန် လူငယ်ကဏ္ဍကို မြှင့်တင်ဆောင်ရွက်ရေး။

❖ GDP တွင် စိုက်ပျိုးရေးကဏ္ဍကြီး၊ စက်မှုကဏ္ဍကြီး၊ ဝန်ဆောင်မှုကဏ္ဍကြီးဟူ၍ရှိပြီး စိုက်ပျိုးရေးကဏ္ဍကြီးတွင် စိုက်ပျိုးရေး၊ မွေးမြူရေးနှင့် သစ်တောထွက်ပစ္စည်းဟူ၍ ပါရှိ...

❖ ယင်းကဏ္ဍကြီးသုံးရပ်သည် ဆက်စပ်မှုရှိပြီး တိုးတက်အောင် ဆောင်ရွက်ရမည်ဖြစ်...

❖ အခြေခံအကျဆုံးဖြစ်သည့် စိုက်ပျိုးမွေးမြူရေးကို အောင်မြင်တိုးတက်အောင်ဆောင်ရွက်ခြင်းဖြင့် စက်မှုကဏ္ဍကြီး၊ ဝန်ဆောင်မှုကဏ္ဍကြီးတို့သည်လည်း အောင်မြင်တိုးတက်လာနိုင်မည်ဖြစ်ပြီး နိုင်ငံ၏ GDP သည်လည်း တိုးတက်လာမည်ဖြစ်...

(နိုင်ငံတော်စီမံအုပ်ချုပ်ရေးကောင်စီဥက္ကဋ္ဌ နိုင်ငံတော်ဝန်ကြီးချုပ် ဗိုလ်ချုပ်မှူးကြီးမင်းအောင်လှိုင်၏ ၂၀၂၄ ခုနှစ်၊ ဇူလိုင်လ ၅ ရက်နေ့တွင်ပြုလုပ်သော ပြည်ထောင်စုအစိုးရအဖွဲ့ အစည်းအဝေး အမှတ်စဉ် (၅/၂၀၂၄)သို့ တက်ရောက်အမှာစကားပြောကြားမှုမှ ကောက်နုတ်ချက်)

ဝင်းနိုင်ထွန်း၏ နောက်ကျဂိုးများဖြင့် မြန်မာအသင်း ပထမဆုံးနိုင်ပွဲရရှိ

ရန်ကုန် ဒီဇင်ဘာ ၁၈

2024 ASEAN Cup ပြိုင်ပွဲ အုပ်စု(B) စတုတ္ထနေ့ကို ဒီဇင်ဘာ ၁၈ ရက်က ဆက်လက်ကျင်းပရာ မြန်မာအသင်း အိမ်ကွင်း၌အနိုင်ရပြီး ယခုပြိုင်ပွဲ၏ ပထမဆုံးနိုင်ပွဲရရှိခဲ့သည်။

သုဝဏ္ဏကွင်း၌ ကျင်းပသည့်ပွဲတွင် မြန်မာအသင်းက လာအိုအသင်းကို သုံးဂိုး-နှစ်ဂိုးဖြင့် အနိုင်ရခဲ့သည်။ မြန်မာအသင်းသည် ယခုပြိုင်ပွဲတွင် ပထမဆုံးနိုင်ပွဲရယူနိုင်ခဲ့ခြင်း ဖြစ်သလို နည်းပြချုပ်သစ် ဦးမျိုးလှိုင်ဝင်းအတွက် နိုင်ငံတကာပြိုင်ပွဲတွင် ပထမဆုံးရယူနိုင်သည့်နိုင်ပွဲလည်း ဖြစ်သည်။

မြန်မာအသင်းသည် တစ်ဂိုးအနိုင်မှ နှစ်ဂိုးပြန်ပေးရကာ နောက်မှ လိုက်ကစားရပြီး တိုက်စစ်မှူး ဝင်းနိုင်ထွန်း၏ နောက်ကျဂိုးများကြောင့် အမှတ်ပြည့်ရခဲ့ခြင်းဖြစ်သည်။

စာမျက်နှာ ၇ ကော်လံ ၄ သို့ ✳

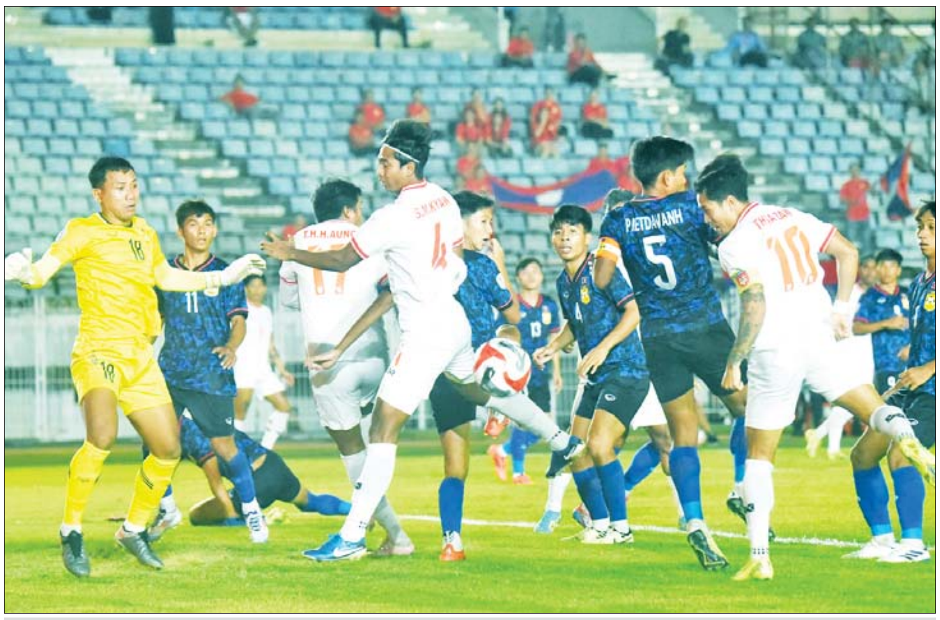

မြန်မာအသင်း လာအိုအသင်းဘက်သို့ ဂိုးသွင်းရန် ကြိုးပမ်းနေစဉ်။

၂၀၂၅ ခုနှစ် တက္ကသိုလ်ဝင်စာမေးပွဲ အထောက်အကူပြုသင်ကောင်းစာများ ဖော်ပြမည့်အစီအစဉ်

နေပြည်တော် ဒီဇင်ဘာ ၁၈

၂၀၂၅ ခုနှစ် မတ်လတွင် ကျင်းပမည့် တက္ကသိုလ်ဝင်စာမေးပွဲအတွက် စာမေးပွဲအထောက်အကူပြုဘာသာရပ်များကို ဒီဇင်ဘာ ၂၀ ရက်မှစ၍ ကြေးမုံသတင်းစာတွင် အောက်ပါအတိုင်း ဖော်ပြပေးသွားမည်ဖြစ်သည် -

စဉ်	ဘာသာရပ်	ဖော်ပြမည့်ရက်
၁။	မြန်မာစာ	၂၀-၁၂-၂၀၂၄
၂။	အင်္ဂလိပ်စာ	၂၁-၁၂-၂၀၂၄
၃။	သင်္ချာ	၂၂-၁၂-၂၀၂၄
၄။	ဓာတုဗေဒ	၂၃-၁၂-၂၀၂၄
၅။	ရူပဗေဒ	၂၄-၁၂-၂၀၂၄
၆။	ဇီဝဗေဒ	၂၅-၁၂-၂၀၂၄
၇။	ပထဝီဝင်	၂၆-၁၂-၂၀၂၄
၈။	သမိုင်း	၂၇-၁၂-၂၀၂၄
၉။	ဘောဂဗေဒ	၂၈-၁၂-၂၀၂၄

မိုးသည်းထန်စွာရွာသွန်းခြင်းနှင့်အတူ သဘာဝဘေးအန္တရာယ်ဖြစ်ပေါ်နိုင်သဖြင့် ကြိုတင်သတိပြုရှောင်ရှား

နေပြည်တော် ဒီဇင်ဘာ ၁၈

ယနေ့ညနေ ၄ နာရီခွဲ တိုင်းထွာချက်များအရ ကပ္ပလီပင်လယ်ပြင်နှင့် ဘင်္ဂလားပင်လယ်အော်တို့မှ လေနွေးများနှင့် တရုတ်ပြည်မကြီးပေါ်ရှိ လေဖိအားကြီးရပ်ဝန်းဒေသမှ ရွေ့လျားလာသော လေအေးများ တွေ့ဆုံမှုကြောင့်လည်းကောင်း၊ ဘင်္ဂလားပင်လယ်အော် အနောက်တောင်ပိုင်းတွင် ဖြစ်ပေါ်နေသော အားကောင်းသော လေဖိအားနည်းရပ်ဝန်းမှ ပြတ်ထွက်လာသောတိမ်တိုက်များကြောင့်လည်းကောင်း ဒီဇင်ဘာ ၂၀ ရက်မှ ၂၃ ရက်အတွင်း နေပြည်တော်၊ မန္တလေးတိုင်းဒေသကြီး၊ မကွေးတိုင်းဒေသကြီး၊ စစ်ကိုင်းတိုင်းဒေသကြီး၊ ကချင်ပြည်နယ်၊ ချင်းပြည်နယ်၊ ရခိုင်ပြည်နယ်နှင့် ရှမ်းပြည်နယ်တို့တွင် နေရာစိပ်စိပ်မှ နေရာအနှံ့အပြား မိုးထစ်ချုန်းရွာပြီး အချို့ဒေသများတွင် နေရာကွက်၍ မိုးကြီးခြင်းများ ဖြစ်ပေါ်နိုင်သည်။

စာမျက်နှာ ၇ ကော်လံ ၁ သို့ ☆

၁၈ - ၁၂ -၂၀၂၄ ရက်နေ့ ဓာတ်သတ္တု(ရွှေ)ရည်ညွှန်းဈေး

သိပ်သည်းဆ ၁၉.၂၅ ဂရမ်/ကုဗစင်တီမီတာနှင့်အထက်ရှိ စံချိန်မီရွှေ တစ်ကျပ်သား (၁၆.၃၂၉၃၂၅ ဂရမ်)၏ ဈေးနှုန်းမှာ ငွေကျပ် ၅၃၃၀၀၀၀ ဖြစ်သည်။

ဓာတ်သတ္တု(ရွှေ)ရည်ညွှန်းဈေးသတ်မှတ်ရေးကော်မတီ

ယနေ့ ဖတ်စရာ

သိမှတ်လိုက်နာသင့်ရာ မြန်မာမျိုးပြစကားလုံးများ

ဆောင်းပါး စာမျက်နှာ » ၇

အားကစားဆိုတာက ပြိုင်ပွဲတွေရှိနေမှ ဖွံ့ဖြိုးတိုးတက်တာဆိုတော့ ပြိုင်ပွဲတွေကို ပုံမှန်ကျင်းပပေးစေလိုပါတယ်။ အဲဒါမှ ကစားသမားကောင်းတွေ ပေါ်ထွက်လာမှာဖြစ်ပါတယ်

တွေ့ဆုံမေးမြန်း စာမျက်နှာ » ၁၄

Star Ferry ရေလမ်းခရီးဝန်ဆောင်မှုကို ၂၀၂၅ ခုနှစ် ဇန်နဝါရီ ၁ ရက်မှစ၍ ရပ်နားမည်ဖြစ်ပြီး Shuttle Bus ဝန်ဆောင်မှုအသစ်ကို မိတ်ဆက်ပေးမည်

စာမျက်နှာ » ၁၆