မြန်မာ့အလင်း

၁၂၇၅ ခုနှစ်က တည်ထောင်သည်။ Established in 1914

Myanma Alinn Daily

မိတ်ဆွေကောင်းနှင့်ပေါင်းသင်း

မိတ်ဆွေဟူသည် မိတ်ဆွေကောင်း၊ မိတ်ဆွေညံ့ဟူ၍ နှစ်မျိုးရှိရာ မိတ်ဆွေကောင်းတို့ကို ပေါင်းသင်းဆက်ဆံ ဆည်းကပ်ရာ၏။ ထိုမိတ်ဆွေကောင်းတို့အား ပေါင်းသင်း ဆက်ဆံ ဖိုဝဲဆည်းကပ်ခြင်းဖြင့် မိမိအတွက် အကျိုးများရာ၏။ မိတ်ဆွေကောင်းအပေါ် ယုတ်ညံ့သောစိတ်ဖြင့် မပြစ်မှားရာ။

ပဏ္ဍိတဝဂ် (၈မှ၀၁ – ၇၈)

၁၃၈၇ ခုနှစ်၊ နယုန်လပြည့်ကျော် ၈ ရက် ၂၀၂၅ ခုနှစ်၊ ဇွန် ၁၈ ရက်၊ စနေဒေါ့ အတွဲ (၆၄)၊ အမှတ်(၂၅၇)

နိုင်ငံတော်စီမံအုပ်ချုပ်ရေးကောင်စီ၏ ရှေ့လုပ်ငန်းစဉ် (၅) ရပ်

၁။ လွတ်လပ်ပြီးတရားမျှတသော ပါတီစုံဒီမိုကရေစီအထွေထွေရွေးကောက်ပွဲ အောင်မြင်စွာ ကျင်းပနိုင်ရေး ပြည်ထောင်စုတစ်ဝန်းလုံး တည်ငြိမ်အေးချမ်း၍ တရားဥပဒေစိုးမိုးရေး အပြည့်အဝရရှိလာအောင် အလေးထားဆောင်ရွက်သွားမည်။

၂။ တိုင်းရင်းသားပြည်သူတစ်ရပ်လုံးနှင့် အကျိုးဝင်သော စိုက်ပျိုးမွေးမြူရေးကို အခြေခံသည့် ကုန်ထုတ်လုပ်ငန်းများအားမြှင့်တင်၍ နိုင်ငံစီးပွားမြင့်မားရေးနှင့် ပြည်သူလူထုတစ်ရပ်လုံး၏ လူမှုစီးပွားဘဝမြင့်မားရေး ဆက်လက်ကြိုးပမ်းဆောင်ရွက်သွားမည်။

၃။ နိုင်ငံတော်၏ ပကတိအနှစ်သာရဖြစ်သော ပြည်တွင်းငြိမ်းချမ်းရေးနှင့် ရရှိထားသည့် ပြည်တွင်းငြိမ်းချမ်းရေးရလဒ်များ တည်ငြိမ်မှုရှိစေရေးအတွက် (NCA) ပါ သဘောတူညီချက်များ အတိုင်း ဖြစ်နိုင်သမျှ အလေးထားလုပ်ဆောင်သွားမည်။

၄။ စစ်မှန်စည်းကမ်းပြည့်ဝသည့် ပါတီစုံဒီမိုကရေစီစနစ် ခိုင်မာစေရေးနှင့် ဒီမိုကရေစီနှင့် ဖက်ဒရယ်စနစ်ကိုအခြေခံသည့် ပြည်ထောင်စုတည်ဆောက်ရေးလုပ်ငန်းစဉ်များကို အရှိန်အဟုန်ဖြင့် ဆက်လက်ဆောင်ရွက်သွားမည်။

၅။ ဆန္ဒမဲပေးပိုင်ခွင့်ရှိသူအားလုံး၏ အခွင့်အရေးများ နစ်နာမှုမရှိစေရေးနှင့် နည်းလမ်းကျနမှန်ကန်မှုရှိသည့် အထွေထွေရွေးကောက်ပွဲတစ်ရပ်ဖြစ်စေရေး ဆောင်ရွက်ခြင်း၊ အရေးပေါ်ကာလဆိုင်ရာ ပြဋ္ဌာန်းချက်များနှင့်အညီ ဆောင်ရွက်ခြင်းတို့ပြီးစီးပါက လွတ်လပ်ပြီး တရားမျှတသော ပါတီစုံဒီမိုကရေစီအထွေထွေရွေးကောက်ပွဲ ကျင်းပ၍ ထွက်ပေါ်လာသည့် အစိုးရအား နိုင်ငံတော်တာဝန်လွှဲအပ်နိုင်ရေး ဆက်လက်ဆောင်ရွက်သွားမည်။

မိုးနဲမြို့နယ်၌ မိုးစပါးစိုက်ပျိုးရာတွင် လယ်စပါးနှင့် ယာစပါး နှစ်မျိုးစိုက်ပျိုး

မိုးနဲ ဇွန် ၁၇

ရှမ်းပြည်နယ် (တောင်ပိုင်း) နမ့်စန်ခရိုင် မိုးနဲမြို့နယ်၌ ဒေသအတွင်း ဆန်စပါးဖူလုံ ပိုလျှံရေးအတွက် မိုးစပါးစိုက်ဧက ၁၁၀၇၆ ဧက စိုက်ပျိုးနိုင်ရေး လျာထားဆောင်ရွက် လျက်ရှိကြောင်း မြို့နယ်စိုက်ပျိုးရေးဦးစီး ဌာနမှ သိရသည်။

မိုးနဲမြို့နယ်အနေဖြင့် မိုးစပါးစိုက်ပျိုး ရာတွင် လယ်စပါး ရွှေရင်အေး၊ DU-8 မျိုးစပါး များနှင့် DU-12 မျိုးကို အများဆုံးစိုက်ပျိုးလျက် ရှိပြီး ယာစပါးများအဖြစ် ခေါက်ဗီပန်၊ ခေါက်မီး ကွတ်၊ ခေါက်လွိုင်ဟွမ် စပါးမျိုးများကို စိုက်ပျိုး ကြပြီး ဘောင်စနစ်ဖြင့် ဧက ၁၅၀၀၊ ရိုးရိုး ပျိုးထောင်စိုက်ပျိုးခြင်း ၈၀၆၆ ဧက၊ Drum Seeder အစေ့ချစိုက်ပျိုးခြင်း ဧက ၂၀၊ ကောက် စိုက်စက်ဖြင့် စိုက်ပျိုးခြင်း ၁၀ ဧက၊ တိုက်ရိုက် အစေ့ချစိုက်ပျိုးခြင်း ဧက ၁၄၈၀ စုစုပေါင်း မိုးစပါး စိုက်ဧက ၁၁၀၇၆ ဧကကို စိုက်ပျိုးနိုင် ရန် လျာထားဆောင်ရွက်လျက်ရှိကြောင်း သိရသည်။

စာမျက်နှာ ၃ ကော်လံ ၁ ❑

ယနေ့ ဖတ် စ ရာ

တက္ကသိုလ်ဝင်စာမေးပွဲ ပြန်လည်ဖြေဆိုရမည့် Grade 12 ကျောင်းသား၊ ကျောင်းသူများ အင်္ဂလိပ်စာဘာသာရပ် ဆက်လက်ဖြေဆို

ပြည်တွင်းသတင်း စာ ၄

တောင်ကြီးမြို့၌ စွန့်ပစ်ပစ္စည်းများ စနစ်တကျ ခွဲခြားစွန့်ပစ်ရန် အသိပညာပေးသရုပ်ပြ

ပြည်တွင်းသတင်း စာ ၉

ပခုက္ကူစာပေဆုရ စာအုပ်ဖြန့်ချိရောင်းချ

နေပြည်တော် ဇွန် ၁၇

ပြန်ကြားရေးဝန်ကြီးဌာန ပုံနှိပ်ရေးနှင့်ထုတ်ဝေရေးဦးစီးဌာန စာပေဗိမာန်က ပခုက္ကူစာပေဆု၊ ဝတ္ထုတိုပေါင်းချုပ် ပထမဆုရရှိသည့် စာရေးဆရာ အမေ့သား (နတ်မောက်)၏ **"မုသားချိုချိန့်နှင့် အခြား ဝတ္ထုတိုများ"** စာအုပ်ကို ဖြန့်ချိရောင်းချလျက်ရှိသည်။

ယင်းစာအုပ်တွင် ဝတ္ထုတို ၁၂ ပုဒ် ပါဝင်သည်။ ကျေးလက်နေ တောသူတောင်သားများ၏ စရိုက်နှင့် ဘဝသရုပ်ကို အဓိကထား ဖော်ကျူးထားသော ဝတ္ထုတိုများဖြစ်သည်။ ထန်းတက်သမားများ၏ ဘဝ၊ ငရုတ်တောင်သူတို့၏ သရုပ်၊ သားသမီး တိုးတက်ကြီးပွားရေး အတွက် ခက်ခက်ခဲခဲ ရပ်ဝေးပို့ ကျောင်းထားပေးသော တောင်သူ မိဘနှစ်ပါး၏ မေတ္တာစေတနာ၊ သားလိမ္မာအချို့၏ မိဘအပေါ် သိတတ်မှု၊ လေဖြတ်လူနာတစ်ဦး၏ ဝေဒနာနှင့် စိတ်ခံစားချက်၊ အိမ်ထောင်ဦးစီးက လွန်လွန်ကျူးကျူး မူးယစ်သောက်စားသဖြင့် မိသားစုတစ်စုလုံး ဘဝပျက်ရပုံ၊ ရိုးသားကြိုးစားသူတို့၏ အောင်ပွဲ စသည့် အကြောင်းအရာများဖြင့် ဝတ္ထုကို စုစည်းတင်ဆက်ထားသည့် စာအုပ်ကောင်းတစ်အုပ်ဖြစ်သည်။

အဆိုပါစာအုပ်ကို ရောင်းဈေး ကျပ် ၂၅၀၀ ဖြင့် အမှတ် (၅၂၉-၅၃)၊ ကုန်သည်လမ်းရှိ စာပေဗိမာန်စာအုပ်ဆိုင် (ဖုန်း ၀၁၈-၂၄၉၀၃၁၊ ၀၁၈-၃ခ၁၄၄၈)၊ အမှတ် (၀၁-၅၅)၊ သပြေကုန်းဈေး၊ နေပြည်တော်ရှိ စာပေဗိမာန်စာအုပ်ဆိုင် (ဖုန်း ၀၆၇-၃၄၁၄၆၈၁၊ ၀၉-၄၄၉၅၄၀၆၆၇)၊ ၈၆ လမ်း၊ ၂၁ လမ်းနှင့် ၂၂ လမ်းကြား၊ မန္တလေး မြို့ရှိ စာပေဗိမာန်စာအုပ်ဆိုင် (ဖုန်း ၀၂-၄၀၃၀၁၈၆) နှင့် အမြို့မြို့ရှိ စာပေဗိမာန် ကိုယ်စားလှယ်များထံတွင် ဆက်သွယ်ဝယ်ယူနိုင်ကြောင်းနှင့် လက်ကားမှာယူလိုပါက အမှတ် (၅၂၉-၅၃)၊ ကုန်သည်လမ်းရှိ စာပေဗိမာန် အရောင်းဌာန (ဖုန်း ၀၁၈-၂၄၉၀၃၁၊ ၀၁၈-၃ခ၁၄၄၈) တို့သို့ဆက်သွယ်ဝယ်ယူနိုင်ကြောင်း သိရသည်။ **သတင်းစဉ်**

ပြည်သူ့ကြားက ပြည်သူ့စကား အစီအစဉ်ထုတ်လွှင့်မည်

နေပြည်တော် ဇွန် ၁၇

မျက်မှောက်ကာလတွင် ဖြစ်ပွားလျက်ရှိသော လုံခြုံရေး၊ တရားဥပဒေ စိုးမိုးရေးနှင့် အကြမ်းဖက်မှုတားဆီးရေးဆိုင်ရာ ကိစ္စရပ်များနှင့် ပတ်သက်၍ ပရိသတ်များ၏ ရင်တွင်းခံစားချက်စကားသံများအား သဇင် FM ၏ "ပြည်သူ့ကြားက ပြည်သူ့စကား" အစီအစဉ်မှ **"အနာဂတ်မျိုးဆက်သစ်လူငယ်လူရွယ်တွေကို စာပေသင်ကြားပေးနေတဲ့ ပညာရေးဝန်ထမ်းတွေကို အကြောင်းအမျိုးမျိုးပြပြီး ဖမ်းဆီးခေါ်ဆောင်သတ်ဖြတ်နေတဲ့ အကြမ်းဖက် PDF အဖွဲ့"** ခေါင်းစဉ်ဖြင့် ဇွန် ၁၈ ရက် မွန်းလွဲ ၁ နာရီတွင် ထုတ်လွှင့်တင်ဆက်ပေးသွားမည်ဖြစ်သည်။

လာမည့်အပတ် ဗုဒ္ဓဟူးနေ့ မွန်းလွဲ ၁ နာရီတွင် "အကြမ်းဖက်သမားတွေရဲ့ ခြိမ်းခြောက်မှုကြောင့် တက္ကသိုလ်ဝင်စာမေးပွဲ ဒုတိယအကြိမ် ဖြေဆိုခွင့်အား ဖိအားများနဲ့ဖြတ်သန်းခဲ့ရသော ညောင်ဦးမြို့မှ ကျောင်းသား ကျောင်းသူများ" ခေါင်းစဉ်ဖြင့် ဆွေးနွေးတင်ဆက်မည် ဖြစ်သောကြောင့် ပါဝင်ဆွေးနွေးလိုသူ ပရိသတ်များအနေဖြင့် အပတ်စဉ် ကြာသပတေးနေ့ နံနက် ၁၀ နာရီမှ ၁၁ နာရီအတွင်း ဖုန်းနံပါတ် ၀၉-စဂဒ၉ဝ၉၉၅၅ သို့ အမည်၊ နေရပ်လိပ်စာ၊ အလုပ်အကိုင်နှင့် ပြန်လည်ဆက်သွယ်ရမည့် ဖုန်းနံပါတ်တို့ကို Message ပေးပို့ပါဝင်နိုင်ပြီး ဖြစ်ကြောင်းနှင့် ပါဝင်လာသည့်ပုဝရိသတ်များ၏ ဖုန်းနံပါတ်များနှင့် ကိုယ်ရေးအချက်အလက်များကို လျှို့ဝှက်ပေးထားမည်ဖြစ်ကြောင်း သိရသည်။

သတင်းစဉ်

ရန်ကုန်မြို့နှင့် မန္တလေးမြို့အတွက် ရည်ညွှန်းလက်ကားဈေးနှုန်းများနှင့် ပြည်ထောင်စုနယ်မြေ နေပြည်တော်၊ တိုင်းဒေသကြီး/ ပြည်နယ် မြို့တော်များအတွက် ရည်ညွှန်းလက်လီဈေးနှုန်းများ

၁၈ - ၆ - ၂၀၂၅

ကျပ်/လီတာ

Fuel (လက်လီဈေးနှုန်း)	ရန်ကုန်	မန္တလေး	နေပြည်တော်	ပဲခူး	မကွေး	ထားဝယ်	ပုဏ္ဏ	ပုသိမ်	မြစ်ကြီးနား	စစ်တွေ	ဘားအံ	ဖော်လမြိုင်	လားရှိး	တောင်ကြီး	လွိုင်ကော်	ဟားခါး
92 Ron	၂၈၅၀	၂၉၆၀	၂၉၃၀	၂၈၆၅	၂၉၃၀	၂၉၈၅	၃၀၀၀	၃၉၂၀	၄၀၀၅	၃၂၁၅	၂၉၃၅	၂၉၆၀	၃၀၁၀	၂၉၇၅	၂၉၉၅	၃၂၅၀
95 Ron	၂၉၁၅	၃၀၃၀	၂၉၉၅	၂၉၃၀	၃၀၃၅	၃၀၅၀	၃၀၇၀	၂၉၈၅	၄၀၆၀	၃၂၈၀	၃၀၀၅	၃၀၇၅	၃၀၆၀	၃၀၄၀	၃၀၆၀	၃၃၂၀
HSD (500 ppm)	၂၄၁၀	၂၄,၂၅	၂၄၆၀	၂၄,၂၅	၂၄,၃၀	၂၄,၄၅	၂၄,၆၀	၂၄၈၀	-	၂၂,၇၅	၂၄,၀၀	၂၄,၀၀	၂၄,၇၀	၂၄,၃၅	၂၄,၄၅	၂၈,၁၅
HSD (50 ppm)	၂၉၉၀	၃၁၀၅	၃၀,၇၀	၃၀၀၅	၃၁၁၀	၃၁,၂၅	၃၁,၄၀	၃၀၆၀	၄၈၃၀	၃၃,၅၅	၃၀၈၀	၃၀၈၀	၃၁,၅၀	၃၁၁၅	၃၁,၃၅	၃၃,၉၅
HSD (10 ppm)	၂၉၉၀	၃၁၀၅	၃၀,၇၀	၃၀၀၅	၃၁၁၀	၃၁,၂၅	၃၁,၄၀	၃၀၆၀	-	၃၃,၅၅	၃၀၈၀	၃၀၈၀	၃၁,၅၀	၃၁၁၅	၃၁,၃၅	၃၃,၉၅

ကျပ်/လီတာ

Fuel (လက်ကားဈေးနှုန်း)	ရန်ကုန်	မန္တလေး
92 Ron	၂၆၈၄	၂၇၇၁
95 Ron	၂၇၄၉	၂၈၃၇
HSD (500 ppm)	၂၂,၅၉	၂၃,၄၄
HSD (50 ppm)	၂၈,၂	၂၉,၀၇
HSD (10 ppm)	၂၈,၂	၂၉,၀၇

မှတ်ချက်။ (၁) MOPS ဈေးနှုန်းပေါ်တွင် အခြေခံတွက်ချက်ထားခြင်း ဖြစ်ပါသည်။

(၂) သုံးစွဲသူ မိဘပြည်သူများအနေဖြင့် စက်သုံးဆီများ ဝယ်ယူသုံးစွဲရာတွင် ကျေနပ်မှုမရှိပါက ကော်မတီ၏ အောက်ဖော်ပြပါ ဖုန်းနံပါတ်များသို့ လုံခြုံစိတ်ချစွာဖြင့် သတင်းပေးတိုင်ကြားနိုင်ပါကြောင်း အသိပေးအပ်ပါသည်-

၀۶۷- ၄၁၁၃၇၃၂၊ ၀۹-၂၅۶۷۶۷۶۷
၀۶۷- ၄၁၁၂၈၂ ၊ ၀۹-۹۷۶۷۶۷۶۲۱

စက်သုံးဆီတင်သွင်းသိုလှောင်ဖြန့်ဖြူးခြင်းလုပ်ငန်းကြီးကြပ်ရေးကော်မတီ

မြန်မာ့အလင်း

စာတည်းမှူးချုပ်	- စိုးမိုးနိုင်	သတင်းထောက်မှူး	- ခင်ရတနာ
စာတည်းမှူး	- မြင့်စိုး	အကြီးတန်း	- ကျော်သူဝင်း၊ တင်မောင်လွင်၊
စာတည်းများ	- ကျော်ဇေယျာမြင့်၊ နေဇာဇာထွန်း	သတင်းထောက်များ	ဟိန်းထက်ဇော်၊ နေဝင်းထွန်း(၂)
ဘာသာပြန်စာတည်း	- ခြူးစန္ဒီနွေး၊ တင်လင်းအောင်	အယေဘန်း	- ဇော်ဝိုင်းအောင်၊ ဝေသူဇယ်၊ ခင်ဖြူထွေး
သုတေသန	- အိအိခင်နှင့် အဖွဲ့	သတင်းထောက်များ	
စာပြင်	- ဇော်မင်းသန်းနှင့် အဖွဲ့	ဓာတ်ပုံသတင်းထောက်	- တင်စိုး
စာမျက်နှာဖွဲ့စည်းမှုနှင့် ဒီဇိုင်း	- မိုမိုအေးနှင့် ခွန်မွန်တို့အဖွဲ့	အီးမေးနှင့် အွန်လိုင်း	- သက်လွင်ဦးနှင့် အဖွဲ့

နေပြည်တော်-စာတည်းမှူး ၀۶۷-၃۶၁၁၄၂၊ စာတည်းအဖွဲ့ ၀۶۷-၃۶၁၁၄၅၊ ဖက်စ် ၀۶۷-၃۶၁၁၄၃ ရန်ကုန်နံပါတ်-အမှတ်(၅၃)၊ နတ်မောက်လမ်းသွယ်(၁)၊ ဗိုလ်ချုပ်(၂) ရပ်ကွက်၊ ဗဟန်းမြို့နယ်၊ ရန်ကုန်မြို့၊ စာတိုက်သေတ္တာအမှတ်-၄၀၊ စာတည်းအဖွဲ့ ၀၁-၅၄၄၃၁၀၉၊ မန်နေဂျာ ၀၁-၅၄၄၃၁၁၅၊ စီမံ ၀၁-၅၄၄၃၁၁၅၊ ဌေစာရင်း ၀၁-၅၄၄၃၁၁၆၊ ကြော်ငြာ ၀၁-၅၄၅ခ၃၁၊ ၀၁- ၅၅ခ၁၁ခ၊ Fax ၀၁-၅၄၆၂၂၁၊ ၀۶۷-၃۶၁၁၄၊ ဖြန့်ချိရေး ၀၁-၅၄၄၃၁၀၅၊ Fax ၀၁-ခ۶۷၀۶۵۵၊

ထုတ်ဝေခြင်းအမှတ် - (၀၁၀၉၃)
ပုံနှိပ်ခြင်းအမှတ် - (၀၀ခ۷۷)

mmalin.npt@ gmail.com
www.facebook.com/MYANMAALINNNEWS

MYANMAR Digital News Presented by MPE
www.mdn.gov.mm

မြန်မာ့အလင်း

စာပေဖတ်ရှုသည့်အလေ့အကျင့်များ ကျောင်းစာကြည့်တိုက်များမှပျိုးထောင်

"ပညာဘဏ်တိုက် စာကြည့်တိုက်" ဟူ၍ အဆိုရှိသည်။ စာကြည့်တိုက်များကို အသိပညာ၊ အတတ်ပညာဟူသော အဖိုးထိုက်၊ အဖိုးတန်ဘဏ္ဍာများ သိုလှောင်သိမ်းဆည်းရာ ဘဏ်တိုက်များအဖြစ် တင်စားထားခြင်းဖြစ်သည်။ ပါရမီရှင်များမှ လွှဲ၍ သာမန်လူတို့အဖို့ ဥာဏ်ပညာဗဟုသုတတို့နှင့် ပြည့်စုံနိုင်ရန်မှာ ကျောင်းသင်ခန်းစာများ၊ ဘဝအတွေ့အကြုံများလောက်နှင့် မလုံလောက်နိုင်။ ထို့အတွက် အလွယ်ကူဆုံး ဖြည့်စွက်နိုင်မည့် နည်းလမ်းမှာ စာဖတ်ခြင်းပင်ဖြစ်သည်။

ယနေ့ကမ္ဘာပေါ်တွင် စီးပွားရေးထိပ်တန်းရောက်နေသည့် နိုင်ငံများ၊ ခေတ်မီဖွံ့ဖြိုးတိုးတက်သည့် နိုင်ငံများမှ လူငယ်များကို ကြည့်လျှင် ပညာ သို့မဟုတ် ဗဟုသုတ တစ်ခုခုကို လေ့လာဆည်းပူးရန် အချိန်နှင့်အမျှ အားထုတ်ကြိုးပမ်းနေကြသည်ကို တွေ့နိုင်သည်။ သို့ဖြစ်သည့်အလျောက် သူတို့ဆီက စာကြည့်တိုက်များ၊ ပြတိုက်များမှာ စည်ကားသည်။ စာအုပ်ငှားသူ၊ စာဖတ်သူ၊ အချက်အလက်ရှာဖွေစုဆောင်းသူ၊ လေ့လာသူများ ဝင်ထွက်သွားလာ လှုပ်လှုပ်ရှားရှားရှိသည်။ အချိန်ရသမျှ စာဖတ်ကြရာ ခရီးသွားခိုက် ရထားပေါ်မှာ၊ အနားယူခိုက် ကော်ဖီဆိုင်များမှာ စာဖတ်သူများကို တွေ့နိုင်သည်။ စာဖတ်ခြင်းကို စေ့ဆော်သည့် အရာမှာ သိလိုစိတ်ဖြစ်ပြီး တစ်စုံတစ်ရာကို သိရှိလိုခြင်း၊ နားလည်လိုခြင်းတို့ကြောင့် ထိုအကြောင်းအရာနှင့် ပတ်သက်သည့်စာများကို ရှာဖွေဖတ်ရှုလေ့လာကြသည်။ စုံစုံလင်လင် ဖတ်ရှုပြီးစီးသည်နှင့်အမျှ ပို၍ပို၍ ပြည့်စုံစွာ သိရှိလာကြသည်။ စာများများ ဖတ်ရှုမှတ်သားလေ့လာမိသည့်အခါ အသိသုတများစွာတို့ စုမိဆောင်းမိရှိလာသည်။ ထိုအခြေအနေတွင် စာဖတ်သူသည် စာမဖတ်သူထက် လောကကိုပို၍ ကျယ်ကျယ်ပြန့်ပြန့်၊ ရှုမြင်နိုင်သူ၊ အမှားအမှန်၊ အကျိုးအပြစ်တို့ကို ဆင်ခြင်ဉာဏ်ဖြင့် ခွဲခြားသိမြင်နိုင်သူတို့ ဖြစ်လာသည်။

မိမိတို့နိုင်ငံတွင် စာဖတ်သူများသော်လည်း အတန်းပညာတွင်မူ အားနည်းသည်။ နိုင်ငံ့လူဦးရေ၏ ၉၂ ရာခိုင်နှုန်း စာတတ်မြောက်သည်ဟုဆိုသော်လည်း အများစုမှာ မူလတန်းပညာမျှသာ တတ်မြောက်ကြခြင်းဖြစ်သည်။ ဤအခြေအနေသည် နိုင်ငံအတွက် မကောင်း။ နိုင်ငံကို ဖွံ့ဖြိုးတိုးတက်အောင်၊ သာယာဝပြောအောင် တည်ဆောက်ရာတွင် အသိပညာ၊ အတတ်ပညာ နိမ့်ပါးသည့် ဗိုးသုညပ်ပ်ပ်

လက်နက်ကိုင်အကြမ်းဖက်သောင်းကျန်းသူများ၏ အသုံးချမှုမခံရစေရေးနှင့် ဘေးကင်းလုံခြုံမှုရှိစေရေးတို့အတွက် သတိပြုကြရန်လိုအပ်

လက်နက်ကိုင်အကြမ်းဖက်သောင်းကျန်းသူများအနေဖြင့် ၎င်းတို့ အဓမ္မဝင်ရောက်နေထိုင်နေသည့် မြို့၊ ရွာများ၌ တပ်မတော်၏ တန်ပြန်ထိုးစစ်ဆင်မှုများကို ကာကွယ်ရန်အတွက် ပြည်သူတို့၏နေအိမ်အဆောက်အဦများ၊ အရပ်ဘက်အုပ်ချုပ်မှုဆိုင်ရာအဆောက်အဦများကို အသုံးပြုခြင်း၊ အပြစ်မဲ့ပြည်သူလူထုကို လူသားတံတိုင်းအဖြစ်အသုံးပြုနိုင်ရေး ယာယီနေရပ်စွန့်ခွာနေရသူများကို ပြန်လည်နေထိုင်ရန်ဆွဲဆောင်စည်းရုံးခြင်း၊ အတင်းအဓမ္မလူသစ်စုဆောင်းခြင်းများကို လုပ်ဆောင်လျက်ရှိကြောင်း၊ တပ်မတော်အနေဖြင့် နိုင်ငံတော်၏ အချုပ်အခြာအာဏာကို မဖြစ်မနေကာကွယ်စောင့်ရှောက်သွားမည်ဖြစ်ပြီး အဆိုပါ လက်နက်ကိုင်အကြမ်းဖက်သောင်းကျန်းသူများ၏ သတင်းရရှိမှုနှင့် အခြေအနေအရပ်ရပ်အပေါ်မူတည်၍ လိုအပ်သလိုတုံ့ပြန်ဆောင်ရွက်သွားမည်ဖြစ်သဖြင့် ၎င်းတို့အဓမ္မဝင်ရောက်နေထိုင်လျက်ရှိသည့် မြို့၊ ရွာများရှိ ပြည်သူများအနေဖြင့် ၎င်းတို့၏အသုံးချမှုမခံရစေရေးနှင့် ဘေးကင်းလုံခြုံမှုရှိစေရေးတို့အတွက် သတိပြုကြရန် လိုအပ်ကြောင်း။

(၃-၉-၂၀၂၄ ရက်နေ့တွင် နိုင်ငံတော်စီမံအုပ်ချုပ်ရေးကောင်စီဥက္ကဋ္ဌ နိုင်ငံတော်ဝန်ကြီးချုပ် ဗိုလ်ချုပ်မှူးကြီး မင်းအောင်လှိုင် ရှမ်းပြည်နယ်အစိုးရအဖွဲ့ဝင်များ၊ ပြည်နယ်နှင့် ခရိုင်အဆင့်ဌာနဆိုင်ရာတာဝန်ရှိသူများအား ပြောကြားသည့် အမှာစကားမှ ကောက်နုတ်ချက်)

သမဝါယမနှင့်ကျေးလက်ဖွံ့ဖြိုးရေးဝန်ကြီးဌာန၏ (၄) နှစ်ပြည့် နှစ်ပတ်လည်နေ့အထိမ်းအမှတ် အခမ်းအနားများကျင်းပ

နေပြည်တော် ဇွန် ၁၇

သမဝါယမနှင့် ကျေးလက်ဖွံ့ဖြိုးရေးဝန်ကြီးဌာန၏ (၄) နှစ်ပြည့် နှစ်ပတ်လည်နေ့ အထိမ်းအမှတ် အခမ်းအနားများကို ယနေ့နံနက်ပိုင်းက အဆိုပါဝန်ကြီးဌာနအစည်းအဝေးခန်းမ၌ ကျင်းပရာ ပြည်ထောင်စုဝန်ကြီး ဦးလှမိုး၊ ဒုတိယဝန်ကြီး ဦးမြင့်စိုး၊ အမြဲတမ်းအတွင်းဝန်၊ ညွှန်ကြားရေးမှူးချုပ်များ၊ ပါမောက္ခချုပ်များ၊ ဝန်ထမ်းများနှင့် အငြိမ်းစားဝန်ထမ်းများ တက်ရောက်ကြသည်။

ဦးစွာ ပြည်ထောင်စုဝန်ကြီးက နိုင်ငံတော်စီမံအုပ်ချုပ်ရေးကောင်စီအနေဖြင့် သမဝါယမနှင့်ကျေးလက်ဖွံ့ဖြိုးရေးဝန်ကြီးဌာနကို ၂၀၂၁ ခုနှစ် ဇွန် ၁၇ ရက်တွင် စတင်ဖွဲ့စည်းပေးခဲ့ပြီး ယနေ့ဆိုလျှင် ဝန်ကြီးဌာန (၄) နှစ် ပြည့်မြောက်ခဲ့ပြီဖြစ်ပါကြောင်း၊ မိမိတို့ဝန်ကြီးဌာနသည် နိုင်ငံတော်၏ရည်မှန်းချက်များ ပြည့်မီစေရေး၊ ကျေးလက်လူမှုစီးပွားဘဝ ဖွံ့ဖြိုးရေးကို အဓိကထား တာဝန်ယူဆောင်ရွက်ရသည့်အတွက် ဝန်ကြီးဌာန၏ မျှော်မှန်းချက်၊ ရည်မှန်းချက်၊ မူဝါဒ၊ လုပ်ငန်းစဉ်များနှင့်အညီ ကျေးလက်နေပြည်သူများ၏ လူမှုဘီးပွားဘဝဖြင့်မားလာစေရေးနှင့် အလုပ်အကိုင်အခွင့်အလမ်းများရရှိပြီး မိသားစုဝင်ငွေတိုးပွားလာစေရေးတို့အတွက် ဆောင်ရွက်ပေးလျက်ရှိပါကြောင်း၊ သမဝါယမအသင်းများဖွဲ့စည်း၍ စိုက်ပျိုးမွေးမြူရေး အခြေခံကုန်ထုတ်လုပ်မှု၊ ဝန်ဆောင်မှုနှင့် ကုန်သွယ်မှုလုပ်ငန်းများ ဆောင်ရွက်ခြင်း၊ ကျေးလက်ဖွံ့ဖြိုးရေးလုပ်ငန်းများ၊ MSME လုပ်ငန်းများနှင့် လူငယ်ဝန်းအားအရင်းအမြစ်ဖွံ့ဖြိုးရေး လုပ်ငန်းများကိုပါ ဆောင်ရွက်လျက်ရှိပါကြောင်း ပြောကြားသည်။

ယင်းနောက် ဒုတိယဝန်ကြီးက မိမိတို့ဝန်ကြီးဌာန၏ (၄) နှစ်ပြည့် မဂ်လာနှစ်ပတ် လည်နေ့မှသည် ဝန်ကြီးဌာန၏ မူဝါဒ၊ ရည်မှန်းချက်၊ ရည်ရွယ်ချက်များနှင့်အညီ သမဝါယမနှင့် ကျေးလက်ဒေသဖွံ့ဖြိုးတိုးတက်ရေးလုပ်ငန်းများကို ဆတက်ထမ်းပိုးကြိုးပမ်းဆောင်ရွက်ကြစေလိုကြောင်း တိုက်တွန်းပြောကြားသည်။

ထို့နောက် ပြည်ထောင်စုဝန်ကြီးက နိုင်ငံတော်မှ ပေးအပ်ချီးမြှင့်သည့် ဘွဲ့၊ တံဆိပ်ရရှိသူများ၊ စပါးအထွက်တိုးဆု၊ ကျေးလက်ဖွံ့ဖြိုးရေးဘက်စုံထူးချွန်ဆု၊ ဌာန၏လုပ်ငန်းစဉ်များအပေါ် အကောင်းဆုံးအကောင်အထည်ဖော်နိုင်မှုဆု၊ ကျေးလက်လမ်း၊ တံတားများ အရည်အသွေးပြည့်မီပြီး အချိန်မီပြီးစီးအောင် ဆောင်ရွက်နိုင်မှုနှင့် ဘက်စုံဖွံ့ဖြိုးတိုးတက်စေရန် ကြိုးပမ်းဆောင်ရွက်နိုင်မှုဆုနှင့် ပတ်ဝန်းကျင်စီမံခန့်ခွဲမှု ကောင်းမွန်သော ကျေးရွာဆုရရှိကြသူများအား ဂုဏ်ပြုတံဆိပ်နှင့် ဂုဏ်ပြုဆုငွေများကို လည်းကောင်း၊ နိုင်ငံ့ဝန်ထမ်းတက္ကသိုလ်နှင့် အခြားဝန်ကြီးဌာနများတွင် ဆုရရှိကြသူများအား ဂုဏ်ပြုဆုငွေများကိုလည်းကောင်း၊ ဝန်ထမ်းများအတွက် ဂျာကင်နှင့် တူညီဝတ်စုံများ၊ ဝန်ထမ်းသားသမီးများအတွက် ကျောင်းဝတ်စုံ၊ ဗလာစာအုပ်၊ ဘောပင်၊ ခဲတံစသည့် စာရေးကိရိယာများ၊ ကံစမ်းမဲပေါက်သော ဝန်ထမ်းများအတွက် ပစ္စည်းများကိုလည်းကောင်း ပေးအပ်သည်။

ဆက်လက်၍ ဒုတိယဝန်ကြီး၊ ညွှန်ကြားရေးမှူးချုပ်များ၊ ပါမောက္ခချုပ်များနှင့် တာဝန်ရှိသူများက ဆုရရှိကြသူများ၊ တူညီဝတ်စုံများ၊ ကျောင်းဝတ်စုံနှင့် စာရေးကိရိယာများ၊ ကံစမ်းမဲပေါက်သူများကို ဆုများ ပေးအပ်ခဲ့ကြကြောင်း သိရသည်။ **သတင်းစဉ်**

ကန်ကြီးထောင့်မြို့နယ်၌ ရေပြင်အသက်ကယ် သရုပ်ပြလေ့ကျင့်မှုများဆောင်ရွက်

ကန်ကြီးထောင့် ဇွန် ၁၇

ရောဝတီတိုင်းဒေသကြီး ကန်ကြီးထောင့်မြို့နယ်၌ မြို့နယ်စီမံအုပ်ချုပ်ရေးအဖွဲ့၏ ကြီးကြပ်မှုဖြင့် မြို့နယ်မီးသတ်ဦးစီးဌာနနှင့် ကူညီကယ်ဆယ်ရေးအဖွဲ့တို့ပူးပေါင်း၍ ရေပြင်အသက်ကယ် သရုပ်ပြလေ့ကျင့်မှုများကို ဇွန် ၁၆ ရက်က ဒါးကမြစ်အတွင်း၌ ဆောင်ရွက်သည်။

ထိုသို့ သရုပ်ပြလေ့ကျင့်ခြင်းတွင် မြို့နယ်မီးသတ်ဦးစီးမှူး ဦးမျိုးဖြင့်စိုးက ရာဖွေကယ်ဆယ်ရေးနှင့်ပတ်သက်၍ ဆောင်ရွက်ရမည့် အချက်အလက်များကို ရှင်းလင်းပြောကြားပြီး ရေပြင်အသက်ကယ် ရာဖွေကယ်ဆယ်ရေးနှင့်ပတ်သက်၍ မြို့နယ်မီးသတ်ဦးစီးမှူး ဦးဆောင်၍သန္ဓေ/အရန်မီးသတ်တပ်ဖွဲ့ဝင် ၂၅ ဦးနှင့် လူမှုကူညီရေးအဖွဲ့ဝင် ၁၀ ဦးတို့ ပူးပေါင်းကာ ရာဖွေကယ်ဆယ်ရေးယာဉ်သုံးစင်းဖြင့် မြစ်ရေပြင်အတွင်း လေ့တိမ်းမှောက်ရာ၌ ရေနစ်သူများအား ရာဖွေကယ်ဆယ်ခြင်းလုပ်ငန်းများကို သရုပ်ပြလေ့ကျင့်ခဲ့ကြောင်း သိရသည်။

မြို့နယ်(ပြန်/ဆက်)

❑ *ရှေ့ဖိုးမှ*

မြို့နယ်စိုက်ပျိုးရေးဦးစီးဌာနအနေဖြင့် စပါးအထွက်နှုန်း တိုးတက်ကောင်းမွန်ရေးအတွက် မျိုးကောင်းမျိုးသန့်စပါးများနှင့် စိုက်ပျိုးရေးနည်းစနစ်ကောင်းများကို ဖြန့်ဖြူးဆောင်ရွက်ပေးလျက်ရှိပြီး စပါးအထွက်နှုန်း တိုးတက်ရေးအတွက် ဓာတ်မြေသြဇာနှင့် သဘာဝမြေသြဇာ အချိန်ကိုက်အချိုးကျ ထည့်သွင်းနိုင်ရေး၊ စပါးဖျက်ပိုးမွှား အန္တရာယ် စနစ်တကျကာကွယ်နှိမ်နင်းရေးတို့အတွက် တောင်သူပညာပေးသင်တန်းများ၊ ဆွေးနွေးပွဲများကို ဆောင်ရွက်ပေးလျက်ရှိကြောင်း မြို့နယ်စိုက်ပျိုးရေးဦးစီးဌာန ဦးစီးမှူး ဦးဇော်မော်ဦး၏ ပြောကြားချက်အရ သိရသည်။

မျိုးညွှန့်ရွှေ(မိုးနဲ)

ကျိုက်ထိုမြို့နယ် အထက(ရွှေဥသြ) ကျောင်း၌ စာဖတ်ရိုးရိုးမြှင့်တင်ရေး နယ်လှည့်စာကြည့်တိုက်ဖွင့်

ကျိုက်ထို ဇွန် ၁၇

မွန်ပြည်နယ် ကျိုက်ထိုမြို့နယ်၌ ပြန်ကြားရေးနှင့် ပြည်သူ့ဆက်ဆံရေးဦးစီးဌာနနှင့် ပညာရေးဌာနတို့ပူးပေါင်း၍ ဇွန် ၁၇ ရက် နံနက် ၁၀ နာရီက ကျိုက်ထိုမြို့ ဖက္ကလပ် ကျေးရွာရှိ အထက (ရွှေဥသြ) ကျောင်း၌ စာဖတ်ရိုးရိုးမြှင့်တင်ရေး နယ်လှည့်စာကြည့်တိုက် လုပ်ငန်းကို ဆောင်ရွက်ကြသည်။

ဦးစွာ ကျောင်းအုပ်ဆရာမကြီး ဒေါ်တင်တင်စမ်းက အမှာစကားပြောကြားပြီး ပြန်ကြားရေးနှင့် ပြည်သူ့ဆက်ဆံရေးဦးစီးဌာန ဦးစီးအရာရှိ ဒေါ်သန်းသန်းမော်က ကျောင်းသား ကျောင်းသူများ အားလပ်ချိန်တွင် အချိန်ကို အကျိုးရှိစွာအသုံးပြုရေး၊ ကျောင်းစာကိုကြိုးစားကြသကဲ့သို့ ဗဟုသုတတိုးပွားရေးအတွက် ပြင်ပစာပေများကိုပါ လေ့လာဖတ်ရှုကြရေးနှင့် မူးယစ်ဆေးဝါးအန္တရာယ် အသိပညာပေးမှုများကို ဟောပြောဆွေးနွေးသည်။

ဆက်လက်၍ ကျောင်းသား ကျောင်းသူများက ပြန်ကြားရေးနှင့် ပြည်သူ့ဆက်ဆံရေးဦးစီးဌာနမှ ခင်းကျင်းပြသထားသည့် စာအုပ်စာစောင်များကို စိတ်ကြိုက်ရွေးချယ်ဖတ်ရှုကာ စာဖတ်စွမ်းရည်ယှဉ်ပြိုင်ခြင်း၊ ပုံပြင်ပြော၊ ကဗျာရွတ်ဆို ယှဉ်ပြိုင်ခြင်းများ ပြုလုပ်ကြသည်။

ကျိုက်ထို (ပြန်/ဆက်)

နိုင်ငံအဝန်း သစ်တောစွမ်းဖြင့် စိမ်းလန်းစေရမည်

ပြည်ထောင်စုဝန်ကြီး ဒေါက်တာညွန့်ဖေ တက္ကသိုလ်ဝင်စာမေးပွဲ ဒုတိယနေ့ အင်္ဂလိပ်စာဘာသာရပ် ဖြေဆိုနေမှု လှည့်လည်ကြည့်ရှုအားပေး

နေပြည်တော် ဇွန် ၁၇

ပညာရေးဝန်ကြီးဌာန ပြည်ထောင်စုဝန်ကြီး ဒေါက်တာညွန့်ဖေသည် ဒုတိယဝန်ကြီး ဒေါက်တာဇော်မြင့်နှင့် ဦးနေမျိုးလှိုင်၊ ဌာနဆိုင်ရာ တာဝန်ရှိသူများနှင့်အတူ ယနေ့နံနက်ပိုင်းတွင် ဇမ္ဗူသီရိမြို့နယ် အမှတ်(၆) အခြေခံပညာအထက်တန်းကျောင်းစာစစ်ဌာနခွဲ ကျောင်းသား ကျောင်းသူများ တက္ကသိုလ်ဝင်စာမေးပွဲ ဒုတိယနေ့ အင်္ဂလိပ်စာဘာသာရပ် အေးချမ်းစွာဖြေဆိုနေမှုကို လှည့်လည်ကြည့်ရှုအားပေးသည်။ **(ယာဝုံ)**

ဦးစွာ ပြည်ထောင်စုဝန်ကြီးသည် တက္ကသိုလ်ဝင်စာမေးပွဲ လာရောက်ဖြေဆိုကြသည့် ကျောင်းသား ကျောင်းသူများ၊ လိုက်ပါပို့ဆောင်ပေးကြသည့် ကျောင်းသားမိဘများနှင့် အုပ်ထိန်းသူများကို တွေ့ဆုံအားပေးစကားပြောကြားပြီး တာဝန်ကျစာမေးပွဲကြီးကြပ်ရေးမှူးနှင့် လက်ထောက်ကြီးကြပ်ရေးမှူး ဆရာ ဆရာမများက စာဖြေသူများ လိုက်နာရန် စာမေးပွဲစည်းမျဉ်း စည်းကမ်းများကို ဖတ်ကြားရှင်းပြခြင်း၊ ခုံအမှတ်မှန်ကန်မှု စစ်ဆေးခြင်း၊ မေးခွန်းစာမျက်နှာ စုံလင်မှုစစ်ဆေးခြင်းတို့ ဆောင်ရွက်နေမှုနှင့် ကျောင်းသား ကျောင်းသူများ စိတ်အေးချမ်းသာစွာ ဖြေဆိုနေမှုတို့ကို ကြည့်ရှုစစ်ဆေးသည်။

ဆက်လက်၍ ပြည်ထောင်စုဝန်ကြီးသည် ဇမ္ဗူသီရိမြို့နယ်ရှိ အမှတ်(၁၄) အခြေခံပညာအထက်တန်းကျောင်းနှင့် အမှတ်(၂၂)အခြေခံပညာအထက်တန်းကျောင်းများ၌ ကျောင်းသား ကျောင်းသူများ တက္ကသိုလ်ဝင်စာမေးပွဲ ဒုတိယနေ့ အင်္ဂလိပ်စာဘာသာရပ် အေးချမ်းစွာဖြေဆိုနေမှုကို ကြည့်ရှုအားပေး၍ ကျောင်းအတွင်း လှည့်လည်ကြည့်ရှုစစ်ဆေးကာ လိုအပ်သည်များကို ဖြည့်ဆည်းဆောင်ရွက်ပေးသည်။

ယနေ့ကျင်းပသည့် စာမေးပွဲတွင် ပြည်ထောင်စုနယ်မြေ နေပြည်တော်ရှိ စာစစ်ဌာန စုစုပေါင်း ၄၇ ခု၌ စာမေးပွဲဖြေဆိုရန် စုစုပေါင်း ၁၂၅၃ ဦး စာရင်းပေးသွင်းကြပြီး အင်္ဂလိပ်စာ ဘာသာရပ်ကို ၁၂၄၀၆ ဦး ဝင်ရောက်ဖြေဆိုကြရာ ရာခိုင်နှုန်းအားဖြင့် ၉၉ ဒသမ ၀၀ ရာခိုင်နှုန်း ဖြေဆိုကြသည်။

တက္ကသိုလ်ဝင်စာမေးပွဲ ဒုတိယနေ့ အင်္ဂလိပ်စာဘာသာရပ်ကို နေပြည်တော်ကောင်စီနယ်မြေ၊ ကချင်ပြည်နယ်၊ စစ်ကိုင်းတိုင်းဒေသကြီး၊ မန္တလေးတိုင်းဒေသကြီးရှိ ၂၉ ခရိုင်၊ ၅၈ မြို့နယ်တို့၌ စာစစ်ဌာန စုစုပေါင်း ၁၉၅ ခုတို့တွင် စာမေးပွဲဖြေဆိုရန် စုစုပေါင်း ၆၃၆၇၃ ဦး စာရင်းပေးသွင်းကြပြီး ၆၂၈၀၀ ဝင်ရောက်ဖြေဆိုကြရာ ရာခိုင်နှုန်းအားဖြင့် ၉၈ ဒသမ ၆၃ ရာခိုင်နှုန်းဖြစ်ကြောင်း သတင်းရရှိသည်။

သတင်းစဉ်

တက္ကသိုလ်ဝင်စာမေးပွဲ ပြန်လည်ဖြေဆိုရမည့် Grade 12 ကျောင်းသား၊ ကျောင်းသူများ အင်္ဂလိပ်စာဘာသာရပ် ဆက်လက်ဖြေဆို

နေပြည်တော် ဇွန် ၁၇

နေပြည်တော်ကောင်စီ နယ်မြေ၊ မန္တလေးတိုင်းဒေသကြီး၊ စစ်ကိုင်းတိုင်းဒေသကြီးနှင့် ကချင်ပြည်နယ်တို့မှ ၂၀၂၅ ခုနှစ် တက္ကသိုလ်ဝင်စာမေးပွဲ ပြန်လည်ဖြေဆိုကြမည့် ကျောင်းသား၊ ကျောင်းသူများသည် စာမေးပွဲပထမနေ့ ဇွန် ၁၆ ရက်မှစတင်၍ သက်ဆိုင်ရာ မြို့နယ်အသီးသီးရှိ စာစစ်ဌာန ၁၉၅ ခု၌ ဝင်ရောက်ဖြေဆိုလျက်ရှိရာ ယနေ့ တက္ကသိုလ်ဝင်စာမေးပွဲ ဒုတိယနေ့တွင် အင်္ဂလိပ်စာဘာသာရပ်ကို ဝင်ရောက်ဖြေဆိုသူ ကျောင်းသား၊ ကျောင်းသူ ၆၂၈၀၀ (ဖြေဆိုရာခိုင်နှုန်း ၉၈ ဒသမ ၆၃ ရာခိုင်နှုန်း) ရှိကြောင်း ပညာရေးဝန်ကြီးဌာနမှ သိရှိရသည်။

ထိုသို့ ကျောင်းသား၊ ကျောင်းသူများ စာမေးပွဲဖြေဆိုနေမှုများကို ပညာရေးဝန်ကြီးဌာန ပြည်ထောင်စုဝန်ကြီးနှင့် တာဝန်ရှိသူများ၊ တိုင်းဒေသကြီးနှင့် ပြည်နယ်အလိုက် ဝန်ကြီးချုပ်များနှင့် တာဝန်ရှိသူများက သွားရောက်ကြည့်ရှု၍ စာမေးပွဲ လာရောက်ဖြေဆိုကြ

စဉ်ကိုင်မြို့နယ် အခြေခံပညာအထက်တန်းကျောင်း (စဉ်ကိုင်) ၌ ပြန်လည်ကျင်းပသည့် တက္ကသိုလ်ဝင်စာမေးပွဲတွင် ကျောင်းသား၊ ကျောင်းသူများ ဖြေဆိုနေမှုကို တွေ့ရစဉ်။

မန္တလေးမြို့ အောင်ဖြေသာစံမြို့နယ်ရှိ အမှတ်(၁၃) အခြေခံပညာအထက်တန်းကျောင်း၌ ပြန်လည်ကျင်းပသည့် တက္ကသိုလ်ဝင်စာမေးပွဲတွင် ကျောင်းသား၊ ကျောင်းသူများ ဗျော်ရွှင်စွာဖြေဆိုနိုင်သည့် မြင်ကွင်း။

သည့် ကျောင်းသား၊ ကျောင်းသူများနှင့် လိုက်ပါပို့ဆောင်ပေးကြသည့် မိဘအုပ်ထိန်းသူများအားရင်းရင်းနှီးနှီး တွေ့ဆုံအားပေးစကားပြောကြားပြီး လိုအပ်သည်များ ညှိနှိုင်းဆောင်ရွက်ပေးကြသည်။

နိုင်ငံတော်အစိုးရအနေဖြင့် ၂၀၂၅ ခုနှစ် တက္ကသိုလ်ဝင်စာမေးပွဲ ပြန်လည်ဖြေဆိုကြမည့် ကျောင်းသား၊ ကျောင်းသူများ အဆင်ပြေချောမွေ့စွာ စာမေးပွဲများ ဖြေဆိုနိုင်ရန် ဧပြီ ၂၈ ရက်မှစတင်ကာ သတ်မှတ်ထားသည့်မြို့နယ်များရှိ ကျောင်းများ၌ လေ့ကျင့်သင်ကြားရေးစခန်း(Camp) များ ဖွင့်လှစ်၍ လေ့ကျင့် သင်ကြားပေးခဲ့ခြင်း ဖြစ်ပြီး ကျောင်းသား၊ ကျောင်းသူများ စာမေးပွဲဖြေဆိုနေစဉ်ကာလ အတွင်း အေးချမ်းစွာ ဖြေဆိုနိုင်ရေးအတွက်လည်း မြို့နယ်များ အလိုက် တာဝန်ရှိသူများ၊ ကျန်းမာရေးဝန်ထမ်းများ၊ မီးသတ်တပ်ဖွဲ့နှင့် လုံခြုံရေးတပ်ဖွဲ့ဝင်များ၊ ယာဉ်ထိန်းတပ်ဖွဲ့ဝင်များဖြင့် လုံခြုံရေးဆိုင်ရာ ကိစ္စရပ်များနှင့် အခြားလိုအပ်သည်များကို စနစ်တကျ စီမံဆောင်ရွက် ထားရှိကြောင်း သတင်းရရှိသည်။

သတင်းစဉ်

အခြေခံပညာဦးစီးဌာန
၂၀၂၅ ခုနှစ်၊ ဇွန်လတွင် ပြန်လည်ကျင်းပသည့် တက္ကသိုလ်ဝင်စာမေးပွဲ
(စာရင်းရှိ၊ ဖြေဆို၊ ပျက်ကွက်) စာရင်း

မြန်မာစာဘာသာရပ် — ရက်စွဲ။ ၁၆ - ၆ - ၂၀၂၅

စဉ်	တိုင်းဒေသကြီး/ ပြည်နယ်	ခရိုင် အရေအတွက်	မြို့နယ် အရေအတွက်	စာစစ်ဌာန အရေအတွက်	စာရင်းရှိ			ဖြေဆို			ပျက်ကွက်			ဖြေဆိုသည့် ရာခိုင်နှုန်း	ပျက်ကွက် ရာခိုင်နှုန်း	မှတ်ချက်
					ကျား	မ	ပေါင်း	ကျား	မ	ပေါင်း	ကျား	မ	ပေါင်း			
၁	ကချင်	၆	၁၂	၂၂	၃၃၃၇	၅၃၅၉	၈၆၉၆	၃၂၈၁	၅၃၀၃	၈၅၈၄	၅၆	၅၆	၁၁၂	၉၈.၇၁%	၁.၂၉%	
၂	စစ်ကိုင်း	၉	၁၃	၂၅	၃၁၃၈	၅၀၆၇	၈၂၀၅	၃၀၇၇	၄၉၆၈	၈၀၄၅	၆၁	၉၉	၁၆၀	၉၈.၀၅%	၁.၉၅%	
၃	မန္တလေး	၁၀	၂၅	၁၀၁	၁၄၆၅၈	၁၉၅၈၃	၃၄၂.၄၁	၁၄၄၀၀	၁၉၃၈၈	၃၃၇၈၈	၂၅၈	၁၉၅	၄၅၃	၉၈.၆၈%	၁.၃၂%	
၄	နေပြည်တော်	၄	၈	၄၇	၅၄၆၈	၇၀၆၃	၁၂၅၃.၁	၅၄၀၄	၇၀၀.၃	၁၂၄၀.၇	၆၄	၆၀	၁၂၄	၉၉.၀၁%	၀.၉၉%	
	စုစုပေါင်း	**၂၉**	**၅၈**	**၁၉၅**	**၂၆၆၀.၁**	**၃.၇၀.၇.၂**	**၆.၃.၆.၃**	**၂.၆.၁.၂**	**.၃.၆.၆.၂**	**.၆.၈.၄**	**.၃.၃.**	**.၃.၀**	**.၈.၄.**	**.၉.၆.%**	**.၁..%**	

နိုင်ငံတော်စီမံအုပ်ချုပ်ရေးကောင်စီက ချီးမြှင့်သည့် သာသနာတော်ဆိုင်ရာဘွဲ့တံဆိပ် အိမ်တိုင်ရာရောက် သွားရောက်ချီးမြှင့်ပေးအပ်

ရန်ကုန် ဇွန် ၁၇

ရန်ကုန်တိုင်းဒေသကြီး ဝန်ကြီးချုပ် ဦးစိုးသိန်းသည် ရန်ကုန်တိုင်းစစ်ဌာနချုပ် တိုင်းမှူး ဗိုလ်ချုပ် ပြည့်စုံလင်း၊ တာဝန်ရှိသူများနှင့်အတူ သာသနာတော်ဆိုင်ရာဘွဲ့တံဆိပ်များ ချီးမြှင့်အပ်နှင်းခြင်း အခမ်းအနားသို့ ကျန်းမာရေးအရ ကိုယ်တိုင်တက်ရောက်ရယူနိုင်ခဲ့ခြင်းမရှိသော ဘွဲ့ခံပုဂ္ဂိုလ်ထံ ယနေ့နံနက်ပိုင်းတွင် သာသနာတော်ဆိုင်ရာဘွဲ့တံဆိပ်ဖြစ်သည့် သီရိသုမင္ဂသိရီဘွဲ့တံဆိပ်ကို ကာယကံရှင်နေအိမ်သို့ သွားရောက်ချီးမြှင့်အပ်နှင်းသည်။

ဦးစွာ မရမ်းကုန်းမြို့နယ်နေ ဘွဲ့ခံပုဂ္ဂိုလ်၏နေအိမ်သို့သွားရောက်၍ နိုင်ငံတော်စီမံအုပ် ချုပ်ရေးကောင်စီ ဥက္ကဋ္ဌက ချီးမြှင့်သည့် သာသနာတော်ဆိုင်ရာဘွဲ့တံဆိပ် သီရိသုမင္ဂသိရီဘွဲ့တံဆိပ်ကို တိုင်းဒေသကြီးဝန်ကြီးချုပ်၊ ရန်ကုန်တိုင်းစစ်ဌာနချုပ် တိုင်းမှူးနှင့်တိုင်းဒေသကြီးဝန်ကြီးများက ပေးအပ်ချီးမြှင့်ရာ ဘွဲ့ခံပုဂ္ဂိုလ်ဖြစ်သည့် ဒေါ်ခင်စောနှင်းက လက်ခံရယူသည်။

ထို့နောက် ဒေါ်ခင်စောနှင်း မိသားစုက ငလျင်ဘေးဒဏ်သင့်ဒေသများ ပြန်လည်ထူထောင်ရေးအတွက် အလှူငွေကျပ်သိန်း ၁၀၀ ပေးအပ်လှူဒါန်းရာ တိုင်းဒေသကြီးဝန်ကြီးချုပ်နှင့်အဖွဲ့က လက်ခံရယူခဲ့ပြီး ဂုဏ်ပြုမှတ်တမ်းလွှာ ပြန်လည်ပေးအပ်သည်။

ညနေပိုင်းတွင် တိုင်းဒေသကြီးဝန်ကြီးချုပ်သည် အဖွဲ့ဝင်များနှင့်အတူ တောင်ဥက္ကလာပမြို့နယ် ပဒေသာအားကစားခန်းမ၌ ကျင်းပသည့် ၂၀၂၅ ခုနှစ် ရန်ကုန်တိုင်းဒေသကြီးဝန်ကြီးချုပ်ဖလား မြို့နယ်ပေါင်းစုံ မြန်မာ့သိုင်းပြိုင်ပွဲ ဆုချီးမြှင့်ပွဲအခမ်းအနားသို့ တက်ရောက်ပြီး ၅၀–၅၅ ကီလိုတန်း အမျိုးသမီး (ဓား–၂) အတိုက်ပြိုင်ပွဲ ဗိုလ်လုပွဲအဖြစ် ဒလမြို့နယ်အသင်းနှင့် ဒဂုံမြို့သစ်(အရှေ့ပိုင်း)မြို့နယ်အသင်းတို့၏ ယှဉ်ပြိုင်နေမှုကို ကြည့်ရှုအားပေး၍ ဆုချီးမြှင့်ပွဲတွင် မြန်မာနိုင်ငံသိုင်းအဖွဲ့ချုပ် နာယကက ၅၀–၅၅ ကီလိုတန်း အမျိုးသမီး(ဓား–၂) အတိုက်ပြိုင်ပွဲတွင် ပထမဆု၊ ဒုတိယဆုနှင့် တတိယ(ပူးတွဲ) ဆုရရှိသူများကိုလည်းကောင်း၊ ရန်ကုန်တိုင်းဒေသကြီး မြန်မာ့သိုင်းဆပ်ကော်မတီဥက္ကဋ္ဌက ၅၃– ၅၇ ကီလိုတန်း အမျိုးသားဒုစိတ်အတိုက်ပြိုင်ပွဲတွင် ပထမဆု၊ ဒုတိယဆုနှင့် တတိယ(ပူးတွဲ)ဆုရရှိသူများကို လည်းကောင်း ဆုတံဆိပ်နှင့် ဂုဏ်ပြုချီးမြှင့်ငွေများ ပေးအပ်ကြသည်။

ဆက်လက်၍ တိုင်းဒေသကြီးဝန်ကြီးများနှင့် တာဝန်ရှိသူများက လက်ထောက်နည်းပြအဆင့် အမျိုးသမီး(ဓား–၂)လက်ပြိုင်ပွဲ၊ လက်ထောက်နည်းပြအဆင့် အမျိုးသား(ဓား–၂)လက်ပြိုင်ပွဲ၊ လက်ထောက်နည်းပြအဆင့် အမျိုးသမီး တုတ်ရှည်ပြိုင်ပွဲ၊ လက်ထောက်နည်းပြအဆင့် အမျိုးသားတုတ်ရှည်ပြိုင်ပွဲနှင့် ခွဲမှုးအဆင့် အမျိုးသား လုံ့ရှည်ပြိုင်ပွဲတို့တွင် ပထမ၊ ဒုတိယနှင့် တတိယဆုရရှိသူများကို လည်းကောင်း၊ အမျိုးသမီးအကောင်ဆုံးဆု၊ အမျိုးသားအကောင်ဆုံးဆုရရှိသူများကိုလည်းကောင်း၊ တိုင်းဒေသကြီးဝန်ကြီးချုပ်က အမျိုးသမီးအသင်းလိုက် တံခွန်စိုက်ဆုဖလားနှင့် အမျိုးသားအသင်းလိုက် တံခွန်စိုက်ဆုဖလားရရှိသောအသင်းများကို လည်းကောင်း တစ်ဦးချင်းဆုတံဆိပ်များ၊ ဂုဏ်ပြုချီးမြှင့်ငွေများနှင့် တံခွန်စိုက်ဆုဖလားတို့ ပေးအပ်ခဲ့ကြောင်း သတင်းရရှိသည်။

ဇွဲထက်ကို(ပြန်/ဆက်)

၂၀၂၅ ခုနှစ် ဇွန်လတွင် ပြန်လည်ကျင်းပသည့်တက္ကသိုလ်ဝင်စာမေးပွဲ အင်္ဂလိပ်စာဘာသာရပ် ဆက်လက်ဖြေဆို

ဧမ္ဘာသိရီ

၂၀၂၅ ခုနှစ် တက္ကသိုလ်ဝင်စာမေးပွဲ အင်္ဂလိပ်စာဘာသာရပ်ကို ပြည်ထောင်စုနယ်မြေ နေပြည်တော် ဧမ္ဘာသိရီမြို့နယ်အတွင်းရှိ စာစစ်ဌာနများ၌ ယနေ့နံနက် ၉ နာရီတွင် ကျောင်းသား ကျောင်းသူများ စတင်ဖြေဆိုလျက်ရှိကြသည်။

ယနေ့ဖြေဆိုလျက်ရှိသော ၂၀၂၅ ခုနှစ် တက္ကသိုလ်ဝင်စာမေးပွဲကို ဧမ္ဘာသိရီမြို့နယ်အတွင်းရှိ စာစစ်ဌာန ခြောက်ခု၌ ကျောင်းသား ကျောင်းသူ စုစုပေါင်း ၁၄၆၂ ဦး စာရင်းပေးသွင်းထားပြီး ကျောင်းတွင်းနှင့် အပြင်ဖြေ ဖြေဆိုသူကျောင်းသား ကျောင်းသူ စုစုပေါင်း ၁၄၄၄ ဦး ဝင်ရောက်ဖြေဆိုကာ ပျက်ကွက်ကျောင်းသား ကျောင်းသူ စုစုပေါင်း ၁၈ ဦးရှိပြီး ရာခိုင်နှုန်းအနေဖြင့် ၉၈ ဒသမ ၇၇ ရာခိုင်နှုန်း ဖြေဆိုကြောင်း မြို့နယ်ပညာရေးမှူးရုံးမှ သိရသည်။

တင့်ဖူးခိုင်(ပြန်/ဆက်)

ပျော်ဘွယ်မြို့နယ်၌ ၂၀၂၅ ခုနှစ် တက္ကသိုလ်ဝင်စာမေးပွဲ ဒုတိယနေ့ အင်္ဂလိပ်စာဘာသာရပ် ပြန်လည်ဖြေဆိုခြင်းကို ဇွန် ၁၇ ရက် နံနက် ၉ နာရီက သတ်မှတ်စာစစ်ဌာန ရှစ်ခုတွင် ကျောင်းသား ကျောင်းသူများ အေးချမ်းစွာဖြေဆိုစဉ်။

မင်းမင်းထွေး(ပျော်ဘွယ်)

လယ်ဝေး

ပြည်ထောင်စုနယ်မြေ လယ်ဝေးမြို့နယ်၌ ယနေ့နံနက် ၉ နာရီက ၂၀၂၅ ခုနှစ် တက္ကသိုလ်ဝင်စာမေးပွဲ အင်္ဂလိပ်စာဘာသာရပ်ကို စာစစ်ဌာန ၁၁ ခုတွင် တက္ကသိုလ်ဝင်စာမေးပွဲ လာရောက်ဖြေဆိုသည့် ကျောင်းသား ကျောင်းသူ စုစုပေါင်း ၂၄၇၇ ဦးရှိပြီး တစ်မြို့နယ်လုံး ဖြေဆိုသူမှာ ၉၈ ဒသမ ၆၈ ရာခိုင်နှုန်းဖြစ်ကြောင်း မြို့နယ်ပညာရေးမှူးရုံးမှ သိရသည်။

လယ်ဝေး(ပြန်/ဆက်)

ကသာ

စစ်ကိုင်းတိုင်းဒေသကြီး ကသာမြို့တွင် ၂၀၂၄–၂၀၂၅ ပညာသင်နှစ် တက္ကသိုလ်ဝင်စာမေးပွဲ (ဒုတိယအကြိမ်) ဒုတိယနေ့ အင်္ဂလိပ်စာဘာသာရပ်ကို ယနေ့နံနက်က အမှတ်(၁)အခြေခံပညာအထက်တန်းကျောင်း၌ ကျောင်းသား ကျောင်းသူများ အေးချမ်းစွာ ဖြေဆိုလျက်ရှိသည်။

ကသာမြို့နယ်တွင် အမှတ်(၁) အခြေခံပညာအထက်တန်းကျောင်း၌ စာစစ်ဌာန တစ်ခုရှိရာ တက္ကသိုလ်ဝင်စာမေးပွဲကျောင်းတွင်း ဖြေဆိုခွင့်ရှိသူ ကျောင်းသား ကျောင်းသူ စုစုပေါင်း ၅၆၁ ဦးရှိရာ ဖြေဆိုရန် ပျက်ကွက်သည့် ကျောင်းသား ကျောင်းသူ စုစုပေါင်းခုနစ်ဦး ရှိကြောင်းနှင့် ပြင်ပအလွတ်ဖြေဆိုသူ ကျောင်းသား ကျောင်းသူ စုစုပေါင်း ၆၇ ဦးရှိပြီး အတွင်းဖြေ/ အလွတ်ဖြေ စုစုပေါင်း ၆၂၁ ဦးရှိ၍ ဖြေဆိုသည့် ကျောင်းသား ကျောင်းသူ ၉၈ ဒသမ ၈၉ ရာခိုင်နှုန်းရှိပြီး ဖြေဆိုရန် ပျက်ကွက်မှု ၁ ဒသမ ၁၁ ရာခိုင်နှုန်းရှိကြောင်း မြို့ပညာရေးမှူးရုံးမှ သိရသည်။

ကျော်စွာ(ကသာ)

စစ်ကိုင်းတိုင်းဒေသကြီး မုံရွာမြို့၌ မန္တလေးလျင်ကြီးကြောင့် စာမေးပွဲအဖြေလွှာများ ပျက်စီးဆုံးရှုံးခဲ့ရသည့်အတွက် Grade–12 စာမေးပွဲများကို ဇွန် ၁၇ ရက် နံနက် ၉ နာရီက မုံရွာမြို့အမှတ်(၂) အခြေခံပညာအထက်တန်းကျောင်းနှင့် စိုက်ပျိုးမွေးမြူရေး အထက်တန်းကျောင်း(အလုံ)တို့တွင် ဒုတိယနေ့ အင်္ဂလိပ်စာဘာသာရပ်အား ကျောင်းသား ကျောင်းသူများ အေးချမ်းစွာပြန်လည်ဖြေဆိုလျက်ရှိသည်ကို တွေ့ရစဉ်။

ခရိုင်(ပြန်/ဆက်)

မြစ်သား

မန္တလေးတိုင်းဒေသကြီး မြစ်သားမြို့နယ်၌ Grade–12 တက္ကသိုလ်ဝင်စာမေးပွဲကို သတ်မှတ်စာစစ်ဌာနများတွင် ယနေ့ နံနက် ၉ နာရီက အင်္ဂလိပ်စာဘာသာရပ်ကို ကျောင်းသား ကျောင်းသူများ ဆက်လက်ဖြေဆိုလျက်ရှိကြောင်း သိရသည်။

မြစ်သားမြို့နယ်တွင် Grade–12 တက္ကသိုလ်ဝင်စာမေးပွဲ ပြန်လည်ဖြေဆိုသည့် စာစစ်ဌာန သုံးခုရှိပြီး အခြေခံပညာနှင့် စက်မှုစိုက်ပျိုးမွေးမြူရေးအထက်တန်းကျောင်းစာစစ်ဌာန၊ ကူမဲအခြေခံပညာအထက်တန်းကျောင်းစာစစ်ဌာန၊ ရွာခိုင်ကြီး အခြေခံပညာအထက်တန်းကျောင်းစာစစ်ဌာနတို့တွင် ဖြေဆိုသူကျောင်းသား ကျောင်းသူ စုစုပေါင်း ၈၃၉ ဦးတို့ ဖြေဆိုလျက်ရှိကြောင်း သိရသည်။

ဝါဝါမြင့် (မြစ်သား)

အဂတိလိုက်စားမှုတိုက်ဖျက်ရေးကော်မရှင်၏ ၂၀၂၄ ခုနှစ်အတွင်း လုပ်ငန်းဆောင်ရွက်မှုများ

— ○ မောင်တည်ကြည် ○ —

- ၂၀၂၄ ခုနှစ်အတွင်း မြန်မာနိုင်ငံ အဂတိလိုက်စားမှုတိုက်ဖျက်ရေးကော်မရှင်နဲ့ ရုရှားဖက်ဒရေးရှင်းနိုင်ငံ ရှေ့နေချုပ်ရုံးတို့အကြား ၂၀၂၄-၂၀၂၆ ပူးပေါင်းဆောင်ရွက်မှုဆိုင်ရာ အစီအစဉ်ကို လက်မှတ်ရေးထိုးနိုင်ခဲ့တဲ့အတွက် နှစ်နိုင်ငံအကြား အဂတိလိုက်စားမှုတိုက်ဖျက်ရေးနဲ့စပ်လျဉ်းပြီး သတင်းအချက်အလက်ဖလှယ်ခြင်း၊ အဂတိလိုက်စားမှုတားဆီးကာကွယ်ရေးလုပ်ငန်းတွေ ပူးပေါင်းဆောင်ရွက်ခြင်း၊ နှစ်နိုင်ငံချစ်ကြည်ရေးခရီးစဉ်တွေ အပြန်အလှန်သွားရောက်နိုင်ခြင်း စတဲ့ အကျိုးကျေးဇူးတွေ ရရှိနိုင်မှာဖြစ်
- ကော်မရှင်ဟာ အဂတိလိုက်စားမှုကို နိုင်ငံ့ဝန်ထမ်းတွေ၊ ပြည်သူ့ဝန်ထမ်းတွေ၊ စီးပွားရေးလုပ်ငန်းရှင်တွေ၊ အရပ်ဘက်အဖွဲ့အစည်းတွေ၊ သတင်းမီဒီယာတွေ၊ ပြည်သူလူထုအားလုံးနဲ့ ပူးပေါင်းပြီး အဂတိကင်းစင်တဲ့ အသိုက်အဝန်းတစ်ခု ဖြစ်ပေါ်လာစေဖို့ ရည်မှန်းကြိုးပမ်း အကောင်အထည်ဖော်ဆောင်ရွက်နေ

(ယမန်နေ့မှအဆက်)

နိုင်ငံတကာအဖွဲ့အစည်းများနှင့် လက်ခံတွေ့ဆုံခြင်း

၂၀၂၄ ခုနှစ်အတွင်း ကော်မရှင်က ရုရှားဖက်ဒရေးရှင်းနိုင်ငံ ရှေ့နေချုပ်ရုံးရဲ့ Grand Department of Criminal Court Proceeding မှ ဌာနအကြီးအကဲဖြစ်သူ Mr. BAZHUTOV Sergey ဦးဆောင်တဲ့ ကိုယ်စားလှယ်အဖွဲ့ကို ၂၇-၁၁-၂၀၂၄ ရက်နေ့မှာ နေပြည်တော်ရှိ ရွှေနန်းတော်ဟိုတယ်မှာ လက်ခံတွေ့ဆုံပြီး ရှေ့ဆက်လက်ဆောင်ရွက်မယ့် အဂတိလိုက်စားမှုတိုက်ဖျက်ရေးဆိုင်ရာ ပူးပေါင်းဆောင်ရွက်မှုနဲ့၊ အဂတိလိုက်စားမှုနဲ့စပ်လျဉ်းတဲ့ နိုင်ငံဖြတ်ကျော်မှုခင်းဆိုင်ရာ ကိစ္စရပ်တွေနဲ့ စပ်လျဉ်းလို့ ဆွေးနွေးခဲ့ပါတယ်။

တရုတ်နိုင်ငံ ယူနန်ပြည်နယ်ကြီးကြပ်ရေးကော်မရှင် (Yunan Provincial Commission of Supervision) မှ ဒုတိယညွှန်ကြားရေးမှူးချုပ် Ms. Fang Zhiming ဦးဆောင်တဲ့ ကိုယ်စားလှယ်အဖွဲ့ဟာ ကော်မရှင်ရုံးခွဲ (ရန်ကုန်) တာဝန်ခံ ကိုယ်စားလှယ်အဖွဲ့နဲ့ ကော်မရှင်ရုံးခွဲ (မန္တလေး) တာဝန်ခံ ကိုယ်စားလှယ်အဖွဲ့တို့ကို တွေ့ဆုံပြီး ဆင်းရဲနွမ်းပါးမှုတိုက်ဖျက်ရေးနဲ့ ယှဉ်တွဲပြီး စီးပွားရေးကဏ္ဍ ဖွံ့ဖြိုးတိုးတက်ရေးဆိုင်ရာ ကိစ္စရပ်တွေ၊ ကျောင်းသားလူငယ်တွေကို အသိပညာပေးခြင်းနဲ့ နိုင်ငံ့ဝန်ထမ်းတွေကို အသိပညာပေးခြင်းဆိုင်ရာ အစီအမံတွေ၊ မြန်မာနိုင်ငံ အဂတိလိုက်စားမှုတိုက်ဖျက်ရေးကော်မရှင်မှ ဆောင်ရွက်လျက်ရှိတဲ့ ကိစ္စရပ်တွေကို ဆွေးနွေးခဲ့ကြောင်း လေ့လာသိရှိရပါတယ်။

ပြည်ပသင်တန်းများ တက်ရောက်ခြင်း

ကော်မရှင်ဟာ အပြည်ပြည်ဆိုင်ရာပူးပေါင်းဆောင်ရွက်မှုအနေနဲ့ရော ဝန်ထမ်းတွေရဲ့ စွမ်းဆောင်ရည် မြင့်မားတိုးတက်စေဖို့အတွက်ပါ ရည်ရွယ်ပြီး အပြည်ပြည်ဆိုင်ရာအဖွဲ့အစည်းတွေ၊ ဒေသတွင်းမိတ်ဖက်နိုင်ငံ အဖွဲ့အစည်းတွေကနေ ဖိတ်ကြားလာတဲ့ သင်တန်းတွေကို ကော်မရှင်ရုံးရှိ ဝန်ထမ်းတွေ စေလွှတ်တက်ရောက်စေခဲ့ရာမှာ ၂၀၂၄ ခုနှစ်အတွင်း In-Person နဲ့ ဖွင့်လှစ်တဲ့ သင်တန်း ခြောက်ကြိမ်မှာ သင်တန်းသား ခုနစ်ဦးအား ပြည်ပနိုင်ငံသို့ စေလွှတ်နိုင်ခဲ့ပြီး Online စနစ်နဲ့ ဖွင့်လှစ်တဲ့ ပြည်ပသင်တန်း နှစ်ကြိမ်ကို သင်တန်းသား သုံးဦး တက်ရောက်ခဲ့ပါတယ်။

ပြည်တွင်းသင်တန်းများ တက်ရောက်ခြင်း

ကော်မရှင်ရုံးဝန်ထမ်းတွေရဲ့ စွမ်းဆောင်ရည် မြင့်မားလာစေဖို့နဲ့၊ စိတ်ဓာတ်၊ စည်းကမ်း၊ ခံယူချက် ပြည့်ဝစေဖို့အတွက် ဝန်ကြီးဌာန/အဖွဲ့အစည်းတွေကနေ ဖွင့်လှစ်တဲ့ သင်တန်း ၄၇ ခုမှာ သင်တန်းသား ၈၀ အား စေလွှတ်တက်ရောက်ခဲ့ပါတယ်။ ဒုံအပြင် ကော်မရှင်ရုံးမှာဖွင့်လှစ်တဲ့ ဝန်ထမ်းတွေ စွမ်းဆောင်ရည်မြှင့်တင်ရေးသင်တန်းခြောက်ခုမှာ သင်တန်းသား ၁၄၉ ဦးအား သင်ကြားပို့ချခဲ့ပါတယ်။

ဌာနတွင်းအလုပ်ရုံဆွေးနွေးပွဲ ကျင်းပခြင်း

ကော်မရှင်ရုံးမှာ တာဝန်ထမ်းဆောင်နေတဲ့ ဝန်ထမ်းတွေကို လုပ်ငန်းစွမ်းဆောင်ရည်၊ စာဖတ်စွမ်းရည်၊ တင်ပြနိုင်မှုစွမ်းရည်နဲ့၊ အင်္ဂလိပ်ဘာသာစကားစွမ်းရည်တို့ မြင့်မားလာစေဖို့၊ ဖြောင့်မတ်တည်ကြည်မှုနဲ့၊ အဂတိလိုက်စားမှုတိုက်ဖျက်ရေးဆိုင်ရာ အသိပညာဗဟုသုတကြွယ်ဝလာစေဖို့ ရည်ရွယ်ပြီး အင်္ဂလိပ်ဘာသာစကားနဲ့ **"Enhancing Integrity and Combatting Corruption"** အလုပ်ရုံဆွေးနွေးပွဲရော ဝန်ထမ်းများအား Cryptocurrency နဲ့ စပ်လျဉ်းပြီး အသိပညာတိုးပွားစေဖို့အတွက် ရည်ရွယ်ပြီး **"Cryptocurrency အကြောင်း သိကောင်းစရာ"** အသိပညာပေးစကားပိုင်းဆွေးနွေးပွဲတို့ကို ကျင်းပနိုင်ခဲ့ပါတယ်။

၂၀၂၄ ခုနှစ်လုပ်ငန်းဆောင်ရွက်မှုများအပေါ် သုံးသပ်အကဲဖြတ်ခြင်းနှင့် ရှေ့လုပ်ငန်းစဉ်များ ချမှတ်ခြင်း

ကော်မရှင်ဟာ အဂတိလိုက်စားမှုတိုက်ဖျက်ရေးမဟာဗျူဟာစီမံချက်ကို လေးနှစ်တစ်ကြိမ် ရေးဆွဲဆောင်ရွက်လျက်ရှိရာမှာ အဲဒီမဟာဗျူဟာစီမံချက်အပေါ်မူတည်ပြီး ၂၀၂၄ ခုနှစ်အတွင်း ကော်မရှင်ရုံးအဖွဲ့နဲ့ ဦးစီးဌာနတွေက အကောင်အထည်ဖော်ဆောင်ရွက်ဖို့ ၄၁ ချက်နဲ့ ရေးဆွဲခဲ့ရာမှာ အကောင်အထည်ဖော် ဆောင်ရွက်မှုအနေနဲ့ ၃၆ ချက် (၈၈ ရာခိုင်နှုန်း) အကောင်အထည်ဖော် ဆောင်ရွက်နိုင်ခဲ့တဲ့အတွက် ၂၀၂၄ ခုနှစ် လုပ်ငန်းအစီအစဉ်ဟာ ထိရောက်သေချာမှုရှိတဲ့ လုပ်ငန်းအစီအစဉ်ဖြစ်တယ်လို့ သုံးသပ်တင်ပြထားပါတယ်။

အဂတိလိုက်စားမှု တိုက်ဖျက်ရေးဆိုင်ရာ အသိပညာပေးခြင်းကဏ္ဍအနေနဲ့ အဂတိလိုက်စားမှုတိုက်ဖျက်ရေးနဲ့ သက်ဆိုင်တဲ့ အသိပညာဗဟုသုတတွေကို ကျောင်းသားလူငယ်တွေ စတင်ရရှိစေဖို့အတွက် ဆရာကိုင်စာအုပ်တွေနဲ့ ရည်ညွှန်းစာစောင်တွေကို အခြေခံပညာကျောင်းနဲ့ တက္ကသိုလ်၊ ကောလိပ်တွေကို ဖြန့်ဝေနိုင်ခဲ့တာကြောင့် ကျောင်းသားလူငယ်တွေအတွက် ဖြောင့်မတ်တည်ကြည်မှုနဲ့၊ အဂတိလိုက်စားမှုတိုက်ဖျက်ရေးဆိုင်ရာ ဗဟုသုတတွေရရှိစေဖို့ ဆောင်ရွက်နိုင်ခဲ့ပါတယ်။

အဂတိလိုက်စားမှု တားဆီးကာကွယ်ရေးအဖွဲ့တွေအနေနဲ့ ပြည်သူလူထုကို သတင်းပို့တိုင်ကြားနိုင်တဲ့ အခွင့်အလမ်းတွေ ပိုမိုရရှိအောင် ဆောင်ရွက်ပေးနိုင်ခဲ့မှုတွေကတော့ ဆောင်းပါးအတွင်း သီးသန့်ဂရပ်ဖြင့် ဖော်ပြထားပါတယ်။**(အောက်ပုံ)**

အဂတိလိုက်စားမှု တားဆီးကာကွယ်ရေးအဖွဲ့တွေအနေနဲ့ ပြည်သူလူထုကို သတင်းပို့တိုင်ကြားနိုင်တဲ့ အခွင့်အလမ်းတွေ ပိုမိုရရှိအောင် ဆောင်ရွက်ပေးနိုင်ခဲ့မှုတွေက ဆောင်းပါးအတွင်း သီးသန့်ဂရပ်ဖြင့် ဖော်ပြထားပါတယ်။**(အောက်ပုံ)**

နိုင်ငံတကာရေးရာကိစ္စရပ်များနှင့်စပ်လျဉ်း၍ လုပ်ငန်းဆောင်ရွက်မှုများအပေါ် သုံးသပ်တင်ပြချက်များ

၂၀၂၄ ခုနှစ်အတွင်း မြန်မာနိုင်ငံ အဂတိလိုက်စားမှုတိုက်ဖျက်ရေးကော်မရှင်နဲ့ ရုရှားဖက်ဒရေးရှင်းနိုင်ငံ ရှေ့နေချုပ်ရုံးတို့အကြား ၂၀၂၄-၂၀၂၆ ပူးပေါင်းဆောင်ရွက်မှုဆိုင်ရာ အစီအစဉ်ကို လက်မှတ်ရေးထိုးနိုင်ခဲ့တဲ့အတွက် နှစ်နိုင်ငံအကြား အဂတိလိုက်စားမှုတိုက်ဖျက်ရေးနဲ့ စပ်လျဉ်းပြီး သတင်းအချက်အလက် ဖလှယ်ခြင်း၊ အဂတိလိုက်စားမှု တားဆီးကာကွယ်ရေးလုပ်ငန်းတွေ ပူးပေါင်းဆောင်ရွက်ခြင်း၊ နှစ်နိုင်ငံချစ်ကြည်ရေးခရီးစဉ်တွေ အပြန်အလှန်သွားရောက်နိုင်ခြင်း စတဲ့ အကျိုးကျေးဇူးတွေရရှိနိုင်မှာ ဖြစ်ပါတယ်။

အဲဒီအစီအစဉ် အကောင်အထည်ဖော်ဆောင်ရွက်မှုအနေနဲ့ အဂတိလိုက်စားမှု ကျူးလွန်ရာမှရရှိတဲ့ ဝိုင်ဆိုင်မှုပစ္စည်းတွေ ပြန်လည်ရယူရေးဆိုင်ရာ စကားပိုင်းဆွေးနွေးပွဲကို ကော်မရှင်နဲ့ ရုရှားဖက်ဒရေးရှင်းနိုင်ငံ ရှေ့နေချုပ်ရုံးတို့ ပူးပေါင်းပြီး ၂၇-၁၁-၂၀၂၄ ရက်နေ့မှာ နေပြည်တော် ရွှေနန်းတော်ဟိုတယ်မှာ ကျင်းပနိုင်ခဲ့ပါတယ်။ နိုင်ငံတကာမှာ ကျင်းပတဲ့ အစည်းအဝေး၊ ညီလာခံ၊ အလုပ်ရုံဆွေးနွေးပွဲတွေမှာ In Person နဲ့ ၁၃ ကြိမ် ပါဝင်တက်ရောက်နိုင်ခြင်း၊ Virtual Format နဲ့ လေးကြိမ် တက်ရောက်နိုင်ခဲ့လို့ အဂတိလိုက်စားမှု

စာမျက်နှာ ၇ သို့

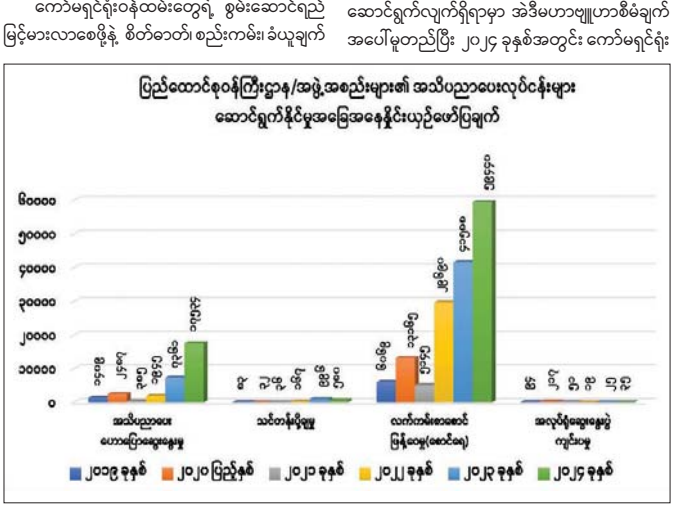
ပြည်ထောင်စုဝန်ကြီးဌာန/အဖွဲ့အစည်းများ၏ အသိပညာပေးလုပ်ငန်းများ
ဆောင်ရွက်နိုင်မှုအခြေအနေနှိုင်းယှဉ်ဖော်ပြချက်
0
100000
200000
300000
400000
500000
600000
ဝန်ကြီးဌာန/ဦးစီးဌာန
ပြည်ထောင်စုဝန်ကြီးဌာန/အဖွဲ့အစည်းများ
ပြည်ထောင်စုဝန်ကြီးဌာန/ဦးစီးဌာန

ပခုက္ကူစာပေဆုရ စာအုပ်ဖြန့်ချိရောင်းချ

နေပြည်တော် ဇွန် ၁၇

ပြန်ကြားရေးဝန်ကြီးဌာန ပုံနှိပ်ရေးနှင့် ထုတ်ဝေရေးဦးစီးဌာန စာပေဗိမာန်က ပခုက္ကူစာပေဆု၊ ကဗျာပေါင်းချုပ် ဒုတိယဆုရရှိသည့် စာရေးဆရာ ရွှေမင်းသား (စစ်ကိုင်း)၏ **"မွေးမြေဂုဏ်ရည် စာပန်းသီကဗျာများ"** စာအုပ်ကို ဖြန့်ချိရောင်းချလျက်ရှိသည်။

ယင်းစာအုပ်တွင် စိတ်ထားမြတ်၊ ကြေးမုံမှ သင်ခန်းစာ၊ လူသားစွမ်းရည်၊ တူသောအကျိုး၊ လောကအလှသဘာဝ၊ အလုဝေစည်တို့တိုင်းပြည်၊ ကြေးစည်သံ၊ မြန်မာ့စိတ်ထား(၂)၊ ဧရာဝတီ၊ အရိပ်ပေးသူ စသည့်ကဗျာပုံပေါင်း ၆၉ ပုဒ်ပါရှိသည်။ ရိုးရာလေ့၊ မေတ္တာတရား၊ မိဘကျေးဇူး၊ ယဉ်ကျေးမှု၊ တရားမမျှ၊ ဘဝဒဿန စသည်ဖြင့် အကြောင်းအရာများ စုံလင်မျှတစွာ ရေးဖွဲ့သီကုံးထားသည့် စာအုပ်ကောင်းတစ်အုပ် ဖြစ်ပါသည်။

အဆိုပါ စာအုပ်ကို ရောင်းဈေး ၂၅၀၀ ကျပ်ဖြင့် အမှတ် ၅၂၉ - ၅၃၁၊ ကုန်သည်လမ်းရှိ စာပေဗိမာန်စာအုပ်ဆိုင် ဖုန်း ၀၁၈-၂၄၉၀၃၁၊ ၀၁၈-၃၈၁၄၄၈ ၊ အမှတ် (တ-၅၅)၊ သပြေကုန်းဈေး၊ နေပြည်တော်ရှိ စာပေဗိမာန်စာအုပ်ဆိုင် ဖုန်း ၀၆၇-၃၄၁၄၆၈၁၊ ၀၆-၄၄၉၅၄၀၆၆၇၊ ၈၆ လမ်း၊ ၂၁ လမ်းနှင့် ၂၂ လမ်းကြား၊ မန္တလေးမြို့ရှိ စာပေဗိမာန်စာအုပ်ဆိုင် ဖုန်း ၀၂-၄၀၃၀၁၈၆ နှင့် အမြို့မြို့ရှိ စာပေဗိမာန်ကိုယ်စားလှယ်များထံတွင် ဆက်သွယ်ဝယ်ယူနိုင်ကြောင်းနှင့် လက်ကားမှာယူလိုပါက အမှတ် ၅၂၉-၅၃၁၊ ကုန်သည်လမ်းရှိ စာပေဗိမာန်အရောင်းဌာန ဖုန်း ၀၁၈-၂၄၉၀၃၁၊ ၀၁၈ - ၃၈၁၄၄၈ သို့ ဆက်သွယ်နိုင်ကြောင်း သတင်းရရှိသည်။

သတင်းစဉ်

ရွှေဘိုမြို့၌ ၂၀၂၄ ခုနှစ် စူဠဘွဲ့နှင်းသဘင် စာအောင်လက်မှတ် ဆက်ကပ်လျှုဒါန်း

ရွှေဘို ဇွန် ၁၇

စစ်ကိုင်းတိုင်းဒေသကြီး ရွှေဘိုမြို့ ကျီတော်စုရပ်ရှိရတနာသိမ်သာသနာ့ဗိမာန်တော်ကြီးအတွင်း၌ ၂၀၂၄ ခုနှစ် စူဠဘွဲ့နှင်းသဘင် စာအောင်လက်မှတ် ဆက်ကပ်လျှုဒါန်းပွဲအခမ်းအနားကို ဇွန် ၁၄ ရက်က ကျင်းပသည်။

အခမ်းအနားတွင် ရွှေဘိုမြို့နယ် သံဃနာယကဥက္ကဋ္ဌ ပုခန်းကျောင်းတိုက်ဆရာတော် အဂ္ဂမဟာဂန္ဓဝါစကပဏ္ဍိတ ဘဒ္ဒန္တဓိသေသုတထံမှ ငါးပါးသီလ ခံယူဆောက်တည်ပြီး ဓမ္မာစရိယတန်းအောင် သံဃာတော် ၂၂ ပါး၊ ဓမ္မာစရိယတန်းအောင် သီလရှင် တစ်ပါး၊ ပထမလတ်တန်းအောင် သံဃာတစ်ပါး၊ ပထမငယ်တန်းအောင် သံဃာ ၂၁ ပါး၊ အခြေပြုမူလတန်းအောင်သံဃာ ၄၈ ပါး စုစုပေါင်း ၉၃ ပါးတို့အား တာဝန်ရှိသူများက စာအောင်လက်မှတ်နှင့် ဝတ္ထုဒွေများ ဆက်ကပ်လျှုဒါန်းသည်။

အခမ်းအနားသို့ ခရိုင်စီမံအုပ်ချုပ်ရေးအဖွဲ့ဥက္ကဋ္ဌဦးသောင်းတင်ထွေးနှင့် အဖွဲ့ဝင်များ၊ မြို့နယ်စီမံအုပ်ချုပ်ရေးအဖွဲ့ဥက္ကဋ္ဌ ဦးကျော်နိုင်နှင့် အဖွဲ့ဝင်များ၊ ခရိုင်/မြို့နယ်အဆင့်ဌာနဆိုင်ရာများ၊ မြို့မိ/မြို့ဖများနှင့် လူမှုရေးအသင်းအဖွဲ့များ တက်ရောက်ကြသည်။ **ခရိုင်(ပြန်/ဆက်)**

မြစ်ကြီးနားမြို့နယ် နောင်းပုံ - ပိုးစာခြံကျေးရွာချင်းဆက်လမ်းကို ကွန်ကရစ်လမ်းအဖြစ် အဆင့်မြှင့်တင်

မြစ်ကြီးနား ဇွန် ၁၇

ကချင်ပြည်နယ် မြစ်ကြီးနားမြို့နယ်အတွင်းရှိ ကျေးရွာများ၌ ကျေးရွာချင်းဆက်လမ်းများ အဆင့်မြှင့်တင်ဆောင်ရွက်ရန် မြေပြင်အကြိုကွင်းဆင်းစစ်ဆေးခြင်းကို ဇွန် ၁၆ ရက်က ကျေးလက်လမ်းဖွံ့ဖြိုးရေးဦးစီးဌာန(ရုံးချုပ်)နေပြည်တော်စီမံကိန်းစစ်ဆေးရေးနှင့် အရည်အသွေးထိန်းသိမ်းရေးဌာနခွဲမှ လက်ထောက်ညွှန်ကြားရေးမှူး(မြို့ပြ)ဦးမောင်မောင်မိုးဝင်းနှင့် မြစ်ကြီးနားမြို့နယ်ဦးစီးမှူး ဒေါ်ဆုမွန်အောင်နှင့် တာဝန်ရှိသူများက သွားရောက်စစ်ဆေးသည်။

နောင်းပုံကျေးရွာနှင့် ပိုးစာခြံကျေးရွာကို ဆက်သွယ်ထားသော အရှည်ငါးဖာလုံရှိ ကျေးရွာချင်းဆက်လမ်းဆောင်ရွက်မည့် မြေပြင်အခြေအနေများကို ကွင်းဆင်းကြည့်ရှုစစ်ဆေးပြီး ကျေးရွာပြည်သူများ၏ တင်ပြချက်များအပေါ် ပေါင်းစပ်ညှိနှိုင်း ဆောင်ရွက်ပေးသည်။ **မောင်ခိုင်**

ငါးသိုင်းချောင်းမြို့၌ မျိုးစေ့ချကိရိယာဖြင့် မျိုးစေ့ချစိုက်ပျိုးခြင်း ကွင်းသရုပ်ပြစိုက်ပျိုး

ငါးသိုင်းချောင်း ဇွန် ၁၇

ဧရာဝတီတိုင်းဒေသကြီး ရေကြည်မြို့နယ် ငါးသိုင်းချောင်းမြို့၌ ၂၀၂၅ ခုနှစ် မိုးစပါးမျိုးစေ့ချကိရိယာဖြင့် မျိုးစေ့ချစိုက်ပျိုးခြင်း ကွင်းသရုပ်ပြပွဲကို ဇွန် ၁၆ ရက်က ငါးသိုင်းချောင်းမြို့ မအူကုန်ကျေးရွာ ကွင်းအမှတ် ၉၀၃ ဘီ၊ ဦးပိုင်အမှတ် (၁၉/၁) တောင်သူဦးကုသိုလ်၏ လယ်မြေ လေးဧကတွင် ကျင်းပသည်။

အခမ်းအနားသို့ ခရိုင်စီမံအုပ်ချုပ်ရေးအဖွဲ့ဥက္ကဋ္ဌ ဦးစောထွန်းဝင်းနှင့် မြို့နယ်အုပ်ချုပ်ရေးမှူး ဦးနေလင်းနိုင်တို့က ကျေးရွာရှိ တောင်သူလယ်သမားများနှင့် တွေ့ဆုံကာ ပြည်တွင်းစားရေရိက္ခာ ပြည့်စုံဖူလုံရေးနှင့် ပြည်ပတင်ပို့မှုတို့အတွက် လျာထားချက်ပြည့်မီကျော်လွန်စေရန် ပန်းတိုင်အထွက်နှုန်း စပါးတင်း ၁၀၀ နှင့် အထက်ထွက်ရှိအောင် ဝိုင်းဝန်းကြိုးပမ်း ဆောင်ရွက်ကြရမည်ဖြစ်ကြောင်း ဆွေးနွေးပြောကြားပြီး မျိုးစေ့ချကိရိယာဖြင့် မိုးစပါးမျိုးစေ့ချ သရုပ်ပြခြင်းကို ကြည့်ရှုအားပေး၍ လိုအပ်သည်များ ပေါင်းစပ်ညှိနှိုင်း ဆောင်ရွက်ပေးခဲ့ကြောင်း သိရသည်။

ငါးသိုင်းချောင်း(ပြန်/ဆက်)

ပုဗ္ဗသီရိမြို့နယ်၌ အခွန်ပညာပေးရှင်းလင်းဆွေးနွေး

နေပြည်တော် ဇွန် ၁၇

နေပြည်တော်အတွင်းရှိ သီရိငါးမြို့နယ် အခွန်ဦးစီးဌာနမှုးရုံးအနေဖြင့် ပုဗ္ဗသီရိမြို့နယ်ရှိ လုပ်ငန်းရှင်များအား တည်ဆဲအခွန်ဆိုင်ရာဥပဒေများ၊ ငြေစာများအပေါ်တွင် အခွန်အမှတ်တံဆိပ် ကပ်နိုပ်ခြင်းဆိုင်ရာ ပြဋ္ဌာန်းချက်များနှင့် စပ်လျဉ်းသည့် အခွန်ပညာပေး ဆွေးနွေးပွဲကို ဇွန် ၁၆ ရက်က ပုဗ္ဗသီရိမြို့နယ် အထွေထွေအုပ်ချုပ်ရေးဦးစီးဌာန အစည်းအဝေးခန်းမ၌ ကျင်းပရာ မြို့နယ် အထွေထွေအုပ်ချုပ်ရေးဦးစီးဌာနမှ ဒုတိယအုပ်ချုပ်ရေးမှူး ဦးဇေယျာထွန်းက အမှာစကား ပြောကြားပြီး သီရိငါးမြို့နယ် အခွန်ဦးစီးဌာနမှုး၊ လက်ထောက်ညွှန်ကြားရေးမှူး ဦးလှငွေက အခွန်နှင့်ပတ်သက်၍ ရှင်းလင်းဆွေးနွေးခဲ့ကြောင်း သိရသည်။

နန်းရွှေရတီ(ပြန်/ဆက်)

စာမျက်နှာ ၆ မှ

တိုက်ဖျက်ရေးဆိုင်ရာ ကောင်းမွန်တဲ့အလေ့အထ၊ အတွေ့အကြုံတွေ ဖလှယ်နိုင်ခဲ့ပြီး ကော်မရှင်က ဆောင်ရွက်နေတဲ့ အဂတိလိုက်စားမှုတိုက်ဖျက်ရေး လုပ်ငန်းတွေအတွက် များစွာအထောက်အကူပြုနိုင်မှာဖြစ်ကြောင်း တင်ပြထားတာကို တွေ့ရှိရပါတယ်။

၂၀၂၅ ခုနှစ် ရှေ့လုပ်ငန်းအစီအစဉ်

ကော်မရှင်ဟာ ၂၀၂၅ ခုနှစ်မှာ အဂတိလိုက်စားမှု အသိပညာပေးရေး၊ တားဆီးကာကွယ်ရေး၊ စုံစမ်းစစ်ဆေးရေးလုပ်ငန်းတွေကို အောက်ဖော်ပြပါ လုပ်ငန်းအစီအစဉ်တွေ ချမှတ်ပြီး အကောင်အထည်ဖော် ဆောင်ရွက်သွားမှာဖြစ်ကြောင်း တင်ပြထားပါတယ် -

(က) ပေါ်လစီမူဘောင်နဲ့ ဥပဒေမူဘောင် ဖွံ့ဖြိုးတိုးတက်ရေး၊

(ခ) တစ်နိုင်ငံလုံးအတိုင်းအတာနဲ့ အဂတိလိုက်စားမှု တားဆီးကာကွယ်ရေး၊

(ဂ) တစ်နိုင်ငံလုံး အတိုင်းအတာနဲ့ အဂတိလိုက်စားမှု တိုက်ဖျက်ရေးဆိုင်ရာ အသိပညာနဲ့ ဖြောင့်မတ်တည်ကြည်မှု မြှင့်တင်ရေး၊

(ဃ) စုံစမ်းစစ်ဆေးခြင်းနဲ့ တရားစွဲဆိုခြင်း လုပ်ငန်းတို့ကို ထိရောက်နိုင်မာစေမယ့် အခြေခံကောင်းတွေ တည်ဆောက်ရေး၊

(c) ဌာနစွမ်းဆောင်ရည်မြှင့်တင်ရေး၊

(စ) ဝန်ထမ်းတွေ စွမ်းဆောင်ရည်မြှင့်တင်ရေး၊

(ဆ) နိုင်ငံတကာ ပူးပေါင်းဆောင်ရွက်ရေး၊

(ဇ) အမြဲမပြတ် စောင့်ကြည့်ရေးနဲ့ သုံးသပ်အကဲဖြတ်ရေး၊

(ဈ) အဂတိလိုက်စားမှု တိုက်ဖျက်ရေး ကော်မရှင်ရဲ့ ၂၀၂၆ ခုနှစ် လုပ်ငန်းအစီအစဉ်ချမှတ်ရေး၊

(ည) ကော်မရှင်ရဲ့ တစ်နှစ်တာ ဆောင်ရွက်ချက်များကို ပြည်သူကို အစီရင်ခံ တင်ပြရေး။

ကော်မရှင်ဟာ အဂတိလိုက်စားမှုကို လုံးဝ လက်မခံတဲ့ ယဉ်ကျေးမှုတစ်ရပ် ပေါ်ထွန်းလာစေရေးနဲ့ အကျင့်ပျက်ခြစားမှုများ မရှိစေဖို့အတွက် အခြေခံအကျဆုံးဖြစ်တဲ့ အသိပညာပေးရေးနဲ့ တားဆီးကာကွယ်ရေးလုပ်ငန်းစဉ်တွေကို ဟန်ချက်ညီညီ ချဉ်းကပ်ပြီး အချိန်နဲ့တစ်ပြေးညီ အလေးထားဆောင်ရွက်လျက်ရှိတဲ့အပြင် နိုင်ငံတော်ရဲ့ မူဝါဒနဲ့ ဆန့်ကျင်ပြီး ပုဂ္ဂိုလ်ရေးအကျိုးအမြတ် ရယူဆောင်ရွက်မှုတွေ၊ နိုင်ငံတော်က ချမှတ်ထားတဲ့ ရှေ့လုပ်ငန်းစဉ်တွေနဲ့ ဦးတည်ချက်တွေကို သွေဖည်ပြီး အဂတိလိုက်စားမှုကျူးလွန်တဲ့ ဘယ်သူ့ကိုမဆို ဥပဒေနဲ့အညီ ထိရောက်စွာ အရေးယူဆောင်ရွက်လျက်ရှိပါတယ်။

အဂတိလိုက်စားမှုတိုက်ဖျက်ရေးရဲ့ အနှစ်သာရဟာ နိုင်ငံတော်နဲ့ အများပြည်သူတို့ရဲ့ အကျိုးစီးပွားကို ကာကွယ်ပေးရေးနဲ့ အဂတိကင်းစင်တဲ့ လူ့အဖွဲ့အစည်းဖြစ်စေရေးတို့ဖြစ်တဲ့အတွက် ကော်မရှင်အနေနဲ့ အများပြည်သူလူထုကို အဂတိလိုက်စားမှု တိုက်ဖျက်ရေးနဲ့ စပ်လျဉ်းတဲ့ အသိပညာတွေ တိုးပွားလာစေဖို့၊ အဂတိလိုက်စားမှုကို တွန်းလှန်တိုက်ဖျက်လိုစိတ်ရှိတဲ့ လူ့အဖွဲ့အစည်းဖြစ်ပေါ်လာစေဖို့၊ အများအကျိုးဆောင်ရွက်ခြင်းနဲ့ ကိုယ်ကျိုးရှာခြင်းတို့ကြား မှန်ကန်စွာ ခွဲခြားနိုင်စေဖို့အတွက် ဥပဒေကြောင်းအရသာမက ကောင်းမွန်တဲ့ ကိုယ်ကျင့်တရားထွန်းကားရေး နည်းလမ်းများအရပါ ဆောင်ရွက်သွားမှာဖြစ်တဲ့အပြင် နိုင်ငံ့ဝန်ထမ်းတွေ၊ ပြည်သူ့ဝန်ထမ်းတွေ၊ စီးပွားရေးလုပ်ငန်းရှင်တွေ၊ အရပ်ဘက် အဖွဲ့အစည်းတွေ၊ သတင်းဓိဒီယာတွေ၊ ပြည်သူလူထုအားလုံးနဲ့ ပူးပေါင်းပြီး အဂတိကင်းစင်တဲ့ အသိုက်အဝန်းတစ်ခု ဖြစ်ပေါ်လာစေဖို့ ရည်မှန်းကြိုးပမ်း အကောင်အထည်ဖော် ဆောင်ရွက်နေပါကြောင်း ရေးသားတင်ပြလိုက်ရပါတယ်။ ။

အိမ်ပြင်ပ၌ထွန်းသော မီးများကို နေ့အလင်းရောင်ရှိချိန်တွင် ပိတ်ထားခြင်းဖြင့် လျှပ်စစ်ကို ချွေတာပါ။

နေပြည်တော်ကောင်စီဥက္ကဋ္ဌ ဦးသန်းထွန်းဦး မိုးရာသီသစ်ပင်စိုက်ပျိုးပွဲတက်ရောက်

နေပြည်တော် ဇွန် ၁၇
နေပြည်တော် အပြည်ပြည်ဆိုင်ရာလေဆိပ်ပတ်ဝန်းကျင် စိမ်းလန်းစိုပြည်စေရေး မိုးရာသီသစ်ပင်စိုက်ပျိုးပွဲကို ယနေ့နံနက်ပိုင်းတွင် လယ်ဝေးမြို့နယ် H-1 လမ်းမကြီးဘေးဌ၌ ကျင်းပရာ နေပြည်တော်ကောင်စီဥက္ကဋ္ဌ ဦးသန်းထွန်းဦး၊ နေပြည်တော်ကောင်စီဝင်များ၊ နေပြည်တော်စည်ပင်သာယာရေးကော်မတီ ဒုတိယမြို့တော်ဝန်နှင့် ကော်မတီဝင်များ၊ ဌာနဆိုင်ရာများ၊ ဒေသခံပြည်သူများ တက်ရောက်ကြသည်။

ဦးစွာ နေပြည်တော်ကောင်စီဥက္ကဋ္ဌ ဦးသန်းထွန်းဦးက ပိတောက်ပင်ကို စတင်စိုက်ပျိုးပေးပြီး တက်ရောက်လာကြသူများက သတ်မှတ်နေရာများတွင် ပိတောက်၊ ဆီသပြေနှင့် ပန်းမဲဇလီ စုစုပေါင်း အပင် ၆၅၀ စိုက်ပျိုးနေမှုကို လှည့်လည်ကြည့်ရှုအားပေးသည်။

ယင်းနောက် နေပြည်တော်ကောင်စီဥက္ကဋ္ဌသည် လယ်ဝေးမြို့ အမှတ်(၁)အခြေခံပညာအထက်တန်းကျောင်းသို့ သွားရောက်၍ ၂၀၂၅ ခုနှစ် တက္ကသိုလ်ဝင်စာမေးပွဲ ပြန်လည်ဖြေဆိုနေမှုကို လှည့်လည်ကြည့်ရှုအားပေးပြီး ကျောင်းအတွင်း ကွန်ကရစ်လမ်းများတွင် ရေညှိများ ဖယ်ရှားရှင်းလင်းထားရေး၊ ကျောင်းအတွင်းသန့်ရှင်းသာယာလုပ်ရေးနှင့် ကျောင်းအားကစားကွင်းအဆင့်မြှင့်တင် ပြုပြင်ဆောင်ရွက်ရေးတို့ကို မှာကြားကာ ကျောင်းဖွံ့ဖြိုးတိုးတက်ရေးအတွက် မတည်ငွေနှင့်စားသောက်ဖွယ်ရာများ ပေးအပ်သည်။

ထို့နောက် လယ်ဝေးမြို့ သီရိမင်္ဂလာခန်းမသို့ သွားရောက်၍ ပြည်ထောင်စုနယ်မြေ နေပြည်တော် လူဝင်မှုကြီးကြပ်ရေးနှင့် ပြည်သူ့အင်အားဝန်ကြီးဌာနမှ ပန်းခင်း(၃) စီမံချက်ဖြင့် နိုင်ငံသားစိစစ်ရေးကတ်များ One Stop Service ဖြင့် ကွင်းဆင်းဆောင်ရွက်ပေးခြင်းနှင့် မြေပြင်ကွင်းဆင်းစာရင်းကောက်ယူရေးအဖွဲ့မှ မြေပြင်လူဦးရေစာရင်းများ တိုက်ဆိုင်စိစစ်ခြင်းများ ဆောင်ရွက်နေမှုတို့ကို လှည့်လည်ကြည့်ရှုအားပေးပြီး One Stop Service ဖြင့် ပြုလုပ်ပေးသော နိုင်ငံသားစိစစ်ရေးကတ်များ အား ပေးအပ်သည်။

ဆက်လက်၍ လယ်ဝေးမြို့ သီရိရတနာမြို့မရွေးသို့သွားရောက်၍ နေပြည်တော်စည်ပင်သာယာရေးကော်မတီမှ စွေးသူ စွေးသားများနှင့် ပြည်သူလူထုများအား အမှိုက်စို၊ အမှိုက်ခြောက်၊ ပလတ်စတစ်

အမှိုက်နှင့် ဘေးအန္တရာယ်ရှိအမှိုက်များ ခွဲခြားစွန့်ပစ်ခြင်း အသိပညာပေး သရုပ်ပြပွဲဆောင်ရွက်နေမှုကို တက်ရောက်အားပေးသည်။

ထို့နောက် နေပြည်တော်ကောင်စီဥက္ကဋ္ဌ ဦးသန်းထွန်းဦးသည် လယ်ဝေးမြို့ ရန်ကုန် – မန္တလေး ပြည်ထောင်စုလမ်းမကြီးတွင် လမ်းဘေးဝဲယာ ရေမြောင်းများအား ရေစီးရေလာကောင်းမွန်စေရေး ရှင်းလင်းဆောင်ရွက်နေမှုကို ကြည့်ရှုစစ်ဆေးခဲ့ကြောင်း သိရသည်။

မျိုးသီဟ (ပြန်/ဆက်)

တနင်္သာရီတိုင်းဒေသကြီးဝန်ကြီးချုပ်ဖလား အလွတ်တန်း(အမျိုးသား)ဘောလုံးပြိုင်ပွဲဗိုလ်လုပွဲနှင့် ဆုချီးမြှင့်ပွဲအခမ်းအနားကျင်းပ

ထားဝယ် ဇွန် ၁၇
တနင်္သာရီတိုင်းဒေသကြီးဝန်ကြီးချုပ်ဖလား အလွတ်တန်း(အမျိုးသား) ဘောလုံးပြိုင်ပွဲ၊ ဗိုလ်လုပွဲနှင့် ဆုချီးမြှင့်ပွဲအခမ်းအနားကို ယမန်နေ့ ညနေပိုင်းက ထားဝယ်မြို့ ရွှေဝယ်သီရီ အားကစားကွင်း၌ ကျင်းပရာ တိုင်းဒေသကြီး ဝန်ကြီးချုပ်နှင့် တာဝန်ရှိသူများ၊အားကစားသမားများနှင့် အားကစားဝါသနာရှင်များက တလိုင်းတောင် FC အသင်းနှင့် နန်းတော်ဦး FC အသင်းတို့၏ ယှဉ်ပြိုင်ကစားနေမှုကို ကြည့်ရှုအားပေးသည်။ ဗိုလ်လုပွဲတွင်

နှစ်ဖက်အသင်း နှစ်ဂိုး – နှစ်ဂိုး ဖြင့် သရေရရှိပြီး ပယ်နယ်တီ အဆုံးအဖြတ်ဖြင့် တလိုင်းတောင် FC အသင်းက အနိုင်ရရှိသွားသည်။

ထို့နောက် ဆုချီးမြှင့်ပွဲအခမ်းအနားကို ဆက်လက်ကျင်းပရာ တိုင်းဒေသကြီးအစိုးရအဖွဲ့ အတွင်းရေးမှူး ဦးအောင်ချိုက ပွဲစဉ်တစ်လျှောက် အကူအညီပေးသောကြက်ခြေနီတပ်ဖွဲ့အား ဂုဏ်ပြုဆုငွေချီးမြှင့်ပြီး တိုင်းဒေသကြီးဥပဒေချုပ် ဦးအုန်းသန်းက ရှေ့တန်းအကောင်းဆုံးဆု ရရှိသည့် တနင်္သာရီအသက်(၁၈)နှစ်အောက် ဘောလုံးအသင်းမှ မောင်ကောင်းထက်စံကို လည်းကောင်း၊ တိုင်းဒေသကြီး တိုင်းရင်းသားရေးရာဝန်ကြီး ဦးစောမာတင်လူသာက အလယ်တန်းအကောင်းဆုံး ဆုရရှိသည့် Holiday FC အသင်းမှ မောင်ပြည့်စုံဖြိုး ကိုလည်းကောင်း၊ တိုင်းဒေသကြီး လမ်းပန်းဆက်သွယ်ရေးဝန်ကြီး ဦးအောင်ဇော်လှိုင်က နောက်တန်းအကောင်းဆုံးဆုရရှိသည့်တလိုင်းတောင် FC အသင်းမှ မောင်ကျော်ဇင်လတ်ကို လည်းကောင်း၊ တိုင်းဒေသကြီး လူမှုရေးရာဝန်ကြီး ဦးသက်နိုင်က ဂိုးအကောင်းဆုံးဆု ရရှိသည့်တလိုင်းတောင် FC အသင်းမှ မောင်ရန်ဟုန်စိုး ကိုလည်းကောင်း၊ တိုင်းဒေသကြီး သယံဇာတရေးရာဝန်ကြီး ဦးခင်မောင်မြင့်က ပွဲစဉ်တစ်လျှောက် အကောင်းဆုံးဆု ရရှိသည့် နန်းတော်ဦး FC အသင်းမှ မောင်ကောင်းနေနိုင်ထက် ကို လည်းကောင်း တစ်ဦးချင်းဆုနှင့် ငွေသားဆု ချီးမြှင့်သည်။

ဆက်လက်၍ တိုင်းဒေသကြီး စီးပွားရေးရာဝန်ကြီး ဦးမောင်ကြီးက ဒုတိယဆုရရှိသည့် နန်းတော်ဦး FC အသင်းကို တစ်ဦးချင်းဆုနှင့် ငွေသားဆု ချီးမြှင့်ပြီး တိုင်းဒေသကြီး ဝန်ကြီးချုပ်ဦးမြတ်ကို က ပထမဆုရရှိသည့် တလိုင်းတောင် FC အသင်းအား တံခွန်စိုက်ဆုဖလား ပေးအပ်ချီးမြှင့်ခဲ့ကြောင်း သိရသည်။

တိုင်းဒေသကြီး(ပြန်/ဆက်)

တိရစ္ဆာန်ဆေးပညာဘွဲ့သင်တန်းသင်ရိုးညွှန်းတမ်းအား နိုင်ငံတကာသင်ရိုးညွှန်းတမ်းများဖြင့် နှိုင်းယှဉ်ခြင်းဆိုင်ရာအလုပ်ရုံဆွေးနွေးပွဲ ကျင်းပ

နေပြည်တော် ဇွန် ၁၇
"ဝိုဗိုကောင်းမွန်ပြည့်စုံသော မြန်မာနိုင်ငံ တိရစ္ဆာန်ဆေးပညာရပ်သင်ကြားနိုင်ရေး၊ သင်ရိုးညွှန်းတမ်းများ သုံးသပ်ပြင်ဆင်ပေး" အလုပ်ရုံဆွေးနွေးပွဲကို ယနေ့တွင် ဧရယောသီရိမြို့နယ် မွေးမြူရေးဆိုင်ရာ ဆေးတက္ကသိုလ်၌ကျင်းပရာ စိုက်ပျိုးရေး၊ မွေးမြူရေးနှင့် ဆည်မြောင်းဝန်ကြီးဌာန ဒုတိယဝန်ကြီး ဒေါက်တာအောင်ကြီး၊ ဌာနဆိုင်ရာ တာဝန်ရှိသူများ၊ ဒုတိယပါမောက္ခချုပ်များ၊ ပြင်ပပညာရှင်ကြီးများနှင့် မွေးမြူရေးဆိုင်ရာဆေးတက္ကသိုလ်မှ ဆရာ ဆရာမများ တက်ရောက်ကြသည်။

အခမ်းအနားတွင် ဒုတိယဝန်ကြီးက မွေးမြူရေးဆိုင်ရာ ဆေးတက္ကသိုလ်အနေဖြင့် ယခုကဲ့သို့ မိမိတက္ကသိုလ်၏ တိရစ္ဆာန်ဆေးပညာဘွဲ့သင်တန်း သင်ရိုးညွှန်းတမ်းကို နိုင်ငံတကာသင်ရိုးညွှန်းတမ်းများနှင့် နှိုင်းယှဉ်လေ့လာသုံးသပ်ခြင်းသည် တိရစ္ဆာန်ဆေးပညာရပ် ဖွံ့ဖြိုးတိုးတက်မှုအတွက် မဖြစ်မနေ လုပ်ဆောင်သင့်သည့် အရေးပါသောလုပ်ငန်းစဉ်တစ်ရပ်ဖြစ်ကြောင်း၊ ဒေသတွင်းနိုင်ငံများ၏ တိရစ္ဆာန်ဆေးပညာသင်ကြားရေးနှင့် မြန်မာနိုင်ငံ၏ တိရစ္ဆာန်ဆေးပညာသင်ကြားရေး သင်ရိုးညွှန်းတမ်းများ ကိုက်ညီမှုရှိမှသာလျှင် ဘွဲ့ရတိရစ္ဆာန်ဆေးပညာရှင်များအချင်းချင်း အပြန်အလှန်အသိအမှတ်ပြု ဆောင်ရွက်သွားနိုင်မည်ဖြစ်ကြောင်း၊ သင်ရိုးညွှန်းတမ်းပြန်လည်သုံးသပ်ခြင်းသည် ဝန်ကြီးဌာန၊ တက္ကသိုလ်နှင့် ဆရာ ဆရာမတစ်ဦးချင်းအပါအဝင် တိရစ္ဆာန်ဆေးပညာဆိုင်ရာအသင်းအဖွဲ့များအားလုံးမှ ပူးပေါင်းဆောင်ရွက်သင့်သည့်တာဝန်ဖြစ်ကြောင်း ပြောကြားသည်။

ထို့နောက် မွေးမြူရေးဆိုင်ရာဆေးတက္ကသိုလ် ပါမောက္ခချုပ်က အလုပ်ရုံဆွေးနွေးပွဲနှင့် ပတ်သက်၍ ရှင်းလင်းပြောကြားပြီး ပါမောက္ခများက ထိုင်းနိုင်ငံ၊ မလေးရှားနိုင်ငံ၊ ဂျာမနီနိုင်ငံ၊ ဂျပန်နိုင်ငံနှင့် ဩစတြေးလျှနိုင်ငံတို့၏ တိရစ္ဆာန်ဆေးပညာဘွဲ့ သင်ရိုးညွှန်းတမ်း

များ၊ မွေးမြူရေးဆိုင်ရာဆေးတက္ကသိုလ်၏ လက်ရှိ တိရစ္ဆာန်ဆေးပညာဘွဲ့ သင်ရိုးညွှန်းတမ်းနှင့် ဖော်ပြခဲ့သော ငါးနိုင်ငံ၏ သင်ရိုးညွှန်းတမ်းများနှင့် နှိုင်းယှဉ်တင်ပြမေးခွန်းကြရာ တက်ရောက်လာသူများက တင်ပြချက်များအပေါ်ဆွေးနွေးကြပြီး ဒုတိယဝန်ကြီးက နိဂုံးချုပ်အမှာစကား ပြောကြားခဲ့ကြောင်း သိရသည်။

သတင်းစဉ်

၁၇ - ၆ - ၂၀၂၅ ရက်နေ့
ဓာတ်သတ္တု(ရွှေ)ရည်ညွှန်းဈေး

သိပ်သည်းဆ ၁၉.၂၅ ဂရမ်/ ကုဗစင်တီမီတာနှင့်အထက်ရှိ စံချိန်မီရွှေ ၁ ကျပ်သား (၁၆.၃၂၉၃၅) ဂရမ်) ၏ ဈေးနှုန်းမှာ ၅၉၀၀၀၀၀ ကျပ်ဖြစ်သည်။
ဓာတ်သတ္တု(ရွှေ)ရည်ညွှန်းဈေး
သတ်မှတ်ရေးကော်မတီ

ချိန်ခါမရွှေးသတိပေး
မီးဘေးသတိပြု

ရှေယဉ်မျှော်ပြည်တော်ဧရေတီတော်၊ သေဌမာရ်အောင်ဘုရားကြီးနှင့် ခရီးစဉ်ဒေသစီမံခန့်ခွဲမှုအဖွဲ့များသို့ အမှိုက်ပုံးများ လွှဲပြောင်းပေးအပ်

ဘားအံ ဇွန် ၁၇

ကရင်ပြည်နယ် ပတ်ဝန်းကျင်စီမံခန့်ခွဲမှုဆိုင်ရာ ကြီးကြပ်မှုကော်မတီမှ ရှေယဉ်မျှော်ပြည်တော်ဧရေတီတော်၊ သေဌမာရ်အောင်ဘုရားကြီးနှင့် ခရီးစဉ်ဒေသစီမံခန့်ခွဲမှုအဖွဲ့(၁၅)ဖွဲ့သို့ အမှိုက်ပုံးကြီးများ လွှဲပြောင်းပေးအပ်သည့်အခမ်းအနားကို ယနေ့မွန်းလွဲ ၂ နာရီက ပြည်နယ်အစိုးရအဖွဲ့ရုံးအစည်းအဝေးခန်းမ(၂)၌ ကျင်းပသည်။

လိုက်နာဆောင်ရွက်ကြဖို့လို

ဦးစွာ ပြည်နယ်ဝန်ကြီးချုပ်က ပတ်ဝန်းကျင် မထိခိုက်စေသော စွန့်ပစ်စွည်းစီမံခန့်ခွဲမှုဆိုင်ရာ ကာလတို၊ ကာလလတ်၊ ကာလရှည် ရည်မှန်းချက်များကို အောင်မြင်စွာ အကောင်အထည်ဖော် ဆောင်ရွက်သွားနိုင်ရေးနှင့် ပြည်သူများ အနေဖြင့် လည်း ပလတ်စတစ်ထုတ်ကုန်များ အသုံးပြုရန် ငြင်းဆန်ခြင်း၊ လျှော့ချခြင်း၊ ပြန်လည်အသုံးပြုခြင်း၊ ပြန်လည်ပြုပြင်ထုတ်လုပ်ခြင်းနှင့် အသုံးပြုမည့်နေရာများသို့ပြန်လည်ပို့ဆောင်ခြင်းနည်းလမ်းများကို အလေအကျင့်ဖြစ်လာသည်အထိ လိုက်နာဆောင်ရွက်ကြရန် လိုကြောင်း ပြောကြားသည်။

လွှဲပြောင်းပေးအပ်

ကရင်ပြည်နယ်ပတ်ဝန်းကျင်စီမံခန့်ခွဲမှုဆိုင်ရာ ကြီးကြပ်မှုကော်မတီအနေဖြင့် ခရီးစဉ်ဒေသစီမံခန့်ခွဲမှုအဖွဲ့ များသို့ အမှိုက်အိမ် ၁၃ လုံး၊ အမှိုက်ပုံးကြီး ၄၉ ပုံးနှင့် အမှိုက်ပုံး ၃၀ တို့ကို ဖြန့်ဝေပြီးစီးခဲ့ပြီး ယနေ့ အခမ်းအနားတွင် ပြည်နယ်ဝန်ကြီးချုပ်၊ အရှေ့တောင်တိုင်းစစ်ဌာနချုပ် ဒုတိယတိုင်းမှူး၊ ပြည်နယ်တရားလွှတ်တော်တရားသူကြီးချုပ်၊ ပြည်နယ်အစိုးရအဖွဲ့ဝင်များနှင့် တာဝန်ရှိသူများက အမှိုက်စို၊ အမှိုက်ခြောက်၊ ပလတ်စတစ်နှင့် ဘေးအန္တရာယ်ရှိအမှိုက်ဟူ၍ အမှိုက်ခွဲခြား စွန့်ပစ်နိုင်ရန် ရှေယဉ်မျှော်ပြည်တော်ဧရေတီတော်၊ သေဌမာရ်အောင်ဘုရားကြီးနှင့် ခရီးစဉ်ဒေသစီမံခန့်ခွဲမှု အဖွဲ့ ၁၅ ဖွဲ့သို့ အမှိုက်ပုံး လေးပုံးစီ စုစုပေါင်းငွေကျပ် သုံးဆယ်ခြောက် သိန်းနှစ်သောင်း တန်ဖိုးရှိ အမှိုက်ပုံး ၆၈ ပုံးကို လွှဲပြောင်းပေးအပ်သည်။

အခမ်းအနားအပြီးတွင်အစည်းအဝေးခန်းမ(၂)အရှေ့၌ ဘားအံခရိုင်ပတ်ဝန်းကျင်ထိန်းသိမ်းရေးဦးစီးဌာန လက်ထောက်ညွှန်ကြားရေးမှူးက အမှိုက်ခွဲခြားစွန့်ပစ်ခြင်းဆိုင်ရာ အကျိုးကျေးဇူးများကို ရှင်းလင်းပြောကြားပြီး အထွေထွေအုပ်ချုပ်ရေးဦးစီးဌာနမှ ဝန်ထမ်းများ၊ ခရီးစဉ်ဒေသစီမံခန့်ခွဲမှုအဖွဲ့များမှ တာဝန်ရှိသူများက စွန့်ပစ်အမှိုက်ခွဲခြားစွန့်ပစ်မှုကို သရုပ်ပြသစွန့်ပစ်ခဲ့ရာ ပြည်နယ်ဝန်ကြီးချုပ်နှင့် တာဝန်ရှိသူများ ကြည့်ရှုအားပေးခဲ့ကြကြောင်း သိရသည်။ **ခရိုင်(ပြန်/ဆက်)**

တောင်ကြီးမြို့၌ စွန့်ပစ်ပစ္စည်းများ စနစ်တကျ ခွဲခြားစွန့်ပစ်ရန် အသိပညာပေးသရုပ်ပြ

တောင်ကြီး ဇွန် ၁၇

အမှိုက်များကို စနစ်တကျခွဲခြားစွန့်ပစ်ခြင်းသည် အမှိုက်သိမ်းဆည်းမှုကို လွယ်ကူစေသည့်အပြင် အမှိုက်များကိုအကျိုးရှိအောင် ပြန်လည်အသုံးပြုနိုင်ရန် အတွက် စွန့်ပစ်ပစ္စည်းများ စနစ်တကျခွဲခြားစွန့်ပစ်ရန် အသိပညာပေးသရုပ်ပြပွဲသမှုကို ဇွန် ၁၅ ရက် ညနေပိုင်းက တောင်ကြီးမြို့ မြို့တော်ခန်းမ၌ ကျင်းပသည်။

အခမ်းအနားတွင် ရှမ်းပြည်နယ် ဝန်ကြီးချုပ်ဦးအောင်အောင်က စွန့်ပစ်ပစ္စည်းအမှိုက်များ စီမံခန့်ခွဲမှုတွင် အမှိုက်များခွဲခြားစွန့်ပစ်ခြင်းကို အကောင်အထည်ဖော်ဆောင်ရွက်ရေးနှင့်စပ်လျဉ်း၍ အမှာစကားပြောကြားသည်။

ထို့နောက် ရှမ်းပြည်နယ် ပတ်ဝန်းကျင်ထိန်းသိမ်းရေးဦးစီးဌာန ညွှန်ကြားရေးမှူးက စွန့်ပစ်ပစ္စည်းများ စနစ်တကျခွဲခြားစွန့်ပစ်ရန် အသိပညာပြန့်ဝေပေးပြီး ရှမ်းပြည်နယ် စည်ပင်သာယာရေးဌာန ညွှန်ကြားရေးမှူးနှင့် တာဝန်ရှိသူများက မြို့တော်ခန်းမအပြင် ဘက်၌ စွန့်ပစ်ပစ္စည်း စနစ်တကျခွဲခြားစွန့်ပစ်ရန် အတွက် သရုပ်ပြသကာ ပြည်နယ်ဝန်ကြီးချုပ်က ဌာနဆိုင်ရာများ၊ ရပ်ကွက်အုပ်ချုပ်ရေးမှူးများအား စွန့်ပစ်ပစ္စည်းစနစ်တကျ ခွဲခြားစွန့်ပစ်နိုင်ရန်အတွက် အသိပညာပေးခြင်းဆောင်ရွက်ပေးကြရန် မှာကြားသည်။

ထို့အတူ အမှတ်(၁) အခြေခံပညာအထက်တန်းကျောင်း ဒေါ်ခင်သိန်းခန်းမ၌ စွန့်ပစ်ပစ္စည်းများ ခွဲခြားစွန့်ပစ်ရန် အသိပညာပေးသရုပ်ပြပွဲကို ကျင်းပရာ ပြည်နယ်လူမှုရေးရာဝန်ကြီးက တက်ရောက်အမှာစကားပြောကြားပြီး ရှမ်းပြည်နယ် ပတ်ဝန်းကျင်ထိန်းသိမ်းရေးဦးစီးဌာန ဒုတိယညွှန်ကြားရေးမှူးက စွန့်ပစ်ပစ္စည်းစီမံခန့်ခွဲမှုအကြောင်း ရှင်းလင်းတင်ပြ၍ တောင်ကြီးမြို့နယ်စည်ပင်သာယာရေးဌာနမှ တာဝန်ရှိသူများက အမှိုက်များခွဲခြားစွန့်ပစ်နိုင်ရေး အသိပညာပေးသရုပ်ပြသခဲ့ကြောင်း သိရသည်။

ပြည်နယ်(ပြန်/ဆက်)

ကြီးမြန်သစ်ပင် စိုက်ပျိုးလျှင်၊ စွမ်းအင်လည်းရ၊ ပြည်လည်းလှ

ကြံခင်းမြို့၌ အမှိုက်အမျိုးအစားလေးမျိုး ခွဲခြားစွန့်ပစ်ခြင်းနှင့် လက်တွေ့သရုပ်ပြ ဆောင်ရွက်

ကြံခင်း ဇွန် ၁၇

ရောဝတီတိုင်းဒေသကြီး ကြံခင်းမြို့နယ် အထွေထွေအုပ်ချုပ်ရေးဦးစီးဌာန ရောဦးခန်းမ၌ ယမန်နေ့က အမှိုက်အမျိုးအစား လေးမျိုးခွဲခြားစွန့်ပစ်ခြင်းနှင့် လက်တွေ့သရုပ်ပြ ဆောင်ရွက်ခြင်း အခမ်းအနား ကျင်းပသည်။

အခမ်းအနားတွင် မြို့နယ်စီမံအုပ်ချုပ်ရေးအဖွဲ့ဥက္ကဋ္ဌ ဦးဝင်းလှိုင်က ကမ္ဘာ့ပတ်ဝန်းကျင်ကို ထိန်းသိမ်းသောအားဖြင့် အမှိုက်များကို စည်းကမ်းမဲ့စွန့်ပစ်ခြင်း မပြုဘဲ စနစ်တကျ စွန့်ပစ်ကြရန်အတွက် ညွှန်ကြားချက်များနှင့် အညီ ပြည်သူ့အားလုံး ပူးပေါင်းပါဝင်ဖို့ လိုကြောင်းပြောကြားပြီး မြို့နယ်စည်ပင်သာယာရေးအဖွဲ့ အမှုဆောင်အရာရှိ ဦးဌေးမြင့်အောင်က အမှိုက်များကို စနစ်တကျ ခွဲခြားစွန့်ပစ်တတ်စေရန်အတွက် အမျိုးအစား လေးမျိုးဖြစ်သည့် မီးဖိုချောင်ထွက် ပစ္စည်းများနှင့် တစ်ကိုယ်ရေသုံး သန့်ရှင်းရေးပစ္စည်းများ ပါဝင်သည့် အမှိုက်များကို အမှိုက်စိုကို အစိမ်းရောင်ပုံးတွင် လည်းကောင်း၊ ခြောက်သွေ့သော စက္ကူ၊ ကတ်ထူစက္ကူ၊ သံတိုသံစ၊ ပိတ်စ၊ သစ်သားစ စသည့် စွန့်ပစ်ပစ္စည်းများကို အမှိုက်ခြောက် အဝါရောင်ပုံးတွင်လည်း ကောင်း၊ ပလတ်စတစ်သုံးပစ္စည်းများကို ပလတ်စတစ်အမှိုက် အပြာရောင်ပုံးတွင်လည်းကောင်း၊ အီလက်ထရွန်နစ် စွန့်ပစ်ပစ္စည်းများ၊ အင်းဆက်ဆေးဗုံးနှင်းရည်များ စသည့်ဘေးအန္တရာယ် ရှိနိုင်သည့် အရာများကို အနီရောင်ပုံးတွင်လည်းကောင်း စွန့်ပစ်ရန် ဌာနဆိုင်ရာများ၊ ဆရာ ဆရာမများနှင့် လူမှုရေးအသင်းအဖွဲ့တို့အား လက်တွေ့သရုပ်ပြသခဲ့ကြောင်း သိရသည်။ **ဖြိုးဝေလင်း (ပြန်/ဆက်)**

အမှိုက်များစနစ်တကျခွဲခြားစွန့်ပစ်ရေး သရုပ်ပြသ

မော်လမြိုင် ဇွန် ၁၇

မွန်ပြည်နယ် မော်လမြိုင်မြို့နယ်အတွင်းရှိ စာသင်ကျောင်းများ၊ ဈေးများနှင့်ဌာနဆိုင်ရာရုံးများတွင် ပြည်သူပူးပေါင်းပါဝင်သော အမှိုက်သိမ်းစနစ်ဖြစ်ပေါ်လာစေရေးနှင့် အမှိုက်စိုအမှိုက်ခြောက် ခွဲခြား စွန့်ပစ်နိုင်စေရန် ရည်ရွယ်၍ အမှိုက်များ စနစ်တကျခွဲခြားစွန့်ပစ်တတ်စေရန် အသိပညာပေး သရုပ်ပြသဆောင်ရွက်ခြင်းကို ယနေ့နံနက်ပိုင်းက မော်လမြိုင်မြို့စုပေါင်းရုံး၌ ဆောင်ရွက်သည်။

ထို့နောက် အမှိုက်စနစ်တကျ ခွဲခြားစွန့်ပစ်တတ်စေရန် အသိပညာပေးသရုပ်ပြဆောင်ရွက်ရာတွင် မြို့နယ်အထွေထွေအုပ်ချုပ်ရေးဦးစီးဌာနဝန်ထမ်းများ၊ မြို့နယ်မိခင်နှင့် ကလေးစောင့်ရှောက်ရေးအသင်းနှင့် အမျိုးသမီးရေးရာအဖွဲ့မှ တာဝန်ရှိသူများ၊ စုပေါင်းရုံးဝင်းအတွင်းရှိ ဌာနဆိုင်ရာများပါဝင်သောပူးပေါင်းအဖွဲ့မှ အမှိုက်သိမ်းစနစ် ဖြစ်ပေါ်လာစေရေးနှင့်အမှိုက်စို၊ အမှိုက်ခြောက် ခွဲခြားစွန့်ပစ်နိုင်စေရန်၊ အမှိုက်စနစ်တကျခွဲခြားစွန့်ပစ်တတ်စေရန်အတွက် ကိုယ်တိုင်ပါဝင်ဆောင်ရွက်ခဲ့ကြကြောင်း သိရသည်။ **ခင်စန်းမြင့် (ပြန်/ဆက်)**

ကျိုက်လတ်မြို့၌ အမှိုက် လေးမျိုးခွဲခြား စွန့်ပစ်ပုံအသိပညာ ပေးခြင်းနှင့် လက်တွေ့ သရုပ်ပြဆောင်ရွက်

ကျိုက်လတ် ဇွန် ၁၇ – ဧရာဝတီတိုင်းဒေသကြီး ကျိုက်လတ်မြို့နယ်၌ အမှိုက်လေးမျိုးခွဲခြားစွန့်ပစ်ပုံအား အသိပညာပေးခြင်းနှင့် လက်တွေ့ သရုပ်ပြသခြင်းကို ယနေ့ နံနက်ပိုင်းက မြို့နယ်အထွေထွေအုပ်ချုပ်ရေးဦးစီးဌာနရုံးရှေ့၌ ဆောင်ရွက်ခဲ့သည်။

ထိုသို့ ဆောင်ရွက်ရာတွင် မြို့နယ်စီမံအုပ်ချုပ်ရေးအဖွဲ့ဥက္ကဋ္ဌ ဦးမင်းအောင်နှင့်အဖွဲ့ဝင်များ၊ ဌာနဆိုင်ရာများ၊ မြို့နယ်စည်ပင်သာယာရေးဝန်ထမ်းများ၊ မြို့နယ်အထွေထွေအုပ်ချုပ်ရေးဦးစီးဌာနမှ ဝန်ထမ်းများနှင့် ရပ်ကွက်၊ ကျေးရွာအုပ်ချုပ်ရေးမှူးများ တက်ရောက်ပြီး အမှိုက်အမျိုးအစား လေးမျိုးဖြစ်သည့် အမှိုက်စို၊ အမှိုက်ခြောက်၊ ပလတ်စတစ်အမှိုက်နှင့် ဘေးအန္တရာယ်ရှိသောအမှိုက်များကို စနစ်တကျခွဲခြားစွန့်ပစ်တတ်စေရေး သရုပ်ပြဆွေးနွေးဟောပြောခဲ့ကြသည်။ **ကျိုက်လတ်(ပြန်/ဆက်)**

ကမ္ဘာ့ထိပ်တန်း စိုက်ပျိုးမွေးမြူရေးတက္ကသိုလ်များ နိုင်ငံတကာ စိုက်ပျိုးရေးပညာသင်ကြားသော တက္ကသိုလ်များရှိ နိုင်ငံတော်ဖွံ့ဖြိုးတိုးတက်ရေးအတွက် လိုအပ်နေသော သီးခြားဌာနအသစ်များ၊ အထူးပြုဘာသာရပ်အသစ်များ

ဒေါက်တာမျိုးကြွယ် (ပါမောက္ခချုပ် – ငြိမ်း)

စိုက်ပျိုးမွေးမြူရေးတက္ကသိုလ်များအပါအဝင် နိုင်ငံတကာ ထိပ်တန်းတက္ကသိုလ်များ (World-Class Top Universities) ကမ္ဘာကျော်ဖြစ်နေရခြင်း နောက်အကြောင်းရင်းတစ်ခုမှာ –

(c) တက္ကသိုလ် ငွေပေးသောပင် များပြားစွာ ရှိခြင်း

နိုင်ငံတကာအစိုးရ၊ ပုဂ္ဂလိကတက္ကသိုလ်များတွင် ရန်ပုံငွေအများဆုံးရှိသော တက္ကသိုလ်များမှာ အမေရိကန်နိုင်ငံရှိ တက္ကသိုလ်များက အများဆုံးဖြစ်ပြီး ပုဂ္ဂလိက ဟားဗတ်တက္ကသိုလ် အမေရိကန်ဒေါ်လာ ၅၀ ဒသမ ၇ ဘီလီယံခန့်၊ တက္ကဆက်ပြည်နယ်ရှိ တက္ကသိုလ်များကို စုပေါင်းထားသော တက္ကဆက်တက္ကသိုလ်စနစ် (Texas University System – Cluster universities in Texas State, US) အမေရိကန်ဒေါ်လာ ၄၀ ဘီလီယံကျော်၊ ပုဂ္ဂလိကစတန်းဖို့တက္ကသိုလ် (Stanford Private University) အမေရိကန် ဒေါ်လာ ၃၆ ဒသမ ၅ ဘီလီယံခန့်၊ အခြားနိုင်ငံများတွင် ယူကေနိုင်ငံ ကိန်းဘရစ်တက္ကသိုလ် (Cambridge University, UK) အမေရိကန်ဒေါ်လာ ၁၁ ဒသမ ၇ ဘီလီယံခန့်၊ တရုတ်နိုင်ငံ ဆင်ဟွာတက္ကသိုလ် (Tsinghua University, China) အမေရိကန်ဒေါ်လာ ၇ ဒသမ ၅ ဘီလီယံခန့်၊ ဂျပန်နိုင်ငံ တိုကျို တက္ကသိုလ် (University of Tokyo, Japan) အမေရိကန် ဒေါ်လာ ၄ ဘီလီယံ ခန့် စသည်တို့ ရှိကြပါသည်။ (နမူနာယူနိုင်ရန်ဖြစ်ပါသည်)

ကမ္ဘာ့ထိပ်တန်းတက္ကသိုလ်များတွင် အလျှူငွေ /ရန်ပုံငွေသုံးစွဲမှုများ

တက္ကသိုလ်များအတွက် အလျှူငွေသည် ဤတက္ကသိုလ်၏ ငွေကြေးသုံးစွဲမှုဆိုင်ရာ တည်ငြိမ်မှု၊ လေးစားရမှုနှင့် ရေရှည်စီမံခန့်ခွဲမှုအတွက် အလွန်အရေးကြီးပါသည်။ ဤအလျှူငွေများကို အောက်ပါနည်းလမ်းများဖြင့် အသုံးပြုနိုင်ပါသည် –

(က) ထူးချွန်ပညာသင်ဆုနှင့် သင်ကြားရေး အားပေးထောက်ပံ့မှု ။ ။ ငွေကြေးချို့တဲ့သော ကျောင်းသားများ ပညာသင်ကြားခွင့် ရရှိစေရန် အထောက်အပံ့ပေးသည်။

မြန်မာနိုင်ငံ၏ တစ်ကျောင်းတည်းသော ရေဆင်းစိုက်ပျိုးရေးတက္ကသိုလ်၏ လက်ရှိဝင်ခွင့်ရွေးချယ်မှုမှာ တက္ကသိုလ်ဝင်တန်းရရှိသောအမှတ်နှင့် တက္ကသိုလ်ဝင်ခွင့်ကို လက်ရှိမူဝါဒအရ အဆုံးအဖြတ်ပေးနေသဖြင့် တက္ကသိုလ်နှင့် လိုက်ဖက်သော ကျေးလက်ဒေသနေသူများ၊ တောင်သူလယ်သမား သားသမီးများဖြစ်သော်လည်း အမှတ်မမီ၍လည်းကောင်း၊ ဝေးလံခေါင်ဖျားအရပ်ဖြစ်နေ၍လည်းကောင်း၊ ငွေကြေးမတတ်နိုင်၍လည်းကောင်း စိုက်ပျိုးရေးဘာသာရပ်ကို ဝါသနာပါသော်လည်း တက္ကသိုလ်သို့ မတက်ရောက်နိုင်ကြပါ။

နောင်တွင်မူ ပြည်နယ်နှင့် တိုင်းဒေသကြီးများအလိုက် စိုက်ပျိုးမွေးမြူရေးမဟာဌာန/ စိုက်ပျိုးမွေးမြူရေးကောလိပ် (Faculty of Agriculture/College of Agriculture)၊ စိုက်ပျိုးမွေးမြူရေးတက္ကသိုလ် ကျောင်းသစ်များဖွင့်၍လည်းကောင်း (ယခု မအူပင် စိုက်ပျိုးမွေးမြူရေးတက္ကသိုလ်အသစ်တစ်ခု ထပ်မံဖွင့်လှစ်ရန်စီစဉ်နေသည်ဟူ၍ ကြားသိရပါသည်။) ထောက်ပံ့ကြေးငွေ (Stipend) ပေးနိုင်လည်းကောင်း **(ထူးချွန်ပညာသင်ဆု (Scholarships) နှင့် မတူညီပါ)**၊ ဝေးလံခေါင်ဖျားအရပ်ဒေသများအတွက် ခွဲတန်း (Quota) ပေးနိုင်လည်းကောင်း ဆောင်ရွက်လျက်ရှိသည်ဟူ၍ ကြားသိရပါသည်။ ထောက်ပံ့ကြေးငွေသည် ငွေကြေးချို့တဲ့သော ကျောင်းသား ကျောင်းသူများကို ပေးအပ်ခြင်းဖြစ်ပါသည်။

ဥဏှာရည်ကောင်းသော ကျောင်းသား ကျောင်းသူများ လာရောက်ပညာသင်ကြားရန်အတွက်မူ ထိုက်တန်သော ထူးချွန်ပညာသင်ဆုပေးအပ်၍ နိုင်ငံတစ်ဝန်းရှိ တက္ကသိုလ်ဝင်တန်းအောင်မြင်သူ အတော်ဆုံး ကျောင်းသား ကျောင်းသူများ (မြန်မာနိုင်ငံတွင်တော့ စာတော်သူအများစုက ဆေးတက္ကသိုလ်သို့ သွားကြသည်။ မိဘများကလည်း ဂုဏ်ယူလေ့ရှိနေဆဲ ဖြစ်နေပါသေးသည်။) ထဲမှ စိုက်ပျိုးမွေးမြူရေး ပညာရပ်များ သင်ယူစေရန် ဆွဲဆောင်ရပါမည်။ နိုင်ငံတကာတွင် ဤကဲ့သို့ အစီအစဉ်များကို ပြုလုပ်နေပါသည်။ တစ်ကမ္ဘာလုံးမှ ထူးချွန်သူများကို မဟာဘွဲ့၊ ပါရဂူ၊ ဘွဲ့လွန်ပါရဂူ (Post-doctoral Fellows) များအထိ ပညာရှင်ကြေးများစွာပေး၍ ဖိတ်ခေါ်ပြီး သူတို့နိုင်ငံဖွံ့ဖြိုးတိုးတက်မှုအတွက် လိုအပ်နေသော သုတေသနများ ပြုလုပ်ခိုင်းကာ ဆက်တိုက်တိုးတက်သွားပါတော့သည်။

(ခ) ပါမောက္ခများ၏ လစာနှင့် သုတေသနများ (Faculty Salaries and Research) ။ ဤရန်ပုံငွေများဖြင့် ထူးချွန်သော ထိပ်တန်းရောက် ဆရာ ဆရာမကြီးများနှင့် ထူးချွန်သုတေသနပညာရှင်များကို ဆွဲဆောင်ရန် အသုံးပြုလေ့ရှိကြပါသည်။

(ဂ) အဆောက်အအုံနှင့် ထောက်ပံ့မှုစနစ်များ (Infrastructure and Facilities) ။ စာကြည့်တိုက်များ၊ သုတေသနဌာနများ၊ အဆောင်များကို တည်ဆောက်ခြင်းနှင့် ပြုပြင်ထိန်းသိမ်းခြင်းကို ဤရန်ပုံငွေများဖြင့် တက္ကသိုလ်အတွက် အသုံးပြုပါသည်။

ကျောင်းဆောင်ကိစ္စနှင့်ပတ်သက်၍ နိုင်ငံတကာတက္ကသိုလ် အများစုတွင် အစိုးရမှ ကြီးကြပ်ပေးမှုမပြုလုပ်တော့ပါ။ အဆောင်၊ စားသောက်ရေးစီမံခန့်ခွဲရေးပြုလုပ်သည့် အဖွဲ့များ၊ အဆောင်မှူးများ အပါအဝင် ပုဂ္ဂလိကကဏ္ဍကသာ ဆောင်ရွက်နေပါသည်။ အဆောင်မှူး၊ အဆောင်နည်းပြများသည် သင်ကြားရေးကျောင်းဆရာများ မဟုတ်တော့ဘဲ သီးသန့်ဝန်ထမ်းများသာဖြစ်ကြပါသည်။ တချို့ အဆောင်များတွင် ကြီးကြပ်ပေးမှုသာ ပြုလုပ်ကြပြီး အစားအသောက် ကျွေးမွေးမှုကို ကန်ထရိုက်စနစ်ဖြင့် ပြုလုပ်နေကြပါသည်။

၁၉၈၇ ခုနှစ်က ကျွန်တော် ဩစတြေးလျှနိုင်ငံ ကွင်းစလန် တက္ကသိုလ်၌ မဟာစိုက်ပျိုးရေးသိပ္ပံသင်တန်းတက်စဉ်က တစ်ရက် သုံးကြိမ်ကျွေးသည့် အပြည်ပြည်ဆိုင်ရာ ကျောင်းသားများအဆောင် (တက္ကသိုလ် သင်ကြားရေးဆရာများက ကြီးကြပ်ခြင်း မပြုပါ) များတွင်

> ❖ **ဥဏှာရည်ကောင်းသော ကျောင်းသား ကျောင်းသူများ လာရောက်ပညာသင်ကြားရန်အတွက်မူ ထိုက်တန်သော ထူးချွန်ပညာသင်ဆုပေးအပ်၍ နိုင်ငံတစ်ဝန်းရှိ တက္ကသိုလ်ဝင်တန်းအောင်မြင်သူ အတော်ဆုံး ကျောင်းသား ကျောင်းသူများ (မြန်မာနိုင်ငံတွင်တော့ စာတော်သူအများစုက ဆေးတက္ကသိုလ်သို့ သွားကြသည်။ မိဘများကလည်း ဂုဏ်ယူလေ့ရှိနေဆဲ ဖြစ်နေပါသေးသည်။) ထဲမှ စိုက်ပျိုးမွေးမြူရေး ပညာရပ်များ သင်ယူစေရန် ဆွဲဆောင်ရပါမည်။ နိုင်ငံတကာတွင် ဤကဲ့သို့ အစီအစဉ်များကို ပြုလုပ်နေပါသည်။ တစ်ကမ္ဘာလုံးမှ ထူးချွန်သူများကို မဟာဘွဲ့၊ ပါရဂူ၊ ဘွဲ့လွန်ပါရဂူ (Post-doctoral Fellows) များအထိ ပညာရှင်ကြေးများစွာပေး၍ ဖိတ်ခေါ်ပြီး သူတို့နိုင်ငံ ဖွံ့ဖြိုးတိုးတက်မှုအတွက် လိုအပ်နေသော သုတေသနများ ပြုလုပ်ခိုင်းကာ ဆက်တိုက်တိုးတက်သွားပါတော့သည်**

(ဃ) ပညာရေးအစီအစဉ်များ (Academic Programs) ။ နှစ်စဉ် ဘာသာရပ်အသစ်များ၊ ဘာသာပေါင်းစုံဆက်စပ် (Inter-disciplinary/ Multi-disciplinary Approaches) လေ့လာသင်ကြားမှုများကို ဤရန်ပုံငွေများဖြင့် ထောက်ပံ့ခြင်း ပြုလုပ်လေ့ရှိပါသည်။

(c) နည်းပညာနှင့် ဆန်းသစ်မှုများ (Technology and Innovation) ။ ဤရန်ပုံငွေများဖြင့် နောက်ဆုံးပေါ်နည်းပညာများနှင့် သုတေသနနည်းစနစ်များ၊ ကွင်းနှင့် ဓာတ်ခွဲခန်းသုတေသနများအတွက် ကိရိယာများတွင် ရင်းနှီးမြှုပ်နှံခြင်း ပြုလုပ်နိုင်ပါသည်။

(စ) ကျောင်းသားဝန်ဆောင်မှုနှင့် အဖွဲ့အစည်းများ (Student Services and Extra-Curriculars) ။ ဘွဲ့ရပြီးလျှင် အလုပ်အကိုင်ရရှိရန် လမ်းညွှန်ပေးမှု၊ ကျောင်းသား ကျောင်းသူများ၏ စိတ်ကျန်းမာရေး ဝန်ဆောင်မှုများနှင့် ကျောင်းသားဘဝက အတွေ့အကြုံရအောင် ဆောင်ရွက်ရသော အဖွဲ့အစည်းများကို တိုးတက်စေရန် ဤရန်ပုံငွေများက အားပေးကူညီပေးပါသည်။

ကျွန်တော်တို့ ကျောင်းသားဘဝကတည်းက ရေဆင်းရှိတက္ကသိုလ်များက အခြားတက္ကသိုလ်များနှင့် မတူညီသည့်အချက်မှာ ကျောင်းသား ကျောင်းသူများအားလုံးနီးပါး အဆောင်နေခွင့်ရသည့်အတွက် သူငယ်ချင်း အချင်းချင်း ချစ်ကြည်ရင်းနှီးမှု၊ မြန်မာတစ်နိုင်ငံလုံးရှိ တိုင်းရင်းသားအားလုံးနှင့် ခင်မင်ရသောအခွင့်အရေး၊ အားကစား၊ အနုပညာ၊ ဗုဒ္ဓဘာသာအသင်း၊ စိုက်ပျိုးမွေးမြူရေးအသင်း၊ အဆောင်သာယာရေး ကော်မတီစသည်တို့သာတူညီမျှတာဝန်ထမ်းဆောင်ခွင့်ရသည့်အတွက် အတွေ့အကြုံများစွာရရှိခြင်းက ခေါင်းဆောင်မှုစွမ်းရည်၊ အဖွဲ့အစည်းနှင့် ဆောင်ရွက်နိုင်စွမ်းရည်များစွာရရှိပြီး လုပ်ငန်းခွင်သို့ရောက်ရှိသော အခါ ဦးဆောင်မှုကို ပေးနိုင်ပါသည်။

တစ်လအဆောင်ခစျေးကြီး၍ မနေဘဲ အဆောင်နေခွင့်သီးသန့်သာ ရှိသည့် ပုဂ္ဂလိကအဆောင်မှာနေပြီး စုစုပေါင်း မီးဖိုတွင် မိမိဘာသာ ချက်စားပြီးနေခဲ့ပါသည်။

တစ်ဖန် ၂၀၀၁ ခုနှစ် ဂျာမနီနိုင်ငံ ကက်ဆယ်တက္ကသိုလ်တွင် ပါရဂူဘွဲ့သင်တန်းတက်စဉ်က သုတေသနဌာနတစ်ခု၏ ရန်ပုံငွေ အဆောင်မှာ နေထိုင်ရင်း မိမိကိုယ်တိုင် ချက်စားနေထိုင်ခဲ့ပါသည်။ ဂျာမနီတက္ကသိုလ်များအားလုံး၏ စနစ်မှာ တနင်္လာမှ စနေနေ့အထိ နေ့လယ်စာကို ပြင်ပစျေးထက် တစ်ဝက်ခန့် သက်သာသော စျေးနှုန်းများဖြင့် ကျောင်းသားများ စုပေါင်းဆုံရာနေရာ (သူတို့အခေါ် Student Mensa) တွင် စီစဉ်ထားသော နေ့လယ်စာပုံစံ (Set Menu) အမျိုးမျိုးဖြင့် ရောင်းချပေးခြင်းဖြစ်ပါသည်။ ကျောင်းသားအများစုမှာ နေ့လယ်စာကို ဤနေရာမှာပဲ အပန်းဖြေရင်း စားသောက်ကြပါသည်။ ဆရာနှင့် တပည့်လည်း ဤနေရာမှာ တွေ့ဆုံကြ၊ ဆွေးနွေးကြ၊ လုပ်ငန်းခွင် နေ့လယ်စာ လုပ်ကြပါသည်။ ပြည်နယ်အလိုက် ရထား၊ ဘတ်စကား စီးလျှင်လည်း နှစ်ဝက် ကျောင်းသားကတ် (Semester Tickets for Students) ဖြင့် စီးနင်းလိုက်ပါက တက္ကသိုလ်တစ်ခုနှင့်တစ်ခု သွားနိုင်၊ စာသွားသင်နိုင်၊ စာကြည့်တိုက်တွင် စာအုပ်ငှားနိုင်ပါသည်။

(ဈ) စိုက်ပျိုးမွေးမြူရေး အင်ဂျင်နီယာဘာသာရပ်

8. (Agricultural Engineering)

ဤဘာသာရပ်သည်လည်း ကျွန်တော်တို့ တက္ကသိုလ်မရောက်မီ ကတည်းက မန္တလေးစိုက်ပျိုးရေးကောလိပ်ဘဝတွင် သင်ကြားခဲ့သော ဘာသာရပ် ဖြစ်ပါသည်။ ၁၉၂၄ ခုနှစ်က စိုက်ပျိုးရေးဘာသာရပ်

စာမျက်နှာ ၁၁ သို့

ငလျင်ဒဏ်ကြောင့် ပျက်စီးဆုံးရှုံးမှုများဖြစ်ပေါ်ခဲ့သည့်ဒေသများ၌ ကူညီကယ်ဆယ်ရေးနှင့် ပြန်လည်ထူထောင်ရေးလုပ်ငန်းများ အင်တိုက်အားတိုက် ဆက်လက်ဆောင်ရွက်လျက်ရှိ

နေပြည်တော် ဇွန် ၁၇

မြန်မာနိုင်ငံတွင် လှုပ်ခတ်ခဲ့သော မန္တလေးငလျင်ကြီးကြောင့် ထိခိုက်ပျက်စီးခဲ့ရသည့် နေရာများ၌ ကူညီကယ်ဆယ်ရေးနှင့် ပြန်လည်ထူထောင်ရေးလုပ်ငန်းများကို အဖွဲ့အစည်းအသီးသီးက ဒေသခံပြည်သူများနှင့် ပူးပေါင်း၍ အင်တိုက်အားတိုက် ကူညီဆောင်ရွက်ပေးလျက်ရှိသည်။

ထိုသို့ ဆောင်ရွက်ပေးလျက်ရှိရာ ယနေ့တွင် ကာကွယ်ရေးဦးစီးချုပ်ရုံး(ကြည်း)မှ ဒုတိယဗိုလ်ချုပ်ကြီး သက်ပုံနှင့် တာဝန်ရှိသူများသည် စစ်ကိုင်းမြို့အတွင်းရှိ ဆွမ်းဦးပုညရှင်စေတီ၊ ရာဇမဏ္ဍိုဗုဒ္ဓာ ကောင်းမှုတော်စေတီတော်နှင့် မဟာစေတီတော်တို့ရှိ သာသနိကအဆောက်အအုံများ၌ အဖွဲ့အစည်းအသီးသီးက ဒေသခံပြည်သူများနှင့်ပူးပေါင်း၍ ဘက်စုံပြန်လည် ပြုပြင်တည်ဆောက်နေမှုများ၊ စစ်ကိုင်းမြို့အတွင်းရှိ စေတီပုထိုးများ၊ ကျောင်းတိုက်များနှင့် သီလရှင်စာသင်တိုက်တို့ရှိ ငလျင်ဒဏ်ကြောင့် ပြိုကျပျက်စီးခဲ့သော သာသနိကအဆောက်အအုံများကို စက်ယန္တရားကြီးများအသုံးပြု၍ အရိုန်အဟုန်ဖြင့် အပြီးသတ်ဖယ်ရှားရှင်းလင်းပြီး ပြန်လည်တည်ဆောက်နေမှုများကိုကြည့်ရှု၍ လိုအပ်သည်များ ပေါင်းစပ်ညှိနှိုင်းဆောင်ရွက်ပေးပြီး လုပ်အားပေးဆောင်ရွက်နေကြသူများအား အားဖြည့်အချိုရည်များ ပေးအပ်သည်။

ယင်းနောက် စစ်ကိုင်းမြို့အတွင်းရှိ ငလျင်ဒဏ်သင့် နေအိမ်အဆောက်အအုံများကို လူအင်အားနှင့် စက်ယန္တရားကြီးများအသုံးပြု၍ အရိုန်အဟုန်ဖြင့် အပြီးသတ်ဖယ်ရှားရှင်းလင်းနေမှုတို့ကို လိုက်လံကြည့်ရှုစစ်ဆေးပြီး လိုအပ်သည်များ ညှိနှိုင်းဆောင်ရွက်ပေးသည်။

ကာကွယ်ရေးဦးစီးချုပ်ရုံး(ကြည်း)မှ ဒုတိယဗိုလ်ချုပ်ကြီးသက်ပုံ စစ်ကိုင်းမြို့ သက္ကဓိတာသီလရှင်စာသင်တိုက်၌ ငလျင်ဒဏ်ကြောင့် ပြိုကျပျက်စီးခဲ့သော အဆောက်အအုံများအား အပြီးသတ်ဖယ်ရှားရှင်းလင်းနေမှုကို ကြည့်ရှုစစ်ဆေးစဉ်။

ကာကွယ်ရေးဦးစီးချုပ်ရုံး(ကြည်း)မှ ဒုတိယဗိုလ်ချုပ်ကြီး စိုးတင့်နိုင် မန္တလေးမြို့ အောင်မြေသာစံမြို့နယ် သီရိမာလာအနောက်ရပ်ကွက် ချမ်းသာကြီးမြတ်စွာဘုရား၌ ငလျင်ဒဏ်သင့်၍ ထိခိုက်ပျက်စီးသွားသော ပြတိုက်အတွင်းရှိ ရှေးဟောင်းဆင်းတုတော် ရုပ်ပွားတော်များအား ကြည့်ရှုစစ်ဆေးစဉ်။

အလားတူ ကာကွယ်ရေးဦးစီးချုပ်ရုံး(ကြည်း)မှ ဒုတိယဗိုလ်ချုပ်ကြီး စိုးတင့်နိုင်နှင့် တာဝန်ရှိသူများသည် ငလျင်ဒဏ်ကြောင့် ထိခိုက်ပျက်စီးမှုများဖြစ်ပေါ်ခဲ့သည့် မန္တလေးမြို့ အမရပူရမြို့နယ် တောင်သမန်းကျေးရွာရှိမဟာသက္ကရံသီကျောက်တော်ကြီးမြတ်စွာဘုရား၌ အပျက်အစီးများ ဖယ်ရှားရှင်းလင်းနေမှု၊ ပြာသာဒ်စေတီတော် တတိယပစ္စယ်အထက် ကွန်းတောင်လိုဏ်ဂူအတွင်းမှ ထပ်မံတွေ့ရှိရသော ငွေဆင်းတုတော် ၂၁၉ ဆူ၊ ရွှေဆင်းတုတော် ၁၄ ဆူ၊ ဓာတ်တော်ပုလင်းနှင့် ဓာတ်တော်များ၊ စေတီတော် အတွင်းရှိ ရုပ်ပွားတော်မြတ်ကြီးနှင့် စေတီတော်ကြီးအား ပြုပြင်ဆောင်ရွက်ထားရှိမှုနှင့် ပြုပြင်နေမှု အခြေအနေများကို ကြည့်ရှုစစ်ဆေး၍ လိုအပ်သည်များ ပေါင်းစပ်ညှိနှိုင်း ဆောင်ရွက်ပေးသည်။

ထို့နောက် အောင်မြေသာစံမြို့နယ် သီရိမာလာအနောက်ရပ်ကွက်ရှိ ချမ်းသာကြီး မြတ်စွာဘုရားရှိ ငလျင်ဒဏ်သင့်၍ ထိခိုက်ပျက်စီးသွားသော သာသနိကအဆောက်အအုံများအား အဖွဲ့အစည်းအသီးသီးက ဖယ်ရှားရှင်းလင်းနေမှု၊ ရုပ်ပွားတော်မြတ်ကြီး၏ မျက်နှာတော်အား ရွှေသက်နီးကပ်လှူပူဇော်ရန်အတွက် ပြင်ဆင်ဆောင်ရွက်ထားရှိမှုနှင့် ပြတိုက်အတွင်းရှိ ရှေးဟောင်းဆင်းတုတော် ရုပ်ပွားတော်များအား ကြည့်ရှုစစ်ဆေး၍ လိုအပ်သည်များ ပေါင်းစပ်ညှိနှိုင်း ဆောင်ရွက်ပေးသည်။

ယင်းနောက်အောင်မြေသာစံမြို့နယ် သီရိမာလာ အနောက်ရပ်ကွက်နှင့် သီရိမာလာအရှေ့ရပ်ကွက်ရှိ အန္တရာယ်ရှိ နေအိမ်အဆောက်အအုံများကို စက်ယန္တရားကြီးများအသုံးပြု၍ ဖြိုချရင်းလင်းနေမှုအား ကြည့်ရှုစစ်ဆေးပြီး လိုအပ်သည်များ ပေါင်းစပ်ညှိနှိုင်း ဆောင်ရွက်ပေးခဲ့ကြောင်း သတင်းရရှိသည်။

သတင်းစဉ်

စာမျက်နှာ ၁၀ မှ

နောင်လယ်ယာသီးနှံဘာသာရပ်(Agronomy) အောက်တွင် ဘာသာရပ်အစိတ်အပိုင်းအနေဖြင့် သင်ခဲ့ပြီးနောက် ၁၉၆၅ ခုနှစ်တွင် သီးသန့်ဌာနခွဲထွက်သွားခဲ့ပါသည်။

၂၀၁၈ ခုနှစ် ဘာသာရပ်အသစ်၊ ဌာနအသစ်များ ပေါ်ထွက်လာရာ ပါမောက္ခအဆင့် ကြီးကြပ်သော စိုက်ပျိုးရေးအင်ဂျင်နီယာဌာနကြီး ဖြစ်သွားပါသည်။ စိုက်ပျိုးရေးအင်ဂျင်နီယာဘွဲ့သင်တန်းကို ရန်ကုန်နည်းပညာတက္ကသိုလ် (ယခင်ရန်ကုန်စက်မှုတက္ကသိုလ်) တွင် ၁၉၆၂ ခုနှစ်မှ ၁၉၇၁ ခုနှစ်အထိ ဖွင့်လှစ်သင်ကြားခဲ့ပြီး B.E (Agricultural Engineering) ဘွဲ့ ပေးအပ်ခဲ့ပါသည်။ အကြောင်းအမျိုးမျိုးကြောင့် အဆိုပါဘွဲ့သင်တန်းကို ၁၉۷၁ ခုနှစ်နောက်ပိုင်းမှစ၍ ၂၀၂၁ ခုနှစ်ခန့်အထိ ရပ်နားထားခဲ့ပါသည်။

စိုက်ပျိုးရေးအင်ဂျင်နီယာဘွဲ့ရများ မွေးထုတ်နိုင်ခြင်းမရှိခဲ့သဖြင့် စိုက်ပျိုးရေးဆိုင်ရာဌာနများဖြစ်သော ဆည်မြောင်း၊ ရေအရင်းအမြစ်နှင့် စက်မှုလယ်ယာဌာနများတွင် စက်မှု၊ လျှပ်စစ်၊ မြို့ပြနှင့် အခြားအင်ဂျင်နီယာအထူးပြုဘာသာရပ်ဘွဲ့ရများ တာဝန်ထမ်းဆောင်ခဲ့ကြပါသည်။ ယခုအခါ ခေတ်မီတိုးတက်ပြောင်းလဲလာသော နည်းပညာရေးစီးကြောင်းနှင့်အတူ နယ်ပယ်အလိုက် ပိုမိုကျယ်ပြန့်သော နည်းပညာအသစ်များ ပေါ်ထွန်းလျက်ရှိရာ စိုက်ပျိုးရေးဆိုင်ရာ အင်ဂျင်နီယာ အတတ်ပညာသည် တစ်ခုအပါအဝင် ဖြစ်လာပါသည်။

စာရေးသူ အမျိုးသားပညာရေးမူဝါဒကော်မရှင်တွင် ရှိစဉ်က ၂၀၁၈ ခုနှစ် သြဂုတ်လ ၂၀ ရက်နေ့တွင် ရန်ကုန်မြို့ရှိ ကော်မရှင်ရုံးအစည်းအဝေးခန်းမ၌ စိုက်ပျိုးရေး၊ ဆည်မြောင်းနှင့် အစားအသောက်ဆိုင်ရာ အင်ဂျင်နီယာဘာသာရပ်များ ဖွံ့ဖြိုးတိုးတက်ရေးညှိနှိုင်းအစည်းအဝေး တစ်ရပ်ကို ကျင်းပပြုလုပ်နိုင်ခဲ့ပါသည်။ ညှိနှိုင်းအစည်းအဝေး၏ ဆုံးဖြတ်ချက်အရ စိုက်ပျိုးရေးအင်ဂျင်နီယာဘွဲ့သင်တန်း ပြန်လည်သင်ကြားမှုအစီအစဉ် ပေါ်ထွက်လာခဲ့ခြင်း ဖြစ်ပါသည်။

စိုက်ပျိုးမွေးမြူရေးအင်ဂျင်နီယာ ဘာသာကြီးအောက် အထူးပြုလေ့လာ၊ သင်ကြားသင်ယူ၊ သုတေသနပြုသင့်သည့် ဘာသာခွဲ၊ ဘာသာစိတ်များမှာ –

(က) စက်မှုလယ်ယာ (Farm Machinery/Farm Mechanics/Farm Mechanization)၊

(ခ) စိုက်ကွင်းသုံးအင်ဂျင်ပါဝါများ (Farm Engine Power Engineering)၊

(ဂ) မြေဆီလွှာနှင့် ရေအင်ဂျင်နီယာပညာ (Soil and Water Engineering)၊

(ဃ) ရေသွင်း၊ ရေထုတ်အင်ဂျင်နီယာပညာ (Irrigation and Drainage Engineering)၊

(င) သိပ္ပံနည်းကျ လယ်ယာမြေများ စနစ်တကျ ဖော်ဆောင်ထားမှု (Farm Structure)၊

(စ) လယ်ယာမြေများ တိုင်းတာနည်းစနစ်များ (Farm Surveying)၊

(ဆ) ရိတ်သိမ်းချိန်လွန်နည်းပညာ (Post–Harvest Technology)၊

(ဇ) အစားအသောက်ဆိုင်ရာအင်ဂျင်နီယာ (Food Engineering)၊

(စျ) ထုပ်ပိုးနည်းပညာ (Packaging Technology)၊

(ည) ကြိတ်ခွဲနည်းပညာ (Milling Technology)၊

(ဋ) တိရစ္ဆာန်မွေးမြူရေးဆိုင်ရာအင်ဂျင်နီယာပညာ (Engineering for Animal Husbandry)၊

(ဌ) ငါးပုစွန်မွေးမြူရေးဆိုင်ရာအင်ဂျင်နီယာပညာ (Engineering for Fishery/ Aquaculture)၊

(ဍ) စိုက်ပျိုးမွေးမြူရေးအတွက် ပြည့်ဖြိုးမြဲစွမ်းအင်နည်းပညာ (Renewable Energy in Agriculture) ၊

(ဎ) ပတ်ဝန်းကျင်ဆိုင်ရာအင်ဂျင်နီယာပညာ (Environmental Engineering)၊

(ဏ) ဇီဝအင်ဂျင်နီယာပညာ (Biological Engineering) တို့ပါဝင်ပြီး နိုင်ငံအများစုတွင် သီးသန့်ဘွဲ့ပေးကာ ဘွဲ့ကြို၊ မဟာ၊ ပါရဂူဘွဲ့ ကျွမ်းပြုသုတေသနများဖြင့် နိုင်ငံအကျိုးပြု သုတေသနများစွာ ပြုလုပ်ပေးလျက်ရှိနေပါသည်။

အာရှတိုက်နိုင်ငံများမှ တက္ကသိုလ်များရှိ စိုက်ပျိုးရေးအင်ဂျင်နီယာဌာနအချို့မှာ –

(၈-က) ဇီဝနှင့် ပတ်ဝန်းကျင်အင်ဂျင်နီယာဌာန၊ စိုက်ပျိုးမွေးမြူရေးမဟာဌာန၊ တိုကျိုတက္ကသိုလ် ဂျပန်နိုင်ငံ (Department of Biological and Environmental Engineering, Faculty of Agriculture, University of Tokyo, Japan)

အင်ဂျင်နီယာအခြေခံပညာကို စိုက်ပျိုးမွေးမြူရေးနှင့် ပတ်ဝန်းကျင်သိပ္ပံနှင့်ပေါင်းစပ်ပြီး တိကျသောစိုက်ပျိုးမွေးမြူရေး (Precision Agriculture) နှင့် ခေတ်မီလယ်ယာလုပ်ငန်း (Smart Farming) များကို သင်ကြားသုတေသနပြုလုပ်နေပါသည်။

(၈-ခ) စက်မှုလယ်ယာအင်ဂျင်နီယာဌာန၊ စိုက်ပျိုးရေးမဟာဌာန၊ ကက်ဆဆက်တက္ကသိုလ်၊ ထိုင်းနိုင်ငံ (Department of Farm Mechanics, Faculty of Agriculture, Kasetsart University, Thailand)၊

တက္ကသိုလ်တွင်ရှိသော အင်ဂျင်နီယာမဟာဌာနနှင့်တွဲဖက်၍ ထိုင်းနိုင်ငံအတွက် လိုအပ်လျက်ရှိသည့် ခေတ်မီလယ်ယာသုံးစက်ကိရိယာများကို သင်ကြားသုတေသနပြုနေပါသည်။

(၈-ဂ) စိုက်ပျိုးရေးအင်ဂျင်နီယာဌာန၊ စိုက်ပျိုးရေးမဟာဌာန၊ ဂျက်ဖနာတက္ကသိုလ်၊ သီရိလင်္ကာနိုင်ငံ (Department of Agricultural Engineering, Faculty of Agriculture, Jaffna, Sri Lanka) လူဦးရေ ၂၂ သန်းသာရှိသော ဤသီရိလင်္ကာ နိုင်ငံငယ်ကလေးတွင် တက္ကသိုလ်ပေါင်း ၁၈ ကျောင်းရှိရာ ၁၉၉၀ ပြည့်နှစ်ကြမှ စိုက်ပျိုးမွေးမြူရေးမဟာဌာနဖွင့်ခဲ့ရသော ဤတက္ကသိုလ်ကလေးအပါအဝင် တက္ကသိုလ် ကိုးကျောင်းက စိုက်ပျိုးမွေးမြူရေးပညာကို သင်ကြားပေးလျက်ရှိကြောင်း တွေ့ရှိရပါသည်။

စိုက်ပျိုးရေးအင်ဂျင်နီယာဌာနသည် စိုက်ပျိုးမွေးမြူရေးမဟာဌာနအောက်ရှိ ဌာနငါးခုထဲရှိရာ စိုက်ပျိုးရေးအင်ဂျင်နီယာဌာနသည် တစ်ခုအပါအဝင်ဖြစ်ပါသည်။ ခေတ်မီစိုက်ပျိုးမွေးမြူရေးလုပ်ငန်းအောင်မြင်ရန်မှာ ဤဌာန သင်ကြား၊ သင်ယူ၊ သုတေသနပြုမှုသည် အလွန်အရေးပါလှပါသည်။ ။

အွန်လိုင်းလိမ်လည်မှု (Telecom Fraud) နှင့် ဒုစရိုက်မှုလုပ်ငန်းများတွင် ဆက်စပ်ပါဝင်ခဲ့ကြသည့် ပြည်ပနိုင်ငံသား ၁၃၆ ဦးအား သက်ဆိုင်ရာနိုင်ငံများသို့ လွှဲပြောင်းပေးအပ်ခဲ့ပြီး ပြည်ပနိုင်ငံသား ခုနစ်ဦး ထပ်မံစစ်ဆေး ဖော်ထုတ်ထိန်းသိမ်းနိုင်ခဲ့

နေပြည်တော် ဇွန် ၁၇

ထိုင်းနိုင်ငံအပါအဝင် အိမ်နီးချင်းနိုင်ငံအချို့ကို တစ်ဆင့်ခံဖြတ်သန်း၍ မြန်မာနိုင်ငံအတွင်းသို့ နယ်စပ်လမ်းကြောင်းများမှ တရားမဝင် ဝင်ရောက်လာပြီး ကရင်ပြည်နယ် မြဝတီမြို့-ရွှေကုက္ကိုလ်၊ မဲ့ထော်သလေး(KK Park)နှင့် ကျောက်ခတ်နယ်မြေများတွင် အွန်လိုင်းလောင်းကစားမှုများ၊ အွန်လိုင်းလိမ်လည်မှုများအပါအဝင် ဒုစရိုက်မှုများကျူးလွန်ခဲ့ကြသည့် ဗီယက်နမ်နိုင်ငံသား ၇၀၊ အီသီယိုးဗီးယားနိုင်ငံသား ၅၆ ဦး၊ တင်မရွန်းနိုင်ငံသား ရှစ်ဦးနှင့် ဂါနာနိုင်ငံသား နှစ်ဦး စုစုပေါင်း ပြည်ပနိုင်ငံသား ၁၃၆ ဦးတို့အား ယနေ့တွင် မြန်မာ-ထိုင်းအမှတ်(၂) ချစ်ကြည်ရေး တံတားမှတစ်ဆင့် သက်ဆိုင်ရာနိုင်ငံများသို့ လူသားချင်းစာနာထောက်ထားမှုနှင့် နိုင်ငံအချင်းချင်း ချစ်ကြည်ရင်းနှီးမှုတို့ကို ရှေးရှု၍ ဥပဒေလုပ်ထုံးလုပ်နည်းများနှင့်အညီ ပြည်နှင့်လွှဲပြောင်းပေးအပ်ခဲ့ပြီး ပြည်ပနိုင်ငံသား ခုနစ်ဦးအား ထပ်မံစစ်ဆေး ဖော်ထုတ်ထိန်းသိမ်းနိုင်ခဲ့သည်။

အဆိုပါ ပြည်နှင်လွှဲပြောင်းပေးမှုလုပ်ငန်းများ စနစ်တကျရှိစေရေးနှင့် အဆင်ပြေချောမွေ့စေရေး အတွက် လူဝင်မှုကြီးကြပ်ရေးနှင့်ပြည်သူ့အင်အား ဝန်ကြီးဌာန၊ ကရင်ပြည်နယ် ဒုတိယဦးစီးကြီး ရေးမှူး ဦးမြင့်ဘုန်းနှင့် တာဝန်ရှိသူများ၊ ဗီယက်နမ်ပြည်သူ့အင်အား ဝန်ကြီးဌာန၊ ကရင်ပြည်နယ် ဒုတိယဦးစီးကြီး ရေးမှူး ဦးမြင့်ဘုန်းနှင့် တာဝန်ရှိသူများက ဌာနဆိုင်ရာများနှင့်တွေ့ဆုံကာ စာရင်းဇယား၊ အချက်အလက်များကိုက်ညီမှုရှိရေးနှင့် ပြည့်စုံမှန်ကန်မှုရှိရေးတို့ကို လိုက်လံကြည့်ရှုစစ်ဆေးပြီး လိုအပ်သည်များ ပေါင်းစပ်ညှိနှိုင်းဆောင်ရွက်ပေးသည်။

ဆက်လက်၍ ပြည်နှင်လွှဲပြောင်းပေးအပ်ပွဲကို ကျင်းပခဲ့ရာ လူဝင်မှုကြီးကြပ်ရေးနှင့် ပြည်သူ့အင်အား ဝန်ကြီးဌာန၊ ကရင်ပြည်နယ် ဒုတိယဦးစီးကြီးရေးမှူး ဦးမြင့်ဘုန်းနှင့် တာဝန်ရှိသူများ၊ တရုတ်ပြည်သူ့သမ္မတနိုင်ငံဆိုင်ရာ ကင်မရွန်းနိုင်ငံသံရုံးမှ First Secretary Ms. Danzouma Alima Anda နှင့် တာဝန်ရှိသူများ၊ ထိုင်းနိုင်ငံဆိုင်ရာ ဗီယက်နမ်နိုင်ငံသံရုံးမှ First Secretary Mr. Hoang Minh Hai နှင့် တာဝန်ရှိသူများ၊ ဂါနာသမ္မတနိုင်ငံသံရုံးနှင့် အီသီယိုးဗီးယားဖက်ဒရယ်ဒီမိုကရက်တစ် သမ္မတနိုင်ငံသံရုံးတို့မှ ကိုယ်စားလှယ်လွှဲအပ်ခြင်းခံရသူ သံရုံးကိုယ်စားလှယ် Ms. Amy Kristen Miller နှင့် တာဝန်ရှိသူများ၊ ထိုင်းနိုင်ငံ တာ့ခ်ခရိုင် လူဝင်မှုကြီးကြပ်ရေးဦးစီးဌာနမှ တာဝန်ရှိသူများ တက်ရောက်ခဲ့ကြပြီး မြန်မာနိုင်ငံမှ တာဝန်ရှိသူတို့က သက်ဆိုင်ရာ နိုင်ငံများမှ တာဝန်ရှိသူထံသို့ ပြည်နှင်လွှဲပြောင်းလက်ခံရေးဆိုင်ရာ အထောက်အထားစာရွက်စာတမ်းများကို စနစ်တကျ လွှဲပြောင်းပေးအပ်သည်။

ထို့အတူ မြဝတီမြို့-ရွှေကုက္ကိုလ်နယ်မြေသို့ တရားမဝင်လမ်းကြောင်းများမှတစ်ဆင့် ဝင်ရောက်နေကြသည့် အိန္ဒိယနိုင်ငံသား လေးဦး၊ နီပေါနိုင်ငံသား တစ်ဦး၊ ယူဂန္ဒာနိုင်ငံသား တစ်ဦး၊ ကင်ညာနိုင်ငံသား တစ်ဦး စုစုပေါင်း ပြည်ပနိုင်ငံသား ခုနစ်ဦး ယနေ့တွင် ထပ်မံစစ်ဆေး ဖော်ထုတ်ထိန်းသိမ်းနိုင်ခဲ့ပြီး ၂၀၂၅ ခုနှစ် ဧနှစ်လပါရီ ၃၀ ရက်မှ ဇွန် ၁၇ ရက်အထိ မြန်မာနိုင်ငံအတွင်းသို့ တရားမဝင် ဝင်ရောက်လာသည့် ပြည်ပနိုင်ငံသား စုစုပေါင်း ၉၁၄ ဦး စစ်ဆေး ဖော်ထုတ် ထိန်းသိမ်းနိုင်ခဲ့ကာ ၎င်းတို့အနက်မှ ၈၉၀၆ ဦးအား ထိုင်းနိုင်ငံမှတစ်ဆင့် သက်ဆိုင်ရာနိုင်ငံများသို့ ဥပဒေလုပ်ထုံးလုပ်နည်းများနှင့်အညီ စနစ်တကျ ပြည်နှင်လွှဲပြောင်းပေးခဲ့ပြီး ကျန်ရှိသည့် ပြည်ပနိုင်ငံသား ၂၃၅ ဦးအား သက်ဆိုင်ရာနိုင်ငံများသို့ လွှဲပြောင်းပေးရန် အသင့်ဖြစ်နေဖြိုဖြစ်ကြောင်းနှင့် ၎င်းတို့အား ကောင်းမွန်စွာ ထိန်းသိမ်းစောင့်ရှောက်ထားရှိသည်။

နိုင်ငံတော်အစိုးရအနေဖြင့် အွန်လိုင်းအသုံးပြု လိမ်လည်မှု(Online Scam)နှင့်အွန်လိုင်းလောင်းကစားမှု (Online Gambling) လုပ်ဆောင်နေသူများ၊ ပါဝင်ပတ်သက်သူများအားလုံးကို စုံစမ်းဖော်ထုတ်လျက်ရှိပြီး အိမ်နီးချင်းနိုင်ငံများအပါအဝင် နိုင်ငံတကာမှအဖွဲ့အစည်းများနှင့် စဉ်ဆက်မပြတ်တက်ကြွစွာ ဖော်ထုတ်အရေးယူဆောင်ရွက်လျက်ရှိသည့်အပြင် အဆိုပါလုပ်ငန်းများတွင် ဆက်စပ်ပါဝင်ခဲ့ကြသည့် ပြည်ပနိုင်ငံသားများအား သက်ဆိုင်ရာနိုင်ငံများသို့ စနစ်တကျ ပြည်နှင်လွှဲပြောင်းပေးလျက်ရှိကြောင်း သတင်းရရှိသည်။ **သတင်းစဉ်**

ရှမ်းပြည်နယ်(မြောက်ပိုင်း) မူဆယ်မြို့နယ်၌ တရားမဝင် အွန်လိုင်းငွေကြေးလိမ်လည်မှုလုပ်ငန်းလုပ်ကိုင်သူ မြန်မာနိုင်ငံသား ၉၇ ဦးနှင့် တရုတ်နိုင်ငံသား ၄၁ ဦးတို့အား သက်သေခံပစ္စည်းများနှင့်အတူ ဖော်ထုတ်ဖမ်းဆီးရမိ

နေပြည်တော် ဇွန် ၁၇

မြန်မာနိုင်ငံရဲတပ်ဖွဲ့ဝင်များ ပါဝင်သော လုံခြုံရေးတပ်ဖွဲ့ဝင်များ ပူးပေါင်းအဖွဲ့သည် ယမန်နေ့ ဖွန်းလွဲပိုင်းက မူဆယ်မြို့ စွမ်စော်ရပ်ကွက်နှင့် ကောင်းမှုတုံ့ရပ်ကွက် အတွင်းခဲ့ တရုတ်နိုင်ငံသားများနှင့် မြန်မာနိုင်ငံသားများ ပူးပေါင်းကာ အွန်လိုင်း ငွေကြေးလိမ်လည်မှု လုပ်ငန်းများ လုပ်ကိုင်နေကြောင်း သတင်းအရ သက်သေများနှင့် အတူ ရှာဖွေစစ်ဆေးခြင်းများ ဆောင်ရွက်ခဲ့သည်။

ထိုသို့ ရှာဖွေစစ်ဆေးခြင်းများ ဆောင်ရွက်ခဲ့ရာ မူဆယ်မြို့ စွမ်စော်ရပ်ကွက် အိမ်အမှတ် (မဆ-၄၀၀)ရှိ အိမ်ပိုင်ရှင်(စီစစ်ဆဲ)၏ နေအိမ်ကို ဝင်ရောက်

မူဆယ်မြို့၊ ကောင်းမှုတုံ့ရပ်ကွက် အိမ်အမှတ်(ဟန-၈)အတွင်းမှ တရုတ်နိုင်ငံသား အမျိုးသား တစ်ဦး၊ မြန်မာနိုင်ငံသား အမျိုးသား ၂၆ ဦး၊ အမျိုးသမီး ၂၈ ဦးတို့အား သက်သေခံပစ္စည်းများနှင့်အတူ ဖမ်းဆီးရမိမှု မှတ်တမ်းဓာတ်ပုံ။

မူဆယ်မြို့၊ စွမ်စော်ရပ်ကွက် အိမ်အမှတ် (မဆ-၄၀၀)အတွင်းမှ တရုတ်နိုင်ငံသား အမျိုးသား ၄၀ နှင့် မြန်မာနိုင်ငံသား အမျိုးသား ၃၃ ဦး၊ အမျိုးသမီး ၁၀ ဦးတို့အား သက်သေခံပစ္စည်းများနှင့်အတူ ဖမ်းဆီးရမိမှု မှတ်တမ်းဓာတ်ပုံ။

ရှာဖွေခဲ့ရာ တရားမဝင် အွန်လိုင်းငွေကြေးလိမ်လည်မှုလုပ်ငန်းများ လုပ်ကိုင်နေသည့် တရုတ်နိုင်ငံသား အမျိုးသား ၄၀ နှင့် မြန်မာနိုင်ငံသား အမျိုးသား ၃၃ ဦး၊ အမျိုးသမီး ၁၀ ဦးတို့အား လက်ကိုင်ဖုန်းမျိုးစုံ အလုံး ၁၂၀၊ ကွန်ပျူတာ မျိုးစုံ ၈၆ လုံး၊ WiFi ၈၈ သုံးလုံး၊ Crown မော်တော်ယာဉ်တစ်စီးတို့ ဖြင့်လည်းကောင်း၊ ကောင်းမှုတုံ့ရပ်ကွက် အိမ်အမှတ်(ဟန-၈)ရှိ အိမ်ပိုင်ရှင်(စီစစ်ဆဲ)၏ နေအိမ်အတွင်းမှ တရားမဝင် အွန်လိုင်းငွေကြေးလိမ်လည်မှုလုပ်ငန်းများ လုပ်ကိုင်နေသည့် တရုတ်နိုင်ငံသား အမျိုးသားတစ်ဦး၊ မြန်မာနိုင်ငံသား အမျိုးသား ၂၆ ဦး၊ အမျိုးသမီး ၂၈ ဦးတို့အား ကွန်ပျူတာမျိုးစုံ ၁၆ လုံး၊ လက်ကိုင်ဖုန်းမျိုးစုံ ၃၃၄ လုံး၊ WiFi ၈၈ သုံးလုံး၊ Crown မော်တော်ယာဉ် တစ်စီး၊ TOYOYA LANDCRUISER မော်တော်ယာဉ် တစ်စီးတို့ဖြင့် လည်းကောင်း စစ်ဆေးတွေ့ရှိသိမ်းဆည်း ဖမ်းဆီးရမိခဲ့သည်။

အထက်ပါဖြစ်စဉ်တွင် ဖမ်းဆီးရမိသည့် တရုတ်နိုင်ငံသား အမျိုးသား ၄၁ ဦး၊ မြန်မာနိုင်ငံသား အမျိုးသား ၅၁ ဦးနှင့် အမျိုးသမီး ၃၈ ဦးတို့အား ဥပဒေနှင့်အညီ ထိရောက်စွာ အရေးယူနိုင်ရေး ဆက်လက်ဆောင်ရွက် လျက်ရှိကြောင်း သတင်းရရှိသည်။ **သတင်းစဉ်**

❖ *ကျောဖုံးမှ*

သော်လည်း ပြိုင်ဘက်အသင်းခံစစ်နှင့် ဂိုးသမားတို့ကို ကျော်ဖြတ်နိုင်စွမ်း မရှိသည့်အတွက် ဂိုးပြတ်ရှုံးပွဲကြုံတွေ့ခဲ့ရသည်။

ချယ်ဆီးအသင်းအတွက် သွင်းဂိုးများကိုနီတိုနှင့် ဖာနန်ဒက်စ်တို့က သွင်းယူပေးခဲ့သည်။ ချယ်ဆီးနှင့် အယ်လ်အေအက်ဖ်စီအသင်းတို့သည် ကလပ်ကမ္ဘာ့ဖလားပြိုင်ပွဲ အုပ်စု(ဃ)တွင် တူနီးရှားကလပ် အီးအက်စ်တူးနစ်၊ ဘရာဇီးကလပ် ဖလာမင်ဂိုအသင်းတို့နှင့် တစ်အုပ်စုတည်း ကျရောက်လျက် ရှိသည်။

အခြားပွဲစဉ်ရလဒ်တွင် ဖလာမင်ဂိုက အီးအက်စ်တူးနစ်ကို နှစ်ဂိုးပြတ် အနိုင်ရရှိခဲ့သည်။ ဇွန် ၁၇ ရက် နံနက် ၄ နာရီခွဲက အုပ်စု (ဂ)မှ ဘိုကာဂျူနီယာနှင့် ဘင်ဖိကာအသင်းတို့ ဆက်လက်ယှဉ်ပြိုင်ကစားခဲ့ရာ တစ်ဖက်နှစ်ဂိုးစီဖြင့် ပွဲပြီးဆုံးခဲ့သည်။ ပွဲစဉ်(၁) ကစားပြီး ချိန်တွင် အုပ်စု(ဂ)ကို နာမည်ကြီး ဘိုင်ယန်မြူးနစ်အသင်းက ရမှတ်သုံးမှတ်ဖြင့် ဦးဆောင်ထားသည်။

အောင်ဇော်

❑ *ကျောဖုံးမှ*

ဘင်္ဂလားဒေ့ရှ်၊ တာ့ခ်မင်နစ္စတန်၊ အုပ်စု (D) တွင် တရုတ်(တိုင်ပေ)၊ အင်ဒိုနီးရှား၊ ကာဂျစ္စတန်၊ ပါကစ္စတန်၊ အုပ်စု(E)တွင် ဗီယက်နမ်၊ ဂူအမ်ယူအေအီး၊ မော်လ်ဒိုက်၊ အုပ်စု (F) တွင် ဥဘောက်ကစ္စတန်၊ နီပေါ၊ လာအို၊ သီရီလင်္ကာ၊ အုပ်စု (G) တွင် ဖိလစ်ပိုင်၊ ဟောင်ကောင်၊ ကမ္ဘောဒီးယား၊ ဆော်ဒီအာရေဗျ၊ အုပ်စု (H) တွင် မြောက်ကိုရီယား၊ မလေးရှား၊ ပါလက်စတိုင်းနှင့် တာဂျစ်ကစ္စတန် အသင်းတို့ ပါဝင်ကြသည်။ ခြေစစ်ပွဲ အုပ်စု (C) ပွဲစဉ်များကို ဇွန် ၂၉ ရက်၊ ဇူလိုင် ၂၊ ၅ ရက်တွင် ရန်ကုန်မြို့ရှိ သုဝဏ္ဏကွင်းခဲ့ ပြုလုပ်မည်ဖြစ်ပြီး ညနေ ၄ နာရီတွင် ပထမပွဲ၊ ည ၇ နာရီတွင် ဒုတိယပွဲကျင်းပမည်ဖြစ်သည်။ အုပ်စု(C)ပွဲစဉ်များအဖြစ် ဇွန် ၂၉ ရက် ညနေ ၄ နာရီတွင် မြန်မာအသင်းနှင့် တာ့ခ်မင်နစ္စတန်အသင်း၊ ည ၇ နာရီတွင် ဘာရိန်းအသင်းနှင့် ဘင်္ဂလားဒေ့ရှ်အသင်း၊ ဇူလိုင် ၂ ရက် ညနေ ၄ နာရီတွင် ဘင်္ဂလားဒေ့ရှ်အသင်းနှင့် မြန်မာအသင်း၊ ည ၇ နာရီတွင် တာ့ခ်မင်နစ္စတန်အသင်းနှင့် ဘာရိန်းအသင်း၊ ဇူလိုင် ၅ ရက်တွင် ညနေ ၄ နာရီတွင် မြန်မာအသင်းနှင့် ဘာရိန်းအသင်း၊ ည ၇ နာရီတွင် ဘင်္ဂလားဒေ့ရှ်အသင်းနှင့် တာ့ခ်မင်နစ္စတန်အသင်း ယှဉ်ပြိုင်ကစားမည် ဖြစ်သည်။

မြန်မာ့လက်ရွေးစင် အမျိုးသမီးအသင်းသည် ယင်းခြေစစ်ပွဲအတွက် ပဏာမကစားသမား ၃၀ ကျော်ဖြင့် စခန်းဝင်လေ့ကျင့်လျက်ရှိပြီး နည်းပြချုပ်အဖြစ် ဂျပန်နိုင်ငံသား ယုကိတက်ဆုရိုက ကိုင်တွယ်နေသည်။

သော်လေး
ဓာတ်ပုံ-MFF

KBZ Center Mandalay က ငလျင်ဒဏ်ခံခဲ့ရသည့် ဘုန်းတော်ကြီးကျောင်းအပါအဝင် ဘာသာရေးကျောင်းများသို့ ဘိလပ်မြေနှင့် ဆန်အိတ်များလှူဒါန်း

မန္တလေး ဇွန် ၁၇

မန္တလေးငလျင်ကြီးကြောင့် ထိခိုက်ဒဏ်ခံခဲ့ရသည့် ဘုန်းတော်ကြီးကျောင်းနှင့် သီလရှင်ကျောင်းများအပါအဝင် ဘာသာရေးကျောင်းများသို့ KBZ Center Mandalay က ဘိ လပ်မြေနှင့် ဆန်အိတ်များ နေ့စဉ်ဖြန့်ဝေလှူဒါန်းလျက်ရှိရာ ယနေ့တွင် ဘိလပ်မြေအိတ် ၂၀၀၀ နှင့် ဆန်အိတ် ၃၁၀ တို့ကို ဆက်လက် ပေးပို့လှူဒါန်းခဲ့ကြောင်း သိရသည်။

လှူဒါန်းမှုအဖြစ် ငလျင်ကြောင့် ထိခိုက်ခဲ့သည့် မဟာအောင်မြေမြို့နယ်ရှိ ဗန်းမော်ကျောင်းတိုက်သို့ ဘိလပ်မြေအိတ် ၂၀၀ နှင့် ဆန်အိတ် ၅၀၊ လေသာကျောင်းတိုက်သို့ ဘိလပ်မြေအိတ် ၂၀၀ နှင့် ဆန်အိတ် ၂၀၊ အသောကရာမကျောင်းတိုက်သို့ ဘိလပ်မြေအိတ် ၂၀၀ နှင့် ဆန်အိတ် ၂၀၊ အောင်မြေသာစံမြို့နယ်ရှိ မန္တလေးတောင် ဂေါပကသို့ ဘိလပ်မြေအိတ် ၅၀၀၊ ချမ်းမြေသာစည်မြို့နယ်ရှိသာသနာ့ဇောတိကာ ရုံစာသင်တိုက်သို့ ဘိလပ်မြေအိတ် ၂၀၀ နှင့် ဆန်အိတ် ၁၀၀၊ စဉ့်ကိုင်မြို့နယ်ရှိ မြို့ဦးစာသင်တိုက်သို့ ဘိလပ်မြေအိတ် ၂၀၀ နှင့် ဆန်အိတ် ၂၀၊ ပုသိမ်ကြီးမြို့နယ်ရှိ ကချင်နှစ်ချင်း ခရစ်ယာန်အသင်းတော်သို့ ဘိလပ်မြေအိတ် ၅၀၀ နှင့် ဆန်အိတ် ၁၀၀ တို့ကို ပေးအပ်လှူဒါန်းခဲ့ခြင်းဖြစ်သည်။

KBZ Center Mandalay က ငလျင်ဒဏ်ကြောင့် ထိခိုက်ပျက်စီးခဲ့သော မန္တလေးမြို့ရှိပြိုကျပျက်စီးခဲ့သည့် ဘုန်းတော်ကြီးကျောင်းနှင့် သီလရှင်ကျောင်းများအပါအဝင် ဘာသာရေး အဆောက်အအုံ နေရာ ၃၁ နေရာသို့ ဇွန် ၁၀ ရက်တွင် ဘိလပ်မြေအိတ် ၉၃၀၀ နှင့် ဆန်အိတ် ၁၇၄၀ တို့ကို လှူဒါန်းခဲ့ပြီးဖြစ်သည်။

ငလျင်ဒဏ်ကြောင့် ထိခိုက်ပျက်စီးခဲ့သော မြန်မာနိုင်ငံတစ်ဝန်းရှိ ပြည်သူများအား ကာလရှည်ကူညီထောက်ပံ့နိုင်ရန် ရည်ရွယ်ထားသည့် KBZ Center Mandalay ကို ဇွန် ၁၀ ရက်က မန္တလေးမြို့ ချမ်းမြေသာစည်မြို့နယ် ၇၃ လမ်း x ၁၁၀ (မနော်ဟရီ) လမ်းထောင့်၌ ဖွင့်လှစ်ထားသည်။

KBZ Foundation က ငလျင်ဘေးအတွက် ၄၅ ဘီလီယံ ကနဦးမတည်လှူဒါန်းထားသည့်အနက် ငလျင်ဘေးသင့် ပြည်သူများအား အနည်းဆုံး တစ်နှစ်မှ ငါးနှစ်အထိ ရေရှည်ကူညီပေးနိုင်မည့် KBZ Center Mandalay ကို ကနဦး အနေဖြင့် ဒွေကျပ်ဘီလီယံ ၃၀ အသုံးပြုကာ ဖွင့်လှစ်ခဲ့ခြင်းဖြစ်ကြောင်း သိရသည်။

မင်းထက်အောင်(မန်းကိုယ်ပွား)

မြန်မာ–ကိုရီးယားချစ်ကြည်ရေး(ဒလ)တံတား စီမံကိန်းလုပ်ငန်းများအားလုံး ဒီဇင်ဘာလကုန်တွင် ပြီးစီးနိုင်ရေး ရည်မှန်းချက်ထား ဆောင်ရွက်လျက်ရှိ

ရန်ကုန် ဇွန် ၁၇

မြန်မာ–ကိုရီးယားချစ်ကြည်ရေး(ဒလ)တံတားကို ရေယာဉ်များ နေ့၊ ညဖြတ်သန်းရာတွင် ရေလမ်းကြောင်းဆိုင်ရာ ဘေးအန္တရာယ်ကင်းရှင်းရေး ကြိုတင်ပြင်ဆင်စီမံမှုများ ဆောင်ရွက်ထားနိုင်ရန် အလုပ်ရုံဆွေးနွေးပွဲကို ယနေ့ နံနက်ပိုင်းတွင် မြန်မာ့ဆိပ်ကမ်းအာဏာပိုင်၊ စက်ဆန်း ဝန်ထမ်းမိသားစုအိမ်ရာ၊ သီရိအဏ္ဍာဝါခန်းမ၌ ကျင်းပရာ ပို့ဆောင်ရေးနှင့် ဆက်သွယ်ရေးဝန်ကြီးဌာန အမြတ်မိုးအတွင်းဝန် ဦးဝင်းခန့်တက်ရောက် အမှာစကားပြောကြားသည်။

အခမ်းအနားသို့ ပို့ဆောင်ရေးနှင့် ဆက်သွယ်ရေးဝန်ကြီးဌာနမှ ဌာနဆိုင်ရာ တာဝန်ရှိသူများ၊ သက်ဆိုင်ရာဌာန၊ အဖွဲ့အစည်းများမှ တာဝန်ရှိသူများ၊ ပါဝင်ဆွေးနွေးကြမည့် ဘာသာရပ်ဆိုင်ရာ ကျွမ်းကျင်သူများနှင့် ဖိတ်ကြားထားသည့် ဧည့်သည်တော်များ တက်ရောက်ကြသည်။

အလုပ်ရုံ ဆွေးနွေးပွဲတွင် ရန်ကုန်မြစ် ရေလမ်းကြောင်းအတွင်း ဖြတ်သန်းသွားလာကြမည့် နိုင်ငံတကာကုန်သွယ်သင်္ဘောကြီးများ၊ ကမ်းရိုးတန်းသွားနှင့် မြစ်တွင်းသွားရေယာဉ်များ ဘေးအန္တရာယ်ကင်းရှင်းစွာ ဖြတ်သန်းသွားလာနိုင်ရန် စံပြုလုပ်ငန်းစဉ်များနှင့် လုပ်ငန်းလမ်းညွှန်များ ရေးဆွဲသွားမည် ဖြစ်ပြီး ထွက်ပေါ်လာမည့် စံပြုလုပ်ငန်းစဉ်များနှင့် လမ်းညွှန်ချက်၊ စည်းကမ်းချက်များကို သက်ဆိုင်ရာဝန်ကြီးဌာနနှင့် အဖွဲ့အစည်းများသို့တင်ပြ၍ ခွင့်ပြုချက်ရယူ၍ Stakeholder များ အားလုံးသို့ ကျယ်ကျယ်ပြန့်ပြန့် ချပြရှင်းလင်းဆွေးနွေးပေးခြင်းနှင့် ပညာပေးခြင်း၊ တိကျစွာ လိုက်နာကျင့်သုံးနိုင်ရေး ကြီးကြပ်စီမံခန့်ခွဲခြင်းနှင့် လိုအပ်သည့်အရေးယူမှုများကို ဆောင်ရွက်ခြင်းဖြင့် ရန်ကုန်မြစ် ရေလမ်းကြောင်းတစ်လျှောက် နိုင်ငံတကာကုန်သွယ် သင်္ဘောကြီးများနှင့် ကမ်းရိုးတန်းသွားနှင့် မြစ်တွင်းသွားရေယာဉ်များ မြန်မာ–ကိုရီးယား နှစ်နိုင်ငံချစ်ကြည်ရေး(ဒလ) တံတားကို နေ့၊ ညဖြတ်သန်းသွားလာကြရာတွင်ဘေးအန္တရာယ်ကင်းရှင်းစွာ ဖြတ်သန်းသွားလာနိုင်မည်ဖြစ်သည်။

မြန်မာ–ကိုရီးယားချစ်ကြည်ရေး(ဒလ)တံတား စီမံကိန်းလုပ်ငန်းများအားလုံး ဒီဇင်ဘာလကုန်တွင် ပြီးစီးနိုင်ရေး ရည်မှန်းချက်ထား ဆောင်ရွက်လျက်ရှိကြောင်း သိရသည်။ **သတင်းစဉ်**

လျင်ဘေးသင့်ဒေသပြည်သူများသို့ ရှာဖွေကယ်ဆယ်ရေးနှင့် ထောက်ပံ့ရေး လုပ်ငန်းများ ဆောင်ရွက်ပေးလျက်ရှိ

နေပြည်တော် ဇွန် ၁၇

မြန်မာနိုင်ငံတွင် မတ် ၂၈ ရက်က လူပ်ခတ်ခဲ့သော အင်အားအလွန်ပြင်းထန်သည့် ငလျင်ဒဏ်ကို ပြင်းထန်စွာခံစားခဲ့ရသော တိုင်းဒေသကြီးနှင့် ပြည်နယ် ခြောက်ခုတို့တွင် ယနေ့အထိ သေဆုံးသူ ၃၇၅၅ ဦး၊ ထိခိုက်ဒဏ်ရာရရှိသူ ၅၁၀၄ ဦးနှင့် ပျောက်ဆုံးသူ ၅၁ ဦး ရှိသည်။

မြန်မာနိုင်ငံမီးသတ်တပ်ဖွဲ့နှင့် ပြည်တွင်းပြည်ပမှ ရှာဖွေကယ်ဆယ်ရေးအဖွဲ့ဝင်များသည် လိုအပ်သည့်ဒေသများသို့ အချိန်နှင့်တစ်ပြေးညီ ရှာဖွေကယ်ဆယ်ရေးလုပ်ငန်းများ ဆောင်ရွက်ပေးလျက်ရှိပြီး အဆောက်အအုံများအတွင်း ပိတ်မိနေသူများအား ရှာဖွေကယ်ဆယ်ခဲ့ရာ ယနေ့အထိ အသက်ရှင်သူ ၆၅၃ ဦးအား ရှာဖွေကယ်ဆယ်ပေးနိုင်ခဲ့ပြီး သေဆုံးသူ ၈၃၃ ဦးအား ရှာဖွေပေးနိုင်ခဲ့သည်။

ဘေးသင့်ပြည်သူများသို့ ပြည်တွင်းစေတနာရှင်အလှူရှင်များကငွေနှင့် အလှူပစ္စည်းများ ထောက်ပံ့လှူဒါန်းလျက်ရှိသကဲ့သို့ ပြည်ပနိုင်ငံများ၊ အဖွဲ့အစည်းများ၊ စေတနာရှင်အလှူရှင်များက ငွေနှင့် အလှူပစ္စည်းများ ထောက်ပံ့လှူဒါန်းပေးလျက်ရှိရာ မေ ၁၆ ရက်ညနေ ၅ နာရီမှ ယနေ့ညနေ ၅ နာရီအတွင်း ရန်ကုန်အပြည်ပြည်ဆိုင်ရာလေဆိပ်သို့ တရုတ်နိုင်ငံသား အလှူရှင်များနှင့် တရုတ်နိုင်ငံရောက် မြန်မာများ ကလှူဒါန်းသည့် ရေသန့်၊ ဖျာနှင့် Stock Pot များ (အလေးချိန် ၀ ဒသမ ၈၀၁ တန်) ရောက်ရှိခဲ့သည်။

အဆိုပါ ထောက်ပံ့ရေးပစ္စည်းများကို ဘေးသင့်ပြည်သူများ လက်ဝယ်အရောက် အမြန်ဆုံး ခွဲဝေထောက်ပံ့လျက်ရှိကြောင်း သတင်းရရှိသည်။ **သတင်းစဉ်**

(၂၃)ကြိမ်မြောက် အာဆီယံစားရေရိက္ခာဖူလုံရေးဆိုင်ရာ သတင်းအချက်အလက်စနစ်၏ ဦးဆောင်သူများ အစည်းအဝေးကျင်းပ

ရန်ကုန် ဇွန် ၁၇

(၂၃)ကြိမ်မြောက် အာဆီယံစားရေရိက္ခာဖူလုံရေးဆိုင်ရာ သတင်းအချက်အလက်စနစ်၏ (THE 23 ASEAN FOOD SECURITY INFORMATION SYSTEM (AFSIS) Focal Point Meeting) ကို မြန်မာနိုင်ငံက အိမ်ရှင်အဖြစ် ယနေ့ နံနက်ပိုင်းက ရန်ကုန်မြို့ဆီဒိုးနားဟိုတယ်၌ Hybrid စနစ်ဖြင့် ကျင်းပသည်။

အစည်းအဝေးတွင် မြန်မာ၊ ထိုင်း၊ လာအို၊ ကမ္ဘောဒီးယားအပါအဝင် အာဆီယံအပေါင်း သုံးနိုင်ငံများ၊ အာဆီယံအတွင်းရေးမှူးချုပ်ရုံး၊ AFSIS အတွင်းရေးမှူးရုံးတို့မှ In-person ဖြင့် လည်းကောင်း၊ အွန်လိုင်းဖြင့်လည်းကောင်း စုစုပေါင်း ကိုယ်စားလှယ် ၄၉ ဦး ပါဝင်ဆွေးနွေးကြပြီး AFSIS အတွင်းရေးမှူးရုံး၏ မန်နေဂျာ ဒေါက်တာ Sumanya Ngandee နှင့် စိုက်ပျိုးရေး၊ မွေးမြူရေးနှင့် ဆည်မြောင်းဝန်ကြီးဌာန၊ ကြေးတိုင်နှင့် မြေစာရင်းဦးစီးဌာန ညွှန်ကြားရေးမှူးချုပ် ဒေါက်တာဝင်းထွန်ဋ္ဌတို့က ကြိုဆိုနှုတ်ခွန်းဆက်စကားပြောကြားကြသည်။

အစည်းအဝေးအတွင်း မြန်မာနိုင်ငံမှ စိုက်ပျိုးရေး၊ မွေးမြူရေးနှင့် ဆည်မြောင်းဝန်ကြီးဌာန၊ ကြေးတိုင်နှင့် မြေစာရင်းဦးစီးဌာန ညွှန်ကြားရေးမှူးချုပ် ဒေါက်တာဝင်းထွန်ဋ္ဌတို့က ကြိုဆိုနှုတ်ခွန်းဆက်စကားပြောကြားကြသည်။

အစည်းအဝေးအတွင်း မြန်မာ၊ ထိုင်း၊ လာအို၊ ကမ္ဘောဒီးယားအပါအဝင် အာဆီယံအတွင်းရေးမှူးချုပ်ရုံး၊ AFSIS အတွင်းရေးမှူးရုံးတို့မှ AFTERR အတွင်းရေးမှူးရုံးတို့မှ In-person ဖြင့် လည်းကောင်း၊ အွန်လိုင်းဖြင့်လည်းကောင်း စုစုပေါင်း ကိုယ်စားလှယ် ၄၉ ဦး ပါဝင်ဆွေးနွေးကြပြီး AFSIS အတွင်းရေးမှူးရုံး၏ မန်နေဂျာ ဒေါက်တာ Sumanya Ngandee နှင့် စိုက်ပျိုးရေး၊ မွေးမြူရေးနှင့် ဆည်မြောင်းဝန်ကြီးဌာန၊ ကြေးတိုင်နှင့် မြေစာရင်းဦးစီးဌာန ညွှန်ကြားရေးမှူးချုပ် ဒေါက်တာဝင်းထွန်ဋ္ဌတို့ကို ဆက်ဆံပြီး ကိုယ်စားလှယ်များ ကိုယ်ပိုင်ကိုယ်ရေးရာ ကျန်းမာရေး၊ ဘေးကင်းရေး ကိုလေးစားလေးမြတ်ပြုကာ ကြိုဆိုနှုတ်ခွန်းဆက်ပြီးနောက် ကြိုတင်ပြင်ဆင်ထားသော ဆွေးနွေးရေးခေါင်းစဉ်များ ဆောင်ရွက်ကြရန် ဖိတ်ခေါ်ခဲ့ကြောင်း သိရသည်။

ဆက်လက်ပြုလုပ်ခဲ့ကြသော ဆွေးနွေးပွဲတွင် ရေကူးကန်ရေ ညစ်ညမ်းမှုကို ထိန်းချုပ်ခြင်း၊ ရေကူးကန်ရေ ညစ်ညမ်းမှုကို ထိန်းချုပ်ခြင်းနှင့် ရေကူးကန်ရေ ညစ်ညမ်းမှုကို ထိန်းချုပ်ခြင်းတို့ ပါဝင်ကြောင်း ကိုယ်စားလှယ်ကိုယ်တိုင် ရှင်းလင်းတင်ပြခဲ့ကြောင်း၊ ရေကူးကန်ရေ ညစ်ညမ်းမှုကို ထိန်းချုပ်ခြင်းနှင့် ပတ်သက်ပြီး ကိုယ်ပိုင်ကိုယ်ရေးရာ ကျန်းမာရေး၊ ဘေးကင်းရေး ကိုလေးစားလေးမြတ်ပြုကာ ကြိုဆိုနှုတ်ခွန်းဆက်ပြီးနောက် ကြိုတင်ပြင်ဆင်ထားသော ဆွေးနွေးရေးခေါင်းစဉ်များ ဆောင်ရွက်ကြရန် ဖိတ်ခေါ်ခဲ့ကြောင်း သိရသည်။

ဆက်လက်ပြုလုပ်ခဲ့ကြသော ဆွေးနွေးပွဲတွင် ရေကူးကန်ရေ ညစ်ညမ်းမှုကို ထိန်းချုပ်ခြင်း၊ ရေကူးကန်ရေ ညစ်ညမ်းမှုကို ထိန်းချုပ်ခြင်းနှင့် ရေကူးကန်ရေ ညစ်ညမ်းမှုကို ထိန်းချုပ်ခြင်းတို့ ပါဝင်ကြောင်း ကိုယ်ပိုင်ကိုယ်ရေးရာ ကျန်းမာရေး၊ ဘေးကင်းရေး ကိုလေးစားလေးမြတ်ပြုကာ ကြိုဆိုနှုတ်ခွန်းဆက်ပြီးနောက် ကြိုတင်ပြင်ဆင်ထားသော ဆွေးနွေးရေးခေါင်းစဉ်များ ဆောင်ရွက်ကြရန် ဖိတ်ခေါ်ခဲ့ကြောင်း သိရသည်။

ဆက်လက်ပြုလုပ်ခဲ့ကြသော ဆွေးနွေးပွဲတွင် ရေကူးကန်ရေ ညစ်ညမ်းမှုကို ထိန်းချုပ်ခြင်း၊ ရေကူးကန်ရေ ညစ်ညမ်းမှုကို ထိန်းချုပ်ခြင်းနှင့် ရေကူးကန်ရေ ညစ်ညမ်းမှုကို ထိန်းချုပ်ခြင်းတို့ ပါဝင်ကြောင်း ကိုယ်ပိုင်ကိုယ်ရေးရာ ကျန်းမာရေး၊ ဘေးကင်းရေး ကိုလေးစားလေးမြတ်ပြုကာ ကြိုဆိုနှုတ်ခွန်းဆက်ပြီးနောက် ကြိုတင်ပြင်ဆင်ထားသော ဆွေးနွေးရေးခေါင်းစဉ်များ ဆောင်ရွက်ကြရန် ဖိတ်ခေါ်ခဲ့ကြောင်း သိရသည်။ **သတင်းစဉ်**

ဂျီ-၇ အစည်းအဝေးကျင်းပ၊ ကမ္ဘာ့စီးပွားရေးနှင့် စွမ်းအင်လုံခြုံရေးဆိုင်ရာ ကိစ္စရပ်များကို ဦးစားပေးဆွေးနွေးသွားမည်

ကယ်ဂါရီ ဇွန် ၁၇
ဂျီ-၇ အုပ်စုဝင် နိုင်ငံခေါင်းဆောင်များ၏ နှစ်ရက်ကြာ ထိပ်သီးအစည်းအဝေး ပထမနေ့ကို ကနေဒါနိုင်ငံ အယ်လဗာတားပြည်နယ် ကန်နာနာ့ကစ်တောင်ပေါ် အပန်းဖြေစခန်းတွင် ဇွန် ၁၆ ရက်က ပြုလုပ်ခဲ့သည်။

ပြင်သစ်သမ္မတ အီမန်နျူရယ်မက်ခရွန်၊ ဂျာမနီ ဝန်ကြီးချုပ် ဖရိုင်းဒရစ်ချဲမာ့ဇ်နှင့် ဗြိတိန်ဝန်ကြီးချုပ် ကီယာစတားမာတို့သည် ဂျီ-၇ အုပ်စုဝင်ခေါင်းဆောင်များအကြား အရှေ့အလယ်ပိုင်းအရေးနှင့်ပတ်သက်ပြီး အများသဘောတူဆန္ဒတစ်ခုကို အပြီးသတ်ရရှိရန် မျှော်လင့်လျက်ရှိသည်။

အစည်းအဝေးတွင် အမေရိကန်သမ္မတ ထရမ့်နှင့် ကုန်သွယ်ရေးပြဿနာဆိုင်ရာများကို ဆွေးနွေးသွားမည်ဖြစ်ပြီး စောင့်ကြည့်လေ့လာသူများက ထရမ့်၏ ကုန်သွယ်ရေးဆိုင်ရာ သဘောထားပျော့ပျောင်းလာမည်လားဆိုသည်ကို လေ့လာစောင့်ကြည့်လျက်ရှိသည်။

ဂျီ-၇ ထိပ်သီးအစည်းအဝေးတွင် ကမ္ဘာ့စီးပွားရေးနှင့် စွမ်းအင်လုံခြုံရေးဆိုင်ရာကိစ္စရပ်များကို ဦးစားပေးဆွေးနွေးသွားမည်ဖြစ်သည်။

အစည်းအဝေးကို မူလက ယခုသီတင်းပတ်ကုန်တွင် စတင်ရန် စီစဉ်ခဲ့သော်လည်း နောက်ပိုင်းတွင် နှစ်ရက်ကြာအစည်းအဝေးသို့ ပြောင်းလဲခဲ့ပြီး ဇွန် ၁၆ ရက်တွင် တရားဝင်ကျင်းပခဲ့သည်။

ဂျီ-၇ အဖွဲ့သည် ဥရောပသမဂ္ဂနှင့်အတူ ကမ္ဘာ့အဆင့်မြင့်စီးပွားရေး ခုနစ်နိုင်ငံဖြစ်သော ကနေဒါ၊ ပြင်သစ်၊ ဂျာမနီ၊ အီတလီ၊ ဂျပန်၊ ဗြိတိန်နှင့် အမေရိကန်တို့ပါဝင်သည့် အလွတ်သဘောအဖွဲ့ ဖြစ်သည်။

ဆင်ဟွာ

မီယာကေဂျီးမားကျွန်းအတွက် မီးတောင်သတိပေးချက် အဆင့်တိုးမြှင့်

တိုကျို ဇွန် ၁၇
ဂျပန်မိုးလေဝသအေဂျင်စီသည် တိုကျိုမြို့တောင်ဘက်မှ မီးတောင်ကျွန်းဖြစ်သည့် မီယာကေဂျီးမားအတွက် မီးတောင်ပေါက်ကွဲမှု သတိပေးချက်အဆင့်ကို မြှင့်တင်လိုက်ကြောင်း သိရသည်။

အဆိုပါ အေဂျင်စီသည် ဇွန် ၁၇ ရက် အစောပိုင်းတွင် မီးတောင်ထိပ်ဝအောက်ရှိ ငလျင်လှုပ်ရှားမှုကို လေ့လာစောင့်ကြည့်ပြီးနောက် ယင်းနေ့ ဇွန်းလွဲ ၁၂ နာရီ မိနစ် ၅၀ တွင် သတိပေးချက်အဆင့် -၂ ကို ထုတ်ပြန်လိုက်ခြင်းဖြစ်သည်။ သတိပေးချက် အဆင့်-၅ ဆင့်ရှိသည့်အနက် သတိပေးချက် အဆင့်-၂ မှာ ဒုတိယအနိမ့်ဆုံး သတိပေးချက်ဖြစ်ကြောင်း သိရသည်။

မီးတောင်ထိပ်ဝအနီး နေရာများကို သက်ရောက်မှုရှိနိုင်သည့် ပေါက်ကွဲမှု ဖြစ်ပွားနိုင်ကြောင်း အေဂျင်စီကပြောသည်။ သတိပေးချက်တွင် ပြည်သူများအနေဖြင့် မီးတောင်ဝဆီ ချဉ်းကပ်ခြင်းမှ ရှောင်ရှားကြရန်နှင့် မီးတောင်ချိုင့်ဝှမ်းနှင့် အနီးဝန်းကျင်တွင် နေထိုင်သောသူများ အနေဖြင့် မီးတောင် ပေါက်ကွဲသည့်အခါ ထွက်ပေါ်လာသည့် ပြာပူ ကျောက်ခဲ အပိုင်းအစကြီးများကို သတိထားကြရန် တိုက်တွန်းထားသည်။

၂၀၀၀ ပြည့်နှစ်တွင် မီးတောင်လှုပ်ရှားမှု ပြင်းထန်လာပြီး ပြာများ ကျလာခြင်းနှင့် မီးတောင်ဓာတ်ငွေ့ အမြောက်အမြား ထုတ်လွှတ်ခဲ့ပြီး နောက် ဒေသခံများအား ကျွန်းမှ ဘေးလွတ်ရာသို့ ပြောင်းရွှေ့စေခဲ့ကြောင်း၊ ဒေသခံများသည် ကျွန်းပေါ်မှ အခြေအနေများ ကြောင့် လေးနှစ်ခွဲခန့်ကြာသည် အထိ ပြန်မလာနိုင်ခဲ့ကြကြောင်း သိရသည်။ ၂၀၁၃ ခုနှစ်နောက်ပိုင်းတွင် အဆိုပါကျွန်း၌ မီးတောင် ပေါက်ကွဲမှု ဖြစ်ပွားခြင်းမရှိကြောင်း သိရသည်။

အင်နိမ်အိတ်ချ်ကေ

ဥရောပသို့ရောက်ရှိရန် ကြိုးပမ်းနေသော ရွှေ့ပြောင်းနေထိုင်သူ ၆၃၅ ဦးကို ကြားဖြတ်ကယ်ဆယ်

ထရီပိုလီ ဇွန် ၁၇
လွန်ခဲ့သော သီတင်းပတ်အတွင်း ဥရောပသို့ရောက်ရှိရန် ကြိုးပမ်းနေသော ရွှေ့ပြောင်းနေထိုင်သူ ၆၃၅ ဦးကို လစ်ဗျာကမ်းလွန် ပင်လယ်ပြင်၌ ကြားဖြတ်ကယ်ဆယ်နိုင်ခဲ့သည်ဟု နိုင်ငံတကာ ရွှေ့ပြောင်းနေထိုင်သူများ အဖွဲ့ (IOM) က ဇွန် ၁၆ ရက်က ပြောကြားခဲ့သည်။

ရွှေ့ပြောင်းနေထိုင်သူများတွင် အမျိုးသမီး ၃၂ ဦးနှင့် ကလေး ၂၀ ပါဝင်သည်။ လစ်ဗျာကမ်းလွန်တွင် ရွှေ့ပြောင်းနေထိုင်သူ အလောင်း၈ါးလောင်းကို ရှာဖွေတွေ့ရှိခဲ့သည်ဟု IOM က ပြောကြားခဲ့သည်။ ကယ်ဆယ်ရေးအပြီးတွင် ရွှေ့ပြောင်းနေထိုင်သူများကို အသက်ကယ်ဆေးကုသရေးအပါအဝင် အရေးပေါ်အကူအညီများကို အေဂျင်စီက ချက်ချင်းပေးအပ်ခဲ့သည်။

ယခုနှစ်အထိ အမျိုးသမီးများနှင့် ကလေးငယ်များ အပါအဝင် စုစုပေါင်း ရွှေ့ပြောင်းနေထိုင်သူ ၁၀,၆၃၄ ဦးကို ပင်လယ်ပြင်တွင် ကြားဖြတ်ကယ်ဆယ်ခဲ့ပြီး လစ်ဗျာသို့ ပြန်လည်ခေါ်ဆောင်လာခဲ့သည်။ ဥရောပသို့သွားရာ အလယ်ပိုင်း မြေထဲပင်လယ်လမ်းကြောင်းတွင် လစ်ဗျာနှင့် အခြားနိုင်ငံများမှ ထွက်ခွာလာသူများ အပါအဝင် ရွှေ့ပြောင်းနေထိုင်သူ ၂၄၉ ဦး သေဆုံးခဲ့ပြီး ၂၂၆ ဦး ပျောက်ဆုံးနေကြောင်း IOM က ပြောကြားခဲ့သည်။

ဆင်ဟွာ

ထိုင်းနိုင်ငံက တရုတ်ခရီးသွားများအား ပြန်လည်လက်ခံရန် ကြိုးပမ်းအားထုတ်မှု အရှိန်မြှင့်လုပ်ဆောင်

ဗန်ကောက် ဇွန် ၁၇
ထိုင်းနိုင်ငံသည် တရုတ်နိုင်ငံမှ ခရီးသွားများအား ပြန်လည်လက်ခံရန် ကြိုးပမ်းမှုများကို အရှိန်မြှင့်လုပ်ဆောင်လျက်ရှိသည်။ မေလတွင် တရုတ်ခရီးသွားအရေအတွက် ထက်ဝက်နီးပါး ကျဆင်းသွားခဲ့သည်။

ခရီးသွားအရေအတွက် ကျဆင်းမှုသည် နိုင်ငံတွင်းရှိ ကျယ်ပြန့်သော လုပ်ငန်းနယ်ပယ်ကဏ္ဍအများအပြားပေါ် လွှမ်းမိုးသက်ရောက်လျက်ရှိသောကြောင့် စိုးရိမ်စရာဖြစ်စေသည်။

ထိုင်းနိုင်ငံ၏ ခရီးသွားလာရေးဝန်ကြီးဌာန၏ အဆိုအရ ယမန်နှစ် မေလနှင့် နှိုင်းယှဉ်ပါက တရုတ်ခရီးသွား ၄၄ ရာခိုင်နှုန်း ကျဆင်းသွားကြောင်း သိရသည်။ ဇန်နဝါရီလမှ မေလအထိ ၃၂ ရာခိုင်နှုန်း ကျဆင်းခဲ့သည်။

ထိုင်းနိုင်ငံ၏ ပုံရိပ်ကို လုံခြုံသောခရီးသွား နေရာတစ်ခုအဖြစ် ပြန်လည်တည်ဆောက်ရန် တာဝန်ရှိသူများက နည်းလမ်းမျိုးစုံဖြင့် ကြိုးပမ်းလျက်ရှိသည်။

အင်နိမ်အိတ်ချ်ကေ

ဗီယက်နမ်နိုင်ငံအလယ်ပိုင်း၌ တိုင်ဖွန်းမုန်တိုင်း ဝူတစ်ကြောင့် ခုနစ်ဦး သေဆုံး

ဟနွိုင်း ဇွန် ၁၇
ဗီယက်နမ်နိုင်ငံတွင် တိုင်ဖွန်းမုန်တိုင်း ဝူတစ်(Wutip) ကြောင့် ဖြစ်ပေါ်ခဲ့သည့် မိုးသည်းထန်စွာ ရွာသွန်းမှုနှင့် ရေကြီးရေလျှံမှုများ ကြောင့် နိုင်ငံအလယ်ပိုင်းတွင် လူခုနစ်ဦး သေဆုံးပြီး စိုက်ပျိုးရေးလုပ်ငန်းများ ထိခိုက်ပျက်စီးမှု ဖြစ်ပွားခဲ့သည်ဟု ဗီယက်နမ် နယူးအေဂျင်စီက ဇွန် ၁၇ ရက်တွင် အစီရင်ခံဖော်ပြထားသည်။

ကွန်ဘင်ပြည်နယ်မှ လေးဦးနှင့် မုန်တိုင်းကြောင့် ကွန်ထရီပြည်နယ်မှ သုံးဦး သေဆုံးပြီး တစ်ဦးထိခိုက်ဒဏ်ရာရရှိကြောင်း ဆည်မြောင်းစီမံခန့်ခွဲမှုနှင့် သဘာဝဘေးအန္တရာယ်ကာကွယ်ရေးဦးစီးဌာန၏ ထုတ်ပြန်ချက်အရ သိရသည်။ ရေကြီးရေလျှံမှုကြောင့် ဟက်တာ ၃၃၀၀၀ ကျော်ရှိ စပါးစိုက်ခင်းများ ရေနစ်မြုပ်မှုဖြစ်ပွားခဲ့ကြောင်း သိရသည်။

ဒေသဆိုင်ရာ အာဏာပိုင်များသည် သဘာဝဘေးဒဏ်သင့် မိသားစုများနှင့် သွားရောက်တွေ့ဆုံခဲ့ပြီး ပြန်လည်ထူထောင်ရေး ကြိုးပမ်းအားထုတ်မှုများကို ကူညီရန်နှင့် ပုံမှန်လူမှုဘဝအခြေအနေသို့ ပြန်လည်ရောက်ရှိရေး အတွက်ဒေသခံများအား ကူညီပံ့ပိုးရန် အရေးပေါ်တပ်ဖွဲ့ဝင်များကို စေလွှတ်ထားသည်ဟု အစီရင်ခံစာတွင် ဖော်ပြထားသည်။ **ဆင်ဟွာ**

ဗီယက်နမ်နိုင်ငံအလယ်ပိုင်း ဟူးစီးတီး၌ လယ်သမားများက ရေကြီးရေလျှံမှုဖြစ်ပွားသော လယ်ကွင်းတစ်ခုမှ ရေများကို စွန့်ထုတ်နေစဉ်။

အောင်လံမြို့၌ လျှပ်စစ်သုံးစွဲမှုအန္တရာယ်ကင်းရှင်းရေး အသိပညာပေးဟောပြော

အောင်လံ ဇွန် ၁၇

မကွေးတိုင်းဒေသကြီး အောင်လံမြို့၌ မြို့နယ်လျှပ်စစ်ဦးစီးဌာနမှ အောင်လံမြို့ပေါ်နှင့် ကျေးရွာများရှိ မီးသုံးစွဲသူပြည်သူများ လျှပ်စစ်အန္တရာယ်ကင်းရှင်းရေး အသိပညာပေးဟောပြောပွဲကို ယမန်နေ့က အုတ်ရစ်ကုန်းကျေးရွာဘုန်းတော်ကြီးကျောင်း၌ ကျင်းပသည်။

အဆိုပါ အသိပညာပေးဟောပြောပွဲတွင် မြို့နယ်အင်ဂျင်နီယာမျိုး ဦးတင့်လွင်ဦး "လျှပ်စစ်အန္တရာယ်ကင်းရှင်းရန်" လျှပ်စစ်ပစ္စည်းများ ကိုင်တွယ်အသုံးပြုရာတွင် သတိထားဆောင်ရွက်ရမည့် အချက်များ၊ ဓာတ်လိုက်ခံရသူအား ရှေးဦးသူနာပြုစုနည်း၊ မိသားစုလျှပ်စစ်အန္တရာယ်ကင်းရှင်းရေး၊ ကျေးရွာပြည်သူများ မီးပေါ့ဆမှုမရှိစေရေး၊ ဓာတ်လိုက်မှုနှင့် လျှပ်စစ်အန္တရာယ် ကင်းရှင်းရေး၊ မီးသုံးစွဲသူပြည်သူများ အန္တရာယ်ကင်းရှင်းရေးတို့အတွက် အသိပညာပေးလုပ်ငန်းများ ဆောင်ရွက်ခဲ့ပြီး တာဝန်ရှိသူများက လက်ကမ်းစာစောင်များ ဖြန့်ဝေပေးခဲ့ကြောင်း သိရသည်။

မျိုးသိန်း(ပြန်/ဆက်)

သမဝါယမအသင်းသားတောင်သူများအား မိုးစပါးစိုက်ပျိုးခြင်းဆိုင်ရာ အသိပညာပေး

မိုးနဲ ဇွန် ၁၇

ရှမ်းပြည်နယ် (တောင်ပိုင်း) မိုးနဲမြို့နယ်၌ သမဝါယမအသင်းသား တောင်သူများအား မိုးစပါးစိုက်ပျိုးခြင်းဆိုင်ရာ အသိပညာပေးဟောပြောပွဲကို ယနေ့နံနက်ပိုင်းက မြို့နယ်အထွေထွေအုပ်ချုပ်ရေးဦးစီးဌာနရုံး၌ ကျင်းပသည်။

အခမ်းအနားသို့ မိုးနဲမြို့နယ်အထွေထွေအုပ်ချုပ်ရေး ဦးစီးဌာန လက်ထောက်ညွှန်ကြားရေးမှူးနှင့် တာဝန်ရှိသူများ၊ စိုက်ပျိုးရေးဦးစီးဌာနမှ တာဝန်ရှိသူများ၊ ကြေးတိုင်နှင့်ဖြေစာရင်းဦးစီးဌာနမှ တာဝန်ရှိသူများနှင့် မြို့နယ် သမဝါယမဦးစီးဌာန ဦးစီးအရာရှိနှင့်တာဝန်ရှိသူများ၊ မိုးနဲမြို့နယ်ရှိ သမဝါယမအသင်းသား တောင်သူများ တက်ရောက်ကြပြီး အခမ်းအနားတွင် မိုးစပါး စိုက်ပျိုးခြင်းဆိုင်ရာ သိသင့်သည့်အကြောင်းအရာများကို သက်ဆိုင်ရာ တာဝန်ရှိသူများက အသိပညာပေး ရှင်းလင်းဟောပြောကာ တက်ရောက်လာသော သမဝါယမအသင်းသား တောင်သူများ၏ သိရှိလိုသည်များကို ပြန်လည်ရှင်းလင်း ဆွေးနွေးခဲ့ကြောင်း သိရသည်။

သတင်းစဉ်

ကပွလီပင်လယ်ပြင်နှင့် ဘင်္ဂလားပင်လယ်အော်တို့တွင် မုတ်သုံလေအားကောင်းရာမှ အားအလွန်ကောင်း

နေပြည်တော် ဇွန် ၁၇

မိုးလေဝသနှင့် ဇလဗေဒညွှန်ကြားမှူးဦးစီးဌာန၊ WRF မော်ဒယ်လ်၏ ၁၇-၆-၂၀၂၅ ရက်နေ့ မြန်မာစံတော်ချိန် ၀၆:၃၀ နာရီအချိန်ကို အခြေခံတွက်ထုတ်ထား သည့် ၁၈-၆-၂၀၂၅ ရက်နေ့မှ ၁၉-၆-၂၀၂၅ ရက်နေ့အထိ မိုးရွာသွန်းမှုခန့်မှန်းချက်ပြပုံ

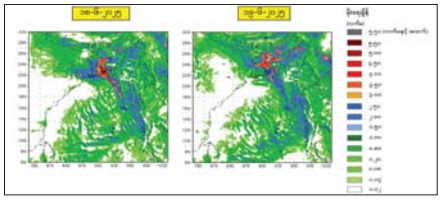

မိုးလေဝသနှင့် ဇလဗေဒညွှန်ကြားမှူးဦးစီးဌာန၊ WRF မော်ဒယ်လ်၏ ၁၇-၆-၂၀၂၅ ရက်နေ့ မြန်မာစံတော်ချိန် ၀၆:၃၀ နာရီအချိန်ကို အခြေခံတွက်ထုတ်ထား သည့် ၂၀-၆-၂၀၂၅ ရက်နေ့မှ ၂၁-၆-၂၀၂၅ ရက်နေ့အထိ မိုးရွာသွန်းမှုခန့်မှန်းချက်ပြပုံ

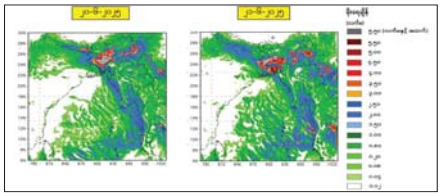

မိုးလေဝသနှင့် ဇလဗေဒညွှန်ကြားမှူးဦးစီးဌာန၊ WRF မော်ဒယ်လ်၏ ၁၇-၆-၂၀၂၅ ရက်နေ့ မြန်မာစံတော်ချိန် ၀၆:၃၀ နာရီအချိန်ကို အခြေခံတွက်ထုတ်ထား သည့် ၂၂-၆-၂၀၂၅ ရက်နေ့မှ ၂၃-၆-၂၀၂၅ ရက်နေ့အထိ မိုးရွာသွန်းမှုခန့်မှန်းချက်ပြပုံ

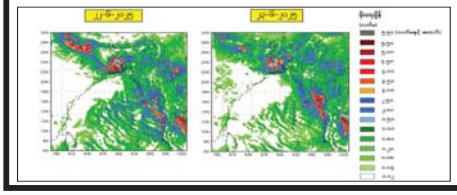

ယနေ့ညနေ ၅ နာရီခွဲအချိန် တိုင်းထွာချက်များအရ ဘင်္ဂလားခေါ်ရှိ နိုင်ငံ အနောက်တောင်ပိုင်းနှင့် ယင်းနှင့်ဆက်စပ်လျက်ရှိသော အိန္ဒိယနိုင်ငံ အနောက်ဘင်္ဂလားပြည်နယ်တို့တွင် ဖြစ်ပေါ်နေသော လေဖိအားနည်းရပ်ဝန်း၏ အရှိန်နှင့်လည်းကောင်း၊ ကပွလီပင်လယ်ပြင်နှင့် ဘင်္ဂလားပင်လယ်အော်တို့တွင် မုတ်သုံလေအားကောင်းရာမှ အားအလွန်ကောင်းနေခြင်းကြောင့်လည်းကောင်း၊ အရှေ့ဘက်မှ ရွှေ့လျားလာသော လေပွေလှိုင်းများ၏ အရှိန်ကြောင့်လည်းကောင်း၊ အနောက်ဘက်မှရွှေ့လျားလာသော လေပွေလှိုင်းများ၏ အရှိန်ကြောင့်လည်းကောင်း ယနေ့ညမှ ဇွန် ၂၃ ရက်အတွင်း နေပြည်တော်၊ ရန်ကုန်တိုင်းဒေသကြီး၊ မန္တလေးတိုင်းဒေသကြီး၊ ပဲခူးတိုင်းဒေသကြီး၊ မကွေးတိုင်းဒေသကြီး၊ စစ်ကိုင်းတိုင်းဒေသကြီး၊ ဧရာဝတီတိုင်းဒေသကြီး၊ တနင်္သာရီတိုင်းဒေသကြီး၊ ကချင်ပြည်နယ်၊ ကယားပြည်နယ်၊ ကရင်ပြည်နယ်၊ ချင်းပြည်နယ်၊ မွန်ပြည်နယ်၊ ရခိုင်ပြည်နယ်နှင့် ရှမ်းပြည်နယ်တို့တွင် နေရာစိပ်စိပ်မှ နေရာအနှံ့အပြား မိုးထစ်ချုန်းရွာပြီး အချို့ဒေသများတွင် ဒေသအလိုက်နှင့် နေရာကွက်၍ မိုးကြီးမည်။ မြန်မာ့ကမ်းရိုးတန်းတစ်လျှောက်နှင့် ကမ်းလွန်ပင်လယ်ပြင်တို့တွင် ရံဖန်ရံခါ မိုးသက်လေပြင်းများ ကျရောက်ပြီး လှိုင်းကြီးမည်။ မိုးသက်လေပြင်းကျစဉ် ရေပြင်/ မြေပြင်လေသည် တစ်နာရီလျှင် ၃၅ မိုင်အထိ တိုက်ခတ်နိုင်သည်။ လှိုင်းအမြင့်မှာ မြန်မာ့ကမ်းရိုးတန်းတစ်လျှောက်နှင့် ကမ်းလွန်ပင်လယ်ပြင်တို့တွင် ၁၀ ပေမှ ၁၂ ပေခန့် ရှိနိုင်သည်။

သို့ဖြစ်၍ မိုးသည်းထန်စွာရွာသွန်းခြင်းနှင့်အတူ လေပြင်းတိုက်ခတ်ခြင်း၊ မိုးထစ်ချုန်းခြင်း၊ မိုးကြိုးပစ်ခြင်း၊ လျှပ်စီးလက်ခြင်း၊ မိုးသီးကြွေခြင်း၊ လျှပ်တစ်ပြက်ရေကြီးခြင်းနှင့် မြေပြိုခြင်းစသည့် သဘာဝဘေးအန္တရာယ်များ ဖြစ်ပေါ်နိုင်ပါသဖြင့် အဆိုပါဒေသများရှိ ကုန်းမြင့်ဒေသအနီးတွင် နေထိုင်ကြသူများအနေဖြင့် မြေပြိုမှုအန္တရာယ်၊ မြစ်ငယ်၊ ချောင်းငယ်များအနီးတွင် နေထိုင်ကြသူများအနေဖြင့် ရေကြီး၊ ရေလျှံမှုများကို ကြိုတင်သတိပြုရှောင်ရှားနိုင်ပါရန်နှင့် ပြည်တွင်းရေကြောင်းသွားလာရေး၊ လေကြောင်းပျံသန်းရေးနှင့် ဆည်မြောင်းတာဝတမံများအနေဖြင့် လိုအပ်သည်များ ကြိုတင်ပြင်ဆင်ဆောင်ရွက်ထားနိုင်ပါရန် သတိပေးနှိုးဆော်အပ်ပါသည်။ **မိုး/ဇလ**

တန်ဖိုးမြင့်စားသောက်ကုန် ထုတ်လုပ်မှုနည်းပညာသင်တန်းဖွင့်လှစ်

ရန်ကုန် ဇွန် ၁၇

ရန်ကုန်တိုင်းဒေသကြီး အသေးစားစက်မှုလက်မှုလုပ်ငန်းဦးစီးဌာနမှ တန်ဖိုးမြင့်စားသောက်ကုန် ထုတ်လုပ်မှုနည်းပညာသင်တန်းကို ဇွန် ၁၇ ရက်က မြောက်ဥက္ကလာပမြို့နယ် (၁၁)ရပ်ကွက် ရွှေပေါက်ကံမြို့သစ်တွင် ဖွင့်လှစ်ခဲ့သည်။

အခမ်းအနားတွင်ရန်ကုန်တိုင်းဒေသကြီး အသေးစားစက်မှုလက်မှုလုပ်ငန်းဦးစီးဌာန ဒုတိယညွှန်ကြားရေးမှူး ဒေါ်အေးကျော့ခိုင်ကဌာန၏လုပ်ဆောင်နေမှုများ၊ စီမံကိန်းလုပ်ငန်းဆောင်ရွက်ရခြင်းရည်ရွယ်ချက်များ၊ စီမံကိန်းအကျိုးကျေးဇူးများ၊လုပ်ငန်းထူထောင်နိုင်ရန် လုပ်ငန်းသုံးပစ္စည်းများ ထောက်ပံ့ပေးမည့်အစီအစဉ်များ၊ လုပ်ငန်းထူထောင်မည့်သူများရွေးချယ်ရာတွင် အမှန်တကယ်လုပ်ငန်းထူထောင်မည့်သူများကိုသာ ရွေးချယ်သွားမည်ဖြစ်ကြောင်း ပြောကြားခဲ့ပြီး ပျိုမေအိမ်လူမှုဖွံ့ဖြိုးရေးအသင်းမှ အတွင်းရေးမှူး ဒေါ်ငြေးငြေးလွင်က သင်တန်းသားများအား အမှာစကားပြောကြားသည်။

အဆိုပါတန်ဖိုးမြင့်စားသောက်ကုန်ထုတ်လုပ်မှုနည်းပညာသင်တန်းကို ခုနစ်ရက်ကြာ စာတွေ့ ၃၀ ရာခိုင်နှုန်းနှင့် လက်တွေ့ ၇၀ ရာခိုင်နှုန်း သင်ကြားပို့ချပေးသွားမည်ဖြစ်ပြီး သင်တန်းသူ ၁၅ ဦး တက်ရောက်ခဲ့ကြောင်း သိရသည်။ **ဇင်မင်းထိုက်(ပြန်/ဆက်)**

သဘာဝပတ်ဝန်းကျင်ထိန်းသိမ်းရေးဆိုင်ရာ သိကောင်းစရာများ ဟောပြော

မော်ဘီ ဇွန် ၁၇

သယံဇာတနှင့်သဘာဝပတ်ဝန်းကျင်ထိန်းသိမ်းရေးဝန်ကြီးဌာန သစ်တောဦးစီးဌာန AFoCO RETC စီမံကိန်းသင်တန်းကျောင်း၌ ယနေ့နံနက် ၉ နာရီက သဘာဝပတ်ဝန်းကျင်ထိန်းသိမ်းရေးဆိုင်ရာ သိကောင်းစရာများဟောပြောရာ ကွန်ယျူတာတက္ကသိုလ် (ရန်ကုန်)မှ ကျောင်းသားကျောင်းသူများနှင့် ကြီးကြပ်သူ ဆရာ ဆရာမ စုစုပေါင်း ၉၀ တက်ရောက်ခဲ့ကြသည်။

ဟောပြောပွဲတွင် သဘာဝပတ်ဝန်းကျင်နှင့် ဇီဝမျိုးစုံမျိုးကွဲများ ထိန်းသိမ်းရေး၊ စွမ်းအင်ချွေတာရေး၊ နိုင်ငံသားကောင်းဖြစ်စေရေး၊ စိတ်ချမ်းသာကိုယ်ကျန်းမာရေး၊ အမှိုက်စနစ်တကျစွန့်ပစ်ရေး၊ စွန့်ပစ်ပစ္စည်းစီမံခန့်ခွဲရေး၊ ကမ်းရိုးတန်းဒေသ ဂေဟစနစ်များ ထိန်းသိမ်းရေး၊ သယံဇာတပို့ဆောင်ရေး၊ ကျောင်းပတ်ဝန်းကျင်စိမ်းလန်းစိုပြည်ရေး၊ ရေသယံဇာတစီမံခန့်ခွဲရေး၊ ရာသီဥတုပြောင်းလဲမှုနှင့် လိုက်လျောညီထွေရှိစွာနေထိုင်နိုင်ရေး စသည်တို့ကို AFoCO RETC သင်တန်းကျောင်း၊ လက်ထောက်ညွှန်ကြားရေးမှူး ဦးသိန်းသန်းထွန်းက ရှင်းလင်းဆွေးနွေးခဲ့ကြောင်း သိရသည်။ **ကိုဓော်**

နိုင်ငံသာယာဝပြောဖို့၊ သဘာဝတောတွေ ထိန်းသိမ်းစို့။

နိုင်ငံတော်ဩဝါဒါဒိစရိယဆရာတော် ဘဒ္ဒန္တဥေယျဓမ္မ (အဂ္ဂမဟာပဏ္ဍိတ) သက်တော် (၈၇)နှစ်၊ သီတာ (၆၇)ဝါရှိ မဟာထေရ်မြတ်ကြီးဘဝနတ်ထံ ပျံလွန်တော်မူ

နေပြည်တော် ဇွန် ၁၇

ရန်ကုန်တိုင်းဒေသကြီး တွံတေးမြို့နယ် ရွှေဆံတော်ရပ်ကွက် ကျုံးကြီးလမ်း ကျုံးကြီးပရိယတ္တိစာသင်တိုက် ဦးစီးပဓာနနာယက၊ နိုင်ငံတော်ဩဝါဒါဒိစရိယဆရာတော် ဘဒ္ဒန္တဥေ ယျဓမ္မ (အဂ္ဂမဟာပဏ္ဍိတ) သက်တော်(၈၇)နှစ်၊ သီတာ(၆၇)ဝါရှိ မဟာထေရ်မြတ်ကြီးသည် ၁၃၈၇ ခုနှစ်၊ နယုန်လပြည့်ကျော် (၆)ရက်၊ ဇွန် ၁၆ ရက်၊ တနင်္လာနေ့၊ ည ၈ နာရီ မိနစ် ၄၀ အချိန်တွင် ဘဝနတ်ထံ ပျံလွန်တော်မူကြောင်း သာသနာရေးဦးစီးဌာနမှ သတင်းရရှိသည်။

သတင်းစဉ်

တောင်ပိုင်းတိုင်းစစ်ဌာနချုပ်၏ ၂၀၂၅ ခုနှစ် တိုင်းမှူးဒိုင်း လက်ဝှေ့ပြိုင်ပွဲ ဖွင့်ပွဲပြုလုပ်

နေပြည်တော် ဇွန် ၁၇

တောင်ပိုင်းတိုင်း စစ်ဌာနချုပ်၏ ၂၀၂၅ ခုနှစ် တိုင်းမှူးဒိုင်း လက်ဝှေ့ပြိုင်ပွဲ ဖွင့်ပွဲကို ယနေ့နံနက်ပိုင်းတွင် တိုင်းစစ်ဌာနချုပ် အေးချမ်းဖြိုးခန်းမ၌ ပြုလုပ်ရာ တိုင်းမှူးဗိုလ်ချုပ် ကြည်သိုက်နှင့် အရာရှိ၊ စစ်သည်၊ မိသားစုများ၊ ဒိုင်အဖွဲ့ဝင်များ၊ ပြိုင်ပွဲဝင် အားကစားသမားများ တက်ရောက်ကြသည်။

ဦးစွာ တိုင်းမှူးက အမှာစကားပြောကြားပြီး တိုင်းမှူးနှင့် တက်ရောက်လာကြသူများက ပြိုင်ပွဲဝင် အားကစားသမားများ၏ ပထမနေ့ပွဲစဉ် ယှဉ်ပြိုင်မှုများကို ကြည့်ရှုအားပေးကြသည်။ အဆိုပါ လက်ဝှေ့ပြိုင်ပွဲကို တိုင်းစစ်ဌာနချုပ် ကွပ်ကဲမှုအောက် တပ်နယ် အသီးသီးမှ ပြိုင်ပွဲဝင်အသင်းကိုးသင်းဖြင့် ဇွန် ၂၃ ရက်အထိ ယှဉ်ပြိုင်သွားမည် ဖြစ်ကြောင်း သတင်းရရှိသည်။ **သတင်းစဉ်**

နေပြည်တော် ယာဉ်အန္တရာယ်၊ လမ်းအန္တရာယ်ကင်းရှင်းရေးကောင်စီ လုပ်ငန်းညှိနှိုင်းစည်းဝေး

နေပြည်တော် ဇွန် ၁၇

နေပြည်တော်ကောင်စီ ဧမျူသိရိ ခန်းမ၌ ကျင်းပသည့် နေပြည်တော် ယာဉ်အန္တရာယ်၊ လမ်းအန္တရာယ် ကင်းရှင်းရေးကောင်စီ လုပ်ငန်းညှိနှိုင်းအစည်းအဝေးကို ယနေ့ မွန်းလွဲပိုင်းက ကျင်းပသည်။

ဦးစွာ နေပြည်တော် ကောင်စီဝင် ဗိုလ်မှူးကြီး ရဲမိုးက ယာဉ်အန္တရာယ်၊ လမ်းအန္တရာယ် ကင်းရှင်းရေး (Road Safety) ဆိုတာ လမ်းအခြေခံအဆောက် အအုံများကလည်း ယာဉ်အန္တရာယ် ကင်းရှင်းရေးအတွက် အရေးပါခြင်းဖြစ်သည့်အတွက် လက်ရှိ ငလျင်ဒဏ်ကြောင့် ပြန်လည် ပြင်ဆင်လျက်ရှိသည့် လမ်းများ တွင် လမ်းညွှန်၊ လမ်းအမှတ်အသား နှင့် ဆေးရေးအမှတ်အသားများ ကို ပြည့်စုံစွာ ပြန်လည် ဖြည့်တင်းပေးရန် လိုကြောင်း၊ အမျိုးသားယာဉ်အန္တရာယ်၊ လမ်းအန္တရာယ်ကင်းရှင်းရေး ကောင်စီက ချမှတ်ထားတဲ့ Quick Win အစီအမံ (၅) ရပ်ကို ဆက်လက် အကောင်အထည်ဖော် ဆောင်ရွက်သွားရန်၊ လက်ရှိဆောင်ရွက်လျက်ရှိသည့် မှတ်ပုံတင်မည့်ယာဉ်များ စစ်ဆေးအရေးယူခြင်းများ ကို ဆောင်ရွက်ရာတွင်လည်း သတ်မှတ်ယာဉ်မောင်း လိုင်စင် ကိုင်ဆောင်ခွင့်ရှိ ထားပြီးသူများ ကိုသာ အများပြည်သူဆိုင်ရာ လမ်းများပေါ်တွင် မောင်းနှင်သွား လာစေရေး ကြေပ်မတ်ဆောင်ရွက် သွားရန်၊ သက်ဆိုင်ရာ တာဝန်ရှိ အဖွဲ့အစည်းများက ဝိုင်းဝန်းပူးပေါင်း ဆောင်ရွက်ကြပြီး ယာဉ်မတော်တဆမှုအရေအတွက်၊ ယာဉ် မတော်တဆမှုကြောင့် သေဆုံး၊ ဒဏ်ရာရမှုအရေအတွက် များ တဖြည်းဖြည်းလျော့နည်း ကျဆင်းသွားအောင် ဆောင်ရွက် ကြရန် ပြောကြားခဲ့သည်။

ထို့နောက် နေပြည်တော် ကုန်းလမ်းပို့ဆောင်ရေး ညွှန်ကြား မှူးဦးစီးဌာန ဒုတိယညွှန်ကြားရေး မှူး ဦးစိုင်းပိန်မိန်းက ယာဉ် အန္တရာယ်၊ လမ်းအန္တရာယ်ကင်းရှင်း ရေး ကိစ္စရပ်များ၊ နေပြည်တော် အမှတ်(၁) ယာဉ်ထိန်းရဲ ဒုတပ်ဖွဲ့ ခွဲမှူးရုံး၊ တပ်ဖွဲ့မှူး ရဲမှူးဘချစ်က ယာဉ်အန္တရာယ်၊ လမ်းအန္တရာယ် ကင်းရှင်းရေးကောင်စီ၏ အကောင် အထည်ဖော် ဆောင်ရွက်မှုများ နှင့် တက်ရောက်လာသူများက သက်ဆိုင်ရာ ကဏ္ဍများအလိုက် အသီးသီးရှင်းလင်း တင်ပြကြရာ နေပြည်တော်ကောင်စီဝင် ဗိုလ်မှူး ကြီးရဲမိုးက တင်ပြချက်များ အပေါ် လိုအပ်သည်များ မှာကြား ခဲ့သည်။

ခရိုင်(ပြန်/ဆက်)

ရွှေတောင်မြို့နယ်၌ အမှိုက်အမျိုးအစားအလိုက် အမှိုက်ပုံးအရောင်သတ်မှတ်၍ ခွဲခြားစွန့်ပစ်ခြင်း သရုပ်ပြလေ့ကျင့်

ရွှေတောင် ဇွန် ၁၇

ပဲခူးတိုင်းဒေသကြီး ရွှေတောင်မြို့နယ် အ.ထ.က (ရွှေတောင်) ကျောင်း၌ ယနေ့နံနက်ပိုင်းက သဘာဝပတ်ဝန်းကျင်ထိန်းသိမ်းကာကွယ်နိုင်စေရေး၊ မြို့နယ်သန့်ရှင်းသာယာလှပစေရေး အမှိုက်များစနစ်တကျ စွန့်ပစ်ကြရန် အမှိုက်အမျိုးအစားအလိုက်အမှိုက်ပုံးအရောင်သတ်မှတ်၍ ခွဲခြားစွန့်ပစ်ခြင်း၊ သရုပ်ပြလေ့ကျင့်ခြင်း ပြုလုပ်သည်။

ဦးစွာ ပြည်ခရိုင်ပတ်ဝန်းကျင်ထိန်းသိမ်းရေးဦးစီးဌာန ဦးစီးအရာရှိ ဒေါ်အေးသီရိက အမှိုက်စို (Wet Waste) များဖြစ်သော မီးဖိုချောင်ထွက် ပစ္စည်းများနှင့် တစ်ကိုယ်ရေသုံး သန့်ရှင်းရေးပစ္စည်းများအတွက် အစိမ်းရောင်အမှိုက်ပုံးတွင်လည်းကောင်း၊ အမှိုက်ခြောက် (Dry Waste) များဖြစ်သော ခြောက်သွေ့သော စက္ကူ၊ ကတ်ထူစက္ကူ သံတို သံစ၊ ပိတ်စ၊ သစ်သားစ စသည့်စွန့်ပစ်ပစ္စည်းများအတွက် အဝါရောင်အမှိုက်ပုံးတွင် လည်းကောင်း၊ ပလတ်စတစ်အမှိုက် (Plastic Waste) များဖြစ်သော ဘေးအန္တရာယ်မရှိသော ပလတ်စတစ်သုံးပစ္စည်းများကို အပြာရောင် အမှိုက်ပုံးတွင်လည်းကောင်း၊ အီလက်ထရောနစ်စွန့်ပစ်ပစ္စည်းများ၊ မီးလုံး၊ အင်းဆက်ဖျန်းဆေးရည်များ၊ အိမ်သုံးဓာတုစွန့်ပစ်ပစ္စည်းများ အစရှိ သည့်ဘေးအန္တရာယ်ရှိအမှိုက်(Hazardous Waste) များအတွက် အနီရောင် အမှိုက်ပုံးတွင် စွန့်ပစ်ရမည်ဖြစ်ကြောင်း အသိပညာပေး ပြောကြားသည်။

ထို့နောက် ပြည်ခရိုင်ပတ်ဝန်းကျင်ထိန်းသိမ်းရေးဦးစီးဌာန ဦးစီး အရာရှိ ဒေါ်အေးသီရိက အမှိုက်(၄)မျိုး ခွဲခြားစွန့်ပစ်ပုံကို ကျောင်းသား ကျောင်းသူများအား လက်တွေ့သရုပ်ပြခဲ့ကြောင်း သိရသည်။

ကိုကိုမင်း (ပြန်/ဆက်)

နိုင်ငံတော်ဩဝါဒါဒိစရိယဆရာတော် ရန်ကုန်တိုင်းဒေသကြီး တွံတေးမြို့နယ် ရွှေဆံတော်ရပ်ကွက် ကျုံးကြီးလမ်း ကျုံးကြီးပရိယတ္တိစာသင်တိုက် ဦးစီးပဓာနနာယက ဘဒ္ဒန္တဥေယျဓမ္မ (အဂ္ဂမဟာပဏ္ဍိတ)၏ ထေရုပဒတ္တိအကျဉ်း

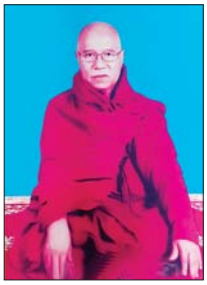

ဖွားမြင်တော်မူခြင်း

ဆရာတော် လောင်းလျှာသည် ရန်ကုန်တိုင်းဒေသကြီး တွံတေး မြို့နယ် ကတုံကျေးရွာ ခမည်းတော် ဦးလှကြီး + မယ်တော် ဒေါ်ကျင်ရွှေတို့မှ ၁၃၀၁ ခုနှစ် ဝါခေါင်လပြည့်ကျော် (၇)ရက် အင်္ဂါနေ့တွင် ဖွားမြင်တော်မူသော သားရတနာ ဖြစ်ပါသည်။

ရှင်ရဟန်းပြုတော်မူခြင်း

ဆရာတော်လောင်းလျှာသည် ၁၃၁၁ ခုနှစ် ကဆုန်လပြည့်နေ့တွင် ကတုံကျေးရွာ ကတုံကျောင်းတိုက် ဆရာတော် ဘဒ္ဒန္တဝိစာရကို ဥပဇ္ဈာယ်ပြုလျက် မိဘနှစ်ပါးတို့၏ ပစ္စယာနုဂ္ဂဟကိုခံယူကာ ရှင်သာမဏေအဖြစ်သို့ ရောက်ရှိခဲ့ပြီး ၁၃၂၀ ပြည့်နှစ် နှောင်းတန်ခူးလဆန်း (၅)ရက်နေ့တွင် ကွမ်းခြံကုန်းမြို့နယ် ခေမာသီဝံတိုက်သစ် ကျောင်းဆရာတော် ဘဒ္ဒန္တအာဒိစ္စဝံသကို ဥပဇ္ဈာယ်ပြု၍ ကမာရွတ်မြို့နယ်၊ ကျားကျောင်းခဏ္ဍသိမ်၌ ဦးဖူး + ဒေါ်သိန်းတင် မိသားစုတို့၏ ပစ္စယာနုဂ္ဂဟကိုခံယူကာ မြင့်မြတ်သော ရဟန်းအဖြစ်သို့ ရောက်ရှိတော်မူခဲ့ပါသည်။

ပရိယတ္တိစာပေသင်ယူ ဆည်းပူးတော်မူခြင်း

ဆရာတော်လောင်းလျှာသည် ကွမ်းခြံကုန်းမြို့နယ် ခေမာသီဝံတိုက်သစ်ကျောင်းဆရာတော် ဘဒ္ဒန္တအာဒိစ္စဝံသ၊ ဧရာဝတီတိုင်းဒေသကြီး ညောင်တုန်းမြို့ ရွှေဟသ်တောရကျောင်းတိုက် ဆရာတော်များ၊ မန္တလေးတိုင်းဒေသကြီး မန္တလေးမြို့ မဟာဝိသုဒ္ဓါရုံတိုက်သစ် ဆရာတော်များ၊ မစိုးရိမ်တိုက်ဆရာတော်များ၊ မကွေးတိုင်းဒေသကြီး ပခုက္ကူမြို့ မဟာဝိသုတာရာမ (အလယ်တိုက်) ဆရာတော်များ စသော ဆရာတော်များထံတွင် ပရိယတ္တိစာပေများ ကို သင်ယူဆည်းပူးတော်မူခဲ့ပြီး ၁၃၂၁ ခုနှစ်တွင် "သာသနဓဇ ဓမ္မာစရိယ" ဘွဲ့ကို ရရှိတော်မူခဲ့ပါသည်။

သာသနာရေးအားပေးဆောင်ရွက်တော်မူခြင်း

ဆရာတော်သည် ၁၃၂၉ ခုနှစ်မှ ၁ ၃၃၅ ခုနှစ်အထိ ပခုက္ကူမြို့ မဟာဝိသုတာရာမ (အလယ်တိုက်)တွင် ပထမပြန့်ဆိုင်ရာ စာပေကျမ်းဂန်များ သင်ကြားပို့ချပေးတော်မူခဲ့ခြင်းနှင့် ၁၃၃၈ ခုနှစ်တွင် တွံတေးမြို့နယ် ရွှေဆံတော်ရပ်ကွက်၌ ကျုံးကြီးပရိယတ္တိစာသင်တိုက်တည်ထောင်ဖွင့်လှစ်ပြီး စာသင်သားရဟန်း သာမဏေတို့အား ပရိယတ္တိစာပေများကို သင်ကြားပို့ချပေးတော်မူခဲ့ခြင်း၊ ပထမအကြိမ် ဂိုဏ်းပေါင်းစုံ အစည်းအဝေးကြီး၌ သံဃသမ္မတိရ သံဃာ့ကိုယ်စားလှယ်အဖြစ် ဆောင်ရွက်တော်မူခဲ့ခြင်း၊ ၁၉၈၀ ပြည့်နှစ်မှ စ၍ နိုင်ငံတော်ဗဟိုသံဃာ့ဝန်ဆောင်အဖြစ် ဆောင်ရွက်တော်မူခဲ့ခြင်း၊ ၁၉၉၃ ခုနှစ်တွင် နိုင်ငံတော်သံဃမဟာနာယကအဖွဲ့၊ အဖွဲ့ဝင်အဖြစ် ဆောင်ရွက်တော်မူခဲ့ခြင်းနှင့် ၂၀၀၄ ခုနှစ်မှ ယနေ့အထိ နိုင်ငံတော်ဩဝါဒါဒိစရိယအဖြစ် သာသနာ့ဘာဝဝန်များကို ထမ်းဆောင်တော်မူခဲ့ပါသည်။

ဘွဲ့တံဆိပ်တော်အလှူခံရရှိတော်မူခြင်း

ဤသို့လျှင် ဗုဒ္ဓသာသနာအကျိုးကို ထက်သန်သောဝီရိယဖြင့် သယံပိုးဆောင်ရွက်တော်မူခဲ့သော လဒ္ဓီပေယသလိကွာကာမဂုဏ်၊ ပရိယတ္တိ ဆေကဂုဏ်၊ ပရိယတ္တိမာမကဂုဏ်၊ သာသနခုရုဝဝဟဂုဏ်၊ ရတ္တညူ မဟာနာယကဂုဏ်၊ ပိဋ္ဌကတ္တယဆေကဂုဏ် စသည်တို့နှင့် ပြည့်စုံတော်မူခြင်းကြောင့် နိုင်ငံတော်အစိုးရက ဆရာတော်ကြီးအား ၂၀၀၀ ပြည့်နှစ်တွင် **"အဂ္ဂမဟာပဏ္ဍိတ"** ဘွဲ့တံဆိပ်တော်မြတ်ကို ဆက်ကပ်လှူဒါန်းခဲ့ပါသည်။

ဘဝနတ်ထံပျံလွန်တော်မူခြင်း

ဆရာတော်ကြီးသည် သာသနာတော်အကျိုးကို သယံပိုး ဆောင်ရွက်တော်မူရင်း သက်တော် (၈၇)နှစ်၊ သီတာ(၆၇)ဝါအရ ၁၃၈၇ ခုနှစ် နယုန်လပြည့်ကျော် (၆)ရက် (၁၆-၆-၂၀၂၅)ရက် တနင်္လာနေ့ ည(၀၈:၄၀) အချိန်တွင် ဘဝနတ်ထံပျံလွန်တော်မူကြောင်း သာသနာရေးဦးစီးဌာနမှ သတင်းရရှိပါသည်။

တရားမဝင် သစ်မျိုးစုံ၊ လုပ်ငန်းသုံးပစ္စည်းများ၊ လူသုံးကုန်ပစ္စည်းများ၊ စားသောက်ကုန်ပစ္စည်းများ၊ လိုင်စင်မဲ့မော်တော်ယာဉ်များ၊ လိုင်စင်မဲ့မော်တော်ဆိုင်ကယ်များ၊ တရားမဝင် ကုန်ပစ္စည်းတင်ရေယာဉ်နှင့် မော်တော်ယာဉ်များ ဖမ်းဆီးရမိ

နေပြည်တော် ဇွန် ၁၇

တရားမဝင်ကုန်သွယ်မှု တိုက်ဖျက်ရေး ဦးဆောင်ကော်မတီ၏ ကြီးကြပ်ကွပ်ကဲမှုဖြင့် တရားမဝင် ကုန်သွယ်မှုများကို ဥပဒေနှင့်အညီ ထိရောက်စွာ တားဆီးအရေးယူ နိုင်ရေး ဆောင်ရွက်လျက်ရှိသည်။

ဇွန် ၁၆ ရက်တွင် ပဲခူးတိုင်းဒေသကြီး တရားမဝင်ကုန်သွယ်မှု တိုက်ဖျက်ရေး အထူးအဖွဲ့၏ စီမံခန့်ခွဲမှုဖြင့် တာဝန်ကျပူးပေါင်း အဖွဲ့များက စစ်ဆေးမှုများ ဆောင်ရွက်ခဲ့ရာ ပဲခူးခရိုင်နှင့် တောင်ငူခရိုင်တို့အတွင်း၌ တရား မဝင်ကျွန်းသစ် ၁ ဒသမ ၁၁၉ တန်၊ အခြားသစ် ၁ ဒသမ ၅၂ တန် (ခန့်မှန်းတန်ဖိုးငွေကျပ် ၁၁၉၁၀၉၅) ကို သစ်တောဥပဒေအရလည်း ကောင်း၊ အင်းတကော်စစ်ဆေး ရေးဂိတ်၌ သာမည၀ုန်ကုန်မြို့သို့ မောင်းနှင်လာသည့် မော်တော် ယာဉ်နှစ်စီးနှင့် ဘားအံမြို့မှ ရန်ကုန်မြို့သို့ မောင်းနှင်လာသော မော်တော်ယာဉ် တစ်စီးတို့ပေါ်မှ တရားဝင် စာရွက်စာတမ်း အထောက်အထား တင်ပြနိုင်ခြင်း မရှိသည့် စားသောက်ကုန်ပစ္စည်း တစ်မျိုး (ခန့်မှန်းတန်ဖိုးငွေကျပ် ၄၃၅၀၀၀၀၀)နှင့် အဆိုပါပစ္စည်း များ တင်ဆောင်လာသည့် Cheng Long Tractor Head နှစ်စီး၊ Dong Feng Tractor Head တစ်စီးနှင့် နောက်တွဲယာဉ်သုံးတွဲ (ခန့်မှန်း တန်ဖိုးငွေကျပ် ၂၆၀၀၀၀၀၀)ကို အကောက်ခွန်လုပ်ထုံးလုပ်နည်း များအရလည်းကောင်း စုစုပေါင်း ခန့်မှန်း တန်ဖိုးငွေကျပ် ၃၀၄၆၉၁၉၈၅ ကို ဖမ်းဆီးအရေးယူ ဆောင်ရွက်လျက်ရှိသည်။

ယင်းအပြင် မန္တလေးတိုင်း ဒေသကြီး တရားမဝင်ကုန်သွယ်မှု တိုက်ဖျက်ရေး အထူးအဖွဲ့၏ စီမံခန့်ခွဲမှုဖြင့် တာဝန်ကျပူးပေါင်း အဖွဲ့များက စစ်ဆေးမှုများ ဆောင်ရွက်ခဲ့ရာ မန္တလေးမြို့ တောင်သမန်အင်း မြို့ပတ်လမ်း၌ မူဆယ်မြို့မှ မန္တလေးမြို့သို့ မောင်းနှင်လာသည့် မော်တော် ယာဉ်နှစ်စီးပေါ်မှ တရားဝင် စာရွက်စာတမ်းအထောက်အထား တင်ပြနိုင်ခြင်းမရှိသည့် လုပ်ငန်း သုံးပစ္စည်း အမျိုး ၂၀ (ခန့်မှန်း တန်ဖိုးငွေကျပ် ၂၀၁၂၃၆၉၀) နှင့် အဆိုပါပစ္စည်းများ တင်ဆောင် လာသည့် Toyota Hiace Mini Bus တစ်စီး၊ Jin Bei Mini Bus တစ်စီး (ခန့်မှန်းတန်ဖိုးငွေကျပ် ၇၅၀၀၀၀၀၀)ကိုလည်းကောင်း၊ မြစ်ငယ်စစ်ဆေးရေးဂိတ်၌ ရန်ကုန်မြို့မှ မန္တလေးမြို့သို့ မောင်းနှင် လာသည့် မော်တော်ယာဉ်တစ်စီး ပေါ်မှ တရားဝင်စာရွက်စာတမ်း အထောက်အထားတင်ပြနိုင်ခြင်း မရှိသည့် လူသုံးကုန်ပစ္စည်း

မန္တလေးတိုင်းဒေသကြီး၌ ဖမ်းဆီးရမိမှု။

ခုနစ်မျိုး (ခန့်မှန်းတန်ဖိုးငွေကျပ် ၂၄၅၈၇၉၅၀) နှင့် အဆိုပါပစ္စည်း များ တင်ဆောင်လာသည့် Yutong Bus တစ်စီး (ခန့်မှန်းတန်ဖိုးငွေကျပ် ၉၅၀၀၀၀၀၀)ကိုလည်းကောင်း၊ ဟန်မြင့်မိုရ်-ရွာင်လမ်း၊ ဆင်ခေါင်း တောင်အနီး၌ ချင်းရွှေဟော်မြို့မှ မန္တလေးမြို့သို့ မောင်းနှင်လာသည့် မော်တော်ယာဉ် ငါးစီးပေါ်မှ တရားဝင် စာရွက်စာတမ်း အထောက်အထား တင်ပြနိုင်ခြင်း မရှိသည့် လုပ်ငန်းသုံးပစ္စည်း ၁၂၆ မျိုး (ခန့်မှန်းတန်ဖိုးငွေကျပ် ၇၂၇၇၃၈၃၀၀)နှင့် အဆိုပါပစ္စည်း များ တင်ဆောင်လာသည့် Nissan Diesel Tractor Head သုံးစီး၊ Dong Feng Tractor Head တစ်စီး၊ Howo Sino Tractor Head တစ်စီးနှင့် နောက်တွဲယာဉ်ငါးတွဲ (ခန့်မှန်း တန်ဖိုးငွေကျပ် ၃၇၀၀၀၀၀၀) ကိုလည်းကောင်း စုစုပေါင်း ခန့်မှန်း တန်ဖိုးငွေကျပ် ၁၃၁၃၀၃၄၅ ကို ဖမ်းဆီးရမိခဲ့ပြီး အကောက်ခွန်လုပ်ထုံးလုပ်နည်း များနှင့်အညီ အရေးယူဆောင် ရွက်လျက်ရှိသည်။

ထို့ပြင် ရန်ကုန်တိုင်းဒေသ ကြီး တရားမဝင်ကုန်သွယ်မှု တိုက်ဖျက်ရေး အထူးအဖွဲ့၏ စီမံခန့်ခွဲမှုဖြင့် တာဝန်ကျပူးပေါင်း အဖွဲ့များက စစ်ဆေးမှုများ ဆောင်ရွက်ခဲ့ရာ တိုက်ကြီးမြို့နယ် ဖလုံ(၂) နယ်မြေအတွင်း၌ မော်တော်ယာဉ် တစ်စီးပေါ်မှ တရားမဝင် သစ်မာ ၀ ဒသမ ၇၃၀ တန် (ခန့်မှန်းတန်ဖိုးငွေကျပ် ၁၅၂၆ ကျပ်) နှင့် အဆိုပါသစ်များ တင်ဆောင်လာသည့် Nissan Caravan တစ်စီး (ခန့်မှန်းတန်ဖိုး ငွေကျပ် ၂၂၀၀၀၀၀၀)ကို သစ်တော ဥပဒေအရ လည်းကောင်း၊ ထူးဆိပ်ကမ်း၌ကော့သောင်းမြို့မှ ရန်ကုန်မြို့သို့ ဆိုက်ကပ်လာသည့် ရေယာဉ်တစ်စင်းပေါ်မှ တရားဝင် စာရွက်စာတမ်းအထောက်အထား တင်ပြနိုင်ခြင်းမရှိသည့် လုပ်ငန်း သုံးပစ္စည်းသုံးမျိုး (ခန့်မှန်းတန်ဖိုး ငွေကျပ် ၇၀၆၂၁၁၈၇)နှင့် အဆိုပါ ပစ္စည်းများ တင်ဆောင်လာသည့် MV. Sea Lion-3 ရေယာဉ် တစ်စင်း (ခန့်မှန်းတန်ဖိုးငွေကျပ် ၂၀၀၀၀၀၀၀၀၀) ကို အကောက် ခွန် လုပ်ထုံးလုပ်နည်းများအရ လည်းကောင်း စုစုပေါင်း ခန့်မှန်း တန်ဖိုးငွေကျပ် ၂၀၉၂၇၈၀၂၃၇ ကို ဖမ်းဆီးအရေးယူဆောင်ရွက် လျက်ရှိသည်။

အလားတူ ကရင်ပြည်နယ် တရားမဝင်ကုန်သွယ်မှုတိုက်ဖျက် ရေးအထူးအဖွဲ့၏ စီမံခန့်ခွဲမှုဖြင့် တာဝန်ကျပူးပေါင်းအဖွဲ့က စစ်ဆေး မှုများဆောင်ရွက်ခဲ့ရာ ဘားအံ မြို့နယ် ရဲသာ ယာယီယာဉ်စစ် ကွင်း၌ မော်တော်ယာဉ်တစ်စီး ပေါ်မှ တရားဝင်စာရွက်စာတမ်း အထောက်အထား တင်ပြနိုင်ခြင်း မရှိသည့် လူသုံးကုန်ပစ္စည်း သုံးမျိုး (ခန့်မှန်းတန်ဖိုးငွေကျပ် ၁၆၂၀၀၀၀) နှင့် အဆိုပါပစ္စည်း များ တင်ဆောင်လာသည့် Mitsubishi Canter Truck တစ်စီး (ခန့်မှန်း တန်ဖိုးငွေကျပ် ၁၅၀၀၀၀၀၀) စုစုပေါင်း ခန့်မှန်း တန်ဖိုးငွေကျပ် ၃၁၂၀၀၀၀၀ ကို ဖမ်းဆီးရမိခဲ့ပြီး အကောက်ခွန် လုပ်ထုံးလုပ်နည်း များနှင့်အညီ အရေးယူ ဆောင်ရွက်လျက်ရှိ သည်။

ဇွန် ၁၆ ရက်တွင် ပြည်ထဲရေး ဝန်ကြီးဌာန၊ မြန်မာနိုင်ငံ ရဲတပ်ဖွဲ့ ၏ ဖမ်းဆီးရမိမှု စာရင်းများအရ လိုင်စင်မဲ့မော်တော်ယာဉ် ၂၃ စီး နှင့် လိုင်စင်မဲ့ မော်တော်ဆိုင်ကယ် ၅၆ စီး ဖမ်းဆီးရမိခဲ့ပြီး သက်ဆိုင်ရာ လုပ်ထုံးလုပ်နည်း၊ ဥပဒေများနှင့် အညီ အရေးယူဆောင်ရွက်လျက်ရှိ သည်။

ဇွန် ၁၆ ရက်တွင် ဖမ်းဆီးရမိမှု စုစုပေါင်းမှာ အမှုတွဲ ၃၅ မှု (ခန့်မှန်း တန်ဖိုးငွေကျပ် ၃၇၄၁၀၂၂၅၅) ကို ဖမ်းဆီးရမိ ခဲ့သည်။ နိုင်ငံတော်၏ စီးပွားရေး ဦးတည်ချက်များနှင့်အညီ ကုန်သွယ်မှုကဏ္ဍ ဖွံ့ဖြိုးတိုးတက် အောင် ဆောင်ရွက်ရာတွင် တရား မဝင် ကုန်သွယ်မှုများသည် အဓိက အဟန့်အတား ဖြစ်ပေါ်စေပြီး လူမှုစီးပွားရေးကဏ္ဍအပေါ် များစွာ ဆိုးကျိုး သက်ရောက်ခြင်းများ ကြောင့် ၎င်းတရားမဝင်တင်သွင်း မှုများကို သက်ဆိုင်ရာ တာဝန် ရှိသူများကယခုထက်ပိုမို၍ တားဆီး စစ်ဆေးကြပ်မတ်ဆောင်ရွက်သွား မည်ဖြစ်ကြောင်း တရားမဝင် ကုန်သွယ်မှုတိုက်ဖျက်ရေးဦးဆောင် ကော်မတီမှ သိရသည်။ **သတင်းစဉ်**

လုပ်အားခများကို ခေါင်းပုံဖြတ်ရယူခဲ့သူအား လူကုန်ကူးမှုဖြင့် အလုပ်နှင့် ထောင်ဒဏ်ချမှတ်

နေပြည်တော် ဇွန် ၁၇

လုပ်အားခများကို ခေါင်းပုံဖြတ်ရယူခဲ့သူအား လူကုန်ကူးမှုတားဆီး နိမ့်နင်းရေးဥပဒေပုဒ်မ ၃၅၊ ၃၆ ဖြင့် အလုပ်နှင့် ထောင်ဒဏ်များ ကျခံစေရန်အမိန့်ချမှတ်ခဲ့ကြောင်း မြန်မာနိုင်ငံရဲတပ်ဖွဲ့မှ သိရသည်။

ဧရာဝတီတိုင်းဒေသကြီး ဖျာပုံမြို့နယ်နေ ဦး---/၅၁/၂၀၂၅ ခုနှစ် နေသူသည် ဖျာပုံမြို့ အမှတ်(၁)ရပ်ကွက်ရှိ ဖျာပုံတံတားအောက်တွင် အရက်သေစာသောက်စားပြီး အိပ်ပျော်နေစဉ် မောင်ထွန်း၊ ရွာလယ် ပိုင်းလမ်း၊ ကျူကူကျေးရွာ၊ ဖျာပုံမြို့နယ်၊ ဧရာဝတီတိုင်းဒေသကြီးနေသူ က အိပ်ရန်နေရာမရှိပါက ၎င်း၏ နေအိမ်သို့လိုက်ခဲ့ရန် ခေါ်ဆောင် သဖြင့် လိုက်ပါသွားခဲ့ကြောင်း။

ထို့နောက် နေအိမ်အရောက်တွင် ၎င်းအား မောင်ထွန်းက ငါးဖမ်း စက်လှေတွင် လိုက်ပါလုပ်ကိုင်ရန် စည်းရုံးရာ မလုပ်ကိုင်လိုကြောင်း ငြင်းဆန်ခဲ့သော်လည်း ဖျာပုံမြို့နယ်၊ ဓမ္မာဘီကျေးရွာရှိ "ဇုပ်" ငါးဖမ်း အလုပ်ရုံသို့ပို့ဆောင်ကာ ကြိုတင်ငွေကျပ် ၂ သိန်း ထုတ်ယူသွားခဲ့ ကြောင်း၊ အဆိုပါနေရာ၌ လုပ်အားခအနေဖြင့် တစ်လလျှင် ငွေကျပ် ၂၂၀၀၀ နှုန်းဖြင့် ၉ လခန့်လုပ်ကိုင်ခဲ့ရာ မောင်ထွန်းမှ ငွေကျပ် ၁၁၅၀၀၀ ကို ထပ်မံထုတ်ယူသွားခဲ့သဖြင့် ၎င်းအား ငွေကျပ် ၁၃၆၅၀၀ သာ ထုတ်ပေးခဲ့သဖြင့် ၎င်း၏ လုပ်အားခများအား ခေါင်းပုံဖြတ် ရယူသွားခဲ့သည့် မောင်ထွန်းအား ဖျာပုံမြို့မရဲစခန်း (၀)၅၉/၂၀၂၅ လူကုန်ကူးမှုတားဆီးနှိမ်နင်းရေးဥပဒေပုဒ်မ ၃၆ ဖြင့် အမှုရေးဖွင့် တရားစွဲတင်ပို့ခဲ့သည်။ ဖျာပုံခရိုင်တရားရုံးမှ ဇွန် ၁၂ ရက်တွင် တရားခံ မောင်ထွန်းအား လူကုန်ကူးမှုတားဆီးနှိမ်နင်းရေးဥပဒေပုဒ်မ ၃၆ ဖြင့် အလုပ်နှင့် ထောင်ဒဏ် ၈ နှစ်ကျခံစေရန် အမိန့်ချမှတ်ခဲ့သည်။

ထို့ပြင် ရန်ကုန်တိုင်းဒေသကြီး သာကေတမြို့နယ်နေ မ---/၂၄/၂၀၂၅ ခုနှစ်နေသူသည် စ-၂-၂၀၂၅ ရက်နေ့ money@dawwai998 Tik Tok အကောင့်၌ တရုတ်အင့်ဘရည်းစား ၅ ယောက်ခေါ်ယူမည်၊ ၃/၄ လခန့်လုပ်ကိုင်ရမည်ဟု ကြော်ငြာထားသည်ကို တွေ့ရှိသဖြင့် ဆက်သွယ်ခဲ့ရာ အကောင့်ပိုင်ရှင် နေခြည်စိုး(ကျား)၊ ဆိတ်ချိုရွာ၊ ပျော်ဘွယ်မြို့နယ်၊ မန္တလေးတိုင်းဒေသကြီးနှင့် သန်းမိုးဇင်(မ)၊ မူဆယ် မြို့နေ၊ ရှမ်းပြည်နယ်နေသူတို့က ၎င်းအား တရုတ်ယောက်ျားယူပါက တစ်လလျှင် ငွေကျပ်သိန်း ၅၀ ရမည်၊ ၃ လ လုပ်ကိုင်ပြီးပါက ပြန်လည် ခေါ်ဆောင်ပေးမည်ဟု ပြောဆိုစည်းရုံးပြီး တရုတ်နိုင်ငံသို့ ပို့ဆောင်ရန် စီစဉ်ဆောင်ရွက်ခဲ့သဖြင့် မဟာအောင်မြေမြို့နယ်၊ အမှတ်(၉)မြို့မ ရဲစခန်း (၀)၃၈/ ၂၀၂၅ လူကုန်ကူးမှုတားဆီးနှိမ်နင်းရေးဥပဒေပုဒ်မ ၃၅/၄၄ ဖြင့် အမှုရေးဖွင့်တရားစွဲတင်ပို့ခဲ့သည်။

အဆိုပါအမှုအား မဟာအောင်မြေခရိုင်တရားရုံးမှ ဇွန် ၁၂ ရက် တွင် တရားခံ နေခြည်စိုး(ကျား)ကို လူကုန်ကူးမှုတားဆီးနှိမ်နင်း ရေးဥပဒေပုဒ်မ ၃၅ ဖြင့် အလုပ်နှင့် ထောင်ဒဏ် ၁၂ နှစ် ကျခံစေရန်နှင့် တိမ်းရှောင်တရားခံ သန်းမိုးဇင်(မ) အား ရာဇဝတ်ကျင့်ထုံး ဥပဒေပုဒ်မ ၈၇/၈၈ အတည်ပြုထုတ်ဆင့်ခဲ့ကြောင်း သိရှိရသည်။ **သတင်းစဉ်**

ကြို့ပင်ကောက်မြို့၌ မိုးကြိုးဘေးအန္တရာယ် ကြိုတင်ကာကွယ်ရေး အသိပညာပေး

ကြို့ပင်ကောက် ဇွန် ၁၇

ပဲခူးတိုင်းဒေသကြီး ကြို့ပင်ကောက်မြို့ အထက (ကြို့ပင်ကောက်) ကျောင်း၌ မိုးကြိုးဘေးအန္တရာယ် ကြိုတင်ကာကွယ်ရေး အသိပညာ ပေး ဟောပြောပွဲကို ယနေ့မွန်းလွဲပိုင်းက ကျင်းပသည်။

ဦးစွာ မြို့နယ်စီမံအုပ်ချုပ်ရေးအဖွဲ့ဥက္ကဋ္ဌ ဦးအောင်ကျော်ဇေယျက အမှာစကားပြောကြားပြီး မြို့နယ်လျှပ်စစ်အင်ဂျင်နီယာ ဦးတင့်ဇော်က မိုးကြိုးဘေးအန္တရာယ် စတင်ဖြစ်ပေါ်လာပုံနှင့် အန္တရာယ်အလွန် ကြီးမား သော လျှပ်စစ်ကြောင့် အသက်ဆုံးရှုံးရခြင်းများကို အသိပညာပေး ဟောပြော၍ မြို့နယ်မီးသတ်ဦးစီးဌာန ဒုတိယဦးစီးမှူး ဦးပြည့်ဖြိုးက မိုးကြိုးမပစ်မီနှင့် မိုးကြိုးပစ်ပြီးအချိန်တို့တွင် အန္တရာယ်ကင်းစွာ ပြုမူနေထိုင်ရမည့် ပုံစံတို့ကို အသိပညာပေး သရုပ်ပြဟောပြောသည်။

ထို့နောက် မြို့နယ်အမျိုးသမီးရေးရာအဖွဲ့ဥက္ကဋ္ဌ ခေါ်ဖြိုးဖြိုးညွန့်နှင့် အဖွဲ့ဝင်များက အခမ်းအနားတက်ရောက်လာကြသော ဌာနဆိုင်ရာ တာဝန်ရှိသူများနှင့် ကျောင်းသား ကျောင်းသူများအား မိုးကြိုး ဘေးအန္တရာယ် အသိပညာပေးလက်ကမ်းစာစောင်များကို ဖြန့်ဝေပေးခဲ့ ကြောင်း သိရသည်။ **မြို့နယ်(ပြန်/ဆက်)**

မိုးတစ်ကြိမ်၊ နှစ်ကြိမ် ထစ်ချုန်းရွာမည်

နေပြည်တော် ဇွန် ၁၇

နေပြည်တော်နှင့်အနီးတစ်ဝိုက်တွင် ယနေ့ မိုးတစ်ကြိမ်၊ နှစ်ကြိမ် ထစ်ချုန်းရွာမည်။ ရွာရန်ရာနှုန်းပြည့် ဖြစ်သည်။ ရန်ကုန်မြို့နှင့်အနီးတစ်ဝိုက်တွင် ယနေ့ မိုးအသင့်အတင့် ထစ်ချုန်းရွာမည်။ ရွာရန်ရာနှုန်းပြည့် ဖြစ်သည်။ မန္တလေးမြို့နှင့်အနီးတစ်ဝိုက်တွင် ယနေ့ နေရာကွက်ကျား မိုးထစ်ချုန်းရွာမည်။ ရွာရန်ရာနှုန်းပြည့် ဖြစ်သည်။

မနက်ဖြန်အတွက်ခန့်မှန်းချက်မှာ ပဲခူးတိုင်းဒေသကြီး၊ စစ်ကိုင်းတိုင်းဒေသကြီးအထက်ပိုင်း၊ တနင်္သာရီ တိုင်းဒေသကြီး၊ ကချင်ပြည်နယ်၊ ကရင်ပြည်နယ်၊ ချင်းပြည်နယ်၊ မွန်ပြည်နယ်နှင့် ရခိုင်ပြည်နယ်တို့တွင် မိုးထစ်ချုန်းပြီး နေရာကွက်၍ မိုးကြိုးနိုင်သည်။ **မိုး/ဇလ**

တွံတေးမြို့နယ်၌ ၂၀၂၅ မိုးရာသီသစ်ပင်စိုက်ပျိုးပွဲနှင့် သစ်ပင်ပေးအပ်ပွဲအခမ်းအနား ကျင်းပ

တွံတေး ဇွန် ၁၇

ရန်ကုန်တိုင်းဒေသကြီး တွံတေးမြို့နယ်၌ ၂၀၂၅ ခုနှစ် မိုးရာသီသစ်ပင်စိုက်ပျိုးပွဲ အခမ်းအနားကို တွံတေးမြို့နယ် ရန်ကုန်ပါဒကျေးရွာအုပ်စု ကန်ကြီးကုန်းကျေးရွာ ကန်ကြီးကုန်းရေလှောင်တမံတွင် ယနေ့ နံနက်ပိုင်းက ကျင်းပသည်။

သစ်ပင်စိုက်ပျိုးရေးအတွက် ပျိုးပင်များကို မြို့နယ်သစ်တောဦးစီးဌာနမှူး ဦးထွန်းအောကာက ခရိုင်စီမံအုပ်ချုပ်ရေးအဖွဲ့၊ အဖွဲ့ဝင်ဒုတိယဗိုလ်မှူးကြီး သန့်ဇင်နှင့် မြို့နယ်အုပ်ချုပ်ရေးမှူး ဦးခင်မောင်မြင့်ထံ သစ်ပင်များပေးအပ်ပြီး မြို့နယ်စီမံအုပ်ချုပ်ရေးအဖွဲ့ဥက္ကဋ္ဌ ဦးခင်မောင်မြင့်နှင့်အဖွဲ့ဝင်များ၊ တာဝန်ရှိသူများ၊ ဌာနဆိုင်ရာများ၊ လူမှုရေးအသင်းအဖွဲ့များ၊ ကျောင်းသား ကျောင်းသူများနှင့် ကျေးရွာအုပ်ချုပ်ရေးမှူးများထံ သစ်ပင်များ ပေးအပ်ပြီး မန်ဂျန်ရှား ၁၀၀၀ ကို စိုက်ပျိုးခဲ့ကြောင်း သိရသည်။

မျိုးလှိုင် (တွံတေး)

တာချီလိတ်မြို့၌ အခွန်ဆိုင်ရာအသိပညာပေး ဆွေးနွေးပွဲကျင်းပ

တာချီလိတ် ဇွန် ၁၇

ရှမ်းပြည်နယ်(အရှေ့ပိုင်း) တာချီလိတ်မြို့နယ် ပြည်တွင်းအခွန်များ ဦးစီးဌာနက ကြီးမှူးရှိ ၂၀၂၅ ခုနှစ် ပြည်ထောင်စုအခွန်အကောက်ဥပဒေ အပါအဝင် ပြည်တွင်းအခွန်များဦးစီးဌာနက စည်းကြပ်ကောက်ခံလျက်ရှိသည့် အခွန်များနှင့်စပ်လျဉ်း၍ ဒုတိယအကြိမ် အခွန်ဆိုင်ရာအသိပညာပေးရှင်းလင်းဆွေးနွေးပွဲကို ဇွန် ၁၇ ရက်က ခရိုင်နှင့် မြို့နယ်စုပေါင်းရုံးရှိ မြို့နယ်အခွန်ဦးစီးဌာနမှူးရုံး၌ ကျင်းပသည်။

ရှင်းလင်းဆွေးနွေးပွဲတွင် မြို့နယ် အခွန်ဦးစီးဌာနမှူး ဦးဝေလှိုင်ဦးက အခွန်ဆိုင်ရာသိသင့်သိထိုက်သည်များနှင့် ပြေစာများပေါ်တွင် အခွန်အမှတ်တံဆိပ်ကပ်နှိပ်ခြင်းဆိုင်ရာ ပြဋ္ဌာန်းချက်များကို အသိပညာပေး ရှင်းလင်းဆွေးနွေးပြီး အခွန်ထမ်းပြည်သူများ သိလိုသည့် မေးမြန်းဆွေးနွေးချက်များကို ပြန်လည်ဖြေကြားပေးပြီး အဆိုပါ

ဆွေးနွေးပွဲသို့ လုပ်ငန်းရှင်အခွန်ထမ်းပြည်သူ ၆၀ တက်ရောက်ခဲ့ကြောင်း သိရသည်။

သန်းဇော်(တာချီလိတ်)

ဓနုဖြူမြို့နယ်၌ အခြေခံစားသောက်ကုန်များ ဈေးနှုန်းသက်သာစွာဖြင့် ရောင်းချ

ဓနုဖြူ ဇွန် ၁၇

ဧရာဝတီတိုင်းဒေသကြီး ဓနုဖြူမြို့နယ်၌ ကုန်ဈေးနှုန်းတည်ငြိမ်ကျဆင်းရေးကော်မတီအဖွဲ့ဝင်များက အိမ်ထောင်စုများအား အခြေခံစားသောက်

ကုန်များဖြစ်သော ဆန်၊ ဆီ၊ ကြက်ဥ၊ ဘဲဥများကို သက်သာသော ဈေးနှုန်းဖြင့် ရောင်းချပေးခြင်းကို ယနေ့နံနက်ပိုင်းက အမှတ်(၂) ရပ်ကွက် ဦးအောင်ဧေယျမြောရုံ၌ ရောင်းချပေးသည်။

ဓနုဖြူမြို့နယ်အတွင်း ကုန်ဈေးနှုန်းတည်ငြိမ်ကျဆင်းစေရန်အတွက် အိမ်ထောင်စုများအား မြို့နယ်စီမံအုပ်ချုပ်ရေးအဖွဲ့ ကြီးကြပ်မှုဖြင့် မြို့နယ်အထွေထွေအုပ်ချုပ်ရေးဦးစီးဌာန၊ မြို့နယ်မွေးမြူရေးနှင့် ကုသရေးဦးစီးဌာန၊ မြို့နယ်စည်ပင်သာယာရေးကော်မတီ၊ မြို့နယ်စားသုံးသူရေးရာဦးစီးဌာနနှင့် မြို့နယ်ဆန်ကုန်သည်များအသင်းတို့ ပူးပေါင်း၍ ဆန် တစ်ပြည်လျှင် ဂြေကျပ် ၂၀၀၀ နှုန်း၊ ဆီ တစ်ပိဿာလျှင် ဂြေကျပ် ၇၀၀၀ နှုန်း(ဘူးခွံပါ)၊ ကြက်ဥ တစ်လုံးလျှင် ဂြေကျပ် ၃၃၀ နှုန်း၊ ဘဲဥတစ်လုံးလျှင် ဂြေကျပ် ၄၅၀ နှုန်းဖြင့် ဈေးနှုန်းချိုသာစွာ ရောင်းချပေးသည်။ ဒေသခံပြည်သူများ အခြေခံစားသောက်ကုန်ဖြစ်သည့် ကြက်ဥ၊ ဘဲဥ များကို ခြံစေးဖြင့် ဈေးနှုန်းချိုသာစွာ ဝယ်ယူနိုင်စေရေးအတွက် ခရိုင်အတွင်းရှိ ခြံလုပ်ငန်းရှင်များနှင့်ညှိနှိုင်းကာ အပတ်စဉ် သတ်မှတ်ရက်များအတိုင်း ရောင်းချပေးမည်ဖြစ်ကြောင်း သိရသည်။

အောင်ပြည့်ဖြိုးဇော်(ပြန်/ဆက်)

ကော့မှူး၌ ကျေးလက်လမ်းဖွံ့ဖြိုးရေးဦးစီးဌာနမှ မိုးရာသီသစ်ပင်စိုက်

ကော့မှူး ဇွန် ၁၇

ဇူလိုင် ၃ ရက်တွင် ကျရောက်မည့် မြန်မာအမျိုးသမီးများနေ့ကို ဂုဏ်ပြုကြိုဆိုသောအားဖြင့် ကျေးလက်လမ်းဖွံ့ဖြိုးရေးဦးစီးဌာနမှ ဦးဆောင်ကျင်းပသော စုပေါင်းသစ်ပင်စိုက်ပျိုးပွဲတော်ကို ယနေ့ နံနက်ပိုင်းက ရန်ကုန်တိုင်းဒေသကြီး တွံတေးခရိုင် ကော့မှူး မြို့နယ် ပျားမွတ်-နှစ်ခွရွာချင်းဆက်ကွန်ကရစ်လမ်း (၀/၀မိုင်မှ ၁/၁.ဂမိုင်) အတွင်း၌ စိုက်ပျိုးခဲ့ကြောင်း သိရသည်။

ဦးစွာမြို့နယ် သစ်တောဦးစီးဌာန မြို့နယ်ဦးစီးမှူး ဦးလူမင်းက ဌာနဆိုင်ရာများအား ပျိုးပင်များပေးအပ်ပြီး ကျေးလက်လမ်းဖွံ့ဖြိုးရေးဦးစီးဌာနက ဦးဆောင်၍ ပျားမွတ်- နှစ်ခွလမ်းတစ်လျှောက်တွင် မြို့နယ်စီမံအုပ်ချုပ်ရေးအဖွဲ့ဥက္ကဋ္ဌ ဦးမျိုးမင်းနှင့် အဖွဲ့ဝင်များ၊ ဌာနဆိုင်ရာများ၊ ကျေးရွာအုပ်ချုပ်ရေးမှူးနှင့် ကျေးရွာနေပြည်သူများက စိန်ပန်း၊

မန်ဂျန်ရှား စုစုပေါင်းအပင် ၂၀၀ စိုက်ပျိုးကြောင်း သိရသည်။

ကျော်သူရ (ကော့မှူး)

နှစ် ၂၀ တစ်ဝိုက်အချိန်ကိုက် တို့စိုက်ခဲ့လျှင် အကောင်းဆုံးပင် အခုချိန်စိုက် နောက်မကျ ဒုတိယအကြိမ် အကောင်းဆုံးပ။

အဓိက သီးနှံ ၁၀ မျိုး ပန်းတိုင်အထွက်နှုန်းရရှိရေး လုပ်ငန်းညှိနှိုင်း

မြစ်သား ဇွန် ၁၇

မြစ်သားမြို့နယ် စိုက်ပျိုးရေးဦးစီးဌာနရုံး၌ မြို့နယ်ဦးစီးမှူး၊ ကွင်းတာဝန်ခံ ရေတာန်းမှူး ဝန်ထမ်းများနှင့် လုပ်ငန်းညှိနှိုင်းအစည်းအဝေးကို ယမန်နေ့က အဆိုပါခန်းမ၌ ပြုလုပ်သည်။

ဆွေးနွေးပွဲတွင် မြို့နယ်စိုက်ပျိုးရေးဦးစီးဌာန ဦးစီးမှူး ဦးစိုးမင်းနိုင်က မျိုးကောင်းမျိုးသန့်သုံးစွဲနိုင်ရေးနှင့် အဓိကသီးနှံ ၁၀ မျိုး ပန်းတိုင်အထွက်နှုန်းရရှိရေး၊ မြေ၊ မျိုး၊ ပိုး မြေဆီလွှာဖွံ့ဖြိုးတိုးတက်ရေးလုပ်ငန်း မျိုးစေ့အရည်အသွေး ထိန်းသိမ်းရေးလုပ်ငန်း၊ စိုက်ပျိုးသီးနှံများတွင် ကျရောက်တတ်သောဖျက်ပိုးများ၏ အလေ့အထနှင့် ကာကွယ်နှိမ်နင်းနည်းများ၊ သီးနှံအထွက်တိုးနည်းပညာများကို ပညာပေးဆွေးနွေးခဲ့သည်။ ဆက်လက်၍ မြို့နယ်စိုက်ပျိုးရေးဦးစီးဌာန ဦးစီးမှူးက တောင်သူလယ်သမားများ၏ လူမှုစီးပွားဘဝဖွံ့ဖြိုးတိုးတက်ပြီး စိုက်ပျိုးသီးနှံများ တစ်ဧကပန်းတိုင် အထွက်နှုန်း တိုးတက်လာစေမည်ဖြစ်ကြောင်း ကွင်းတာဝန်ခံ ရေတန်းမှူး ဝန်ထမ်းများအား ရှင်းလင်းဆွေးနွေးပေးခဲ့ကြောင်း သိရသည်။

မြို့နယ်(ပြန်/ဆက်)

ရန်ကုန်တိုင်းဒေသကြီး စမ်းချောင်းမြို့နယ်အတွင်း ပြေစာအမှတ်တံဆိပ်ကပ်နှိပ်ရောင်းချရသော ဆိုင်များတွင် အခွန်ဆိုင်ရာအသိပညာပေးချက်များနှင့် ပတ်သက်၍ အများပြည်သူများ ပိုမိုသိရှိနိုင်ရေးအတွက် ဗိနိုင်းများ ချိတ်ဆွဲထားခြင်းကို ဇွန် ၁၇ ရက်က မြို့နယ်အထွေထွေအုပ်ချုပ်ရေးမှူး ဦးဘဝင်း၊ မြို့နယ်အခွန်ဦးစီးဌာနမှူး ဒေါ်နော်ထဲလယ်ဖောတို့ ဦးဆောင်၍ ပူးပေါင်းအဖွဲ့က ထပ်မံချိတ်ဆွဲခြင်း၊ စစ်ဆေးခြင်းကို ဆောင်ရွက်စဉ်။ မြို့နယ်(ပြန်/ဆက်)

ခရမ်းမြို့နယ်၌ မိုးရာသီစုပေါင်းသစ်ပင်စိုက်ပျိုးပွဲ ကျင်းပ

ခရမ်း ဇွန် ၁၇

ခရမ်းမြို့နယ်အတွင်း မြို့နယ်စီမံအုပ်ချုပ်ရေးအဖွဲ့၏ ဦးဆောင်မှုဖြင့် သစ်တောဦးစီးဌာနနှင့် လမ်းဦးစီးဌာနတို့ပူးပေါင်း၍ ၂၀၂၅ ခုနှစ် မိုးရာသီသစ်ပင်စိုက်ပျိုးပွဲကို ရန်ကုန်တိုင်းဒေသကြီး ခရမ်းမြို့နယ် ခရမ်း- မောင်းမ ကားလမ်းမဘေးတွင် ယနေ့နံနက်က ကျင်းပသည်။

ဦးစွာ မြို့နယ်သစ်တောဦးစီးဌာန တောအုပ် ဦးစိုးမြင့်က မြို့နယ်အထွေထွေအုပ်ချုပ်ရေးဦးစီးဌာန အုပ်ချုပ်ရေးမှူး ဦးအောင်ရဲထံသို့ မန်ဂျန်ရှား ပျိုးပင် ၅၀၀ ပေးအပ်ပြီး မြို့နယ်ဌာနဆိုင်ရာ တာဝန်ရှိသူများ၊ မြို့နယ်သစ်တောဦးစီးဌာနမှ ဝန်ထမ်းများ၊ မြို့နယ်အမျိုးသမီးရေးရာ ဥက္ကဋ္ဌနှင့် အဖွဲ့ဝင်များ၊ မြို့နယ်မိခင်နှင့်ကလေးစောင့်ရှောက်ရေး အသင်းအဖွဲ့ဝင်များ၊ ပြည်သူများက ပျိုးပင်များကို စုပေါင်းစိုက်ပျိုးကြောင်း သိရသည်။

ခရမ်း (ပြန်/ဆက်)

ဝင်ငွေခွန်၊ ကုန်သွယ်လုပ်ငန်းခွန်၊ အထူးကုန်စည်ခွန်များနှင့်ပတ်သက်၍ အသိပညာပေးရှင်းလင်း

ရန်ကုန် ဇွန် ၁၇
ပြည်တွင်းအခွန်များ ဦးစီးဌာန အလယ်အလတ် အခွန်ထမ်းများ ဆိုင်ရာအခွန်ရုံး(၃)၏ အခွန်ဆိုင်ရာရှင်းလင်းပွဲကို ယနေ့မွန်းလွဲပိုင်းတွင် ရန်ကုန်မြို့ရှိ အောင်ဘာလေ သိန်းဆုဌာနခွဲ (ထီဖွင့်ပွဲခန်း၀)၌ ကျင်းပရာ ၂၀၂၅ ခုနှစ် ပြည်ထောင်စု၏ အခွန် အကောက်ဥပဒေ၊ အခွန်ဆိုင်ရာ စီမံအုပ်ချုပ်မှုဥပဒေပါ ပြဋ္ဌာန်း ချက်များနှင့်စပ်လျဉ်း၍ ဌာနမှူးက ရှင်းလင်းပြောကြားပြီး ဒုတိယ ညွှန်ကြားရေးမှူးများနှင့် လက်ထောက်ညွှန်ကြားရေးမှူးတို့က ဝင်ငွေခွန်၊ ကုန်သွယ်လုပ်ငန်းခွန်၊ အထူးကုန်စည်ခွန်ဥပဒေပါပြဋ္ဌာန်း ချက်များနှင့် စပ်လျဉ်း၍ ရှင်းလင်း ဆွေးနွေး ပြောကြားသည်။

ထို့နောက် ရှင်းလင်းပွဲအပြီး တွင် တက်ရောက်လာသော ကုမ္ပဏီအခွန်ထမ်းများက သိလိုသည်များမေးမြန်းရာ တာ၀နှိုရှိသူ များက ပြန်လည်ရှင်းလင်း ဆွေးနွေးသည်။

အဆိုပါ အခမ်းအနားသို့ ကုန်သွယ်မှုလုပ်ငန်း၊ ဝန်ဆောင်မှု လုပ်ငန်း၊ ထုတ်လုပ်မှုလုပ်ငန်းများ လုပ်ကိုင်သည့် ကုမ္ပဏီ ၁၁၁ ခုမှ တာ၀နှိုရှိသူ ၁၇၀ တက်ရောက်ခဲ့ ကြောင်း သိရသည်။

ကိုဇော်လတ်

ပန်းတောင်းမြို့နယ်၌ မိုးကြိုးဘေးအန္တရာယ်ကြိုတင်ကာကွယ်ရေး ပညာပေးသရုပ်ပြ

ပန်းတောင်း ဇွန် ၁၇
ပဲခူးတိုင်းဒေသကြီး ပန်းတောင်း မြို့နယ်၌ မိုးကြိုးဘေးအန္တရာယ် ကြိုတင်ကာကွယ်ရေး ပညာပေး သရုပ်ပြပွဲနှင့် အသိပညာပေး ဟောပြောပွဲကို ယနေ့မွန်းလွဲ ၁ နာရီက အထက (ပန်းတောင်း) ကျောင်း၌ ကျင်းပသည်။

အခမ်းအနားတွင် မြို့နယ်စီမံ အုပ်ချုပ်ရေးအဖွဲ့ ဥက္ကဋ္ဌ ဦးအောင် သူရက သဘာ၀ဘေးအန္တရာယ် များကြောင့် ပြည်သူလူထုများ အသက်အန္တရာယ် ဆုံးရှုံးနစ်နာမှု များ လျော့နည်းပျောက်လာစေ ရန်နှင့် မိုးကြိုးပစ်ခြင်း၏သဘော သဘာ၀များနှင့် ကြိုတင်ကာကွယ် နိုင်သည့် နည်းလမ်းများကို လေ့လာမှတ်သား လိုက်နာ ဆောင်ရွက်ကြရန် ပြောကြားပြီး မြို့နယ်ဘေးအန္တရာယ်ဆိုင်ရာစီမံ ခန့်ခွဲမှုဦးစီးဌာန လက်ထောက် ညွှန်ကြားရေးမှူး ဒေါ်မေခိုင်ဆက် က မိုးကြိုးဘေးအန္တရာယ်ကြိုတင် ကာကွယ်ရေးနှင့် ပတ်သက်၍ ပြုမူနေထိုင်သင့်သည့် ပုံစံများ၊ ရှောင်ကြဉ်ရမည့် လှုပ်ရှားမှုပုံစံ များကို ရှင်းလင်းဟောပြော သည်။

ထို့နောက် အထက (ပန်းတောင်း) ကျောင်းသားများက မိုးကြိုးဘေးအန္တရာယ် ဖြစ်ပွားမှု ပုံစံအား သရုပ်ပြတင်ဆက်ခြင်း၊ မြို့နယ်မီးသတ် ဦးစီးမှူး ဦးကျော်ကျော်က မိုးကြိုးဘေး နှင့် လျှပ်စစ်အန္တရာယ်အကြောင်း အသိပညာပေး ဟောပြောခြင်း နှင့် မြို့နယ်ကြက်ခြေနီတပ်ဖွဲ့ မှ ဒုတိယမြို့နယ်တပ်ဖွဲ့မှူး ဦးအောင်မိုးဦးက CPR လုပ်နည်း နှင့် ပတ်သက်၍ ဟောပြောခဲ့ ကြောင်း သိရသည်။

လပြည့်လင်း(ပြန်/ဆက်)

တောင်ငူမြို့ အထက (၄)၌ ငလျင်ဘေးအန္တရာယ်ကြိုတင်ကာကွယ်ရေး အသိပညာပေးသရုပ်ပြလေ့ကျင့်

တောင်ငူ ဇွန် ၁၇
ပဲခူးတိုင်းဒေသကြီး တောင်ငူမြို့ အမှတ် (၄) အခြေခံပညာ အထက်တန်းကျောင်း၌ ငလျင် ဘေးအန္တရာယ် ကြိုတင်ကာကွယ် ရေး အသိပညာပေးသရုပ်ပြ လေ့ကျင့်ခြင်းကို ယနေ့မွန်းလွဲ ပိုင်းက ဆောင်ရွက်သည်။

ဦးစွာ တောင်ငူခရိုင် သဘာ၀ ဘေးအန္တရာယ်ဆိုင်ရာ စီမံခန့်ခွဲမှု ကော်မတီဥက္ကဋ္ဌ ခရိုင်အုပ်ချုပ်ရေး မှူး ဦးကျော်စိုးလွင်က အမှာ စကားပြောကြားပြီး ငလျင် ဘေးအန္တရာယ်ဆိုင်ရာ အသိပညာ ပေး ဆွေးနွေးပြောကြားသည်။ ထို့နောက် ငလျင်ဘေးအန္တရာယ် ကြိုတင်ကာကွယ်ရေး အသိပညာ ပေး သရုပ်ပြလေ့ကျင့်ခြင်း ဆောင်ရွက်ကြရာ ငလျင်လှုပ်ခတ် ပြီးနောက် ကျောင်းသား ကျောင်းသူများက သတိမှတ် စုရပ်ကွင်းပြင်သို့ ပြေးထွက်ခြင်း၊ ခရိုင်နှင့် မြို့နယ်မီးသတ်ဦးစီးဌာန၊ မြို့နယ် ကြက်ခြေနီတပ်ဖွဲ့နှင့် ပရဟိတအသင်းအဖွဲ့များမှ ရှာဖွေ ကယ်ဆယ်ရေး အဖွဲ့ဝင်များက အဆောက်အအုံအတွင်း ပိတ်မိ၍ ဒဏ်ရာရရှိသူများအား ကူညီ ကယ်ဆယ်မှုများ သရုပ်ပြသခြင်း နှင့် မြို့နယ်မီးသတ်ဦးစီးဌာနမှ မီးငြိမ်းသတ်ခြင်းတို့ကို သရုပ်ပြသ လေ့ကျင့်ခြင်း ဆောင်ရွက်ကြကာ ခရိုင်စီမံအုပ်ချုပ်ရေးအဖွဲ့ ဥက္ကဋ္ဌ ဦးကျော်စိုးလွင်နှင့် အဖွဲ့ဝင်များ၊ မြို့နယ်စီမံ အုပ်ချုပ်ရေးအဖွဲ့ ဥက္ကဋ္ဌ ဦးဥာဏ်လင်းအောင်နှင့် အဖွဲ့ဝင်များ၊ ခရိုင်နှင့်မြို့နယ် သဘာ၀ ဘေးအန္တရာယ်ဆိုင်ရာ စီမံခန့်ခွဲမှုအဖွဲ့ဝင်များ၊ ခရိုင်နှင့် မြို့နယ်အဆင့်ဌာနဆိုင်ရာများမှ တာ၀နှိုရှိသူများ၊ ဆရာ ဆရာမ များနှင့် ကျောင်းသား ကျောင်းသူ များက ကြည့်ရှုအားပေးခဲ့ကြောင်း သိရသည်။ **ဇော်ကိုကို (တောင်ငူ)**

ရန်ကုန်စီးပွားရေးတက္ကသိုလ် (ရွာသာကြီး) ခရိုင်အဆင့် မိုးရာသီသစ်ပင်စိုက်ပျိုး

ရန်ကုန် ဇွန် ၁၇
ခရိုင်အဆင့် မိုးရာသီသစ်ပင် စိုက်ပျိုးပွဲကို ရန်ကုန်မြောက်ပိုင်း ခရိုင် သစ်တောဦးစီးဌာနမှ ကြီးမှူး၍ ရန်ကုန်တိုင်းဒေသကြီး ဒဂုံမြို့သစ် (တောင်ပိုင်း)မြို့နယ် အမှတ်(၂)လမ်းမကြီးရှိ ရန်ကုန် စီးပွားရေးတက္ကသိုလ် (ရွာသာကြီး) ကျောင်း၀င်းအတွင်း၌ ယနေ့ နံနက် ၈ နာရီက ကျင်းပသည်။

အဆိုပါ မိုးရာသီသစ်ပင် စိုက်ပျိုးပွဲတွင် ရန်ကုန်စီးပွားရေး တက္ကသိုလ်ပါမောက္ခချုပ်ဒေါက်တာ တင်တင်ထွေးနှင့် ဒဂုံမြို့သစ်ခရိုင် စီမံအုပ်ချုပ်ရေး အဖွဲ့ဝင်တို့မှ ဦးဆောင်၍ ခရိုင်အဆင့် ဌာန ဆိုင်ရာ တာ၀နှိုရှိသူများ၊ သစ်တော ဦးစီးဌာနဝန်ထမ်းများ၊ ခရိုင်/ မြို့နယ်အဆင့် ဌာနဆိုင်ရာများ၊ ခရိုင်နှင့် မြို့နယ်မီးသတ်တပ်ဖွဲ့ ဝင်များ၊ အမျိုးသမီးရေးရာအဖွဲ့၊ မိခင်နှင့်ကလေးစောင့်ရှောက်ရေး အသင်းနှင့် ရန်ကုန်စီးပွားရေး တက္ကသိုလ်မှ ဆရာ ဆရာမများ၊ ကျောင်းသား ကျောင်းသူများက ကျွန်းပင် ၄၀၀၊ ခရေပင် ၄၀၀၊ ဝုန္ရေ၀ါပင် ၄၀၀၊ စိန်ပန်းပင် ၄၀၀၊ တရုတ်တည်ပင် ၄၀၀၊ မဟော်ဂနီ ပင် ၄၄၀၊ မန်ဂျန်ရှားပင် ၅၅၀၊ မအူပင် ၄၀၀၊ မဲဇလီပင် ၄၀၀၊ ပျဉ်းမပင် ၄၀၀ စုစုပေါင်း ပျိုးပင် ၄၅၉၀ ကို စုပေါင်းစိုက်ပျိုး ခဲ့ကြောင်း သိရသည်။

နေမျိုးအောင်(ပြန်/ဆက်)

သာယာ၀တီမြို့နယ်၌ မိုးရာသီ စုပေါင်းသစ်ပင်စိုက်ပျိုး

သာယာ၀တီ ဇွန် ၁၇
ပဲခူးတိုင်းဒေသကြီး သာယာ၀တီမြို့ အ.လ.က(ကွက်သစ်)ကျောင်း၀င်း၌ ယနေ့နံနက် ၈ နာရီက မြို့နယ်အဆင့် မိုးရာသီစုပေါင်းသစ်ပင်စိုက်ပျိုး ပွဲတော်ကို ကျင်းပသည်။

ဦးစွာ မြို့နယ်စီမံအုပ်ချုပ်ရေးအဖွဲ့ဥက္ကဋ္ဌနှင့် ဌာနဆိုင်ရာများသည် အလက(ကွက်သစ်) ကျောင်းအုပ်ဆရာကြီးထံသို့ ပျိုးပင်များပေးအပ်ပြီး သာယာ၀တီမြို့နယ်စီမံအုပ်ချုပ်ရေးအဖွဲ့ ဥက္ကဋ္ဌ ဦးဆန်းဟိုနှင့် အဖွဲ့ ဝင်များ၊ မြို့နယ်အဆင့်ဌာနဆိုင်ရာများ၊ မြို့နယ်သစ်တောဦးစီးဌာန ဝန်ထမ်းများ၊ အလက(ကွက်သစ်) ကျောင်းအုပ်ဆရာကြီးနှင့် ဆရာ ဆရာမများ၊ ကျောင်းသား ကျောင်းသူများ အင်အားစုစုပေါင်း ၁၅၀ ခန့်တို့က ကျွန်း၊ ပျဉ်းကတိုး၊ ပိတောက်၊ ကုံကော်၊ ခရေ၊ မန်ဂျန်ရှားနှင့် စိန်ပန်း စသည့်ပျိုးပင်စုစုပေါင်း အပင် ၃၀၀ ကို စုပေါင်းစိုက်ပျိုးခဲ့ ကြောင်း သိရသည်။(**အောက်ပုံ**) **ခရိုင်(ပြန်/ဆက်)**

ပေါင်းတည်၌ ၂၀၂၅ ခုနှစ် မိုးရာသီသစ်ပင်စိုက်ပွဲ ကျင်းပ

ပေါင်းတည် ဇွန် ၁၇
ပဲခူးတိုင်းဒေသကြီး ပေါင်းတည်မြို့နယ်၌ ယနေ့နံနက် ၈ နာရီက လယ်ဦးစုကျေးရွာအုပ်စု ယင်းမာကုန်းကျေးရွာ စားကျက်မြေ၌ မြို့နယ် အဆင့် ၂၀၂၅ ခုနှစ် မိုးရာသီသစ်ပင်စိုက်ပျိုးပွဲ ကျင်းပသည်။

ဦးစွာ မြို့နယ်စီမံအုပ်ချုပ်ရေးအဖွဲ့ဥက္ကဋ္ဌ ဦးစိုးမြင့်လှိုင်နှင့် ဌာန ဆိုင်ရာတာ၀နှိုရှိသူများအား မြို့နယ်သစ်တောဦးစီးအရာရှိ ဦးဗန်လာ အဲဘက သစ်ပင်ပျိုးပင်များ ပေးအပ်ပြီး ဌာနဆိုင်ရာများနှင့် ဝန်ထမ်းများ၊ ဆရာ ဆရာမများ၊ ကျောင်းသား ကျောင်းသူများ၊ ဒေသခံပြည်သူများ က စုစုပေါင်း သစ်မျိုးခုနစ်မျိုး အပင် ၅၀၀ ကို စိုက်ပျိုးခဲ့ကြောင်း သိရသည်။(**အောက်ပုံ**) **ရွှေသား(ပြန်/ဆက်)**

မန္တလေးငလျင်ဒဏ်ကြောင့် ထိခိုက်ပျက်စီးခဲ့ခြင်းအတွက် အာမခံအကာအကွယ်လျော်ကြေးငွေ ပေးအပ်

ရန်ကုန် ဇွန် ၁၇
မန္တလေးလျင်ကြီးကြောင့် ကျောက်ဆည်မြို့ အမှတ်(၁၅)/ကြက်မင်းတွန်)၊ ဦးပိုင်အမှတ်(၄၂-ဃ)၊ အစိတ်အပိုင်း ၄၂-ဃ,၄၂-စ နှင့် ၄၂-ဆ ရှိ ဦးမျိုးသန့် - ဒေါ်အေးအေးကြည် ပိုင် Hotel Ever ပျက်စီးမှုအတွက် သဘာ၀ဘေးအန္တရာယ် အာမခံအကာအကွယ်လျော်ကြေးငွေကို ဂလိုဘယ်ဝေါလ်အာမခံကုမ္ပဏီ (GWI) မှ တာ၀နှိုရှိသူများက ဇွန် ၁၆ ရက်တွင် ဟိုတယ်တာ၀နှိုခံကို လက်ဝယ်အရောက်ပေးအပ်သည်။

အဆိုပါလျော်ကြေးငွေပေးအပ်ပွဲတွင် GWI မှ တာ၀နှိုရှိသူတစ်ဦးက လျော်ကြေးငွေပေးအပ်ရခြင်းနှင့်စပ်လျဉ်း၍ ပြောကြားပြီး အာမခံ လျော်ကြေးငွေကျပ်သိန်းတစ်ထောင်ကို ပေးအပ်သည်။ **အာကာလင်း**

ဧရာဝတီမျိုးစေ့ကုမ္ဍဏီမှ
အဲန်ကေ ၆၂၅ ပြောင်းမျိုး အပင်ပေါက်လုပ်ဆောင်မှုများနှင့် ပတ်သက်၍ အသိပေးကြေညာခြင်း

ဧရာဝတီမျိုးစေ့ ဧရာဝတီမျိုးစေ့

ဧရာဝတီမျိုးစေ့ကုမ္ဍဏီမှ စပ်မျိုးပြောင်း **NK 625** သည် နှစ်စဉ်နှစ်တိုင်း အပင်ပေါက်ရာခိုင်နှုန်း ပျမ်းမျှ ၉၅% သို့မဟုတ် ၉၅%ထက်မြင့်မားမှုရှိပြီး တောင်သူများ ယုံကြည်စိတ်ချစွာ စိုက်ပျိုးနေသော ပြောင်းမျိုးဖြစ်ပါသည်။

အထွက်ကောင်းခြင်း၊ အပင်ယိုင်လဲမှုခံနိုင်ရည်မြင့်ခြင်းကြောင့်လည်း တောင်သူများမှ နှစ်စဉ်စိုက်ပျိုးနေသောမျိုးဖြစ်ပြီး ဧရာဝတီမျိုးစေ့ကုမ္ဍဏီသည် တောင်သူများလက်ဝယ်သို့ ရာသီအချိန်မီ ဖြန့်ဖြူးနိုင်ရန် အမြဲတမ်းကြိုးပမ်းနေပါသည်။

သို့ရာတွင် လွန်ခဲ့သောနှစ် ပြောင်းမျိုးစေ့များတင်သွင်းရာ၌ အချို့သောကြန့်ကြာမှုများကြောင့် အနည်းငယ်သော **NK 625 5kg (Thailand)** မျိုးစေ့များတွင် အပင်ပေါက် သက်ရောက်မှုများ ရှိခဲ့ပြီး သတ်မှတ်ထားသော အပင်ပေါက်ရာခိုင်နှုန်းစံချိန်အောက်ရှိခဲ့ကြောင်း သိရှိခဲ့ရသဖြင့် အောက်ပါဆောင်ရွက်မှုများကို ပြုလုပ်ခဲ့ပါသည်-

- မျိုးစေ့အထုပ်ပေါင်း ၂၅၀ ကျော်မှ မျိုးစေ့များကို ဓာတ်ခွဲခန်းနှင့် ကွင်းစမ်းသပ်မှုများ ပြုလုပ်ခဲ့ပါသည်။
- အများစုမှာ နိုင်ငံတော်မှသတ်မှတ်ထားသော အပင်ပေါက်ရာခိုင်နှုန်းဖြစ်သည့် ၈၅% အထက်ရှိကြောင်း တွေ့ရှိရပါသည်။
- အပင်ပေါက်ရာခိုင်နှုန်း စံချိန်မပြည့်မီသော အောက်ပါမျိုးစေ့အထုပ် (သို့) **Lots** ၉ ခုအား ချက်ချင်းပြန်လည်သိမ်းယူခဲ့ပြီး အပင်ပေါက်ကောင်းသော မျိုးအိတ်များဖြင့် လဲလှယ်ပေးခဲ့ပါသည်။
  NK 625 – 18864541, 18864542, 18864545, 18864547, 18890440, 18855778, 18855781, 18855782, 18916923
- တောင်သူများ ဆုံးရှုံးမှုအနည်းဆုံးဖြစ်စေရန်အတွက် ကိုယ်စားလှယ်များမှတစ်ဆင့် ငွေအပြည့်ပြန်အမ်းခြင်းနှင့် မျိုးစေ့အိတ်များ အစားထိုးလဲလှယ်ခြင်းများကို ပြုလုပ်ခဲ့ပါသည်။
- လွန်ခဲ့သော(၂)လအတွင်း ကျွန်တော်တို့၏ ကွင်းဆင်းအဖွဲ့များသည် နိုင်ငံတစ်ဝန်းရှိ တောင်သူ ၃၀၀၀ ကျော်၊ မျိုးစေ့ဖြန့်ဖြူးသူ(၃၀)ကျော်နှင့် ကိုယ်တိုင်တွေ့ဆုံကာ ဖြစ်ပေါ်လျက်ရှိသော ကိစ္စအတွက် စိတ်ကျေနပ်မှုရရှိစေရန် ဆောင်ရွက်ခဲ့ပါသည်။
- ကျွန်တော်များအနေဖြင့် ယခုကိစ္စရပ်နှင့်ပတ်သက်ပြီး ဖြန့်ဖြူးထားသောမျိုးစေ့များအတွက် အပြည့်အဝဖြေရှင်းနေပါကြောင်းကိုလည်း အသိပေးပါသည်။

မိမိတွင်ရှိသော**NK 625 5kg** မျိုးစေ့ထုပ်များကို ပြန်လည်ပေးအပ်လိုပါက ဝယ်ယူခဲ့သောဆိုင်မှတစ်ဆင့် (သို့မဟုတ်) ကုမ္ဍဏီထံသို့ တိုက်ရိုက်ဆက်သွယ်နိုင်ပါသည်။ ၅ကီလို တစ်အိတ်လျှင် = ၁၆၅,၀၀၀ ကျပ် အပြည့်အဝပြန်လည်ပေးအပ်သွားပါမည်။ မိမိစိုက်ပျိုးထားရှိသည့်မျိုးစေ့များ၏ အပင်ပေါက်နှုန်းနှင့်စပ်လျဉ်း၍ အကြံဉာဏ်ရယူဆွေးနွေးလိုပါကလည်း ကိုယ်စားလှယ်ဆိုင်မှ တစ်ဆင့်ဖြစ်စေ၊ ကုမ္ဍဏီထံသိုဖြစ်စေ ဆက်သွယ် မေးမြန်းနိုင်ပါသည်။

တောင်သူများအနေဖြင့် မိမိတို့ဝယ်ယူခဲ့သော ပြောင်းမျိုးစေ့ဈေးနှုန်းနှင့် ကုမ္ဍဏီမှပြန်လည်ဝယ်ယူသော ၁၆၅,၀၀၀ ကျပ်ကြား ကွာဟမှုတစ်စုံတစ်ရာရှိပါက မိမိဝယ်ယူခဲ့သော ဆိုင်များတွင် ညှိနှိုင်းဆောင်ရွက်သင့်ပေးကြပါရန် ပန်ကြားအပ်ပါသည်။

ဆက်သွယ်ရန်
- နီးစပ်ရာကိုယ်စားလှယ်ဆိုင်
- ရှမ်း(တောင်) : ၀၉-၇၅၀၂၁၁၆၈၇
- ရှမ်း(မြောက်) : ၀၉-၇၅၀၂၁၁၆၈၈
- info@ayeyarwaddyseeds.com

ယခုကိစ္စရပ်ဖြစ်စဉ်တစ်လျှောက်လုံးတွင် နားလည်မှု၊ ယုံကြည်မှုဖြင့် ပူးပေါင်းဆောင်ရွက်ပေးခဲ့ကြသော ကိုယ်စားလှယ်များနှင့် တောင်သူများအားလုံးကို အထူးကျေးဇူးတင်ရှိပါသည်။

မြန်မာ့သြဝါဘလုပ်ငန်းစု၏ တစ်စိတ်တစ်ပိုင်းဖြစ်သော ဧရာဝတီမျိုးစေ့ကုမ္ဍဏီအနေဖြင့် ပွင့်လင်းမြင်သာမှုနှင့်အတူ ကောင်းမွန်သော အရည်အသွေးများဖြင့် မြန်မာ့စိုက်ပျိုးရေးအသိုက်အဝန်း ရေရှည်အောင်မြင်မှုအတွက် ဆက်လက်ဆောင်ရွက်လျက်ရှိပါသည်။

ယုံကြည်ရသောမျိုးစေ့၊ ထက်မြက်သောစွမ်းဆောင်ရည်

ကန့်ကွက်နိုင်ပါကြောင်း

မြိတ်ခရိုင်၊ မြိတ်မြို့၊ နောက်လယ်ရပ်ကွက်၊ အကွက်အမှတ်-၂၅(ခ)နောက်လယ်ကွင်း၊ မြေကွက်အမှတ်(၁၉၁)၊ မြေဧရိယာ(၀သယမ၅၃)ဧကအား မြိတ်ခရိုင်အေးချမ်းသာယာရေးနှင့်မွန်ပြိုင်ရေးကောင်စီ၏(၁၀-၂-၂၀၀၅) ရက်စွဲပါ စာအမှတ်၊ ၂၅၄/၄/၁-၁၂/ခယက(မြိတ်)အရ ဦးအေးလွင် အမည်ဖြင့် မီးလောင် မြေနေရာ ချထားပေးခဲ့ပါသည်။အဆိုပါ မြေနေရာအား မြေဘေးရန်(အသစ်)လျှောက်ထား နိုင်ရေး ဦးအေးလွင်၏ခန်းဖြစ်သူ ဒေါ်မြမိန်(၁)ဒေါ်မြင့်မိန်(၆/အရ(နိုင်)၇၂၇၇၁မ လက်လက်ဆောင်ရွက်သွားမည်ဖြစ်ပါသဖြင့် ကန့်ကွက်လိုသူများရှိပါက မြိတ်ခရိုင် အထွေထွေအုပ်ချုပ်ရေးဦးစီးဌာနနှင်းသို့ ကြော်ငြာပါသည်ရက်မှစ၍ ၁၄ရက်အတွင်း မြေပိုင်ဆိုင်မှု အထောက်အထား ပြည့်စုံစွာဖြင့် လာရောက် ကန့်ကွက်နိုင်ပါကြောင်းနှင့် ကန့်ကွက်သူမရှိပါက လုပ်ထုံးလုပ်နည်းနှင့်အညီ ဆက်လက်ဆောင်ရွက်သွားမည်ဖြစ်ပါကြောင်း ကြေညာအပ်ပါသည်။

ကော်လိတ္တော်အရာရှိ
ခရိုင်အထွေထွေအုပ်ချုပ်ရေးဦးစီးဌာန၊ မြိတ်မြို့

ဖခင်အမည်မှန်

ထားဝယ်မြို့၊ ဆရာမိုးဒီ ကိုယ်ပိုင် အထက်တန်းကျောင်း Grade-10 မှ မဗုဒ္ဓဝိရတနာ၏ ဖခင် ဦးအောင်ထွန်းလေး၏ အမည်မှန်မှာ ဦးစိုးဖြင့်ဦး ၆/ရဃန (နိုင်)၀၃၇၃၈ ဖြစ်ပါကြောင်း။

ဦးစိုးဖြင့်ဦး

ဖခင်အမည်မှန်

ဒေးဒဲရဲမြို့နယ် အထက(၂) G11တွင် တက်ရောက်နေသည့် မောင်ဟိန်းထက်ဇော်၏ ဖခင် အမည်မှန်မှာ ဦးထွေး ၁၄/၁၁ရ (နိုင်)၁၄၄၂၆ ဖြစ်ပါကြောင်း

ကန့်ကွက်နိုင်ကြောင်းကြော်ငြာ

အင်းစိန်မြို့နယ်၊ မြေတိုင်းရပ်ကွက်အမှတ် ၇B နဲ့သာကန်း၊ မြေကွက်အမှတ် ၁၃/ဇ.၃.Bi ဧရိယာ(၀.၀၄၄)ဧက မြေကွက်တည်နေရာအမှတ် (၅၁၁-က)၊ အဝေရာ(၁)လမ်း၊ နဲ့သာကုန်းရပ်ကွက်၊ အင်းစိန် ဦးတီးဗလျှ၊ မက်ဒေါ်လင်ဒီ ၁၂/အစန(နိုင်)၁၅၇၄၃၆အမည်ပေါက် B မြေအား အမည်ပေါက် ဦးတီးဗလျှ၊မက်ဒေါ်လင်ဒီ(ဖခင်)သည် (၂၉-၁၁ -၂၀၀၃)ရက်တွင်လည်းကောင်း၊ ဒေါ်ဖော်လာ (မိခင်)သည် (၁၈-၇-၂၀၀၃)ရက်တွင်လည်းကောင်း ကွယ်လွန်ခဲ့ကြသဖြင့် နေ့ဆယ်ရာကျိုး ၁၂/အစန(နိုင်)၁၉၄၄၄၅ တစ်ဦးတည်းသာ သမီးအရင်းတော်စပ်ကြောင်း၊ ၄င်းမှလွဲ၍အခြားသော မွေးချင်းတစ်ဦးတစ်ယောက်မျှမရှိပါကြောင်း၊ မိဘများတွင် ကိတ္တိမသားသမီးများလည်း မွေးစားထားခြင်းမရှိပါကြောင်း၊ ၄င်းတို့သည် ခရစ်ယာန်ဘာသာကိုးကွယ်သူများ ဖြစ်ကြသည့်အားလျော်စွာ မိဘများကွယ်လွန်မီကလည်း သေတမ်းစာ တစ်စုံတစ်ရာမျှ ရေးသားခဲ့ခြင်း မရှိပါကြောင်း၊ ဖော်ပြပါမြေကွက်နှင့် အကျိုးခံစားခွင့်တို့အား ၄င်းတစ်ဦးတည်း ကသာလျှင် တရားဝင်အမွေဆက်ခံခွင့်ရှိပါကြောင်းနှင့် ၄င်းမှလွဲ၍ အခြားသော အမွေဆက်ဆိုင်ဆိုမည်သူတစ်ဦးတစ်ယောက်မျှ မရှိပါကြောင်း တရားရုံးကတိသစ္စာ ပြုလျှော၊ ထပ်ဆင့်ထောက်ခံကျမ်းကျိန်(၂)စောင်၊ အိမ်ထောင်စုလွှဲဦးရေစာရင်း၊ သေဆုံးမှုလက်မှတ်၊ ဖော်ပြပါ အမည်ပေါက်စာရွက်၊ နိုင်ငံသားစိစစ်ရေးကတ် တို့တင်ပြ၍ ပိုင်ဆိုင်ကြောင်းစာရွက်ပါရန်မြေပုံကူး လျှောက်ထားလာရာ တရားဝင် ခိုင်လုံသော အထောက်အထားများဖြင့် ဤကြော်ငြာပါသည့်ရက်မှစ၍ (၇)ရက် အတွင်း ကန့်ကွက်နိုင်ပါကြောင်းနှင့် ကန့်ကွက်မှုမရှိပါက လုပ်ထုံးလုပ်နည်းအတိုင်း ဆက်လက်ဆောင်ရွက်ပေးမည်ဖြစ်ပါကြောင်း အသိပေးကြော်ငြာအပ်ပါသည်။

ဌာနမှူး(၃တိယညွှန်ကြားရေးမှူးချုပ်)၊
မြို့ပြမြေစီမံခန့်ခွဲမှုဌာန၊ ရန်ကုန်မြို့တော်စည်ပင်သာယာရေးကော်မတီ

ကန့်ကွက်နိုင်ကြောင်းကြော်ငြာခြင်း

ပိန်းဇလုပ်မြို့၊ မြို့မ(၁)ရပ်ကွက်၊ (၁၀သ၅) ကျိုက်ကုန်းရွာကွင်း၊ ဦးပိုင်အမှတ် (၂၄/၁)။ ဧရိယာ(၀.၉၂)ဧကအား ပိန်းဇလုပ်မြို့နေ ဒေါ်လီလာတီအမည်ဖြင့် စက်မှစီးပွားမြေငှား ဂရန်အသစ် လျှောက်ထားခြေ အရှေ့ဘက်၊ တောက်ဘက် နှင့် မြောက်ဘက်တွင် ဦးပိုင်အမှတ်(၂၄/၁)၏ ကျွန်ရှိမြေနေရာ အနောက်ဘက်တွင် ရန်ကုန်-မန္တလေးကားလမ်းတည်ရှိပြီး ကန့်ကွက်လိုပါက (၃၀-၆-၂၀၂၅)ရက်မတိုင်မီ ဆိုင်ရာအထောက်အထားများဖြင့် လာရောက်ကန့်ကွက်နိုင်ကြောင်းနှင့် ကန့်ကွက်သူမရှိပါက စက်မှုစီးပွားမြေငှားဂရန်အသစ်ခွင့်ပြုပေးမည်ဖြစ်ကြောင်း ကြော်ငြာအပ်ပါသည်။

ညောင်လေးပင်မြို့နယ်အထွေထွေအုပ်ချုပ်ရေးဦးစီးဌာန

ကန့်ကွက်နိုင်ပါကြောင်း အသိပေးကြေညာခြင်း

ပြင်ဦးလွင်မြို့၊ ရပ်ကွက်ကြီး(၃)၊ အကွက်အမှတ်(၅)ကုလားတန်းရပ်၊ ဦးပိုင်အမှတ် (၆-ခ/၁)၊ မြေဧရိယာ(၀သယ၁၁)ဧကရှိ မြေကွက်နှင့်အကျိုးခံစားခွင့်များသည် မြို့မြေဂရန်မှန်ပါတဲ့(၁၀၇၈/၂၀၁၆-၂၀၁၇)အရ ဒေါ်တိုးလ်ဆီ အမည်ပေါက်လျက်ရှိပြီး၊ အရောင်းအဝယ်စာချုပ်အမှတ်(၅၃၀/၂၀၂၄)ဖြင့် ဝယ်ယူထားသူ ဒေါမေလေး ၉/မမန(နိုင်)၀၃၄၀၅၆ က ဂရန်အမည်ပြောင်းပေးရန် လျှောက်ထားလာသဖြင့် ကန့်ကွက်လိုသူများရှိပါက ဤကြော်ငြာပါသည့်ရက်မှ ၁၄ရက်အတွင်း အထောက်အထားခိုင်လုံစွာဖြင့် ပြင်ဦးလွင်ခရိုင်/မြို့နယ်အထွေထွေအုပ်ချုပ်ရေး ဦးစီးဌာနသို့ လာရောက်ကန့်ကွက်နိုင်ကြောင်းနှင့် ကန့်ကွက်သူ မရှိပါက လုပ်ထုံးလုပ်နည်းများနှင့်အညီ ပြီးစီးအောင်ဆောင်ရွက်ပေးသွားမည်ဖြစ်ကြောင်း အများသိစေရန် ကြေညာအပ်ပါသည်။ ပြင်ဦးလွင်ခရိုင်/မြို့နယ်အထွေထွေအုပ်ချုပ်ရေးဦးစီးဌာန

ယာဉ်မှတ်ပုံတင်စာအုပ် မိတ္တူလျှောက်ထားခြင်း

ယာဉ်အမှတ် AYY/06292, Honda PCX 150, M/C ယာဉ်လက်ဝယ်ရှိသူ ဒေါ်စန်းစန်းအေး ၁၄/ဝသန(နိုင်)၂၄၇၂၇၀ က(ကမ-၃)ယောက်ဆုံး၍ မိတ္တူထုတ်ပေးရန် လျှောက်ထားလာပါသည်။ ကန့်ကွက်လိုပါက ခိုင်လုံသော အထောက်အထားများဖြင့် ကြော်ငြာသည့်ရက်မှ ရက်၃၀ အတွင်း အောက်ဖော်ပြပါရုံးသို့ လူကိုယ်တိုင်လာရောက် ကန့်ကွက်နိုင်ပါသည်။

ကည၊ တိုင်းဒေသကြီးရုံး
(ပုသိမ်မြို့)

သားအဖြစ်မှ အမွေပြတ်စွန့်လွှတ်ခြင်း

မန္တလေးတိုင်းဒေသကြီး မိတ္တီလာမြို့နယ် ပေါက်ချောင်းရပ်ကွက်နေ (ဘ)၁၆ိုးမျိုးလှိုင် (မ)ဒေါ်ဂျာနန်း တို့၏သား မောင်အောင်ခန့် ၉/အမ(နိုင်)၀၃၄၆၅၅ သည် မိဘများအားစိတ်ဆင်းရဲအောင်ပြုလုပ်ခဲ့ပါသဖြင့် ယနေ့မှစ၍ သားအဖြစ်မှ အမွေပြတ် စွန့်လွှတ်လိုက်သည်။ သူနှင့်ပက်သက်သမျှကိစ္စအဝဝကို လုံးဝ တာဝန်ယူဖြေရှင်းပေးမည် မဟုတ်ပါ။

ဦးမျိုးလှိုင်-ဒေါ်ဂျာနန်း

သင့်စီးပွားရေးလုပ်ငန်းများ အောင်မြင်ဖို့ မြန်မာ့အလင်းသတင်းစာတွင် ကြော်ငြာစို့

ကန့်ကွက်နိုင်ကြောင်း အများသိစေရန် ကြေညာခြင်း

ရန်ကုန်တိုင်းဒေသကြီး၊ ရန်ကင်းမြို့နယ်၊ မြေတိုင်းရပ်ကွက် အမှတ် (၃၆/ကဘဲ)၊ (၁၂)ရပ်ကွက်၊ သစ္စာလမ်း၊ အိမ်အမှတ်(၁၇၂)၊ (၁၅၄၄)ပေအကျယ်ရှိ မြေကွက်နှင့် ယင်းမြေကွက်ပေါ်ရှိ (၃)ထပ်အဆောက်အအုံနှင့် ရေမီး အပါအဝင် အကျိုးခံစားခွင့် အရပ်ရပ်အားလုံးတို့ကို လက်ရှိပိုင်ဆိုင်ပြီး လွဲပြောင်းရောင်းချ ပိုင်ခွင့်ရှိသူဟု ဝန်ခံပြောဆိုသူဖြစ်သော ဦးတင်ထွန်း ၁၂/ရကန(နိုင်)၁၄၀၈၀၇၊ ဒေါ်နန်းစိုးစိုးအေး ၁၂/ရကန(နိုင်)၀၇၇၃၁၇တို့မှ ရောင်းချရန်ကမ်းလှမ်းရာ ကျွန်ုပ်မိတ်ဆွေဖြစ်သော ဦးသိန်းရွှေ ၉/အမရ(နိုင်)၀၄၇၁၁၆ကလည်း အပြီးအပြတ် ဝယ်ယူရန် အတွက် စရန်ငွေတစ်စိတ်တစ်ဒေသကို ပေးချေထားပြီးဖြစ်ပါသည်။ အဆိုပါ အရောင်းအယ်နှင့် ပတ်သက်၍ ကန့်ကွက်လိုသူများရှိပါက ဤကြော်ငြာပါသည့်ရက်မှ (၁၄)ရက်အတွင်း တိကျမှိုင်ရင့်သော ပိုင်ဆိုင်မှု စာရွက်စာတမ်းမူရင်းများနှင့်တကွ ကျွန်ုပ်ထံသို့ ကိုယ်တိုင်လာရောက် ကန့်ကွက်နိုင်ပါသည်။ သတ်မှတ်ရက်အထိ ကန့်ကွက်မည်သူမရှိပါက အရောင်းအယ်ကို ဥပဒေနှင့် အညီ ဆက်လက်ဆောင်ရွက်သွားမည်ဖြစ်ကြောင်း အများသိစေရန် ကြေညာအပ်ပါသည်။

လွှဲအပ်ညွှန်ကြားချက်အရ-
ဒေါ်သက်သက်မွန် ဦးသုထက်ကျော်လွင်
တရားလွှတ်တော်ရှေ့နေ အထက်တန်းရှေ့နေ
(စဉ်-၁၀၆၀၅/၂၀၁၅) (စဉ်-၄၉၅၀၂/၂၀၁၈)
တိုက်(၄)အခန်း(၃၀)၊ ပထမထပ်၊ မြို့ပြအိမ်ရာ(တောင်ဘက်ခြမ်း)၊
(ခ)မိုင်မီးပို့င့် အနီး၊ (မ)ရပ်ကွက်၊ မရမ်းကုန်းမြို့နယ်၊ ရန်ကုန်တိုင်းဒေသကြီး

ကန့်ကွက်နိုင်ပါသည်။

ရန်ကုန်တိုင်းဒေသကြီး၊ ပဒေါ်မြို့နယ်၊ မြေတိုင်းရပ်ကွက် အမှတ်- ၃၆ အယ်လ်၊ မြေကွက်အမှတ်- (၁၀၁-ပီ + ၁၁၀-အမ်/၂-၃-ဒီ) ၁ ၊ ဧရိယာ- ၀.၁၇ ဧက ရှိ မြေပိုင်မြေကွက် သည် ရန်ကုန်မြို့တော် စည်ပင်သာယာရေးကော်မတီ မြို့ပြမြေဖွံ့ဖြိုးရေးနှင့် ဦးခင်မောင်ထွန်း (၁၂/ဗဟန (နိုင်) ၁၁၀၂၄၃) နှင့် ဦးခင်အောင်ထွန်း (၁၂/ဗဟန (နိုင်) ၀၈၁၃၁၇) တို့ (၂) ဦးပူးတွဲအမည်ပေါက်သော မြေကွက်ဖြစ်ပြီး၊ အဆိုပါ မြေကွက်နှင့် ယင်းမြေကွက်ပေါ်ရှိ ဆောက်လုပ်ထားသော ရန်ကုန်မြို့၊ ဗဟန်းမြို့နယ်၊ ရွှေတောင်ကြား (၂) ရပ်ကွက်၊ ရွှေတောင်ကြားလမ်းသွယ်၊ အမှတ်- ၅၅ ၂ ဟူခေါ်တွင်သည် နေအိမ် နှင့်တကွ ယင်းမြေနှင့်အိမ် အတွင်းသို့ ဝင်ထွက်ရာလမ်းမြေဖြစ်သော ရွှေတောင်ကြားလမ်းသို့ ဦးတည်သည့်မြေကွက်အမှတ်- (၁၀၁ အမ်/၂ နှင့် ၁၁၀ အမ်/၂-၂) ဟူခေါ်တွင်သော ကိုယ်ပိုင်လမ်းမြေအား ရာသက်ပန်သုံးစွဲခွင့် အပါအဝင် အကျိုးခံစားခွင့် အရပ်ရပ်တို့ကို အမည်ပေါက်သူများထံမှ မြေကွက်နှင့်ယင်းမြေကွက်ပေါ်ရှိအဆောက်အဦးအပါ အကျိုးခံစား ခွင့်များအားလုံးအပြီးအပိုင်အရောင်းအဝယ်စာချုပ်ပြုတင်အမှတ်- ၁/၄၄၁၆/၂၀၂၅ ဖြင့် အပြီးအပိုင် ဝယ်ယူခဲ့၍ တစ်ဦးတည်းတရားဝင်လက်ရှိလုံးဝပိုင်ဆိုင်သူ ဒေါ်သင်ဇာကျော်ဝင်း (၁၂/တမန (နိုင်) ၁၁၇၃၄၈) ထံမှ ကျွန်ုပ်၏မိတ်ဆွေက အပြီးအပိုင်ဝယ်ယူရန် ရောင်းဘိုးငွေ၏ တစ်စိတ်တစ်ဒေသကို ပေးချေပြီးဖြစ်ပါသည်။ အဆိုပါအရောင်းအဝယ်တို့ကို ကန့်ကွက်လိုပါက မြေနှင့်အိမ်အပေါ် ပိုင်ရေးဆိုင်ခွင့်ရှိသူ မည်သူမည် ခိုင်လုံသော အထောက်အထား၊ မှုရင်းစာချုပ်စာတမ်းများနှင့်တကွ ယနေ့မှစ၍ (၇) ရက်အတွင်း ကျွန်ုပ်ထံ လူကိုယ်တိုင် လာရောက်ကန့်ကွက်နိုင်ပါကြောင်းနှင့် သတ်မှတ်ရက်ကုန်ဆုံးသည့်တိုင် ကန့်ကွက်မည့်သူမရှိပါက အရောင်း အဝယ်ကို ဥပဒေနှင့်အညီ ပြီးဆုံးသည်အထိ ဆက်လက်ဆောင်ရွက်သွားမည်ဖြစ်ပါကြောင်း အများသိစေရန် ကြေညာအပ်ပါသည်။

ဝယ်ယူသူ၏ ညွှန်ကြားချက်အရ
ဒေါ်စင်ချောသူ (LL.B., LL.M., M.Res.)
တရားလွှတ်တော်ရှေ့နေ (စဉ်- ၉၈၁၂)
အမှတ်- ၁၅/F၊ ဓမ္မဇေတီလမ်းနှင့် မဟာဘောဂလမ်းတောင်ဝိုက်၊ စမ်းချောင်းမြို့နယ်၊ ရန်ကုန်မြို့၊
ဖုန်း- ၀၉-၇၈၈၉၉၉၈၀၆၊ ၀၉-၂၅၃၀၉၉၁၃၅

ကန့်ကွက်နိုင်ကြောင်းကြော်ငြာ

ရန်ကုန်တိုင်းဒေသကြီး၊ ရန်ကင်းမြို့နယ်၊ မြေတိုင်းရပ်ကွက် အမှတ် (၃၆/ကဘဲ)၊ (၁)ရပ်ကွက်၊ သစ္စာလမ်း၊ အိမ်အမှတ်(၁၇၂)၊ (၁၅၄၄)ပေအကျယ်ရှိ မြေကွက်နှင့် ယင်းမြေကွက်ပေါ်ရှိ (၃)ထပ်အဆောက်အအုံနှင့် ရေမီး အပါအဝင် အကျိုးခံစားခွင့် အရပ်ရပ်အားလုံးတို့ကို လက်ရှိပိုင်ဆိုင်ပြီး လွဲပြောင်းရောင်းချ ပိုင်ခွင့်ရှိသူဟု ဝန်ခံပြောဆိုသူဖြစ်သော ဦးတင်ထွန်း ၁၂/ရကန(နိုင်)၁၄၀၈၀၇၊ ဒေါ်နန်းစိုးစိုးအေး ၁၂/ရကန(နိုင်)၀၇၇၃၁၇တို့မှ ရောင်းချရန်ကမ်းလှမ်းရာ ကျွန်ုပ်မိတ်ဆွေဖြစ်သော ဦးသိန်းရွှေ ၉/အမရ(နိုင်)၀၄၇၁၁၆ကလည်း အပြီးအပြတ် ဝယ်ယူရန် အတွက် စရန်ငွေတစ်စိတ်တစ်ဒေသကို ပေးချေထားပြီးဖြစ်ပါသည်။ အဆိုပါ အရောင်းအယ်နှင့် ပတ်သက်၍ ကန့်ကွက်လိုသူများရှိပါက ဤကြော်ငြာပါသည့်ရက်မှ (၁၄)ရက်အတွင်း တိကျမှိုင်ရင့်သော ပိုင်ဆိုင်မှု စာရွက်စာတမ်းမူရင်းများနှင့်တကွ ကျွန်ုပ်ထံသို့ ကိုယ်တိုင်လာရောက် ကန့်ကွက်နိုင်ပါသည်။ သတ်မှတ်ရက်အထိ ကန့်ကွက်မည်သူမရှိပါက အရောင်းအယ်ကို ဥပဒေနှင့် အညီ ဆက်လက်ဆောင်ရွက်သွားမည်ဖြစ်ကြောင်း အများသိစေရန် ကြေညာအပ်ပါသည်။

(ခ)မိုင်မီးပို့င့် အနီး၊ (မ)ရပ်ကွက်၊ မရမ်းကုန်းမြို့နယ်၊ ရန်ကုန်တိုင်းဒေသကြီး

တစ်ဦးတည်းဖြစ်ပါကြောင်း

မွန်ပြည်နယ်၊ ချောင်းဆုံမြို့နယ်၊ အ.မ.က (လွန်) ကတောင်စိန်၊ Grade-4 တန်းမှ မောင်ရှိန်းထက် ကိုကိုဇော်ဖခင် ဦးရဲပြည့်အောင်နှင့် ဦးကျော်ဇင်ဦး ၁၀/ခဆန(နိုင်) ၁၂၆၂၂ မှာ တစ်ဦးတည်းဖြစ်ပါကြောင်း။

ဦးရဲပြည့်အောင် (ခ) ဦးကျော်ဇင်ဦး

ဖခင်အမည်မှန်

မကွေးတိုင်းဒေသကြီး၊ ပွင့်ဖြူ မြို့နယ်၊ အ.ထ.က(ခ)(ရွာခိုင်)၊ (Grade-12)မှ မောင်သူရထက် နိုင်၏ ဖခင်အမည်မှန်မှာ ဦးကျော်သူ ၈/ပဖန(နိုင်)၁၀၄၄၆၃ ဖြစ်ပါကြောင်း။

ဦးကျော်သူ

ပြည်ထောင်စုသမ္မတမြန်မာနိုင်ငံတော်အစိုးရ ပို့ဆောင်ရေးနှင့်ဆက်သွယ်ရေးဝန်ကြီးဌာန ဆက်သွယ်ရေးညွှန်ကြားမှုဦးစီးဌာန လျှောက်လွှာခေါ်ယူခြင်း

၁။ ပို့ဆောင်ရေးနှင့်ဆက်သွယ်ရေးဝန်ကြီးဌာန ၊ ဆက်သွယ်ရေးညွှန်ကြားမှုဦးစီးဌာနတွင် လစ်လပ် လျက်ရှိသော အောက်ဖော်ပြပါ ရာထူးနေရာများအတွက် သတ်မှတ်အရည်အချင်းနှင့် ကိုက်ညီသူများ လျှောက်ထားနိုင်ပါသည်–

စဉ်	ခန့်ထားမည့်ရာထူး (လစာနှုန်း)	ပညာအရည်အချင်း	ခန့်ထားမည့်ဦးရေ
(က)	ဒုတိယဦးစီးမှူး (၂၀၆,၀၀၀–၂၂၆,၀၀၀)	အင်ဂျင်နီယာဘွဲ့(အီလက်ထရောနစ်)/အင်ဂျင်နီယာဘွဲ့(သုတနည်းပညာ)/ အင်ဂျင်နီယာဘွဲ့(သတင်းအချက်အလက်သိပ္ပံနှင့်နည်းပညာ)ရရှိသူ	(၅)ဦး
(ခ)	အငယ်တန်းစာရေး (၁၈၀,၀၀၀–၂၀၀၀–၁၉၀,၀၀၀)	တက္ကသိုလ်တစ်ခုခုမှ ဘွဲ့တစ်ခုခုရရှိသူ	(၂)ဦး
(ဂ)	စာရင်းကိုင်–၄ (၁၈၀,၀၀၀–၂၀၀၀–၁၉၀,၀၀၀)	စီးပွားရေးဘွဲ့(သို့မဟုတ်) တက္ကသိုလ်တစ်ခုခုမှ ဘွဲ့တစ်ခုခုရရှိသူ	(၂)ဦး
(ဃ)	၃-လက်ထောက်ဦးစီးမှူး (၁၈၀,၀၀၀–၂၀၀၀–၁၉၀,၀၀၀)	တက္ကသိုလ်တစ်ခုခုမှဘွဲ့တစ်ခုခုရရှိသူ	(၈)ဦး
(c)	၃-လက်ထောက်ဦးစီးမှူး (၁၈၀,၀၀၀–၂၀၀၀–၁၉၀,၀၀၀)	သိပ္ပံဘွဲ့(သင်္ချာ)/သိပ္ပံဘွဲ့(ရူပဗေဒ)ရရှိသူ	(၈)ဦး
(စ)	၃-လက်ထောက်ကွန်ပျူတာ လုပ်ဆောင်ရေးမှူး (၁၈၀,၀၀၀–၂၀၀၀–၁၉၀,၀၀၀)	ကွန်ပျူတာဘွဲ့ရရှိသူ	(၁)ဦး
(ဆ)	ရုံးအကူ (၁၄၄,၀၀၀–၂၀၀၀–၁၅,၀၀၀)	အခြေခံပညာအလယ်တန်းအောင်မြင်ပြီးသူ	(၂)ဦး
(ဇ)	သန့်ရှင်းရေးအကူ (၁၄၄,၀၀၀–၂၀၀၀–၁၅,၀၀၀)	အခြေခံပညာအလယ်တန်းအောင်မြင်ပြီးသူ	(၂)ဦး

၂။ လျှောက်ထားလိုသူများသည် အောက်ဖော်ပြပါ အချက်အလက်များ တင်ပြဆောင်ရွက်နိုင်သူ ဖြစ်ရမည်–

(က) ဒုတိယဦးစီးမှူးရာထူးနေရာများနှင့် အငယ်တန်းစာရေးနှင့် လစာနှုန်းတူ ရာထူးနေရာများ အတွက် လျှောက်ထားလိုသူများသည် လျှောက်လွှာပိတ်ရက်တွင် အသက်(၃၅)နှစ် အောက်နှင့် ဝန်ထမ်းဖြစ်ပါက အသက် (၃၈)နှစ်အောက်ဖြစ်ရမည်။ရုံးအကူနှင့် လစာနှုန်းတူ ရာထူးနေရာများအတွက် လျှောက်လွှာပိတ်ရက်တွင် လျှောက်ထားလိုသူများသည် အသက်(၄၀)နှစ်အောက်ဖြစ်ရမည်။

(ခ) မဟာဘွဲ့/ပါရဂူဘွဲ့ရရှိထားသူများလည်း လျှောက်ထားနိုင်သည်။(အဆိုပါ ဘွဲ့ရရှိသူများအား အသက် သတ်မှတ်ချက်လျှောပေါ့စဉ်းစားပေးမည်ဖြစ်ပါသည်)

(ဂ) ကွန်ယူတာအခြေခံ အသုံးပြုနိုင်သူဖြစ်ရမည်။(အောင်လက်မှတ်တစ်ပါတည်း တင်ပြနိုင်ရမည်)

(ဃ) ဒုတိယဦးစီးမှူးရာထူးနေရာများအတွက် လျှောက်ထားလိုသူများအနေဖြင့် အနည်းဆုံး (၅)နှစ် တာဝန်ထမ်းဆောင်နိုင်ရမည်ဖြစ်ပြီး တာဝန်ထမ်းဆောင်ရန် ပျက်ကွက်ပါက လျော်ကြေးငွေကျပ် ၅၀၀၀၀၀/ (ကျပ် ငါးသိန်းတိတိ)နှင့် အငယ်တန်းစာရေးနှင့်လစာနှုန်းတူ ရာထူးနေရာများအတွက် လျှောက်ထားလိုသူများ အနေဖြင့် အနည်းဆုံး(၂)နှစ် တာဝန် ထမ်းဆောင်နိုင်ရမည်ဖြစ်ပြီး တာဝန်ထမ်းဆောင်ရန် ပျက်ကွက်ပါက လျော်ကြေးငွေ ၃၀၀၀၀၀/-(ကျပ်သုံးသိန်းတိတိ) ထိုကိုပေးလျော်ရမည်ဖြစ်ကြောင်း ဝန်ခံကတိလက်မှတ် ရေးထိုးရမည်ဖြစ်သည်။

(c) အလုပ်သမားမှတ်ပုံတင်ထားသူ ဖြစ်ရမည်။ (ဝန်ထမ်းမဟုတ်သူများ)

(စ) နေရာဒေသမရွေး(အထူးသဖြင့် နေပြည်တော်၊ မော်လမြိုင်မြို့၊ မရေးမြို့၊ တောင်ကြီးမြို့၊ ပဲခူးမြို့,မုံရွာမြို့,မိုးရုံးရုံးခွဲ)များတွင် တာဝန်ချထားပါက သွားရောက် တာဝန်ထမ်းဆောင်နိုင်ရမည်။

၃။ လျှောက်လွှာတွင် ပါရှိသော အချက်အလက်များ ပြည့်စုံစွာဖော်ပြရမည်။ လျှောက်လွှာများကို အောက်ပါစာရွက်စာတမ်းများ ပူးတွဲလျက် ဆက်သွယ်ရေးညွှန်ကြားမှု ဦးစီးဌာန(ရုံးချုပ်)၊ ရုံးအမှတ် (၂)၊ နေပြည်တော်နှင့် အမှတ်(၁၂၅)၊ ပန်းဆိုးတန်းလမ်း၊ ကျောက်တံတားမြို့နယ်၊ ဆက်သွယ်ရေးညွှန်ကြားမှု ဦးစီးဌာန၏ ရန်ကုန်တိုင်းဒေသကြီး ရုံးခွဲသို့ (၂၄-၇-၂၀၂၅) ရက်နေ့ နောက်ဆုံးထားရှိ ပေးပို့ရမည်–

(က) တက္ကသိုလ်ဝင်တန်း၊ အောင်လက်မှတ်(မိတ္တူ)၊ ဘွဲ့လက်မှတ်မိတ္တူ(သို့မဟုတ်) အောင်မြင်ကြောင်း ထောက်ခံချက်

(ခ) သက်ဆိုင်ရာမြို့နယ်ရဲစခန်းနှင့် ရပ်ကွက်ကျေးရွာ အုပ်ချုပ်ရေးမှူးများ၏ အကျင့်စာရိတ္တကောင်းမွန်ကြောင်းနှင့် ပြစ်မှုကင်းရှင်းကြောင်း ထောက်ခံစာမူရင်း (လျှောက်လွှာပိတ်ရက် မတိုင်မီ (၃)လအတွင်း)

(ဂ) လျှောက်လွှာပိတ်ရက်တိုင်မီ(၃)လအတွင်း ရိုက်ကူးထားသော လိုင်စင်ဓါတ်ပုံ(၃)ပုံ (အကျီ အဖြူရောင်၊ နောက်ခံအပြာရောင် ဓါတ်ပုံနောက်ကျောတွင် အမည်နှင့် နိုင်ငံသားစိစစ်ရေး အမှတ်ရေးသားရန်)

(ဃ) ကျွန်မာရေးကောင်းမွန်ကြောင်း ထောက်ခံချက်မူရင်း(လျှောက်လွှာပိတ်ရက်မတိုင်မီ (၃)လအတွင်း)

(c) နိုင်ငံသားစိစစ်ရေးကတ်ပြားမိတ္တူ

(စ) သက်ဆိုးရှိအလုပ်သမားမှတ်ပုံတင်မိတ္တူ

(ဆ) ဝန်ထမ်းဖြစ်ပါက သက်ဆိုင်ရာဝန်ကြီးဌာန၏ ခွင့်ပြုချက်နှင့် ဌာနဆိုင်ရာပြစ်မှုကင်းရှင်းကြောင်း ထောက်ခံချက်(မူရင်း)

(ဇ) စာမေးပွဲကြေး ပေးသွင်းပြီးကြောင်း အထောက်အထားမူရင်း

၄။ လျှောက်ထားသူများသည် စာမေးပွဲကြေးကျပ် ၃၀၀၆/-(ကျပ် သုံးထောင်တိတိ)ကို နေပြည်တော်၊ မြန်မာ့စီးပွားရေးဘဏ်တွင် ပို့လွှဲထားသော ဆက်သွယ်ရေး ညွှန်ကြားမှု ဦးစီးဌာန၏ ငွေစာရင်းအမှတ် MD 011092 သို့ ပေးသွင်းနိုင်သည်။ သတ်မှတ်ထားသော လျှောက်လွှာပုံစံကို ဆက်သွယ်ရေးညွှန်ကြားမှု ဦးစီးဌာန၏ Website(www.ptd.gov.mm) တွင် Download ရယူနိုင်ပါသည်။

၅။ ဒုတိယဦးစီးမှူးရာထူးနေရာများအတွက် လျှောက်ထားသူများသည် ရေးဖြေစာမေးပွဲကို နေပြည်တော်နှင့် ရန်ကုန်မြို့တို့တွင် (၃၀-၇-၂၀၂၅) ရက်နေ့ (ကြာသပတေးနေ့) နံနက် (၀၉:၃၀) နာရီမှ (၁၁:၃၀) နာရီထိ မြန်မာစာတာသာရပ်ကိုလည်းကောင်း၊ (၁၃:၀၀)နာရီမှ (၁၅:၀၀)နာရီထိ အင်္ဂလိပ်စာတာသာရပ် ကိုလည်းကောင်း၊ (၁-၈-၂၀၂၅) ရက်နေ့ (သောကြာနေ့) နံနက်(၀၉:၃၀)နာရီမှ (၁၁:၃၀)နာရီထိ အထွေထွေဗဟုသုတာတာသာရပ်ကိုလည်းကောင်း ပြုလုပ်သွားမည်ဖြစ်ပါသည်။ စာမေးပွဲခြေဆို ခွင့်ကတ်ပြား များအား (၂၉-၇-၂၀၂၅) ရက်နေ့မှ (၃၀-၇-၂၀၂၅) ရက်နေ့အထိ ကာယကံရှင်ကိုယ်တိုင် နိုင်ငံသားစိစစ် ကတ်ပြားပြသ၍ ဆက်သွယ်ရေးညွှန်ကြားမှုဦးစီးဌာန(ရုံးချုပ်)ရုံးအမှတ်(၂)နေပြည်တော်နှင့်ရန်ကုန်တိုင်း ဒေသကြီးရုံးခွဲတို့တွင် ထုတ်ပေးသွားမည်ဖြစ်ပါသည်။ ရေးဖြေစာမေးပွဲအောင်မြင်သူများအား လူတွေ့စစ်ဆေးခြင်းအား (၇-၈-၂၀၂၅) ရက်နေ့တွင် နေပြည်တော်၌ ပြုလုပ်သွားမည်ဖြစ်ပါသည်။

၆။ အငယ်တန်းစာရေးနှင့်လစာနှုန်းတူရာထူးနေရာများနှင့်ရုံးအကူနှင့်လစာနှုန်းတူရာထူးနေရာများ အတွက်လျှောက်ထားသူများသည်(၈-၈-၂၀၂၅)ရက်နေ့တွင်လူတွေ့စစ်ဆေးခြင်းနှင့် ကျွမ်းကျင်မှုစစ်ဆေးခြင်းများ ခံယူရမည်ဖြစ်ပါသည်။

၇။ ဝန်ထမ်းများသည် မိမိတို့၏လျှောက်လွှာများကို ညွှန်ကြားရေးမှူးချုပ်၊ ဆက်သွယ်ရေးညွှန်ကြားမှု ဦးစီးဌာန၊ ရုံးအမှတ်(၂)၊ နေပြည်တော်သို့ လိပ်မူ၍ သက်ဆိုင်ရာဌာနမှတစ်ဆင့် (၂၄-၇-၂၀၂၅) ရက်နေ့ နောက်ဆုံးထားရှိ ပေးပို့ရမည်ဖြစ်ပြီး ပန်းထမ်းဖြစ်ပါက သက်ဆိုင်ရာဝန်ကြီးဌာန၏ ခွင့်ပြုချက်နှင့် ဌာနဆိုင်ရာပြစ်မှု ကင်းရှင်းကြောင်း ထောက်ခံချက်(မူရင်း)အား တစ်ပါတည်းတင်ပြရမည်ဖြစ်သည်။

၈။ လျှောက်လွှာနှင့်စပ်လျဉ်း၍ လျှောက်လွှာခံရန် သတ်မှတ်ထားသောရက်ထက် နောက်ကျခြင်းနှင့်စာရွက်စာတမ်းများ ပြည့်နဲ့ခြင်းမရှိပါက အဆိုပါလျှောက်လွှာများအား လက်ခံစဉ်းစားမည်မဟုတ် ပါ။ အသေးစိတ်သိရှိလိုသော အချက်အလက်များကို ဖုန်းနံပါတ် ၀၆۹-၃၄၀۹۷၅၀ ၊ ၀၉-၄၂၀۹۷၂၅ ၊ ၀၉-၄၂၀۹۷၂၃ ၊ ၀၉-۷۷۰۹۷۲ သို့ ရုံးချိန်အတွင်း ဆက်သွယ်စစ်ဆေးနိုင်ပါသည်။(အကြောင်းအမျိုးမျိုးကြောင့် ခေနရက်၊ အချိန်နဲပြောင်းလဲမှုဖြစ်ပေါ်ပါက ထပ်မံအကြောင်းကြားသွားမည်ဖြစ်ပါသည်။)

ဖောင်းကြွပျောက်လျှောက်ထားခြင်း

ယာဉ်အမှတ် 4M/9792 ၏ ဖောင်းကြွနံပါတ်ပြား ပျောက်ဆုံး၍ ထုတ်ပေးရန် လျှောက်ထားလာပါသဖြင့် ယခင်ဖောင်းကြွနံပါတ်ပြား ပျက်ပြယ်ပါကြောင်း အများသိစေရန် ကြော်ငြာအပ်ပါသည်။

ကည၊ခရိုင်ရုံး(မန္တလေးမြောက်ပိုင်း)

အင်္ဂလိပ်ဖောင်းကြွပျောက်လျှောက်ထားခြင်း

ယာဉ်အမှတ် 3R/2002 ၏ အင်္ဂလိပ်ဖောင်းကြွနံပါတ်ပြား ပျောက်ဆုံး၍ ထုတ်ပေးရန် လျှောက်ထားလာပါသဖြင့် ယခင်ထုတ်ပေးခဲ့သည့် ဖောင်းကြွနံပါတ်ပြား ပျက်ပြယ်ပါကြောင်း အများသိစေရန် ကြော်ငြာအပ်ပါသည်။

ကည၊ခရိုင်ရုံး(မန္တလေးတောင်ပိုင်း)

ယာဉ်မှတ်ပုံတင်စာအုပ်မိတ္တူ၊ ဖောင်းကြွနံပါတ်ပြားပျောက် လျှောက်ထားခြင်း

ယာဉ်အမှတ် 63W/94207, Luojia 110, M/C ယာဉ်လက်ဝယ်ရှိသူ ဦးမြတ်စိုးအောင် ၁၄/ပသရ(နိုင်)၀၀၆၆၅၅ က(ကမ-၃)ပျောက်ဆုံး၍ မိတ္တူထုတ်ပေးရန်နှင့် ဖောင်းကြွနံပါတ်ပြား ပျောက် လျှောက်ထားလာပါသည်။ ကန့်ကွက်လိုပါက ခိုင်လုံသော အထောက်အထားများဖြင့် ကြော်ငြာသည့်ရက်မှ ရက် ၃၀ အတွင်း အောက်ဖော်ပြပါရုံးသို့ လူကိုယ်တိုင်လာရောက် ကန့်ကွက်နိုင်ပါသည်။

ကည၊ တိုင်းဒေသကြီးရုံး (ပုသိမ်မြို့)

ယာဉ်မှတ်ပုံတင်စာအုပ်မိတ္တူ၊ ဖောင်းကြွနံပါတ်ပြားပျောက် လျှောက်ထားခြင်း

ယာဉ်အမှတ် 71W/74360, Dream 110, M/C ယာဉ်လက်ဝယ်ရှိသူ ဦးထက်နိုင်ကျော် ၁၄/ပသရ(နိုင်)၂၄၄၇၅၅ ၀ ကကမ-၃)ပျောက်ဆုံး၍ မိတ္တူထုတ်ပေးရန်နှင့် ဖောင်းကြွနံပါတ်ပြားပျောက် လျှောက်ထားလာပါသည်။ ကန့်ကွက်လိုပါက ခိုင်လုံသော အထောက်အထားများ ဖြင့် ကြော်ငြာသည့်ရက်မှ ရက်သုံး အတွင်း အောက်ဖော်ပြပါရုံးသို့ လူကိုယ်တိုင်လာရောက် ကန့်ကွက်နိုင်ပါသည်။

ကည၊ တိုင်းဒေသကြီးရုံး (ပုသိမ်မြို့)

ဖခင်အမည်မှန်

ရောဝတီတိုင်းဒေသကြီး၊ ဘိုကလေးမြို့နယ်၊ နတ်ချောင်းပိုင်း အခြေခံပညာမူလတန်းကျောင်းမှ ပဉ္စမတန်းကျောင်းသူ မခိုင်ချိုစင်၏ ဖခင်အမည်မှန်မှာ ဦးလှချို ၁၄/မမက(နိုင်)၃၀၆၅၅ ဖြစ်ပါကြောင်း။

မိခင်အမည်မှန်

ပဲခူးတိုင်းဒေသကြီး၊ ကဝမြို့နယ်၊ အထက (ခွဲ) သံဒေါ်ကျောင်းမှ မောင် မင်းခန့် ကျော် ၈ တိ ထိုက် Grade-12 ၏ မိခင်အမည် မှန် မှာ ဒေါ်အေးအေးသွယ် ၇/ကဝနု (နိုင်)၁၃၀၀၅၅ ဖြစ်ပါကြောင်း။

(၄-၈-၂၀၂၃) ရက်နေ့ထုတ် မြန်မာ့အလင်းသတင်းစာပါ J SEVEN Co.,Ltd ၏ Director ဦးအောင်ကျော်ဧော(၈/မကန(နိုင်)၁၃၉၁၂၅) နှင့် အများသိစေရန်ကြေညာချက်အား ပြန်လည်ရုပ်သိမ်းခြင်း

နေပြည်တော်၊ ပျဉ်းမနားမြို့၊ ရွာကောက်ရပ်ကွက်နေ ဦးမောင်မောင်တာ (၁၁) ဦးမြသန်း ၉/ပမန(နိုင်)၁၆၀၆၃ နှင့် J SEVEN Co.,Ltd Director ဦးအောင်ကျော်ဧောတို့နစ်ဦးကြား ငွေကြေးကိစ္စရပ်များနှင့်ပတ်သက်ကြီး အထက် ခေါင်းစီးပါအတိုင်း မြန်မာ့အလင်းသတင်းစာတွင် ကြေညာခဲ့ပါသည်။ ယခုအခါတွင် နှစ်ဦးနှစ်ဖက်သို့နိုင်းဖြေရှင်းဆောင်ရွက်ပြီးစီးကာ ပြေလည်ကြေအေးကြေပြီဖြစ်ပါသည်။ သို့ဖြစ်၍ ပို့ဂျီလေးဂုဏ်သိက္ခာကျဆင်းစေရန် နှင့် လုပ်ငန်းအကျိုးစီးပွားထိခိုက်စေရန် ရည်ရွယ်ချက်မရှိခဲ့သော (၄-၈-၂၀၂၃) ရက်ထုတ် မြန်မာ့အလင်းသတင်းစာပါ J SEVEN Co.,Ltd ၏ Director ဦးအောင်ကျော်ဧော (၈/မကန(နိုင်)၁၃၉၁၂၅)နှင့် အများသိစေရန်ကြေညာချက်အား ကျွန်တော် ဦးမောင်မောင်တာ သဘောထားဆန္ဒအရ ပြန်လည်ရုပ်သိမ်းကြောင်း ကြေညာအပ်ပါသည်။

ဦးမောင်မောင်တာ
၁၃/၉၀၊ ကမ်းနားလမ်း၊
ရွာကောက်ရပ်ကွက်၊ ပျဉ်းမနားမြို့၊ ဖုန်း – ၀၉-၄၃၀၂၀၀၁

ငြင်းချက်ထုတ်ရန်ဆင့်စာ (တရားမကျင့်ထုံး၃၀ဒေအမိန့်-၅) နည်း၃၀ဒေ-၂၀) မဟာအောင်မြေခရိုင်တရားရုံးတော် ၂၀၂၄ ခုနှစ်၊ တရားမကြီးမှုအမှတ်- ၄၅၁

၁။ ဒေါ်တင်တင်နွယ် ၂။ ဦးစောင်းငင်သူ (ၦင်းတို့၏အခွင့်ရကိုယ်စားလှယ် ဦးသိန်းမြင့်) — နှင့် — ၁။ ဦးမောင်မောင်လွင် ၂။ ဒေါ်ခင်ဝင်းကြည်

တရားလိုများ — **တရားပြိုင်များ**

မန္တလေးမြို့၊ အောင်မြေသာစံမြို့နယ်၊ အမှတ်-၂၅၉-၂၂လမ်း၊ ၆၅၊၆၆ လမ်းကြားနေ ၁။ ဦးမောင်မောင်လွင် ၂။ ဒေါ်ခင်ဝင်းကြည် (ယခုနေရပ် လိပ်စာမသိ)တို့သိစေရမည်။

သင့်အပေါ်၌ တရားလိုများက "ကျူးကျော်နေထိုင်သူတို့အားအဆောက်အအုံ၊ အကာအရံနှင့်တာကွယ်ရာနှင်းထုတ်၍ မြေကွက်ကိုလက်ရောက်ရလိုမှု လျှောက်ထားခဲ့ဆိုသည်ဖြစ်၍ သင်ကိုယ်တိုင်ဖြစ်စေ၊ ၎င်းအမှန့်စီစပ်လျင်းနှင့် အလေး ကြီးသည့် စကားအရပ်ရပ်တို့ကို ချေပပြောဆိုနိုင်သူကိုယ်စားလှယ်နှင့် ဖြစ်စေ၊ ရှေ့နေနင်ဖြစ်စေ၊ ၂၂၅ ခုနှစ်၊ ဇူလိုင်လ ၄ ရက်။ (၁၃၈၇ ခုနှစ်၊ ဝါဆိုလဆန်း ၁၀ ရက်) မွန်းလွဲတည့်မီ(၁၀)နာရီတွင် အထက်အမည်ပါသူ တရားလို၏ အဆိုလွှာကိုထုတ်ချေရင်းလင်းရန် ရုံးတော်သို့လာရောက်ရမည်။ ၎င်းပြင်အထက်ပါ နေ့ရက်တွင် သင်မလာရောက်ပျက်ကွက်ခဲ့လျှင် သင့်မျက် ကွယ်တွင် ၎င်းနျက် များကို ထုတ်ပေးလိမ့်မည်။ ၎င်းပြင် တရားလိုက ကြည့်ရှုလိုသည့် စာရွက်စာတမ်း များနှင့် သင်က ထုချေတင်ပြ အဖြေပြုလိုသည့်စာချုပ်စာတမ်းအရေးရှိသည်တို့ကို သင်ဦးနှင်အတူယူဆောင်လာရမည်။သို့မဟုတ်သင့်ကိုယ်စား လှယ်ရေနေလက်တွင် ထည့်အပ်လိုက်ရမည်။ သင်ကထုချေလွှာတင်သွင်းလိုလျှင် အမှုဆိုင်ခ်ေလေးရက် က တင်သွင်းရမည်။

၂၀၂၅ ခုနှစ်၊ ဇွန်လ ၁၃ ရက် ဤရုံးတံဆိပ်ရိုက်နှိပ်၍ ကျွန်ုပ် လက်မှတ်ရေးထိုး ထုတ်ပေးလိုက်သည်။

(ရတနာမြိုင်ဧေ)
ဒုတိယခရိုင်တရားသူကြီး(၃)
မဟာအောင်မြေခရိုင်တရားရုံး

ကန့်ကွက်နိုင်ပါကြောင်းနှင့် အများသိစေရန်ကြေညာခြင်း

ရန်ကုန်တိုင်းဒေသကြီး၊ ရေညြည်သာမြို့နယ်၊ မြေတိုင်းရုပ်ကွက်အမှတ် (၁/၆၃)၊ မြေကွက်အမှတ်၂၅၃၀၊ ခေါ်ဇင်မောမိုး အမည်ပေါက်ပါမစ်ခမြေ အကျယ် အဝန်း (၄၀x ၆၀)ပေရှိ မြေကွက်နှင့် ယင်းမြေကွက်ပေါ်ရှိ နေအိမ်အပါအဝင် အကျိုးခံစားခွင့်အရပ်ရပ်အားလုံးတို့ကို အမည်ပေါက်ထံမှ ၄င်း၏မိခင်ဖြစ်သူ ခေါ်မြင့်ဆွေသန်း ၁၂/လမန(နိုင်)၀၈၀၁၀၆ ဝယ်ယူပိုင်ဆိုင်ပြီး ယွဲ့ပြင်ပ ရောင်းချ ပို့ခွင့်ရှိကြောင်း ဝန်ခံပြောဆိုသည့်အတွက် ကျွန်မခေါ်စီပယ် ၁၂/ကမရ (နိုင်) ၀၀၃၃၀၀၀ယူရန်အတွက် ရောင်းဝိုးငွေ၏ တစ်စိတ်တစ်ဒေသကို စရန်ငွေအဖြစ်ပေးချေထားပြီးဖြစ်ပါသည်။

အဆိုပါအရောင်းအဝယ်ကိစ္စနှင့်ပတ်သက်၍ ကန့်ကွက်လိုသူများရှိပါက ဤကြေညာစာပါသည့်ရက်မှ (၁၄)ရက်အတွင်း ခိုင်လုံသောစာချုပ်စာတမ်း (မူရင်း)များဖြင့် ကျွန်မထံသို့လာရောက် ကန့်ကွက်နိုင်ပါသည်။ ထိုရက်ကျော်လွန်၍ ကန့်ကွက်မည့်သူများမရှိပါက အရောင်းအဝယ်ကိစ္စကို ဥပဒေနှင့်အညီ ပြီးမြောက် သည်အထိ ဆက်လက်ဆောင်ရွက်သွားမည်ဖြစ်ပါကြောင်း အများသိစေရန် ကြေညာအပ်ပါသည်။

ခေါ်စီပယ်
၁၂/ကမရ(နိုင်)၀၀၃၃၀
အမှတ်၂၁ ၊ မြေညီ၊ အောင်တော်ဓူလမ်း၊ မြေနီကုန်း၊ စမ်းချောင်းမြို့နယ်၊
ရန်ကုန်မြို့။
၀၉-၇၉၈၀၄၃၅၂ ၀၉-၇၉၁၃၂၁၈၀

ကန့်ကွက်နိုင်ပါကြောင်း

ရန်ကုန်တိုင်းဒေသကြီး၊ ဒဂုံမြို့သစ်(ဆိပ်ကမ်း)မြို့နယ်၊ မြေတိုင်းရုပ်ကွက်အမှတ် (၇၈)၊ ပတ္တမြားလမ်း၊ မြေကွက်အမှတ် (၅၂)၊ အကျယ်အဝန်း (၄၀၆၀ x ၆၀ပေ)ရှိ ဦးလှမိုး (၇/ဖမန(နိုင်) ၀၈၉၈၄၉) အမည်ပေါက် နှစ်(၆၀)ဂရန်မြေကွက်နှင့် ယင်းမြေကွက်ပေါ်ရှိ အကျိုးခံစားခွင့် အရပ်ရပ်အားလုံးတို့ကို ရောင်းချပိုင်ခွင့်ရှိသူ အမည်ပေါက်ပိုင်ရှင် ဦးလှမိုး ထံမှ ကျွန်မတို့၏ မိတ်ဆွေက ဝယ်ယူရန် အတွက်စရန်ငွေ ပေးချေထားပြီးဖြစ်ပါသည်။ အရောင်းအဝယ်အား ကန့်ကွက်လိုပါက ကျွန်မပိတ်ထံသို့ စာရွက်စာတမ်း အထောက်အထားမူရင်းများဖြင့် ယနေ့မှစ၍ (၇)ရက်အတွင်းလာရောက် ကန့်ကွက်နိုင်ပါသည်။ ထိုရက်ကျော်လွန်ပါက အရောင်းအဝယ် ကိစ္စကိုဥပဒေနှင့်အညီ ဆက်လက်ဆောင်ရွက်သွားမည်ဖြစ်ကြောင်း အများသိစေရန် ကြေညာအပ်ပါသည်။

လွှဲအပ်ညွှန်ကြားချက်အရ

ဦးဓင်မောင်ဦး	ဦးကျော်စိုးဦး
LL.B, D.B.L, D.I.L.,	LL.B,
တရားလွှတ်တော်ရှေ့နေ(စဉ်-၈၈၅၂)	အထက်တန်းရှေ့နေ(စဉ်-၅၄၁၈၉)

၀၉ ၅၅ ၆၁ ၄၆ ၊ ၀၉ ۷၂ ۷ ۲۰۲ ۲۲

ကန့်ကွက်နိုင်ပါကြောင်း

မြိတ်ခရိုင်၊ မြိတ်မြို့၊ မြိတ်တောင်ရပ်ကွက်၊ အကွက်အမှတ်-၃၉(က) ဘုရားကိုင်ကွင်း။ မြေကွက်အမှတ် (၈၃/၂၅)၊ မြေဧရိယာ(၀၁သမ၀၃၄)ဧကအား မြေငှားဂရန်အမှတ္တဝဲအမှတ် ၆၉၇-၁၉၉၇-၁၉၉၈ အရ ဦးသန်းထွန်း၊ ခေါ်ဒိုးဝင်း အမည်ဖြင့် ရရှိခဲ့ပြီး မူလဂရန်အမည်ပေါက်သူတို့အနက် ဦးသန်းထွန်း ကွယ်လွန်ခဲ့သဖြင့် ဇနီးဖြစ်သူ ခေါ်ဒိုးဝင်း၏အထွေထွေကိုယ်စားလှယ်ရရှိသူ ဦးစိုးသန်းထံမှ အရောင်းအဝယ်စာချုပ်အမှတ်(၈၀/၂၀၂၅)ဖြင့် ဦးစင်းစိုးပိုင်မှ ဝယ်ယူပိုင်ဆိုင်ခဲ့ပါသည်။ အဆိုပါ မြေငှားဂရန် အား(အမည်ပြောင်း)လျှောက်ထားနိုင်ရေး ဦးမင်းစိုးပိုင် ၆/မမန(နိုင်)၁၇၀၅၉၀မှ ဆက်လက် ဆောင်ရွက်သွားမည်ဖြစ်သဖြင့် ကန့်ကွက်လိုသူများရှိပါက မြိတ်ခရိုင်အထွေထွေအုပ်ချုပ်ရေးဦးစီးဌာနရုံးသို့ ကြော်ငြာ ပါသည့်ရက်မှစ၍ (၁၄)ရက်အတွင်း မြေပိုင်ဆိုင်မှု အထောက်အထား ပြည့်စုံစွာဖြင့် လာရောက်ကန့်ကွက်နိုင်ပါကြောင်းနှင့် ကန့်ကွက်သူမရှိပါက လုပ်ထုံးလုပ်နည်းနှင့်အညီ ဆက်လက်ဆောင်ရွက်သွားမည်ဖြစ်ပါကြောင်း ကြေညာအပ်ပါသည်။

ကော်လယ်ဝွှေအုပ်ချုပ်ရေး
ခရိုင်အထွေထွေအုပ်ချုပ်ရေးဦးစီးဌာန
မြိတ်မြို့

မိဘအမည်မှန်

ထားဝယ်မြို့၊အထက(၆)၊ Grade-7မှ မဖြူစင်သူ၏ မိဘများဖြစ်သည့် ဦးဇော်လွင်-ဒေါ်စန်ကြူတို့၏ အမည်မှန်မှာ ဦးဇော်လင်း ၆/ပလန(နိုင်) ၀၀၀၀၀၂ ၊ ဒေါ်စန်းဖြူ ၆/ပလတ (နိုင်)၀၁၄၀၅၅ ဖြစ်ပါကြောင်း။

ဦးဇော်လင်း-ဒေါ်စန်းဖြူ

ဖခင်အမည်မှန်

ဒိုကပ်ဦးမြို့နယ်၊ အထက (ကျိုက်စကော) Grade-8 မှ မောင်ဝင်းဇော်ကိုနှင့် တပ်တွင်း ခင်တန်းကျောင်း (မူလွန်) Grade-5 မှ မကေဇင်ဖြိုးတို့၏ ဖခင်အမည်မှန်မှာ ဦးဇော်ကိုကြီး ၇/ ၃ဥန(နိုင်)၀၈၆၂၁၃ ဖြစ်ပါကြောင်း။

ဦးဇော်ကိုကြီး

ကန့်ကွက်နိုင်ပါကြောင်း

ပဲခူးမြို့၊ (၂)ရပ်ကွက်၊ မြေတိုင်း အမှတ်(၉)၊ မြေကွက်အမှတ်(၁၉၀)၊ မြေဧရိယာ(၀၁သမ၀၆၂)ဧကရှိသော ဦးကျော်ထားလာမှုနှင့် ပတ်သက်၍ ကန့်ကွက်လိုပါက တရားဝင် ခိုင်လုံသော အထောက်အထား (မူရင်း)များဖြင့် ဤကြော်ငြာသည့် ရက်မှစ၍ (၁၅) ရက်အတွင်း ပဲခူးမြို့နယ်၊ အထွေထွေအုပ်ချုပ်ရေး ဦးစီးဌာနသို့ လူကိုယ်တိုင် လာရောက် ကန့်ကွက်ပြီးပါကြောင်းနှင့် ကန့်ကွက်မှု မရှိပါက အမည်ခံပြောင်း သက်တမ်းတိုး မြေငှားဂရန် လျှောက်ထားခြင်းအား ဥပဒေ၊ နည်းဥပဒေ၊ လုပ်ထုံးလုပ်နည်း ညွှန်ကြားချက်များနှင့်အညီ ဆက်လက် ဆောင်ရွက်သွားမည် ဖြစ်ကြောင်း အများသိစေရန် ကြော်ငြာအပ်ပါသည်။

မြို့နယ်အထွေထွေအုပ်ချုပ်ရေး
ဦးစီးဌာန၊ ပဲခူးမြို့

အများသိစေရန်ကြေညာခြင်း

ရန်ကုန်တိုင်းဒေသကြီး၊ သန်လျင်ခရိုင်၊ သန်လျင်မြို့နယ်၊ ကြယ်စင်အိမ်ရာ၊ တိုက်အမှတ် ဘီ၂၊ အခန်းအမှတ်(၅၀၁) ဟုခေါ်တွင်သော ကွန်ဒိုတိုက်ခန်းနှင့် ယင်းဒါအကျိုးခံစားခွင့်အရပ်ရပ်အားလုံး လက်ဝယ်ရှိ၍ ရောင်းချပိုင်ခွင့်ရှိကြောင်း ဝန်ခံသူ ဦးမိုးမိုးကျော် (၁)ဦးမင်းသူ (၂)ဦးကျော်ဌေ ၁၂/သဃက(နိုင်)၀၃၁၃၂ထံမှ ကျွန်ုပ်၏မိတ်ဆွေ ဒေါ်သန္တာခိုင် (၃)ဦးမောင်ကျော်စိန် ၁၁/စတန(နိုင်)၀၅၂၄၅၈ ပြန်လည်ဝယ်ယူရန်အတွက် ထင်းအား စရန်ငွေပေးချေပြီးဖြစ်ပါသည်။ အရောင်းအဝယ်နှင့်ပတ်သက်၍ ကန့်ကွက်လိုသူများရှိပါက ကျွန်ုပ်ထံသို့ သက်ဆိုင်ရာစာရွက်စာတမ်းမူရင်းများနှင့်အတူ ယနေ့မှစ၍ (၁၄)ရက်အတွင်း လာရောက်ကန့်ကွက်နိုင်ပါသည်။ ကန့်ကွက်သူမရှိပါက အရောင်းအဝယ်ကို ပြီးဆုံးသောင် ဆောင်ရွက်ကာ အရောင်းအဝယ်ပြ

ရောင်းချရန်ကြော်ငြာစာ
တရားမကျင့်ထိုးဥပဒေအမိန့်-၂၁၊ နည်းဥပဒေ-၆၆
ကော့သောင်းခရိုင်တရားရုံးတော်
၂၀၂၅ ခုနှစ်၊ ဧဝရီမူအမှတ်-၄

ခေါ်ဝေါ်ဖူးပွင့်ပွင့်မိုး နှင့် ၁။ ဦးသက်မောင်ဦး
၂။ ခေါ်အိအိမာ
ဒီကရီအမြင်ရသူ **တရားရှုံးများ**

ကော့သောင်းခရိုင် တရားရုံးတော်၊ တရားမကြီးမှုအမှတ် ၆/၂၀၂၅ အမှုတွင် အမြင်ဒီကရီကို အတည်ပြုဆောင်ရွက်ရန်အတွက် အောက်တွင်ဖော်ပြထားသော ပစ္စည်းကို ၂၀၂၅ခုနှစ်၊ ဧပြင်လ ၁၆ ရက်၊ နံနက် ၁၀:၀၀ နာရီတွင် ၎င်းပစ္စည်း တည်ရှိရာအရပ်၌ လေလံတင်ရောင်းချလိမ့်မည်။ ကိုယ်တိုင်သော်လည်းကောင်း၊ တည်ဆဲဥပဒေလွှမ်းသည့် ကိုယ်စားလှယ်ဖြင့် သော်လည်းကောင်း၊ လေလံဆွဲ ဝယ်ယူနိုင်ကြောင်း ကြေညာလိုက်သည်။

ပစ္စည်းစာရင်း

တနင်္သာရီတိုင်းဒေသကြီး၊ ကော့သောင်းခရိုင်၊ ကော့သောင်းမြို့၊ ရွှေစင်ယော်ရဝ်ကွက်၊ ဦးဦင်အကွက် အမှတ် (၄၃)၊ မြေကွက်အမှတ်(၁၄)၊ ဧရိယာ (၀.၀၄၀)ဧက၊ မြို့မြေအမျိုးအစား၊ မြေကွက်နှင့် ယင်းမြေကွက်ပေါ်တွင် ဆောက်လုပ်ထားသော၊ အင်တေဘင်း၊ အင်တေကာ၊ ခေါင်မိုး(စလေစလောင်း)၊ နှစ်ထပ်ခွဲတိုက် အဆောက်အအုံ တစ်ဆောင်နှင့် အကျိုးခံစားခွင့်အရပ်ရပ်-

အရှေ့ဘက်လားသော်	-	ရေမြောင်း
အနောက်ဘက်လားသော်	-	မြေကွက်အမှတ်(၁၄၂)
တောင်ဘက်လားသော်	-	မြေညီပုလဲလမ်း
မြောက်ဘက်လားသော်	-	ဌဝါလမ်း စသည့်နယ်လေးရပ်အတွင်း

တည်ရှိသော နေအိမ်မြေကွက်ဖြစ်ပါသည်။

လေလံကြေမိုးခင်းစျေး	-	ကျပ်သိန်း (၅၀၀၀)
ရောင်းချမည့်နေ့ရက်	-	၁၆-၇-၂၀၂၅ရက်
ရောင်းချမည့်အချိန်	-	နံနက်(၁၀)နာရီ

လေလံရောင်းချမည့်စည်းကမ်းချက်များ

၁။ ပစ္စည်းစာရင်းတွင် ဖော်ပြထားသော အချက်အလက်များမှ တရားနိုင်က တရားရုံးသို့တင်ပြချက်အရ သိရသမျှ ဖြစ်သည်။ မှားယွင်းခြင်း၊ ကြွင်းကျန်ခြင်း တစ်ခုခုပေါ်ပေါက်ပါက တရားရုံးကတာဝန်ယူမည်မဟုတ်ပါ။ တရားရုံး၏ အကျိုးသက်ဆိုင်သမျှကိုသာ ရောင်းချလိမ့်မည်အကြောင်း၊ လေလံဆွဲဝယ်မည့်သူ တို့အား အထူးသတိပြုရန်နှိုးဆော်လိုက်သည်။

၂။ လေလံတင်ရောင်းချသည့် နည်းစနစ်ကို ရောင်းချသူအရာရှိက သတ်မှတ်သည့်အတိုင်း ရောင်းချမည်ဖြစ်သည်။

၃။ ဈေးနှုန်းအဖြင့်ဆုံးဝယ်ယူသူအား လေလံဆွဲဝယ်ယူသူအဖြစ် သတ်မှတ်မည်။ သို့သော် အဖြင့်ဆုံး ပေးသည့် ဈေးနှုန်းမှာရောင်းချသည့် ပစ္စည်းအတွက် လက်ခံရရှိမသင့်ကြောင်း ရောင်းချသူအရာရှိက ထင်မြင်လျှင် လက်မခံဘဲ ငြင်းပယ်ပိုင်ခွင့်ရှိသည်။

၄။ လေလံတင်ရောင်းချပြီး မရွှေမပြောင်းနိုင်သော ပစ္စည်းအတွက် လေလံဆွဲဝယ်သူက ငွေကျပ် ၁၀၀ လျှင် ၂၅ ကျပ်ကို လေလံဆွဲဝယ်ယူပြီးသည်နှင့် တစ်ပြိုင်နက် ရန်ပေးပေးသင့်ပေးရမည်။ ထိုသို့ ပေးသွင်းခြင်းမပြုလျှင် တစ်ဖန် ပြန်လည် လေလံတင်ရောင်းချလိမ့်မည်။

၅။ လေလံဆွဲဝယ်ယူသူများသည် ရောင်းချသည့်အရာရှိကသတ်မှတ်ထား သည့်စေတေါ်ရေကိုတင်သွင်းမှသာ လေလံဆွဲဝယ်ယူခွင့်ရှိရမည်။

၆။ လေလံဆွဲဝယ်ယူရရှိသူသည်၂၄ရာခိုင်နှုန်းနေ့ချင်းပေးသွင်းပြီးနောက် ကျန်ငွေများကို လေလံတင်ရောင်းချ သည့်နေ့ကိုပယ်၍ (၁၅) ရက်မြောက်နေ့ ရုံးဆင်းချိန်မတိုင်မီပေးဆောင်ရမည်။ (၁၅) ရက်မြောက်သည်နေ့သည် ရုံးပိတ် ရက်ဖြစ်လျှင် ပထမရုံးဖွင့်သည့်နေ့တွင် အပြေ အကျေပေးသွင်းရမည်။

၇။ လေလံကျန်ငွေများကိုအထက်ပါနေ့ရက်များကိုပေးဆောင်ရန် ပျက်ကွက်ပါက ပစ္စည်းကိုတစ်ဖန် လေလံတင်ရောင်းချလိမ့်မည်။ ပေးသွင်းထားသည့် လေလံငွေများကို ဘဏ္ဍာဘဏ္ဍာအဖြစ် သိမ်းဆည်းခြင်းခံရမည်။

၂၀၂၅ ခုနှစ်၊ ဇွန်လ ၁၃ ရက်တွင် ဤရုံးတံဆိပ်ရိုက်နှိပ်၍ လေလံတင် ရောင်းချရန် ကြော်ငြာစာထုတ်ပေးလိုက်သည်။

(ချစ်ကိုကို)
ခရိုင်တရားသူကြီး
ကော့သောင်းခရိုင်တရားရုံး

ကန့်ကွက်နိုင်ကြောင်း ကြေညာခြင်း

နေပြည်တော်၊ ဓမ္မာသီရိမြို့၊ ရွှေကြာပင်ရပ်ကွက်၊ မြေတိုင်းရပ်ကွက် အမှတ် ၄/ရွှေကြာပင်၊ မြေကွက်အမှတ် (၂၇၁၅)၊ ဧရိယာ (၀.၀၈၂)ဧကရှိ ဦးလှညွှန့်(ဘ) ဦးခင်လှ ၃/ဘအနေ(နိုင်)၀၀၇၇၁၆ အမည်ပေါက် နှစ်(၃၀) မြောင်းစာချပ် မြေကွက်အား အမည်ပေါက်သူမှ မြေင်းစာချပ်၊ နိုင်ငံသားစိစစ်ရေးကတ်၊ အိမ်ထောင်စုလူဦးရေစာရင်း မှရင်းများ တင်ပြပြီး ဦးအေးမျိုးကျော် (ဘ) ဦးမောင်မောင်အေး ၁၂/မရက(နိုင်)၁၅၀၄၉၇ နှင့် မှတ်ပုံတင်အရင်းအမယ် စာချုပ်ချုပ်ဆိုရန်အတွက် မြေပုံ/မြေရာဇဝင်ရေးကူးခွင့် လျှောက်ထားလာ ပါသဖြင့် ကန့်ကွက်လိုသူများအနေဖြင့် တရားဝင်ပိုင်ဆိုင်မှု စာချုပ်စာတမ်းများ၊ တရားရုံးအမိန့်၊ ဒီကရီများ အထောက်အထားခိုင်လုံစွာ တင်ပြ၍ နေပြည်တော် စည်ပင်သာယာရေးကော်မတီ၊ မြို့ပြစီမံကိန်းနှင့်မြေစီမံခန့်ခွဲမှုဌာန၊ ဤကြေညာချက်ပါရှိသည့်ရက်မှစ၍ (၁၅)ရက်အတွင်း လာရောက်ကန့်ကွက်နိုင် ကြောင်းနှင့် သတ်မှတ်ကာလအတွင်း ကန့်ကွက်မှုမရှိပါက ဌာနစါ လုပ်ထုံး လုပ်နည်းများနှင့်အညီ မြေပုံ/မြေရာဇဝင်ရေးကူးခွင့် လျှောက်ထားလာမှုအား ဆက်လက်ဆောင်ရွက်ပေးသွားမည်ဖြစ်ကြောင်း ကြေညာလိုက်သည်။

မြို့ပြစီမံကိန်းနှင့်မြေစီမံခန့်ခွဲမှုဌာန
နေပြည်တော်စည်ပင်သာယာရေးကော်မတီ

ယာဉ်မှတ်ပုံတင်စာအုပ် မိတ္တူလျှောက်ထားခြင်း

ယာဉ်အမှတ် ၇ယ/၆၅၈၀ ယာဉ်လက်ဝယ်ရှိသူ ဦးထွန်းဆန်း ၁၀/မဒန(နိုင်)၁၆၃၂၉၈ (ကမ-၃) ပျောက်ဆုံး၍ မိတ္တူထုတ်ပေးရန် လျှောက်ထားလာပါသည်။ ကန့်ကွက်လိုပါက ခိုင်လုံသော အထောက်အထား များဖြင့် ကြော်ငြာသည့်ရက်မှ ရက် ၃၀အတွင်း အောက်ဖော်ပြပါရုံးသို့ လူကိုယ်တိုင် လာရောက်ကန့်ကွက် နိုင်ပါသည်။

ကညန၊ပြည်နယ်ဦးစီးမှူးရုံး၊
မော်လမြိုင်မြို့

ယာဉ်မှတ်ပုံတင်စာအုပ် မိတ္တူလျှောက်ထားခြင်း

ယာဉ်အမှတ် ၇ဒယ/၆၅၂၉ ယာဉ်လက်ဝယ်ရှိသူ ဦးထွန်းဆန်း ၁၀/မဒန(နိုင်) ၁၆၃၂၉ (ကမ-၃) ပျောက်ဆုံး၍ မိတ္တူထုတ်ပေးရန် လျှောက်ထားလာပါသည်။ ကန့်ကွက်လိုပါက ခိုင်လုံသော အထောက် အထား များဖြင့် ကြော်ငြာသည့်ရက်မှ ရက် ၃၀အတွင်း အောက်ဖော်ပြပါရုံးသို့ လူကိုယ်တိုင် လာ ရောက်ကန့်ကွက် နိုင်ပါသည်။

ကညန၊ပြည်နယ်ဦးစီးမှူးရုံး၊
မော်လမြိုင်မြို့

မဂ်လာနှစ်ပတ်လည်ဆုတောင်းလွှာ

ကိုဇွဲနေလအေး+မရီရီသွင်တို့၏ (၁၈.၆.၂၀၂၅) ရက်တွင် ကျရောက်သည့် (၁)နှစ်ပြည့်မင်္ဂလာ နှစ်ပတ်လည် ရက်မြတ်မှသည် ဘဝတစ်လျှောက်လုံး ချစ်ခင်ကြင်နာစွာဖြင့်

- ကျန်းမာခြင်းဆုလာဘ်နှင့် ပြည့်စုံကြပါစေ။
- စီးပွားရေးတိုးတက်အောင်မြင်ကြပါစေ။
- မိသားစုချမ်းသာသုခ ပြည့်စုံကြပါစေ။
- စိတ်ဓာတ်ကြံ့ခိုင်ပြီး အောင်မြင်မှုများ ရရှိကြပါစေ။
- ပျော်ရွှင်ဖွယ်ရာ အိပ်မက်များ အကောင်အထည် ပေါ်ပြီး ယနေ့ကျရောက်သည့် မင်္ဂလာနှစ်ပတ်လည်မှ သည် ရတုအဆက်ဆက်တိုင်အောင် ရွှေလက်တွဲ လျှောက်လှမ်းနိုင်ကြပါစေကြောင်း ဆုမွန်ကောင်းတောင်း အပ်ပါသည်။

နှစ်ဖက်မိဘများနှင့် မောင်နှမများ

ဘိုးဘဝိုင်း/မြေပိုင်အခွင့်အရေးရရှိထားသော မြေအမည်ပြောင်းလျှောက်ထားကြောင်းကြေညာစာ

တောင်ငူမြို့၊ (၁၂)ရပ်ကွက်၊ အကွက်အမှတ်(၅-ဃ)။ ဈေးတန်း၊ ဦးပိုင်အမှတ် (၃၃-ခ)။ ဧရိယာ(၀.၀၂)ဧကရှိအောက်ဖော်ပြပါ အလားအလာရှိသည့်-

(က) အရှေ့လားသော်-(၅)လမ်း၊ (ခ) အနောက်လားသော်- ဦးပိုင်(၄-ဆ)၊ (ဂ) တောင်လားသော်- ဦးပိုင်(၄-င)၊ (ဃ) မြောက်လားသော်-ဦးပိုင်(၄-ဆ)

အထက်ဖော်ပြပါမြေကို(ဘိုးဘဝိုင်းအမည်ပြောင်း)ပေးရန် ခေါ်မာမာအေးမှ လျှောက်ထားလာသည့်အတွက် ယင်း၏အမည်ကို ပြောင်းလဲပေးမည်ဖြစ်ပါ၍ ပြောင်းလဲမေးထိုက်ကြောင်း ကန့်ကွက်လိုသူများရှိပါက၊ ၂၀၂၅ ခုနှစ်၊ ဇူလိုင်လ (၁၈)ရက်မတိုင်မီ ဆိုင်ရာစာရွက်စာတမ်းအထောက်အထားများနှင့်တကွ အောက်တွင် လက်မှတ်ရေးထိုး သူထံ ကန့်ကွက်နိုင်ကြောင်း ကြေညာလိုက်သည်။ သတိမှတ်ကာလအတွင်း လာ ရောက်ကန့်ကွက်တင်ပြမှုမရှိပါက ကန့်ကွက်သူမရှိဟုယူဆပြီး လုပ်ထုံးလုပ်နည်း နှင့်အညီ ဆက်လက်ဆောင်ရွက်သွားမည်ဖြစ်ကြောင်း ကြေညာလိုက်သည်။

မြို့နယ်ဦးစီးဌာနမှူး၊ တောင်ငူမြို့နယ်မြေစာရင်းဦးစီးဌာန၊ တောင်ငူမြို့

ဘိုးဘဝိုင်း/မြေပိုင်အခွင့်အရေးရရှိထားသော မြေအမည်ပြောင်းလျှောက်ထားကြောင်း ကြေညာစာ

တောင်ငူမြို့၊ (၅)ရပ်ကွက်၊ အကွက်အမှတ်(၄)။ ပန်းဘဲတန်း၊ ဦးပိုင်အမှတ် (၁၃-ဂ)။ ဧရိယာ(၀.၆၁)ဧကရှိ အောက်ဖော်ပြပါ အလားအလာရှိသည့်-

(က) အရှေ့လားသော်-ဦးပိုင်(၃-ဃ)၊ (ခ) အနောက်လားသော်-ဦးပိုင်(၃-ခ)၊ (ဂ) တောင်လားသော်- ဦးပိုင်(၁-ဝ)၊ (ဃ) မြောက်လားသော်-ဦးပန်းဖြူလမ်း

အထက်ဖော်ပြပါမြေကို (ဘိုးဘဝိုင်းအမည်ပြောင်း)ပေးရန် ဦးလှမြင့်မှ လျှောက်ထား လာသည့်အတွက် ယင်း၏အမည်ကိုပြောင်းလဲပေးမည်ဖြစ်ပါ၍ ပြောင်းလဲမေးထိုက်ကြောင်း ကန့်ကွက်လိုသူများရှိပါက ၂၀၂၅ခုနှစ်၊ ဇူလိုင်လ ၁၈ ရက် မတိုင်မီဆိုင်ရာ စာရွက်စာတမ်းအထောက်အထားများနှင့် တကွ အောက်တွင်လက်မှတ်ရေးထိုးသူထံ ကန့်ကွက်နိုင်ကြောင်း ကြေညာလိုက် သည်။ သတိမှတ်ကာလအတွင်း လာရောက်ကန့်ကွက်တင်ပြမှုမရှိပါက ကန့်ကွက်သူ မရှိဟုယူဆပြီး လုပ်ထုံးလုပ်နည်းနှင့်အညီ ဆက်လက်ဆောင်ရွက်သွားမည်ဖြစ် ကြောင်း ကြေညာလိုက်သည်။

မြို့နယ်ဦးစီးဌာနမှူး၊ တောင်ငူမြို့နယ်မြေစာရင်းဦးစီးဌာန၊ တောင်ငူမြို့

ဘိုးဘဝိုင်း/မြေပိုင်အခွင့်အရေးရရှိထားသော မြေအမည်ပြောင်းလျှောက်ထားကြောင်း ကြေညာစာ

တောင်ငူမြို့၊ (၂)ရပ်ကွက်၊အကွက်အမှတ်(၆)။ ကြက်တည်၊ ဦးပိုင်အမှတ် (၃၅-ရ)။ ဧရိယာ(၀.၁၁)ဧကရှိ အောက်ဖော်ပြပါ အလားအလာရှိသည့်-

(က) အရှေ့လားသော်- ဦးပိုင်(၄-ခ)၊ (ခ)အနောက်လားသော်- ဦးပိုင်(၃-ဃ)၊ (ဂ) တောင်လားသော်- (၃)လမ်း၊ (ဃ)မြောက်လားသော်- ဦးပိုင်(၃-ဥ)

အထက်ဖော်ပြပါမြေကို (ဘိုးဘဝိုင်းအမည်ပြောင်း)ပေးရန် ဦးဘုန်းနိုင်ဝင်းမှ လျှောက်ထားလာသည့်အတွက် ယင်း၏အမည်ကိုပြောင်းလဲပေးမည်ဖြစ်ပါ၍ ပြောင်းလဲမေးထိုက်ကြောင်း ကန့်ကွက်လိုသူများရှိပါက ၂၀၂၅ ခုနှစ်၊ ဇူလိုင်လ ၁၈ရက်မတိုင်မီ ဆိုင်ရာစာရွက်စာတမ်းအထောက်အထားများနှင့်တကွ အောက်တွင် လက်မှတ်ရေးထိုးသူထံ ကန့်ကွက်နိုင်ကြောင်း ကြေညာလိုက်သည်။ သတိမှတ်ကာလ အတွင်း လာရောက်ကန့်ကွက်တင်ပြမှုမရှိပါက ကန့်ကွက်သူမရှိဟုယူဆပြီး လုပ်ထုံး လုပ်နည်းနှင့်အညီ ဆက်လက်ဆောင်ရွက်သွားမည်ဖြစ်ကြောင်း ကြေညာလိုက်သည်။

မြို့နယ်ဦးစီးဌာနမှူး၊ တောင်ငူမြို့နယ်မြေစာရင်းဦးစီးဌာန၊ တောင်ငူမြို့

အမည်မှန်

မကွေးတိုင်းဒေသကြီး၊ စလင်းမြို့နယ်၊ ဆင်ဖြူကျွန်းမြို့၊ သရက် ချဉ်ဘွဲ့ဖက်၊ အထက Grade-10 ကျောင်းသား၊ မောင်ကောင်းဆက် လင်း၏၊ ဖခင် ဦးကျော်မျိုးသန်း ၈/စလန(နိုင်)၀၇၀၄၉၄ မှာ အမည် မှန် ဖြစ်ပါကြောင်း။

အမည်မှန်

မကွေးတိုင်းဒေသကြီး၊ စလင်း မြို့နယ်၊ ဆင်ဖြူကျွန်းမြို့၊ ပြည်စိုး ကုန်း၊ အထက Grade-12 ကျောင်းသူ မခွန်မိမိနိုင်၏ ဖခင် အမည်မှန်မှာ ဦးမြင့်ရွှေ ၈/စလန (နိုင်)၁၁၆၀၃၀ဖြစ်ပါကြောင်း။

ကုန်အမှတ်တံဆိပ်အမည်အမှတ်အသားနှင့် ပတ်သက်၍အများသိစေရန်ကြေညာခြင်း

နေပြည်တော်၊ ပုဗ္ဗသီရိမြို့နယ်၊ အောင်သာယာ ရပ်ကွက်၊ ၂၂ လမ်း၊ အမှတ် (၃၆၂) နေ ခေါ်ကြူကြူလှိုင် (၈) ဦးတင်မောင် (၁၁/အမန (နိုင်)၀၃၄၅၂) မှ အောက်ဖော်ပြပါ ကုန်အမှတ် တံဆိပ်အား မြန်မာ နိုင်ငံတစ်ဝန်းလုံးသို့ ထုတ်လုပ်ဖြန့်ဖြူးရောင်းချမည့် ရေသန့်လုပ်ငန်း လုပ်ကိုင်ရာတွင် မိမိကိုယ်ပိုင် အမှတ်တံဆိပ်အဖြစ် အသုံးပြုရန်အတွက် နေပြည်တော်၊ စာချုပ်စာတမ်းမှတ်ပုံတင်ရုံးချုပ်တွင် (၁၂-၆-၂၀၂၅) ရက်၌ တရားဝင် မှတ်ပုံတင်သွင်း ကြေညာခဲ့ပြီးဖြစ်ပါသည်-

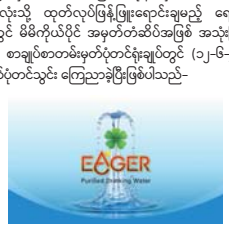

မှတ်ပုံတင်အမှတ် (၄/ဌဝ၈၅/၂၀၂၅)

သို့ဖြစ်ပါ၍ ရေသန့်လုပ်ငန်းလုပ်ကိုင်ရာတွင် မိမိကိုယ်ပိုင်အမှတ် တံဆိပ်အဖြစ် အသုံးပြုမည့် အထက်ဖော်ပြပါ EAGER အမှတ်တံဆိပ်အား အခြားသူတစ်ဦးတစ်ယောက်မျှ ထင်ယောင်ထင်မှားဖြစ်စေရန် တိုက်ရိုက် သော်လည်းကောင်း၊ သွယ်ဝိုက်၍သော်လည်းကောင်း၊ ဆင်တူယိုးမှား အတုအယောင်ပြုလုပ်ခြင်းများ မပြုလုပ်ရန် အသိပေးတားမြစ်အပ်ပါသည်။

ခေါ်ကြူကြူလှိုင်
(၁၁/အမန(နိုင်)၀၃၄၅၂)
ဖုန်း-၀၉-၆၆၂၈၉၆၂၆၆

ဖောင်းကြွပျောက်လျှောက်ထားခြင်း

ယာဉ်အမှတ် 1K/5259 ၏ ဖောင်းကြွနဲပါတ်ပြား ပျောက်ဆုံး၍ ထုတ်ပေးရန် လျှောက်ထားလာပါသဖြင့် ယခင်ဖောင်းကြွနဲပါတ်ပြား အပောင်းသည် ပျက်ပြယ်ကြောင်းအများသိစေရန် ကြော်ငြာအပ်ပါသည်။

ကညန၊ ပြည်နယ်ဦးစီးမှူးရုံး၊ မော်လမြိုင်မြို့

ဖောင်းကြွပျောက်လျှောက်ထားခြင်း

ယာဉ်အမှတ် 1H/9870 ၏ ဖောင်းကြွနဲပါတ်ပြား ပျောက်ဆုံး၍ ထုတ်ပေးရန် လျှောက်ထားလာပါ သဖြင့် ယခင် ဖောင်းကြွနဲပါတ် ပြား ပျက်ပြယ်ကြောင်း အများ သိစေရန် ကြေညာအပ်ပါသည်။

ကညန(ရွှေသာကြီး)

ကန့်ကွက်နိုင်ပါကြောင်း

ရန်ကုန်တိုင်းဒေသကြီး၊ ဒဂုံမြို့သစ်(အရှေ့ပိုင်း)မြို့နယ်၊ မြေတိုင်းရပ်ကွက်အမှတ် (၄)၊ ဗိုလ်မှူးစထူးလမ်း၊ မြေကွက်အမှတ် (၁၃၀၉)၊ အကျယ်အဝန်း (၄၀၀၀ × ၆၀၀၀)ရှိ ဦးခင်မောင်လှ (၁၂/မရက (နိုင်) ၀၀၇၆၈၀) (AG-၁၂၄၇၆၂) အမည်ပေါက် နှစ်(၆၀)ရန်မ မြေကွက်နှင့် ယင်းမြေကွက်ပေါ်ရှိ အကျိုးခံစားခွင့်အရပ်ရပ်အားလုံးတို့ကို ရောင်းချပိုင်ခွင့်ရှိသူ ဦးခွေးနိုင် (၁) ဦးရန်ဖြင့်ရွှ (၁၃/နခရ (စည်) ၀၀၀၁၃၀)ထံမှ ကျွန်ပ်တို့၏ မိတ်ဆွေက ဝယ်ယူရန် အတွက်စရန်ငွေ ပေးချေထားပြီး ဖြစ်ပါသည်။ အရောင်းအဝယ်အား ကန့်ကွက်လိုပါက ကျွန်ပ်တို့ထံသို့ စာရွက်စာတမ်း အထောက်အထားမှရင်းများဖြင့် ယနေ့မှစ၍ (၇)ရက်အတွင်းလာရောက် ကန့်ကွက်နိုင်ပါသည်။ ထိုရက်ကျော်လွန်ပါက အရောင်းအဝယ် ကိစ္စကို ဥပဒေနှင့်အညီ ဆက်လက်ဆောင်ရွက်သွားမည်ဖြစ်ကြောင်း အများသိစေရန် ကြေညာအပ်ပါသည်။

ဦးခင်မောင်ဦး **ဦးဇော်ထွန်းအောင်**
LL.B, D.B.L, D.I.L, **LL.B, D.B.L, D.M.L.,**
တရားလွှတ်တော်ရှေ့နေ(စဉ်-၈၈၅၂) **တရားလွှတ်တော်ရှေ့နေ(စဉ်-၁၂၀၃၅)**
ဖုန်း-၀၉ ၅၅၀၆၁၁၄၆၊ ၀၉ ၇၉၁၆၂၂၂၃၆

ကန့်ကွက်နိုင်ကြောင်း အများသိစေရန်

ရန်ကုန်တိုင်းဒေသကြီး၊ ဒဂုံမြို့သစ်(အရှေ့ပိုင်း)မြို့နယ်၊ မြေတိုင်းရပ်ကွက်အမှတ်-၁၃၁၊ ခေါနယ်မ်း၊ မြေကွက်အမှတ် ၁၀၆၊ မြေအကျယ်အဝန်း (အလျား ၄၀၆၀× အနံ ၆၀၀)ရှိ နှစ်(၆၀)ဂရန်မှရင်းမြေကွက်နှင့် ယင်းမြေကွက်ပေါ်ရှိ အကျိုးခံစားခွင့် အရပ်ရပ်အားလုံးတို့သည် ဦးအေကြူ ၅/ခဥတ(နိုင်)၀၆၁၁၉ အမည်ဖြင့် အမည်ပေါက် မှတ်သားတည်ရှိပြီး အမည်ပေါက်ထံမှ နှစ်(၆၀)ဂရန်မှရင်းနှင့်တကွ နှစ်ဦးသဘောတူ ကတိစာချုပ် အဆက်စပ်များဖြင့် ဝယ်ယူပိုင်ထားသူ ခေါ်ယဉ်ယဉ်နေ ၇/ကပတ(နိုင်)၀၇၃၉၇၅မှ အရှည်အရင်းကင်းရှင်းစွာ ရောင်းချပိုင်ခွင့်ကြောင်း ဝန်ခံအဆိုပြု၍ ရောင်းချရန် ကမ်းလှမ်းရာ ကျွန်ပ်၏မိတ်ဆွေမှ အပြီးအပိုင်ဝယ်ယူရန်အတွက် ရောင်းဖိုးငွေ၏တစ်စိတ်တစ်ဒေသကို စရန်ငွေအဖြစ် ပေးအပ်ပြီးဖြစ်ပါသည်။ အဆိုပါ အရောင်းအဝယ်နှင့် ပတ်သက်၍ အကျိုးသက်ဆိုင်သူ မည်သူမဆို ကန့်ကွက်လိုပါက ဤကြော်ငြာပါသည့်ရက်မှစ၍ (၁၀)ရက်အတွင်း သက်ဆိုင်သည့် စာရွက်စာတမ်းများနှင့်တကွ လာရောက်ကန့်ကွက်နိုင်ပါသည်။ သတ်မှတ်ရက်ပြည့်၍ ကန့်ကွက်သူမရှိပါက အရောင်းအဝယ်ကို ဥပဒေနှင့်အညီ ဆက်လက်ဆောင်ရွက်သွားမည်ဖြစ် ကြောင်း အများသိစေရန် ကြေညာအပ်ပါသည်။

ဝယ်ယူသူ ခေါ်ခင်နန္ဒာဝိုင်၏ လွှဲအပ်ညွှန်ကြားချက်အရ-
ခေါ်ဒေဝီ LL.B အထက်တန်းရှေ့နေ
(စဉ်-၅၃၄၃/၂၀၂၀)
အမှတ်(၉၁၃)၊ ရေသန့်လမ်း၊ (၁၃၁)ရပ်ကွက်၊ ဒဂုံမြို့သစ်(အရှေ့ပိုင်း)မြို့နယ်၊ ရန်ကုန်မြို့၊ ဖုန်း-၀၉-၇၉၃၀၆၅၀၈

ကန့်ကွက်နိုင်ကြောင်း အများသိစေရန်ကြေညာခြင်း

ရန်ကုန်တိုင်းဒေသကြီး၊ လှိုင်သာယာမြို့နယ်၊ စန္ဒာလမ်း၊ မြေတိုင်းရပ်ကွက်အမှတ် သကတ-၁၀၊ မြေကွက်အမှတ်-၂၁-ခ၊ အကျယ်အဝန်း ၂၀'x ၆၀'ရှိ မြေကွက်နှင့် ယင်းမြေကွက်ပေါ်ရှိ အဆောက်အအုံအား တရားဝင်စီစဉ်နှန့်ခွဲရောင်းချ ပိုင်ခွင့်ရှိသည်ဟု ဝန်ခံပြောဆိုလာသူ ဦးစံသိန်း ၁၂/လမန(နိုင်)၁၂၂၀၀ထံမှ ကျွန်ပ်မိတ်ဆွေ ခေါ်မာနယ်ယင်း ၈/ခမန(နိုင်)၁၇၁၅၄ က ဝယ်ယူရန် စရန်ငွေတစ်စိတ်တစ်ဒေသပေးချေထားပြီးဖြစ်သဖြင့် ကန့်ကွက်လိုပါက အကျိုးခံစားခွင့် ရှိသူ မည်သူမဆို ပိုင်ဆိုင်မှုအထောက်အထားမူရင်းများဖြင့် ယနေ့မှစ၍ (၃)ရက်အတွင်း လာရောက် ကန့်ကွက်နိုင်ပါသည်။ သတ်မှတ်ရက်အတွင်း ကန့်ကွက်မှုမရှိပါက ဤအရောင်းအဝယ်ကို ပြီးဆုံးသည်အထိ ဥပဒေနှင့် အညီ ဆက်လက်ဆောင်ရွက်သွားမည်ဖြစ်ကြောင်း အများသိစေရန် ကြေညာအပ်ပါသည်။

လွှဲအပ်ညွှန်ကြားချက်အရ-
ခေါ်ယုမွန်ကျော်(LL.B)
တရားလွှတ်တော်ရှေ့နေ-၁၈၇၁(၃၀-၁၁-၂၀၂၃)
တော်ဝင်စစ်တာ(၂)လွှာ အမှတ် ၄၇၂ ပြည်လမ်း၊ ဒဂုံမြို့နယ်၊
ဖုန်း-၀၉- ၂၆၆၆၇၀၀၃၃

ကန့်ကွက်နိုင်ကြောင်းကြော်ငြာ

ရန်ကုန်တိုင်းဒေသကြီး၊ ဒဂုံမြို့သစ်(မြောက်ပိုင်း)မြို့နယ်၊ မြေတိုင်းရပ်ကွက်အမှတ်(၃၃-A)ရပ်ကွက်၊ ဦးဘဝင်းလမ်း၊ မြေကွက်အမှတ်(၅၈၅) ဟုခေါ်တွင်သော မြေအလျား(အနနဲ(၄၆'x၈၀')ပေရှိ မြေကွက်အပါအဝင် အကျိုးခံစားခွင့် အရပ်ရပ်အား ရန်ကုန်မြို့တော်စည်ပင်သာယာရေးကော်မတီ မြို့ပြနှင့်မြေစီမံခန့်ခွဲမှုဌာန၏မြို့မြေစာရင်းတွင် နှစ်(၆၀) မြေဌားကရန်မှရင်း အမည်ပေါက်ပိုင်ဆိုင်သူ ခေါ်နန်းမိုမိုခိုင် (၁၂/မဘန(နိုင်)၁၀၈၄၂၉) ထံမှ ကျွန်ပ်၏မိတ်ဆွေဖြစ်သူမှ အပြီးအပိုင်ဝယ်ယူရန်အတွက် စရန်ငွေတစ်စိတ်တစ်ဒေသကို ပေးချေထားပြီးဖြစ်ပါသည်။ ဖော်ပြပါကိစ္စနှင့်စပ်လျဉ်း၍ ကန့်ကွက်လိုသူများရှိက ကျွန်ပ်ထံသို့တိကျခိုင်လုံသော တရားဝင်စာချုပ်စာတမ်းမူရင်းနှင့်တကွ ယခုကြော်ငြာပါသည့်ရက် မှစ၍ (၇)ရက်တွင်းလာရောက် ကန့်ကွက်နိုင်ပါသည်။ ယင်းရက်ကျော်လွန်က အရောင်းအဝယ်ကို ဥပဒေနှင့်အညီအပြီး ဆောင်ရွက်သွားမည်ဖြစ်ကြောင်း ကြော်ငြာအပ်ပါသည်။

လွှဲအပ်ညွှန်ကြားချက်အရ-
ဦးဖိုလ်ခိုလ်ခေါ် LL.B, D.B.L, D.M.L
တရားလွှတ်တော်ရှေ့နေ (စဉ်-၁၄၆၉၈/၂၀၁၈)
အမှတ်(၁၃၀)၊ (၁၅)လမ်း၊ (၇)ရပ်ကွက်၊ တောင်ဥက္ကလာပမြို့နယ်၊ ဖုန်း-၀၉-၄၅၀၀၃၅၀၇၀

တစ်ဦးတည်းဖြစ်ပါကြောင်း

မိုင်းခတ်မြို့၊ ဝမ်မိုင်ကျေးရွာနေ မဉုန်းရှမ်းကီ၏ ဖခင် ဦးကံစွမ်းပေါင် (၁)ဦးကပ်ဆွင်းပေါင် ၁၃/ဝခန(နိုင်) ၀၁၉၄၆၄ နှင့် မိခင်ခေါ်ဟောင်ဂီ ဟန်(၁) ခေါ်ဟောင်ဂီမန် ၄/တတခ (နိုင်)၀၄၆၂၆၂ တို့မှာ တစ်ဦးတည်း ဖြစ်ပါကြောင်း။

တစ်ဦးတည်းဖြစ်ပါကြောင်း

စစ်ကိုင်းတိုင်းဒေသကြီး၊ ကန့်ဘလူမြို့၊ အထက(၂)မှ ၃ အလယ်တန်းပြတာဝန် ထမ်းဆောင်နေသော (၁)ဦးကံစီ၏ သမီးဖြစ်သူ ခေါ်အေးအေးမွန် (၁) ခေါ်အေးမွန် ၅/ကလဘ(နိုင်) ၀၉၀၃၂၄ မှာ တစ်ဦးတည်းဖြစ်ပါ ကြောင်း။

ခေါ်အေးအေးမွန်(၁)ခေါ်အေးမွန်

ကန့်ကွက်နိုင်ပါကြောင်း

ရန်ကုန်တိုင်းဒေသကြီး၊ ဒဂုံမြို့သစ်(အရှေ့ပိုင်း)မြို့နယ်၊ မြေတိုင်းရပ်ကွက်အမှတ် (၄)၊ ဗိုလ်မှူးစထူးလမ်း၊ မြေကွက်အမှတ် (၁၃၀၉)၊ အကျယ်အဝန်း (၄၀၀၀ × ၆၀၀)ရှိ ဦးခင်မောင်လှ (၁၂/မရက (နိုင်) ၀၀၇၆၈၀) (AG-၁၂၄၇၆၂) အမည်ပေါက် နှစ်(၆၀)ဂရန် မြေကွက်နှင့် ယင်းမြေကွက်ပေါ်ရှိ အကျိုးခံစားခွင့်အရပ်ရပ်အားလုံးတို့ကို ရောင်းချပိုင်ခွင့်ရှိသူ ဦးခွေးနိုင် (၁) ဦးရန်ဖြ

စွမ်းအင်ဝန်ကြီးဌာန
မြန်မာ့ရေနံဓာတုဗေဒလုပ်ငန်း
အိတ်ဖွင့်တင်ဒါခေါ်ယူခြင်း (၇/၂၀၂၅-၂၀၂၆ ဘဏ္ဍာရေးနှစ်)

၁။ မြန်မာ့ရေနံဓာတုဗေဒလုပ်ငန်းမှ ၂၀၂၅-၂၀၂۶ ဘဏ္ဍာရေးနှစ်အတွက် အောက်ဖော်ပြပါ ပစ္စည်းများအား မြန်မာကျပ်ငွေဖြင့် တင်ဒါခေါ်ယူမည်ဖြစ်ပါသည်-

စဉ်	တင်ဒါအမှတ်	ဝယ်ယူမည့်ပစ္စည်း	အရေအတွက်
၁။	49(LPT) /MPE-HQ/2025-2026	Stationery	2 Items
၂။	4R-R(LPT) /MPE-F4/2025-2026	Spare Parts for Process Air Compressor (K-1301)	1 Lot.
၃။	7R-R(LPT) /MPE-TLN/2025-2026	Spare Parts for CFR Engine (Fuel Research Unit) Major Internal Apparatus	1 Lot.
၄။	9R-R(LPT /MPE- Mann / 2025-2026	Cooling Tower Fan Blade	6 Nos.
၅။	25R(LPT)/ MPE- MBU /2025-2026	Compressor Turbine Speed Probe	1 No
၆။	26R(LPT) /MPE- MBU / 2025-2026	Spare Parts for IA Compressor (CO-2401 A/B)	1 Lot
၇။	27R(LPT)MPE-F4,F5/2025-2026	Woven Polypropylene Bags (WPP-Bags)	500,000 Bags
၈။	29R(LPT) /MPE-SL/2025-2026	Transformer ပြဿနာခြင်းလုပ်ငန်း	1 Lot
၉။	30R(LPT) /MPE-F5/2025-2026	Water Intake Pump(P- 5001) Complete Set with Motor	1 Set
၁၀။	32R(LPT)/ MPE-F5/2025-2026	Demineralized Water Pump (P 5402 A/B) Complete Set without Motor	1 Set
၁၁။	38R(LPT)/MPE- F5 / 2025-2026	Level Transmitter(1484)	1 No
၁၂။	အဆိုပြုလွှာ-25/MPE-HQ/ 2025-2026	Table & Chair	4 Items
၁၃။	အဆိုပြုလွှာ-26/MPE-F4/ 2025-2026	Conductivity Analyzer (AT-5407)	1 Set
၁၄။	အဆိုပြုလွှာ-27/MPE-F4/ 2025-2026	Conductivity Analyzer (AT-5408)	1 Set
၁၅။	အဆိုပြုလွှာ-28/MPE-F5/ 2025-2026	Conductivity Analyzer (AT-5409)	2 Nos.
၁၆။	အဆိုပြုလွှာ-2R/MPE- MANN/ 2025-2026	UV Spectrophotometer	1 No.
၁၇။	အဆိုပြုလွှာ-3R/MPE- MANN/ 2025-2026	Flexible Oil Hose	3 Nos.
၁၈။	အဆိုပြုလွှာ-4R/MPE- MANN/ 2025-2026	Flexible Water Hose	3 Nos.
၁၉။	အဆိုပြုလွှာ-6R/MPE- F5 / 2025-2026	Portable Water Pump	1 Set

၂။ အိတ်ဖွင့်တင်ဒါပုံစံကို ၁၉.၆.၂၀၂၅ ရက်နေ့မှစ၍ စွမ်းအင်ဝန်ကြီးဌာန၊ မြန်မာ့ရေနံဓာတုဗေဒလုပ်ငန်း၊ ရုံးအမှတ် (၄၄)(ယာယီရုံး)၊ ဘဏ္ဍာရေးဌာန (နေပြည်တော်)တွင် လာရောက်ဝယ်ယူနိုင်ပြီး တင်ဒါကြော်ငြာအား ဝန်ကြီးဌာန Website (energy.gov.mm) တွင်လည်း ကြော်ငြာထားမည်ဖြစ်ပါသည်။

၃။ အဆိုပါအိတ်ဖွင့်တင်ဒါများကို တင်ဒါပိတ်သည့်နေ့ (၂.၇.၂၀၂၅) ရက်နေ့တွင် (၁၁:၀၀)နာရီ မှ (၁၂:၀၀) နာရီအတွင်း စီမံရေးဌာန ၊ မြန်မာ့ရေနံဓာတုဗေဒလုပ်ငန်း ၊ ရုံးအမှတ်(၄၄)(ယာယီရုံး)၊ (နေပြည်တော်)သို့ လူကိုယ်တိုင်လာရောက်ပေးသွင်းရန်ဖြစ်ပါသည်။

မြန်မာ့ရေနံဓာတုဗေဒလုပ်ငန်း
ဖုန်း-၀၉-၉၆၃၁၄၈၈,၀၉-၄၂၀၄၁၁၁,
၀၉-၄၀၁၅၆၇၇၀,၀၉-၂၆၄၉၂၂၀၉

ပြင်ဆင်ဖတ်ရှုပါရန်

(၂-၆-၂၀၂၅) ရက်ထုတ် မြန် မာ့ အ လင်း သ တင်း စာ စာမျက်နှာ(၂၇)တွင် ပါရှိသော သားစွန့်ကြော်ငြာမှ ဦးတိလှ (ကွယ်လွန်)အစား ဦးတိလှ ၁၃/ဟပခ(နိုင်ပင်)၀၂စ၁၁ဟုပြင်ဆင်ဖတ်ရှုပါရန်။

ပတ်စ်ပို့ပျောက်

ဖယ်ခုံမြို့နယ်၊ ညောင်ပိုင်း ရပ်ရေ (၁)ဦးမောင်ငယ် ၏သား နိုင်းအောင်သူ ၁၃/၀၁၈(နိုင်)၀၄၇၁၀၅၈၏ နိုင်ငံကူးလက်မှတ် အမှတ်(MB-139192)သည် ပျောက်ဆုံးသွားပါသဖြင့် တွေ့ရှိက အကြောင်းကြားပေးပါရန်။

ဖုန်း-၀၉ ၂၅၄၃၀၇၇၃၀

ဗြင်းချက်ထုတ်ရန်ဆင့်စာ
(တရားမကျင့်ထုံး၃၁ဒေအမိန့်-၅၅) နည်း၃၂ပဒေ-၁နှင့်၅)
သန်လျင်မြို့နယ်တရားရုံးတော်
၂၀၂၅ခုနှစ်၊ တရားမကြီးမှုအမှတ်-၂၀

(၁) ဦးဇော်မျိုးထွန်း နှင့် ဦးဘမ်ဆီး
(၂) ဦးလှဦး
(တရားလိုများ) (တရားဖြင်)

ရန်ကုန်တိုင်းဒေသကြီး၊ သန်လျင်မြို့နယ်၊ နတ်စင်ကုန်းကျေးရွာ၊ သဲလမ်း၊ အမှတ်(-)နေ (သခင်နေရပ်လိပ်စာမသိသူ)တရားဖြင်ဦးဦးဘမ်ဆီးသိစေရမည်။

သင့်အပေါ်၌ တရားလိုများက "ပဋိညာဉ်အတိုင်း အရောင်းအဝယ်စာချုပ်မှတ်ပုတ်ပေးစေလိုမှု" ရလိုကြောင်းနှင့် လျှောက်ထားခဲ့ဆိုသည်ဖြစ်၍ သင်ကိုယ်တိုင်ဖြစ်စေ၊ ၎င်းအမှုနှင့်စပ်လျဉ်း၍၊ အရေကြီးသည် စကားအရပ်ရပ်တို့ကို ချေပပြောဆိုနိုင်သူ ကိုယ်စားလှယ်နှင့်ဖြစ်စေ၊ ရှေ့နေနှင့်ဖြစ်စေ၊ ၂၀၂၅ခုနှစ်၊ ဇွန်လ ၃၀ရက် (၁၃၈၇ခုနှစ်၊ till၇လဆန်း၊ ၆ရက်)မှနေ့မတည့်မီ (၁၀:၀၀)နာရီတွင် အထက်အမည်ရှိသူ တရားလိုဏ်

ပြည်ထောင်စုသမ္မတမြန်မာနိုင်ငံတော်
ပဲခူးတိုင်းဒေသကြီးအစိုးရအဖွဲ့
ပဲခူးမြို့
(အိတ်ဖွင့်တင်ဒါ (Open Tender)အဆိုပြုလွှာခေါ်ယူခြင်း)

၁။ ၂၀၂၅-၂၀၂۹ ခု၊ ဘဏ္ဍာရေးနှစ်တွင် ပဲခူးတိုင်းဒေသကြီးအစိုးရအဖွဲ့၏ ငွေလုံးငွေရင်း အသုံးစရိတ်ခွင့်ပြုရန်ပုံငွေဖြင့် ပဲခူးတိုင်းဒေသကြီးအစိုးရအဖွဲ့ရုံး နှင့် တိုင်းဒေသကြီးအတွင်း ခရိုင်(၆)ခရိုင်၊ မြို့နယ်(၂၈)မြို့နယ်တို့အတွက် လိုအပ်သော ကွန်ပျူတာနှင့် ဆက်စပ်ပစ္စည်းများ၊ Colour Copier ယပ်ယူခြင်းလုပ်ငန်းအား သတ်မှတ်ဘဏ္ဍာရေးနှစ်အတွင်း ဝယ်ယူအသုံးပြုနိုင်ရန်အတွက် အလိုဌာ မြန်မာနိုင်ငံသားလုပ်ငန်းရှင်များအား မြန်မာကျပ်ငွေဖြင့် အိတ်ဖွင့်တင်ဒါ အဆိုပြုလွှာ တင်သွင်းရန် တင်ဒါခေါ်ယူအပ်ပါသည်-

၂။ အိတ်ဖွင့်တင်ဒါအဆိုပြုလျှောက်လွှာပုံစံများအား ရုံးချိန်အတွင်း အောက်ပါအတိုင်းလာရောက်ဝယ်ယူနိုင်ပါသည်-

(က) တင်ဒါလျှောက်လွှာစာတင် - (၁၈-၆-၂၀၂၅)ရက်(ဗုဒ္ဓဟူးနေ့)
ရောင်းချမည့်ရက် (၀၉:၃၀ မှ ၁၆:၃၀ အထိ) (ရုံးချိန်အတွင်း)

(ခ) တင်ဒါလျှောက်လွှာ - (၁-၇-၂၀၂၅)ရက် (အင်္ဂါနေ့)
နောက်ဆုံးရောင်းချမည့်ရက် (၁၆:၃၀နာရီ)

(ဂ) တင်ဒါလျှောက်လွှာ - (၁-၇-၂၀၂၅)ရက် (အင်္ဂါနေ့)
နောက်ဆုံးတင်သွင်းရမည့် (၁၆:၃၀နာရီ)
နေ့နှင့် PO နောက်ဆုံး
တင်သွင်းရမည့်ရက်

(ဃ) တင်ဒါလျှောက်လွှာရောင်းချ- တိုင်းဒေသကြီးအစိုးရအဖွဲ့ရုံး၊ ပဲခူးမြို့
မည့်နေရာ

(c) တင်ဒါဖွင့်လှစ်မည့်ရက် - (ထပ်မံအသိပေးအကြောင်းကြားသွားပါမည်။)

၃။ အသေးစိတ်အချက်အလက်များ သိရှိလိုပါက ပဲခူးတိုင်းဒေသကြီးအစိုးရအဖွဲ့ ရုံး၊ တယ်လီဖုန်းနံပါတ်-၀၅၂-၂၃၁၈၄၀ ၀၅၂-၂၃၀၀၀၉၁ သို့ ရုံးချိန်အတွင်း ဆက်သွယ်မေးမြန်းနိုင်ပါသည်။

တင်ဒါကော်မတီ
ပဲခူးတိုင်းဒေသကြီးအစိုးရအဖွဲ့ရုံး

ကန့်ကွက်နိုင်ကြောင်း အသိပေးကြေညာခြင်း

ပြင်ဦးလွင်မြို့၊ ရပ်ကွက်ကြီး(၄)၊ ကွင်း/အကွက်အမှတ်(၇/ခလယ်တောင်ရပ်)၊ ဦးပိုင်အမှတ် (၅၃)၊ မြေဧရိယာ ၀၁သမတ၀၉၃ ဧကရှိ မြေကွက်အား မြေဌား ဂရန် (သက်တမ်းတိုး)လျှောက်ထားနိုင်ရေး ဦးအောင်သန်း (၁)ကိန်ရိုရဲ(၄) ၉/မမန(နိုင်)၀၂၃၃၃၄ မှ ဆက်လက်ဆောင်ရွက်သွားမည်ဖြစ်ပါသဖြင့် ကန့်ကွက်လိုသူများရှိပါက ပြင်ဦးလွင်ခရိုင်/မြို့နယ်အထွေထွေ အုပ်ချုပ်ရေးဦးစီးဌာနရုံးသို့ ကြော်ငြာပါသည့်ရက်မှစ၍ ၁၅ ရက် အတွင်း မြေပိုင်ဆိုင်မှု အထောက်အထား ပြည့်စုံစွာဖြင့် လာရောက်ကန့်ကွက်နိုင်ပါကြောင်း ကြေညာအပ်ပါသည်။

မြို့နယ်အထွေထွေအုပ်ချုပ်ရေးဦးစီးဌာန၊
ပြင်ဦးလွင်မြို့။

သားအဖြစ်မှ အမွေပြတ်စွန့်လွှတ်ခြင်း

မန္တလေးတိုင်းဒေသကြီး၊ ရမည်းသင်းမြို့နယ်၊ သဲကွဲကျေးရွာအုပ်စု၊ သဲကွဲကျေးရွာနေ (ဘဘြီးအောင်နိုင် ၉/ရမသ(နိုင်)၀၂၅၇၃၃၊ (အမိ)ခေါ်ဘြူ ၉/ရမသ(နိုင်)၁၂၆၀၈ တို့၏ သားဖြစ်သူ မောင်နိုင်မိုး ၉/ရမသ(နိုင်)၁၈၂၃၃၂ သည် မိဘတို့၏ ဆိုဆုံးမမှုကို မနာခံဘဲ စိတ်ဆင်းရဲအောင် အကြိမ်ကြိမ်ပြုလုပ်ဆောင်ရွက်သဖြင့် သားအဖြစ်မှ အမွေပြတ်စွန့်လွှတ်လိုက်ပါကြောင်းနှင့် နောက်နောင်ရင်းနှီးပတ်သက်သည့် ကိစ္စအဝဝကို လုံးဝ(လုံးဝ) တာဝန်ယူဖြေရင်းပေးမည်မဟုတ်ကြောင်း အများသိစေရန် ကြေငြာအပ်ပါသည်။

(စုံစမ်းမေးမြန်းခြင်းသည်းခံပါ။)

ဦးအောင်နိုင်-ခေါ်ဘြူ

ကန့်ကွက်နိုင်ကြောင်း အများသိစေရန်အသိပေးကြေညာခြင်း

နေပြည်တော်၊ ဓမ္မသီရိမြို့၊ ရွှေဘောက်ရပ်ကွက်၊ ဂနန္တမာ(၇)လမ်း၊ မြေကွက် အမှတ်(၂၄၄)၊ အကျယ်အနေအား အလျားပေ(၆)ပေ×အနံ(၆၀)ပေကျယ်ဝန်းသော မြေကွက်သည် နေပြည်တော်စည်ပင်သာယာရေးကော်မတီ မြို့ပြမီမက်မိန်းနှင့် မြေစီမံခန့်ခွဲမှုဌာနမှ ဦးတင်ဝိုင်းအောင် (၉/လဝန(နိုင်)၁၇၃၃၁အမည်ဖြင့် မြေပေးမိန့်ချထားပေးသော မြေကွက်အနက်မှ အလျားပ(၂၀)ပေ×အနံ(၆၀)ပေရှိ မြေကွက်အား အရပ်ကတ်စာချုပ်ဖြင့် တရားဝင်လက်ရှိထားပိုင်ဆိုင်ပြီး သွယ်ပြောင်း ရောင်းချခွင့်ရှိသူ ဦးတင်ထွန်းအောင်၊ (၉/ပမန(နိုင်)၁၈၇၄၇၇ထံမှ ကျွန်ုပ်၏ မိတ်ဆွေဖြစ်သူ ခေါ်ကတာ ခင်ဧမောင်ညွန့် ၁၂/လမန(နိုင်)၁၄၁၈၂မ အပြီးအပိုင် ဝယ်ယူလိုပါသဖြင့် ရောင်းကြေးငွေ၏ တစ်စိတ်တစ်ဝေသဖြစ်သော စရန်ငွေ အချို့ကို ပေးချေထားပြီးဖြစ်ပါသည်။ အဆိုပါပိုင်းခြံမြေကွက်အား အရောင်း အဝယ်ပြုလုပ်ခြင်းနှင့်ပတ်သက်၍ ကန့်ကွက်လိုသူများရှိပါက ပိုင်ဆိုင်မှုစာရွက် စာတမ်းအထောက်အထားများ(မူရင်း)များနှင့်တကွ ဤကြော်ငြာပါသည့်ရက်မှစ၍ (၇)ရက် အတွင်း ကျွန်ုပ်ထံသို့သော်လည်းကောင်း၊ သက်ဆိုင်ရာရုံးဌာနများသို့ သော်လည်းကောင်း လူကိုယ်တိုင်လာရောက် ကန့်ကွက် နိုင်ပါသည်။သတ်မှတ် ရက်အတွင်း ကန့်ကွက်မည်သူ တစ်ဦးတစ်ယောက်မျှမရှိပါက အရောင်းအဝယ် ကိစ္စရပ်များကို ပြီးဆုံးသည်အဆို ဥပဒေနှင့်အညီဆက်လက်ဆောင်ရွက်သွား မည်ဖြစ်ပါကြောင်း အများသိစေရန် ကြေညာအပ်ပါသည်။

လွှဲအပ်ညွှန်ကြားချက်အရ-
ဦးစောမြည့်လှိုင်(LL.B) အထက်တန်းရှေ့နေ(စဉ်-၄၇၃၇/၂၀၁၆)
သမြေလုရပ်ကွက်၊ ပျဉ်မနားမြို့။ ဖုန်း- ၀၉-၈၈၅၄၇၉၉၇၄

ဒေါ်နန်းချယ်ရီနှင့် အများသိစေရန်

ပြင်ဦးလွင်မြို့၊ ရပ်ကွက်ကြီး(၉)၊ ရွေးတောင်ရပ်၊ သားမယားနေ ဦးခေါ်ဝင်း သိန်း (၉/ပဥ လ(နိုင်)၀၁၂၇၅)၏ လွှဲအပ်ညွှန်ကြားချက်အရ ဒေါ်နန်းချယ်ရီ သိစေရန် ကြေညာအပ်ပါသည်။

ကျွန်ုပ်မိတ်ဆွေနှင့် လူကြီးမင်းသည် (၁၃-၆-၂၀၂၅)ရက်တွင် ရပ်ကွက်လူကြီး နှင့် ရပ်မရိပ်ဖများ အားလုံး၏ ရှေ့မှောက်တွင် နှစ်ဦးသဘောတူကွားရှင်းပြတ်ခဲ့ခြင်းကတိစာချုပ်ချုပ်ဆိုချို့ နှစ်ဦးသဘောတူ ကွားရှင်းပြတ်ခဲ့ပြီးနောက် လူကြီးမင်း ရသင့်ရထိုက်သောဝေစုအား ခွဲဝေရယူသွားပြီးဖြစ်သည်ကိုလူကြီးမင်း အသိပင် ဖြစ်ပါသည်။

ထိုသို့ကွာခြင်းပြတ်ခဲ့ပြီးဖြစ်သည့်အတွက် လူကြီးမင်းနှင့်ကျွန်ုပ်မိတ်ဆွေ သည် မည်သို့မှသက်ဆိုင်ခြင်း မရှိတော့သည်ကို လူကြီးမင်းနှင့်အသိပင် ဖြစ်ပါသည်။

ထို့ကြောင့် ကျွန်ုပ်မိတ်ဆွေ၏ ကိုယ်ရေးကိုယ်တာ ကိစ္စရပ်များသည် လူကြီး မင်းနှင့်သက်ဆိုင်ခြင်းမရှိတော့သည့်အတွက်ကြောင့် လူကြီးမင်းမှ ကျွန်ုပ် မိတ်ဆွေ၏ ကိုယ်ရေးကိုယ်တာ ကိစ္စရပ်များတွင်နောင်ယှက်ခြင်း ကျွန်ုပ်မိတ်ဆွေ ၏ ဂုဏ်သိက္ခာကျဆင်းမည့်အပြုအမူ အပြောအဆိုများကို ပြုလုပ်နေခြင်းများ၊ ဂုဏ်သိက္ခာကျဆင်းစေရန်ရည်ရွယ်၍ ဆိုရှယ်မီဒီယာဖြစ်သော(FaceBook) ပေါ်တွင် တင်ခြင်းပြုလုပ်နေမှုများအား ရပ်တန်းမှရပ်တန့်ပေးပါရန်၊ ဆိုရှယ် မီဒီယာဖြစ်သော(Face Book)ပေါ်တွင် လူကြီးမင်းတင်ထားသောပို့စ်များအား ဖျက်သိမ်းပေးပါရန်နှင့် ဆက်လက်ပြုလုပ်နေမည်ဆိုပါက တရားမကြောင်း အရဖြစ်စေ၊ ပြစ်မှုကြောင်းအရဖြစ်စေ ဆက်လက်အရေးယူဆောင်ရွက်သွား မည်ဖြစ်ကြောင်း သိစေအပ်ပါသည်။

ဒေါ်နန်းချယ်ရီနှင့် ဦးခေါ်ဝင်းသိန်းတို့သည် နှစ်ဦးသဘောတူကွားရှင်း ပြတ်ခဲ့၍ ပစ္စည်းများခွဲဝေပြီးဖြစ်သောကြောင့် ဒေါ်နန်းချယ်ရီနှင့် လုံးဝပတ်သက် မှုမရှိတော့ကြောင်း အများသိစေရန်ကြေညာအပ်ပါသည်။

လွှဲအပ်ညွှန်ကြားသူ-
ဦးစော်ဝင်းသိန်း
(၉/ပဥလ(နိုင်)၀၁၅၂၄)

လွှဲအပ်ညွှန်ကြားချက်အရ-
ဒေါ်ယမင်းမိုး(LL.B) တရားလွှတ်တော်ရှေ့နေ
ရပ်ကွက်ကြီး(၁၂)၊ ပြင်ဦးလွင်မြို့၊
ဖုန်း-၀၉-၇၉၆၄၉၅၅၂၊ ၀၉-၆၉၆၆ခ၃၂၂

လူဝင်မှုကြီးကြပ်ရေးနှင့်ပြည်သူ့အင်အားဝန်ကြီးဌာန
အီလက်ထရောနစ်မှတ်ပုံတင်စနစ်ဦးစီးဌာန
(အိတ်ဖွင့်တင်ဒါခေါ်ယူခြင်း)

၁။ လူဝင်မှုကြီးကြပ်ရေးနှင့်ပြည်သူ့အင်အားဝန်ကြီးဌာန၊ အီလက်ထရောနစ် မှတ်ပုံတင်စနစ်ဦးစီးဌာနအတွက် ရုံးသုံးစက်ပစ္စည်း (၃)မျိုးနှင့် အခြားရုံး သုံးစက်ပစ္စည်း (၂)မျိုးတို့ကို မြန်မာကျပ်ငွေဖြင့် ဝယ်ယူခြင်းဆောင်ရွက် လိုပါသဖြင့် မြန်မာနိုင်ငံသားလုပ်ငန်းရှင်/ပြည်တွင်းကုမ္ပဏီများမှ အောက် ဖော်ပြပါ Lot များအလိုက် တင်ဒါဝင်ရောက်ယှဉ်ပြိုင်ရန် ဖိတ်ခေါ် အပ်ပါသည်-

(က) Lot-1 ရုံးသုံးစက်ပစ္စည်း (၃)မျိုးဝယ်ယူခြင်း

(ခ) Lot-2 အခြားရုံးသုံးစက်ပစ္စည်း (၂)မျိုးဝယ်ယူခြင်း

၂။ ဝယ်ယူဆောင်ရွက်မည့်ပစ္စည်းများ၏ အသေးစိတ်အချက်အလက်များ အား တင်ဒါစည်းကမ်းချက်တွင် ပူးတွဲဖော်ပြထားပြီး တစ်စောင်လျှင် (Lot-1)အတွက် ၁၀၀၀၀-(ကျပ်တစ်သောင်းတိတိ)နှင့် (Lot-2)အတွက် ၂၀၀၀-(ကျပ်နှစ်ထောင် တိတိ)နှုန်းတို့ဖြင့် အောက်ပါအတိုင်း ရောင်းချ မည်ဖြစ်ပါသည်-

(က) တင်ဒါလျှောက်လွှာရောင်းချ - ၁၈-၆-၂၀၂၅ရက်မှ ၂၇-၆-၂၀၂၅ထိ
မည့်ရက်

(ခ) တင်ဒါအဆိုပြုလွှာများ - ၄-၇-၂၀၂၅ရက်
တင်သွင်းရမည့်နေ့ဘက်ဆုံးရက်

(ဂ) တင်ဒါဝယ်ယူရန်နှင့် - စီမံခန့်ဘဏ္ဍာဌာန၊ အီလက်ထရောနစ်
တင်သွင်းရန်နေရာ မှတ်ပုံတင်စနစ်ဦးစီးဌာန၊ရုံးအမှတ် (၄၈)၊ နေပြည်တော်

(ဃ) တင်ဒါဖွင့်လှစ်မည့်ရက်/အချိန်- ဆက်သွယ်အကြောင်းကြားပါမည်။

၃။ အသေးစိတ်အချက်အလက်များ သိရှိလိုပါက ဖုန်း-၀၆၇-၃၄၃၃၁၆ သို့ ဆက်သွယ်မေးမြန်းနိုင်ပါသည်။

ဝန်ကြီးဌာနတစ်ခါကော်မတီ

ကန့်ကွက်နိုင်ပါကြောင်း ကြေညာချက်

ရန်ကုန်တိုင်းဒေသကြီး၊ တောင်ဥက္ကလာပမြို့နယ်(၉)ရပ်ကွက်၊ သူရ(၃) လမ်း၊ အမှတ်(၁၃၃/၁)မြေအမျိုးအစား- နှစ်(၆၀)ဂရန်မြေ မြေအကျယ်အလန်း (၂၀၊၆၀)ပေရှိ မြေကွက်ပေါ်တွင် ဆောက်လုပ်ထားသော(၃)ထပ်ခွဲတိုက်၏ ပထမထပ် တိုက်ခန်းနှင့် မြေပိုင်ဆိုင်မှုအပါအဝင် အကျိုးခံစားခွင့်အရပ်ရပ်တို့ကို လက်ရှိလက်ရောက်ဝယ်ယူပိုင်ဆိုင်ထားပြီး လွဲပြောင်းရောင်းချပိုင်ခွင့်ရှိကြောင်း ကတိကတဝတ်ပြုသူ ဦးကံသာထွန်း(၁၂/လမန(နိုင်)၀၂၇၄၆)နှင့် ဒေါ်လွင်လွင်မိုး (၁၂/လမန(နိုင်)၀၂၅၄၇)တို့ထံမှ ကျွန်ုပ်၏မိတ်ဆွေဒေါ်မြမြတင်း(၉/မနမ(နိုင်)၀၄၂၂၃)က အပြီးအပိုင်ဝယ်ယူရန် ရောင်းဖြေ၏ တစ်စိတ်တစ်ဝေသကို စရန်ငွေအဖြစ် ပေးချေထားပြီးဖြစ်ပါသည်။ အဆိုပါတိုက်ခန်း၏ (မြေပိုင်ဆိုင်မှ အပါအဝင်)နှင့် စပ်လျဉ်း၍ ပိုင်ရေးပိုင်ခွင့်ရှိသူ ယည်သူမဆိုဖိုင်လုံသောအထောက် အထားမူရင်းများနှင့်တကွ ဤကြော်ငြာပါရှိသည့်ရက်မှ (၁၄)ရက်အတွင်း ကျွန်ုပ်ထံသို့ လူကိုယ်တိုင်လာရောက်ကန့်ကွက်နိုင်ပါကြောင်းနှင့် သတ်မှတ်ရက် အတွင်း ကန့်ကွက်မည့်သူမရှိပါက အရောင်းအဝယ်ကိစ္စရပ်အား ပြီးဆုံးကိုင် အောင် ဆက်လက်ဆောင်ရွက်သွားမည်ဖြစ်ပါကြောင်း အများသိစေရန် ကြေညာ အပ်ပါသည်။

လွှဲအပ်ညွှန်ကြားချက်အရ-
ဦးမျိုးအောင် အထက်တန်းရှေ့နေ(စဉ်-၅၄၃၁)
B.A.,P.G.D.L.,D.B.L.,W.I.P.O(Switzerland)
အမှတ်(၃)၊ အနန်း(စီ-၆)၊ သိန်းတာစရာကွန်ဒိုး၊ သော်ကလမ်း(၈/ခ)ရပ်ကွက်၊
သၿပိန်းကျွန်းမြို့နယ်၊ ရန်ကုန်တိုင်းဒေသကြီး၊ ဖုန်း-၀၉-၅၀၈၈၈၄၄၄

ပတ်စ်ပို့ပျောက်

ဦးသိန်းလွင်၏ သား ကျွန်တော် မောင်ဇင်ဝိုလ် ၁၂/လမန (နိုင်)၁၅၇၉၀၏ နိုင်ငံကူး လက်မှတ်ပတ်စ်ပို့အမှတ် MD-415194 မှာ ပျောက်ဆုံးသွားပါ သဖြင့် တွေ့ရှိက အကြောင်း ကြားပေးပါရန်။

ဖုန်း-၀၉-၉၅၆၆၅၅၂၃

အမှန်ပြင်ဆင်ဖတ်ရှုပါရန်

၁၇-၆-၂၀၂၅ရက် မြန်မာ့အလင်းသတင်းစာ စာမျက်နှာ (၂၆)တွင်ပါရှိသော အထက်တန်း ရှေ့နေ ဒေါ်အေးဖွမ်မွန်၏ ကန့်ကွက် နိုင်ပါကြောင်း ကြော်ငြာတွင် အမှတ်(၇၄၉)အစား အမှတ်(၇၄၈) ဟု အမှန်ပြင်ဆင်ဖတ်ရှုပါရန်။

ကန့်ကွက်နိုင်ကြောင်းကြေညာခြင်း

နေပြည်တော်၊ ပုဇွသီရိမြို့၊ ဇဝနဒီပရပ်ကွက်၊ မြေတိုင်းရပ်ကွက် အမှတ် ၅/မြို့မအရှေ့ရပ်၊ မြေဧရိယာ (၀.၁၁၀)ရှိ မြေကွက်အမှတ် (၀-၂၁၁၈၁)ကို အရပ်ပေါက် ဒေါ်ကေဇင်ယု (ဘဘြီးတင်ယု ၁၀/မလမ(နိုင်) ၂၀၄၀၁၁မ ဒေါ်သက်ဆိုင်ချစ်ဆု (ဘဘြီးတင်ထွေး ၁၂/လမန(နိုင်)၁၄၈၂၈ နှင့် မှတ်ပုံတင်အရောင်းအဝယ်စာချုပ် ချုပ်ဆိုရန်အတွက် မြေပုံ၊ မြေ ရာဇဝင်လျှောက်ထားလာပါသဖြင့် ကန့်ကွက်လိုသူများအနေဖြင့် တရားဝင် ပိုင်ဆိုင်မှု စာချုပ်စာတမ်းများ၊ တရားရုံးအမိန့်ဒီကရီများ အထောက် အထား နိုင်လုံစွာတင်ပြ၍ မြို့ပြမီမက်မိန်းနှင့်မြေစီမံခန့်ခွဲမှုဌာနသို့ ဤ ကြေညာချက်ပါရှိသည့်ရက်မှစ၍ (၁၅) ရက်အတွင်း နောက်ဆုံးထားပြီး လာရောက်ကန့်ကွက်နိုင်ကြောင်းနှင့် သတ်မှတ်ကာလအတွင်း ကန့်ကွက် သူမရှိပါက ဌာန၏ လုပ်ထုံးလုပ်နည်းများနှင့်အညီ မြေပုံ၊ မြေရာဇဝင် လျှောက်ထားလာမှုအား ဆက်လက်ဆောင်ရွက်သွားမည်ဖြစ်ကြောင်း ကြေညာလိုက်သည်။

မြို့ပြစီစီမံကိန်းနှင့်မြေစီမံခန့်ခွဲမှုဌာန
နေပြည်တော်စည်ပင်ယာရေးကော်မတီ

ကန့်ကွက်နိုင်ပါကြောင်း

ပုသိမ်မြို့၊ အမှတ်(၁၃)ရပ်ကွက်၊ အကွက်အမှတ်(၇၃)။ ငါးကျီးထူ အကွက်၊ ဦးပိုင်အမှတ်(M-၂)။ ဧရိယာ (၀၊၁သမဝ၄)ဧကရှိမြေကို ဦးကျော်မျိုးဟန် အမည်ဖြင့် မြေဌားရမှန် (အသစ်ချထားပေးပါရန် လျှောက် ထားချက်နှင့်ပတ်သက်၍ ကန့်ကွက် လိုသူများရှိပါက သတင်းစာတွင် ကြော်ငြာသည့်ရက်မှစ၍ ၁၅ ရက် အတွင်း အထောက်အထား ပြည့်စုံစွာ ဖြင့် ဤမြို့နယ်အထွေထွေအုပ်ချုပ် ရေးဦးစီးဌာနရုံးသို့ ကာယကံရှင် ကိုယ်တိုင် လာရောက်ဆက်သွယ် ကန့်ကွက်နိုင်ပါကြောင်း အသိပေး ကြော်ငြာအပ်ပါသည်။

မြို့နယ်အထွေထွေအုပ်ချုပ်ရေးဦးစီး ဌာန၊ ပုသိမ်မြို့။

ယာဉ်မှတ်ပုံတင်စာအုပ်မိတ္တူ။ ဖောင်းကြွနဲပါတ်ပြားပျောက် လျှောက်ထားခြင်း

ယာဉ်အမှတ် 76W/87592, Honda Wave 110, M/C ယာဉ်လက်ဝယ်ရှိသူ ဦးကောင်းထက်ခ၏ ၁၄/ကမန(နိုင်) ၁၉၀၉၄၃ က(ကမ-၃)ပျောက်ဆုံး၍ မိတ္တူထုတ်ပေးရန် နှင့် ဖောင်းကြွနဲပါတ်ပြားပျောက် လျှောက်ထားလာပါသည်။ ကန့်ကွက် လိုပါက ခိုင်လုံသော အထောက် အထားများဖြင့် ကြော်ငြာသည့်ရက်မှ ရက် ၃၀ အတွင်း အောက်ဖော်ပြပါရုံးသို့ လူကိုယ်တိုင် လာရောက်ကန့်ကွက် နိုင်ပါသည်။ ကညနေ၊

တိုင်းဒေသကြီးရုံး(ပုသိမ်မြို့)

ယာဉ်မှတ်ပုံတင်စာအုပ် မိတ္တူလျှောက်ထားခြင်း

ယာဉ်အမှတ် 9D/1122, Toyota VENZA M/C ယာဉ်လက်ဝယ်ရှိသူ ဦးအောင်စောင်း၏ ၁၂/ဗဟန(နိုင်)၀၇၉၆၈ က (ကမ-၃) ပျောက်ဆုံး၍ မိတ္တူထုတ်ပေးရန် လျှောက်ထားလာပါသည်။ ကန့်ကွက်လိုပါက ခိုင်လုံသော အ ထော က် အ ထား များ ဖြ င့် ကြော်ငြာသည့်ရက်မှ ရက် ၃၀ အတွင်း အောက်ဖော်ပြပါရုံးသို့ လူ ကိုယ်တိုင် လာရောက်ကန့်ကွက် နိုင်ပါသည်။

ကညနေ၊ ခရိုင်ရုံး(ရန်ကုန်တောင်ပိုင်း)သန်လျင်မြို့။

ကန့်ကွက်နိုင်ပါကြောင်း အများသိစေရန် ကြော်ငြာခြင်း

ရန်ကုန်တိုင်းဒေသကြီး၊ မြောက်ဥက္ကလာပမြို့နယ်၊ ဗုဒ္ဓ ရပ်ကွက်၊ ဓမ္မသီ(၄)လမ်း၊ အမှတ်(၆)၊ မြေအကျယ်အလန်း (၂၀၊၆၀)ပေရှိ ဒေါ်အမာညွန့် အမည်ပေါက် နှစ်(၆၀)မြေဌားဂရန်နှင့်ယင်းမြေကွက်ပေါ်ရှိ နေအိမ်အပါအဝင် အကျိုးခံစားခွင့် အရပ်ရပ်တို့အား ဦးသောင်လွင်ထွေး ၁၂/ဥကမ(နိုင်) ၁၆၆၉၂၇မှ ဥပဒေနှင့်အညီတရားဝင်လွှဲပြောင်းရောင်းချပိုင်ခွင့်ရှိသည်ဟု ဝန်ခံကတိပြုပြောဆို လာရာ ကျွန်ုပ်၏ မိတ်ဆွေဖြစ်သူ မောင်စိုလိပ်သူ ၁၄/ဘကလ(နိုင်) ၁၈၁၅၉၄မှ အပြီးအပိုင်လွှဲပြောင်း ဝယ်ယူရန်အတွက် အရောင်းအဝယ်စရန်ပေးစာချုပ်ဖြင့် စရန်ငွေတစ်စိတ်တစ်ဝေသကို ပေးချေထားပြီးဖြစ်သောကြောင့် ကန့်ကွက်လိုပါက ယခုကြော်ငြာပါသည့်ရက်မှ ခုနှစ်ရက်အတွင်း ကျွန်ုပ်ထံသို့ ပိုင်ဆိုင်မှုအထောက် အထားမူရင်းများဖြင့် လာရောက်ကန့်ကွက်နိုင်ပါသည်။ ကန့်ကွက်မှုမရှိပါက အရောင်းအဝယ်ကို ဥပဒေနှင့်အညီ ပြီးဆုံးသည်အထိ ဆက်လက် ဆောင်ရွက်သွားမည်ဖြစ်ကြောင်း အများသိစေရန် ကြေညာအပ်ပါသည်။

လွှဲအပ်ညွှန်ကြားချက်အရ -
ဒေါ်ယဉ်ယဉ်လှိုင်ကျော်(LL.B,D.B.L)
အထက်တန်းရှေ့နေ(စဉ်-၄၂၀၄)
အမှတ်(၈)၊ ရန်ကုန်အင်းစိန်လမ်းမကြီး၊ (၁၃)ရပ်ကွက်၊ လှိုင်မြို့နယ်၊ ဖုန်း-၀၉-၄၂ ၁၀၇၈၀၉

ကန့်ကွက်နိုင်ပါကြောင်း ကြေညာခြင်း

ရန်ကုန်တိုင်းဒေသကြီး၊ ခြောက်ဥက္ကလာပမြို့နယ်၊ ဗုဒ္ဓ ရပ်ကွက်၊ ခေသသီ(၄)လမ်း၊ အမှတ်(၆)၊ မြေအကျယ်အလန်း (၂၀၊၆၀)ပေရှိ ဒေါ်အမာညွန့် အမည်ပေါက် နှစ်(၆၀)မြေဌားဂရန်နှင့်ယင်းမြေကွက်ပေါ်ရှိ နေအိမ်အပါအဝင် အကျိုးခံစားခွင့် အရပ်ရပ်တို့အား ဦးသောင်လွင်ထွေး ၁၂/ဥကမ(နိုင်) ၁၆၆၉၂၇မှ ဥပဒေနှင့်အညီတရားဝင်လွှဲပြောင်းရောင်းချပိုင်ခွင့်ရှိသည်ဟု ဝန်ခံကတိပြုပြောဆို လာရာ ကျွန်ုပ်၏ မိတ်ဆွေဖြစ်သူ မောင်စိုလိပ်သူ ၁၄/ဘကလ(နိုင်) ၁၈၁၅၉၄မှ အပြီးအပိုင်လွှဲပြောင်း ဝယ်ယူရန်အတွက် အရောင်းအဝယ်စရန်ပေးစာချုပ်ဖြင့် စရန်ငွေတစ်စိတ်တစ်ဝေသကို ပေးချေထားပြီးဖြစ်သောကြောင့် ကန့်ကွက်လိုပါက ယခုကြော်ငြာပါသည့်ရက်မှ ခုနှစ်ရက်အတွင်း ကျွန်ုပ်ထံသို့ ပိုင်ဆိုင်မှုအထောက် အထားမူရင်းများဖြင့် လာရောက်ကန့်ကွက်နိုင်ပါသည်။ ကန့်ကွက်မှုမရှိပါက အရောင်းအဝယ်ကို ဥပဒေနှင့်အညီ ပြီးဆုံးသည်အထိ ဆက်လက် ဆောင်ရွက်သွားမည်ဖြစ်ကြောင်း အများသိစေရန် ကြေညာအပ်ပါသည်။

လွှဲအပ်ညွှန်ကြားချက်အရ-
ဒေါ်ချိုချိုဝင်း(LL.B,DBL)
အထက်တန်းရှေ့နေ(စဉ်-၅၃၀၆)
အမှတ်(၇)၊ (၀)ထပ်၊ အသာကလမ်း၊ (၁၀)ရပ်ကွက်၊ တောင်ဥက္ကလာပမြို့နယ်၊ ရန်ကုန်မြို့၊ ဖုန်း-၀၉-၇၇၅၅၂၇၇၈

ယာဉ်မှတ်ပုံတင်စာအုပ် မိတ္တူလျှောက်ထားခြင်း

ယာဉ်အမှတ် 74W/65618 ယာဉ်လက်ဝယ်ရှိသူ ဦးဝေယံဖြိုး ၇/ကတခ(နိုင်)၀၄၉၇၃ က(ကမ-၃)ပျောက်ဆုံး၍ မိတ္တူထုတ်ပေး ရန် လျှောက်ထားလာပါသည်။ ကန့်ကွက်လိုပါက ခိုင်လုံသော အ ထော က် အ ထား များ ဖြ င့် ကြော်ငြာသည့်ရက်မှ ရက် ၃၀ အတွင်း အောက်ဖော်ပြပါရုံးသို့ လူ ကိုယ်တိုင် လာရောက်ကန့်ကွက် နိုင်ပါသည်။

ကညနေ၊ ခရိုင်ရုံး(တောင်ငူ)

ယာဉ်မှတ်ပုံတင်စာအုပ် မိတ္တူလျှောက်ထားခြင်း

ယာဉ်အမှတ် 66W/68402 ယာဉ်လက်ဝယ်ရှိသူ ဒေါ်ဝင်းဆန်း ၇/ကကန(နိုင်)၀၄၁၃၄ က ယာဉ်မှတ်ပုံတင်စာအုပ် (ကမ-၃) ပျောက်ဆုံး၍ မိတ္တူထုတ်ပေး ရန် လျှောက်ထားလာပါသည်။ ကန့်ကွက်လိုပါက ခိုင်လုံသော အ ထော က် အ ထား များ ဖြ င့် ကြော်ငြာသည့်ရက်မှ ရက်၃၀ အတွင်း အောက်ဖော်ပြပါရုံးသို့ လူ ကိုယ်တိုင် လာရောက်ကန့်ကွက် နိုင်ပါသည်။

ကညနေ၊ ခရိုင်ရုံး(တောင်ငူ)

ဖခင်အမည်မှန်

မန္တလေးတိုင်းဒေသကြီး၊ ညောင်ဦးခရိုင်၊ ညောင်ဦး မြို့နယ် (အထက-၁) (G-9)မှ မစုမြတ်နှင်း၏ ဖခင်အမည် မှန်မှာ ဦးဘိုဝမ်း ဖြစ်ပါ ကြောင်း။

ဦးဘိုဝမ်း

ဖခင်အမည်မှန်

မြစ်ကြီးနားမြို့၊ အထက (၀မ္မတီး) Grade-6(B) မှ မောင်ခန့်လင်းဖြူ၏ ဖခင် အမည်မှန်မှာ ဦးမောင်မောင် ၁/မကန(နိုင်)၂၄၄၈၉၂ ဖြစ်ပါ ကြောင်း။

ဖခင်အမည်မှန်

မြစ်ကြီးနားမြို့၊ လေ့ကျင့်ရေး အလယ်တန်းကျောင်း Grade-9 အောင်မှ မယွန်း သိရိစိတ်ကျော်၏ ဖခင်အမည်မှန် မှာ ဦးဆန်ကျေး ၁/မကန(နိုင်) ၀၈၆၄၆၆ ဖြစ်ပါကြောင်း။

ယာဉ်မှတ်ပုံတင်စာအုပ် မိတ္တူလျှောက်ထားခြင်း

ယာဉ်အမှတ် 68W/48507, Honda Wave-100, M/C ယာဉ်လက်ဝယ်ရှိသူ ဦးရန်နိုင်ဌေး ၇/ရတန(နိုင်)၁၁၃၃၉ က ယာဉ်မှတ်ပုံတင်စာအုပ် (ကမ-၃) ပျောက်ဆုံး၍ မိတ္တူထုတ်ပေး ရန် လျှောက်ထားလာပါသည်။ ကန့်ကွက်လိုပါက ခိုင်လုံသော အ ထော က် အ ထား များ ဖြ င့် ကြော်ငြာသည့်ရက်မှ ရက်၃၀ အတွင်း အောက်ဖော်ပြပါရုံးသို့ လူ ကိုယ်တိုင် လာရောက်ကန့်ကွက် နိုင်ပါသည်။ ကညနေ၊

ခရိုင်ရုံး(ပြည်)ပြည်မြို့

ပျောက်ဆုံးကြောင်း

Timber Land Co.,Ltd. ၏ ပုသိမ်ခရိုင် သစ်တောဦးစီးဌာနမှ I.T.S အမည်ပေါက် မန်ကျန်ရှားပင်ကျပ်တိုင် (၁၀၀၀)လုံး (၈၂,၃၈)တန

လျှပ်စစ်စွမ်းအားဝန်ကြီးဌာန
လျှပ်စစ်ဓာတ်အားထုတ်လုပ်ရေးလုပ်ငန်း
အိတ်ဖွင့်တင်ဒါခေါ်ယူခြင်း

၁။ ၂၀၂၅-၂၀၂၆ ဘဏ္ဍာရေးနှစ်အတွင်း လျှပ်စစ်စွမ်းအားဝန်ကြီးဌာန၊ လျှပ်စစ်ဓာတ်အားထုတ်လုပ်ရေးလုပ်ငန်း၊ ပြည်ဖြိုးမြဲခွစ်မီးအင်နှင့်ရေအားစက်ရုံများ ဌာနလက်အောက်ရှိ ဓာတ်အားပေးစက်ရုံ (၃)ရုံတို့အတွက် ပစ္စည်းဝယ်ယူခြင်း၊ ကွန်းချောင်းနှင့်နန်ဈေးဓာတ်အားပေးစက်ရုံတို့ရှိ စက်(၂)လုံး၏ Excitation System အဆင့်မြှင့်တင်ခြင်းလုပ်ငန်းဆောင်ရွက်ရန်အတွက် အောက်ဖော်ပြပါအတိုင်း (မြန်မာကျပ်ငွေဖြင့် အိတ်ဖွင့်တင်ဒါခေါ်ဆိုလိုပါသည် -

စဉ်	တင်ဒါအမှတ်	အမျိုးအမည်
(က)	Tender No. 24(T)/EPGE (REHP)/ 2025-2026	ဘီလူးချောင်း(၂) ဓာတ်အားပေးစက်ရုံ အတွက် လျှပ်စစ်ပိုင်းဆိုင်ရာ စက်အရုပ်စွမ်း(၈)မျိုး ဝယ်ယူခြင်း။
(ခ)	Tender No. 25(T)/EPGE (REHP)/ 2025-2026	ကွန်းချောင်းဓာတ်အားပေးစက်ရုံအတွက် လျှပ်စစ်ပိုင်းဆိုင်ရာ စက်အရုပ်စွမ်း(၇)မျိုး ဝယ်ယူခြင်း။
(ဂ)	Tender No. 26(T)/EPGE (REHP)/ 2025-2026	ပေါင်းလောင်းဓာတ်အားပေးစက်ရုံအတွက် လျှပ်စစ်ပိုင်းဆိုင်ရာ စက်အရုပ်စွမ်း(၇)မျိုး ဝယ်ယူခြင်း။
(ဃ)	Tender No. 27(T)/EPGE (REHP)/ 2025-2026	ကွန်းချောင်းဓာတ်အားပေးစက်ရုံရှိ အမှတ်(၁)စက်၏ Excitation System အဆင့်မြှင့်ခြင်းလုပ်ငန်း။
(င)	Tender No. 28(T)/EPGE (REHP)/ 2025-2026	နန်ဈီဆက်အားပေးစက်ရုံရှိ အမှတ်(၁)စက်၏ Excitation System အဆင့်မြှင့်ခြင်းလုပ်ငန်း။

၂။ ခေါ်ဆိုမည့်တင်ဒါများ၏ နည်းပညာစံချိန်စံညွှန်း အဆိုပြုလွှာ (Technical Proposal) စာအိတ်(က)နှင့် ဈေးနှုန်းအဆိုပြုလွှာ (Financial Proposal) စာအိတ်(ခ)တို့အား သီးခြားစီချိပ်တိတ်၍ တင်ဒါပိတ်ရက်၏ (၁၃:၀၀)နာရီ နောက်ဆုံးထားရှိ (လုပ်ကိုယ်တိုင်) လာရောက်တင်သွင်းရမည်။

၃။	**တင်ဒါစတင်ရောင်းချမည့်ရက်**	- (၁၇.၆.၂၀၂၅)ရက်မှ(၃၀.၆.၂၀၂၅)ရက်အထိ
၄။	**တင်ဒါရောင်းချမည့်အချိန်**	- (၁၀:၀၀)နာရီမှ (၁၆:၀၀)နာရီအထိ
၅။	**တင်ဒါပိတ်ရက်နှင့် အချိန်**	- (၁.၇.၂၀၂၅) ရက်၊ (၁၃:၀၀)နာရီ
၆။	**တင်ဒါရောင်းချမည့်နေရာ**	- လျှပ်စစ်ဓာတ်အားထုတ်လုပ်ရေးလုပ်ငန်း၊ ပစ္စည်းဖြည့်တင်းရေးဌာန၊ နံ၃အမှတ်(၂၇)၊ နေပြည်တော်
၇။	**တင်ဒါလက်ခံမည့်နေရာ**	- လျှပ်စစ်စွမ်းအားဝန်ကြီးဌာန၊ နေပြည်တော်ဗဟိုသင်တန်းကျောင်း၊ (လျှပ်စစ်ဓာတ်အားထုတ်လုပ်ရေးလုပ်ငန်း မေဝါတော်ယာဉ်ဌာန)

၈။ တင်ဒါပုံစံများအား ဝန်ကြီးဌာန Web-Portal (www.moep.gov.mm) တွင်လည်း ကြော်ငြာထားမည်ဖြစ်ပါသည်။

တင်ဒါလက်ခံရေးနှင့်စီစစ်ရေးကော်မတီ (ဖုန်း-၀၉- ၄၄၈၅၃၃)

ကန့်ကွက်နိုင်ပါကြောင်း

ရန်ကုန်တိုင်းဒေသကြီး၊ မြောက်ဥက္ကလာပမြို့နယ်၊ မြေတိုင်းရပ်ကွက်အမှတ် (၈၂)၊ မင်းရန့်အောင် (၁)လမ်း၊ မြေကွက်အမှတ် (၃၆)၊ အကျယ်အဝန်း (၄၀၀၀ × ၆၀၀၀)ရှိ ဦးသန့်ဇင်ထွန်း (၁၂/၃ကတ (နိုင်) ၁၃၁၅၅၂) အမည်ပေါက် နှစ်(၆၀)ဂရန် မြေကွက်နှင့် ယင်းမြေကွက်ပေါ်ရှိ အကျိုးခံစားခွင့် အရပ်ရပ်အားလုံးတို့ကို ရောင်းချပိုင်ခွင့်ရှိသူ အမည်ပေါက်ပိုင်ရှင် ဦးသန့်ဇင်ထွန်း ထံမှကျွန်ုပ်တို့၏ မိတ်ဆွေက ဝယ်ယူရန် အတွက်စရန်ငွေ ပေးချေထားပြီး ဖြစ်ပါသည်။ အရောင်းအဝယ်အား ကန့်ကွက်လိုပါက ကျွန်ုပ်တို့ထံသို့ စာရွက်စာတမ်းအထောက်အထားမူရင်းများဖြင့် ယနေ့မှစ၍ (၇)ရက်အတွင်းလာရောက်ကန့်ကွက်နိုင်ပါသည်။ ထိုရက်ကျော်လွန်ပါက အရောင်းအဝယ်ကိစ္စကို ဥပဒေနှင့်အညီ ဆက်လက်ဆောင်ရွက်သွားမည်ဖြစ်ကြောင်း အများသိစေရန် ကြေညာအပ်ပါသည်။

လွှဲအပ်ညွှန်ကြားချက်အရ

ဦးခင်မောင်ဦး
LL.B, D.B.L, D.I.L.,
တရားလွှတ်တော်ရှေ့နေ(စဉ်-၈၈၅၂)

ခေါ်လင်းလင်းထက်
LL.B,
အထက်တန်းရှေ့နေ(စဉ်-၄၈၃၃၈)

၀၉ ၅၅၀ ၆၁၄ ၊ ၀၉ ၄၅၅၅၀ ၆၁၄

ကန့်ကွက်နိုင်ပါကြောင်း

ရန်ကုန်တိုင်းဒေသကြီး၊ ဒဂုံမြို့သစ်(တောင်ပိုင်း)မြို့နယ်၊ မြေတိုင်းရပ်ကွက်အမှတ် (၁၈)၊ ကျွန်းချွေမြိုင် (၆)လမ်း၊ မြေကွက်အမှတ် (၁၀၈၈)၊ အကျယ်အဝန်း (၄၂ပေ×၆၀ပေ)ရှိ ဦးမောင်နီ (AA-၀၅၉၆၉၁) အမည်ပေါက် နှစ်(၆၀)ဂရန်မြေကွက်အနှက်မှ မြေကွက်အမှတ် (၁၀၈၉)နှင့်ကပ်လျက် (၃၂ပေ × ၆၀ပေ)ရှိ မြေကွက်နှင့် ယင်းမြေကွက်ပေါ်ရှိ အကျိုးခံစားခွင့် အရပ်ရပ်အားလုံးတို့ကို ရောင်းချပိုင်ခွင့်ရှိသူ ခေါ်နီလာသန်း (၆/ကသန (နိုင်) ၀၀၉၇၀၇) ထံမှ ကျွန်ုပ်၏ မိတ်ဆွေက ဝယ်ယူရန် အတွက်စရန်ငွေ ပေးချေထားပြီးဖြစ်ပါသည်။ အရောင်းအဝယ်အား ကန့်ကွက်လိုပါက ကျွန်ုပ်ထံသို့ စာရွက်စာတမ်း အထောက်အထားမူရင်းများဖြင့် ယနေ့မှစ၍ (၇)ရက်အတွင်း လာရောက်ကန့်ကွက်နိုင်ပါသည်။ ထိုရက်ကျော်လွန်ပါက အရောင်းအဝယ်ကိစ္စကို ဥပဒေနှင့်အညီ ဆက်လက်ဆောင်ရွက်သွားမည်ဖြစ်ကြောင်း အများသိစေရန် ကြေညာအပ်ပါသည်။

လွှဲအပ်ညွှန်ကြားချက်အရ
ခေါ်အေးအေးမူ
LL.B, D.B.L., M.A. (Business Law)
တရားလွှတ်တော်ရှေ့နေ(စဉ်-၁၁၇၀၉)
၀၉ ၄၃၁၁ ၅၁၀၅

ကန့်ကွက်နိုင်ပါကြောင်း

ပြည်ဖြို့၊ ရွာဘဲရပ်ကွက်၊ အကွက်အမှတ်-(၁၃)၊ အကွက်အမည်-(ရွာဘဲအရှေ့အကွက်)၊ ဦးပိုင်အမှတ်-(၇၄)၊ ဧရိယာ ၁သမ ၀၆၉ ဧကအနေကမ္ဘာ ၀ ၁သမ ၈၅၁ ဧကရှိ ဦးခင်လှအမည်ပေါက် ဘိုးဘဝိုင်ခြံမြေကွက်အား ခေါ်မွေးမွေးရီ (၁) ခေါ်ငွေးငွေးဟန်နှင့် ခေါ်လှလှဟန်တို့မှ ဘိုးဘွားပိုင် မြေကွက်အား အဖြိုးအပိုင်လွှဲပြောင်းရောင်းချခြင်းစာချုပ်ကို ၃-၁၂-၂၀၂၄ ရက်တွင် မှတ်ပုံတင်စာချုပ်အမှတ်-(၁၉၀/၂၀၂၄)ဖြင့် ဆောင်ရွက်ပြီးနောက် ဦးခင်လှမှ ဘိုးဘဝိုင်မြေကွက်ကို ခေါ်မွေးမွေးရီ(၁)ခေါ်ငွေးငွေးဟန်နှင့် ခေါ်လှလှဟန်ထံသို့ လွှဲပြောင်းရောင်းချပြီးဖြစ်ပါသဖြင့် မြေကွက်ရရှိသူ ခေါ်မွေးမွေးရီ(၁)ခေါ်ငွေးငွေးဟန်နှင့် ခေါ်လှလှဟန်တို့မှ ၄င်းတို့အမည်ဖြင့် ဘိုးဘဝိုင်အမည်ပြောင်း လျှောက်ထားမှုနှင့်ပတ်သက်၍ ကန့်ကွက်လိုသူများရှိပါက ဤကြေညာပါသည့်ရက်မှစ၍ (၁၅)ရက်အတွင်း စာရွက်စာတမ်းအထောက်အထားပြည့်စုံစွာဖြင့် ကန့်ကွက်နိုင်ပါကြောင်းနှင့် ကန့်ကွက်ရန်မရှိပါက ဘိုးဘဝိုင်အမည်ပြောင်းအား ဆက်လက်လုပ်ဆောင်သွားမည်ဖြစ်ကြောင်း ကြေညာအပ်ပါသည်။

ခေါ်မွေးမွေးရီ(၁)ခေါ်ငွေးငွေးဟန်၊ ခေါ်လှလှဟန်
အမှတ်(၄၂)၊ ကုန်သည်လမ်း၊ ကျောင်းကြီးအိုးတန်းရပ်ကွက်၊ ပြည်ဖြို့

Proximity Finance Microfinance Company Limited ၏
ဒါရိုက်တာပြောင်းလဲခန့်အပ်ခြင်း

Proximity Finance Microfinance Company Limited ၏ ယခင် ဒါရိုက်တာဖြစ်သော Mr. OLE PEDER SANDSBRAATEN သည် ဒါရိုက်တာအဖြစ်မမှ နုတ်ထွက်ခဲ့ပြီး၊ ၅-၆-၂၀၂၅ရက်၏ အစုရှယ်ယာရင်းနှင့် ဒါရိုက်တာများ ဆုံးဖြတ်ချက်အရ Mr. ANDERS THORBJORNSEN အား ဒါရိုက်တာ အသစ်အဖြစ် ခန့်အပ်လိုက်ပါကြောင်း အများသိစေရန် ကြေညာအပ်ပါသည်။

Proximity Finance Microfinance Company Limited

ကန့်ကွက်နိုင်ပါကြောင်း

ပြည်ဖြို့၊ ရွာဘဲရပ်ကွက်၊ အကွက်အမှတ်-(၁၃)၊ အကွက်အမည်-(ရွာဘဲအရှေ့အကွက်)၊ ဦးပိုင်အမှတ်-(၇၄)၊ ဧရိယာ ၁သမ ၀၆၉ ဧကအနေကမ္ဘာ ၀ ၁သမ ၈၅၁ ဧကရှိ ဦးခင်လှအမည်ပေါက် ဘိုးဘဝိုင်ခြံမြေကွက်အား ခေါ်မွေးမွေးရီ (၁) ခေါ်ငွေးငွေးဟန်နှင့် ခေါ်လှလှဟန်တို့မှ ဘိုးဘွားပိုင် မြေကွက်အား အဖြိုးအပိုင်လွှဲပြောင်းရောင်းချခြင်းစာချုပ်ကို ၃-၁၂-၂၀၂၄ ရက်တွင် မှတ်ပုံတင်စာချုပ်အမှတ်-(၁၉၀/၂၀၂၄)ဖြင့် ဆောင်ရွက်ပြီးနောက် ဦးခင်လှမှ ဘိုးဘဝိုင်မြေကွက်ကို ခေါ်မွေးမွေးရီ(၁)ခေါ်ငွေးငွေးဟန်နှင့် ခေါ်လှလှဟန်ထံသို့ လွှဲပြောင်းရောင်းချပြီးဖြစ်ပါသဖြင့် မြေကွက်ရရှိသူ ခေါ်မွေးမွေးရီ(၁)ခေါ်ငွေးငွေးဟန်နှင့် ခေါ်လှလှဟန်တို့မှ ၄င်းတို့အမည်ဖြင့် ဘိုးဘဝိုင်အမည်ပြောင်း လျှောက်ထားမှုနှင့်ပတ်သက်၍ ကန့်ကွက်လိုသူများရှိပါက ဤကြေညာပါသည့်ရက်မှစ၍ (၁၅)ရက်အတွင်း စာရွက်စာတမ်းအထောက်အထားပြည့်စုံစွာဖြင့် ကန့်ကွက်နိုင်ပါကြောင်းနှင့် ကန့်ကွက်ရန်မရှိပါက ဘိုးဘဝိုင်အမည်ပြောင်းအား ဆက်လက်လုပ်ဆောင်သွားမည်ဖြစ်ကြောင်း ကြေညာအပ်ပါသည်။

ခေါ်မွေးမွေးရီ(၁)ခေါ်ငွေးငွေးဟန်၊ ခေါ်လှလှဟန်
အမှတ်(၄၂)၊ ကုန်သည်လမ်း၊ ကျောင်းကြီးအိုးတန်းရပ်ကွက်၊ ပြည်ဖြို့

ဖောင်းကြွပျောက်လျှောက်ထားခြင်း

ယာဉ်အမှတ် ၁ဃ၁/ဂ၀၃၅ ၏ ဖောင်းကြွနံပါတ်ပြား ပျောက်ဆုံး၍ ထုတ်ပေးရန် လျှောက်ထားလာပါသဖြင့် ယခင်ဖောင်းကြွနံပါတ်ပြား ပျက်ပြယ်ပါကြောင်း အများသိစေရန် ကြေညာအပ်ပါသည်။

ကည၊ရန် ခရိုင်ရုံး(ကြေးမုဆိုး)
(ကျိုင်းတုံ)ကျိုင်းတုံမြို့

ဖောင်းကြွနံပါတ်ပြားမိတ္တူလျှောက်ထားခြင်း

ယာဉ်အမှတ် 69W/59960 ၏ ဖောင်းကြွနံပါတ်ပြား ပျောက်ဆုံး၍ ထုတ်ပေးရန် လျှောက်ထားလာပါသဖြင့် ယခု ဖောင်းကြွနံပါတ်ပြား ပျက်ပြယ်ကြောင်း အများသိစေရန် ကြေညာအပ်ပါသည်။

ကည၊ရန် ခရိုင်ရုံး(တောင်ငူ)

ကြော်ငြာစာ

မန္တလေးမြို့၊ အောင်မြေသာစံမြို့နယ်အနှိပ်တော်ရပ်ကွက်၊ အကွက် အမှတ်(၄၁၇)၊ ဦးပိုင်အမှတ် (၇၄-၆)/၁ခဲစင်းအရှေ့ခြမ်း+နောက်ခြမ်း။ ၅၈x မြေပတ်လမ်းကြား ၁၉x၂၂ လမ်းကြားရှိ ဂရန်မြေကွက်အမည်ပေါက်သူ ဦးအောင်ကျော်ကျော် ၉/မနမ(နိုင်)၀၆၃၀၇၊ ခေါ်နွယ်ညီမျိ ၉/မနမ(နိုင်)၁၀၄၃၉၉ တို့က ဂရန် စာချုပ်တင်ပြု ခဲစင်းပြမှတ်ပုံတင်အရောင်းအဝယ်စာချုပ် ချုပ်ဆိုရန်အတွက် မြေပုံ၊ မြေရာဇင်ရေးကူးခွင့်ပြုပါရန်လျှောက်ထားလာပါသည်။ ကန့်ကွက်လိုပါက ခိုင်လုံသော အထောက်အထားများ၊ မှတ်ပုံတင်စာချုပ် စာတမ်းများ၊ တရားရုံး ဒီကရီများဖြင့် ၁၄ ရက်အတွင်း ကန့်ကွက်နိုင်ပါသည်။

မြို့ပြစီမံကိန်းနှင့် မြေစီမံခန့်ခွဲမှုဌာန
မန္တလေးမြို့တော်စည်ပင်သာယာရေးကော်မတီ

ကြော်ငြာစာ

မန္တလေးမြို့၊ အောရပုလေမြို့နယ်၊ နတ်ရေကန်ရပ်ကွက်၊ အကွက် အမှတ်(၀၀-၃၂)၊ ဦးပိုင်အမှတ်-၁-၁(ခဲစင်း)၊ ၆၂လမ်း၊ ၁၄၀x၁၄၁လမ်းကြားရှိ ဂရန်မြေကွက်အမည်ပေါက်သူ ဦးကျော်ကျော်ဝင်း(၁)ရန်ကွေ့ယုံ ၁၃/တယန (နိုင်)၀၀၀၃၀၅ က အမှုတွဲအမှတ် (၀၅၂၀/၂၀၂၅-၂၀၂၆) ဖြင့် ဦးပိုင်ခွဲ လျှောက်ထားလာပါသည်။ ကန့်ကွက်လိုပါက ခိုင်လုံသော အထောက် အထားများ၊ မှတ်ပုံတင်စာချုပ်စာတမ်းများ၊ တရားရုံးဒီကရီများဖြင့် ၁၄ ရက်အတွင်း ကန့်ကွက်နိုင်ပါသည်။

မြို့ပြစီမံကိန်းနှင့် မြေစီမံခန့်ခွဲမှုဌာန
မန္တလေးမြို့တော်စည်ပင်သာယာရေးကော်မတီ

ဖောင်းကြွပျောက်လျှောက်ထားခြင်း

ယာဉ်အမှတ် 9J/9990 ၏ ဖောင်းကြွနံပါတ်ပြား ပျောက်ဆုံး၍ထုတ်ပေးရန် လျှောက်ထားလာပါသဖြင့် ယခင်ဖောင်းကြွနံပါတ်ပြား ပျက်ပြယ်ပါကြောင်း အများသိစေရန် ကြေညာ အပ်ပါသည်။

ကည၊ရန်တွဲဖက်ပြည်နယ်ရုံး
(ကျိုင်းတုံ)ကျိုင်းတုံမြို့

ဖောင်းကြွပျောက်လျှောက်ထားခြင်း

ယာဉ်အမှတ် 3F/5252 ၏ ဖောင်းကြွနံပါတ်ပြား ပျောက်ဆုံး၍ ထုတ်ပေးရန် လျှောက်ထားလာပါသဖြင့် ယခင်ဖောင်းကြွနံပါတ်ပြား ပျက်ပြယ်ပါကြောင်း အများသိစေရန် ကြေညာအပ်ပါသည်။

ကည၊ရန် တွဲဖက်ပြည်နယ်ရုံး
(ကျိုင်းတုံ)ကျိုင်းတုံမြို့

ဖောင်းကြွပျောက်လျှောက်ထားခြင်း

ယာဉ်အမှတ် 3E/1770 ၏ ဖောင်းကြွနံပါတ်ပြား ပျောက်ဆုံး၍ ထုတ်ပေးရန် လျှောက်ထားလာပါသဖြင့် ယခင်ဖောင်းကြွနံပါတ်ပြား ပျက်ပြယ်ပါကြောင်း အများသိစေရန် ကြေညာအပ်ပါသည်။

ကည၊ရန်တွဲဖက်ပြည်နယ်ရုံး
(ကျိုင်းတုံ)ကျိုင်းတုံမြို့

ကန့်ကွက်နိုင်ကြောင်းကြေညာခြင်း

နေပြည်တော်၊ ပုဗ္ဗသိရိမြို့၊ မြေတိုင်းရပ်ကွက်အမှတ် ၁၁/ပုဗ္ဗသိရိမြောက်ရပ်၊ သုခဒီပရပ်ကွက်မှ မြေဧရိယာ ၀ ၁သမ ၀၅၅ဧကရှိ ဦးမြင့်သန်း (၉/ပမန(နိုင်) ၀၆၇၁၀၉ (၁)ဦးချန်ထွန်း အမည်ပေါက်နှစ်(၃၀)မြေငှားစာချုပ်မြေကွက်အမှတ် (၀-၃၃၇၉၅) ကိုမေနေပြည်တော်စာချုပ်စာတမ်းမှတ်ပုံတင်ရုံး၏အထူးကိုယ်စားလှယ် လွှဲစာအမှတ် ၃၂၄/၂၀၂၁ (၁၆-၃-၂၀၂၁) ဖြင့် မြေကွက်အမည်ပေါက်၏ အထူး ကိုယ်စားလှယ်ယူစာရရှိထားသူ ခေါ်မေသက်ကျော် ၁၃/တကန(နိုင်)၅၆၇၁၈ (၁)ဦးကျော်စိုးမှ ဦးဇော်မင်းထွေး ၁/ဗမန(နိုင်)၀၆၉၉၈၀၊ ခေါ်မေသက်ကျော် ၁၃/တကန(နိုင်)၅၆၇၁၈ နှင့် မှတ်ပုံတင်အရောင်းအဝယ်စာချုပ်ချုပ်ဆိုရန်အတွက် မြေပုံ၊ မြေရာဇင်ရေးကူးပေးပါရန် လျှောက်ထားလာပါသဖြင့် ကန့်ကွက်လိုသူ များအနေဖြင့် တရားဝင်ပိုင်ဆိုင်မှုစာချုပ်စာတမ်းများ၊ တရားရုံး အမိန့်ဒီကရီများ အထောက်အထားနိုင်လုံစွာတင်ပြ၍ နေပြည်တော်စည် ပင်သာယာရေးကော်မတီ၊ မြို့ပြစီမံကိန်းနှင့်မြေစီမံခန့်ခွဲမှုဌာနသို့ ဤကြေညာချက်ပါရှိသည့်ရက်မှစ၍ ၁၅ရက်အတွင်း လာရောက် ကန့်ကွက်နိုင်ကြောင်းနှင့် သတ်မှတ်ကာလအတွင်း ကန့်ကွက်မှုမရှိပါက ဌာနဆု၏လုပ်ထုံးလုပ်နည်းများနှင့်အညီ မြေပုံ/မြေရာဇင် ရေးကူးခွင့် လျှောက်ထားလာလျှင်အား ဆက်လက်ဆောင်ရွက်ပေးသွားမည်ဖြစ် ကြောင်း ကြေညာလိုက်သည်။

မြို့ပြစီမံကိန်းနှင့် မြေစီမံခန့်ခွဲမှုဌာန
နေပြည်တော်စည်ပင်သာယာရေးကော်မတီ

ခေါ်ချယ်ရိုးမြူ နှင့် အများသိစေရန်ကြေညာခြင်း

ရန်ကုန်တိုင်းဒေသကြီး၊ မြောက်ဥက္ကလာပမြို့နယ်၊ သီရိရတနာလက္ကားဈေးဝင်း၊ K-42 လူနေရုံးခန်းနေ ဦးဇင်ထွန်းလင်း (၁)ဦးတိုးထွန်း ၁၂/အစန(နိုင်)၇၁၀၂၂၏ လွှဲအပ်ညွှန်ကြားချက်အရ အောက်ပါအတိုင်း အသိပေးကြေညာ အပ်ပါသည်- ဦးဇင်ထွန်းလင်းနှင့် ခေါ်ချယ်ရိုးမြူ (၁)ဦးဗျိုးဘော်ဘကို ၁၂/အစန(နိုင်)၁၉၂၅၆ ကိုင်ဆောင်သူတို့သည် ၁၇-၈-၂၀၂၁ ရက်ကတည်းက ခေါ်ချယ်ရိုးမြူ၏သဘော ဆန္ဒအတိုင်း K 42 လူနေရုံးခန်းသို့ပြုလုပ်ယူဆောင်လာသော "နန်ဦးသဘောတူ အကြောင်းလင်မယားအဖြစ်မှ ကွာရှင်းပြတ်ခဲခြင်းစာချုပ်"တွင်သက်သေ အများရေ့ လက်မှတ်ရေးထိုးကြပြီး (၁) 3E/3471 RAV4 2001 MODEL အပြာရောင်ယာဉ်(၁)စီး၊ (၂) ရန်ကုန်တိုင်းဒေသကြီး၊ မမှ၁ဘီမြို့နယ်အမှတ်(၃) တိုးချဲရပ်ကွက်၊ မြေကွက် အမှတ် (EE-၁၉)၊ ၀၀(၄၀'x၆၀')၊ ဧရိယာ ၀ ၁သမ ၀၃၆ဧက အကျယ်အဝန်း ရှိသောမြေကွက်၊ (၃)ရန်ကုန်တိုင်းဒေသကြီး၊အင်းစိန်မြို့နယ်၊ တောင်သူကုန်း ရပ်ကွက်၊ ဦးစံလုံးလမ်းအမှတ် (၁၅၁၆)၊ ၀၀ (၂၅' x ၂၅') ဧရိယာ ၀ ၁သမ ၀၁၅ အကျယ်အဝန်းရှိသော မြေကွက်၊ (၄)ရန်ကုန်တိုင်းဒေသကြီး၊ မင်္ဂလာဒုံမြို့နယ်၊ ဘုရားလေးကွေ့၊ တောရကျောင်း ၅လမ်း၊ ၀၀(၂၅'x၆၃')၊ ဧရိယာ ၀ ၁သမ ၀၃၆ဧကအကျယ်အဝန်းရှိသော အိမ်ခွဲခြံ အစရှိသည်တို့နှင့် ပတ်သက်သည့် ပိုင်ဆိုင်မှုစာရွက်စာတမ်း(မူရင်း)များအားလုံးကို ခေါ်ချယ်ရိုးမြူမှ ယူဆောင်သွားရ၍ ပစ္စည်းလက်ရောက်ခဲ့ဝေပြီး ဖြစ်ပါသည်။ ကွာရှင်းလက်မှတ်ရေးထိုးပြီးဖြစ်သော ၁၇-၈-၂၀၂၁ရက် နောက်ပိုင်း ခေါ်ချယ်ရိုးမြူသည် လက်ရောက်ခွဲဝေရမည့်သွား ပါသော အထက်ဖေါ်ပြပါ ပစ္စည်းစာရင်းမှအမှတ်စဉ် (၁)၊ (၂) တို့အားရောင်းချခဲ့ပြီး (၁၂-၆-၂၀၂၅) ရက်နေ့တွင် အမှတ်စဉ် (၃) ပစ္စည်းအား ဒွေကျပ်သိန်း (၁၅၀၀)ဖြင့် ထပ်မံရောင်းချခဲ့၍ (၂) ရက်အကြာဖြစ်သော (၁၄-၆-၂၀၂၅)ရက်တွင် ဦးဇင်ထွန်းလင်း၏ ဆွေမျိုးသားချင်းများနှင့် အသိမိတ်ဆွေများထံသို့ ၎င်းကသာလျှင် တရားဝင် ဇနီးမယားဖြစ်ပြီး လက်ထက်ပွဲပေးပစ္စည်းများအားလုံးနှင့်ပတ်သက်၍ ၎င်း၏ ခွင့်ပြုချက်မပါရှိဘဲ ဦးဇင်ထွန်းလင်းအပါအဝင် မည်သူတစ်ဦးကမဟောက်ကမှု၊ ရောင်းချခြင်း၊ ပေါင်နှံခြင်းမပြုရန်ပါရှိသော သတင်းစာကြေညာချက်အား ပေးဝေလာပါသဖြင့် ဖြစ်ရပ်မှန်မှာဦးဇင်ထွန်းလင်းနှင့် ခေါ်ချယ်ရိုးမြူတို့သည် ၁၇-၈-၂၀၂၁ရက်ကတည်းက ကွာရှင်းပြတ်ခဲခြင်းနှင့်၊ ပစ္စည်းခွဲဝေခြင်းများ ဆောင်ရွက်ပြီးဖြစ်ပါကြောင်း အဆိုပါကိစ္စရပ်အတွက် ဥပဒေနှင့်အညီ အဆုံးဖြတ် ခံယူမှုနဲ့ ဆောင်ရွက်လျက်ရှိပါကြောင်း အများသိစေရန် ကြေညာအပ်ပါသည်။

ဦးဇင်ထွန်းလင်း၏လွှဲအပ်ညွှန်ကြားချက်အရ-
ခေါ်ခွမ္မာဖြင့် တရားလွှတ်တော်ရှေ့နေ (စဉ်-၈၂၅၃/၁၀-၁၅-၂၀၁၂)
အမှတ်(၄၉၃)၊ အခန်း(၃၅)၆)၊နေ၊ရံဘုရားလမ်း၊ (၅)ရပ်ကွက်၊
မရမင်းကုန်းမြို့နယ်
ဖုန်း-၀၉-၅၀၀၅၂၃ ၊ ၀၉-၄၄၃၃၂၅

ကန့်ကွက်နိုင်ပါကြောင်း အများသိစေရန် ကြေညာခြင်း

ပဲခူးတိုင်းဒေသကြီး၊ ပြည်ခရိုင်၊ ပြည်မြို့၊ ကျောင်းကြီးအိုးတန်း ရပ်ကွက်၊ အမှတ်(၂၂)၊ အကွက် အမှတ်(၇)၊ အကွက်အမည် (ကျောင်းကြီး အကွက်)၊ ဦးပိုင်အမှတ်(၅၂)၊ ဧရိယာ ၀ ၁သမ ၂၂ ဧကရှိ ဦးကျော်ကျော်ဝင်း (ဘ)ဦးကိုရီ ၉/မနန(နိုင်)၀၂၃၂၂၄ မှ ဆက်လက်ဆောင်ရွက်သွားမည် ဖြစ်ပါသဖြင့် ကန့်ကွက်လိုသူများရှိပါက ပြင်ဦးလွင်ခရိုင်/မြို့နယ်အထွေထွေ အုပ်ချုပ်ရေးဦးစီးဌာနရုံးသို့ ကြော်ငြာ ပါသည့်ရက်မှစ၍ ၁၅ ရက်အတွင်း မြေပိုင်ဆိုင်မှု အထောက်အထား ပြည့်စုံစွာဖြင့် လာရောက်ကန့်ကွက် နိုင်ပါကြောင်း ကြေညာအပ်ပါသည်။

မြို့နယ်အထွေထွေ
အုပ်ချုပ်ရေးဦးစီးဌာန
ပြင်ဦးလွင်မြို့

ကန့်ကွက်နိုင်ကြောင်း အသိပေးကြေညာခြင်း

ပြင်ဦးလွင်မြို့၊ ရင်ကွက်ကြီး(၃)၊ ကွင်း/အကွက်အမှတ်(၅/ကုလားတန်း ရပ်)၊ ဦးပိုင်အမှတ်(၁၄)၊ ဧရိယာ ၀ ၁သမ ၀၆၉ ဧကရှိ မြေကွက်အား မြေငှားဂရန် (သက်တမ်းတိုး) လျှောက်ထားနိုင်ရေး ဦးအောင်သန်း (ခ)ကီရိရှိ ၉/မနန(နိုင်)၀၂၃၂၂၄ မှ ဆက်လက်ဆောင်ရွက်သွားမည် ဖြစ်ပါသဖြင့် ကန့်ကွက်လိုသူများရှိပါက ပြင်ဦးလွင်ခရိုင်/မြို့နယ်အထွေထွေ အုပ်ချုပ်ရေးဦးစီးဌာနရုံးသို့ ကြော်ငြာ ပါသည့်ရက်မှစ၍ ၁၅ ရက်အတွင်း မြေပိုင်ဆိုင်မှု အထောက်အထား ပြည့်စုံစွာဖြင့် လာရောက်ကန့်ကွက် နိုင်ပါကြောင်း ကြေညာအပ်ပါသည်။

မြို့နယ်အထွေထွေ
အုပ်ချုပ်ရေးဦးစီးဌာန
ပြင်ဦးလွင်မြို့

ပျောက်ဆုံးကြောင်း

မကွေးတိုင်းဒေသကြီး၊ မင်းလှမြို့နယ် မြို့သစ်ကျေးရွာအုပ်စု၊ မြို့သစ်ကျေးရွာနေ ဦးလေးလွင် ၏ သား မောင်အောင်လွင်ဦး ၈/မသန(နိုင်) ၀၉၆၂၀၅၅၏ နိုင်ငံကူးလက်မှတ် အမှတ်(မမှတ်မိ) မှာ ပျောက်ဆုံးသွားပါသဖြင့်တွေ့ရှိပါက အကြောင်းကြားပေးပါရန်။

ဖုန်း-09 400 356 016

ပျောက်ဆုံးကြောင်း

မကွေးတိုင်းဒေသကြီး၊မြို့သစ်မြို့နယ် လွင်ပြင်စုရွာနေ ဦးသန်းစော်ဦး ၏ သား မောင်စော်မင်းနိုင် ၈/မသန(နိုင်) ၁၇၆၁၈၂ ၏နိုင်ငံကူးလက်မှတ်အမှတ် MH 058258 မှာ ပျောက်ဆုံးသွားပါသဖြင့်တွေ့ရှိပါက အကြောင်းကြားပေးပါရန်။

ဖုန်း-09 264 809 659

ကန့်ကွက်နိုင်ပါကြောင်း

ရန်ကုန်တိုင်းဒေသကြီး၊ လှိုင်သာယာ(အရှေ့ပိုင်း)မြို့နယ်၊ ကျန်စစ်မင်းအိမ်ရာ (အပိုင်း-၁)၊ လေးခန်းတွဲ၊ (၅)ထပ်၊ တိုက်အမှတ်(၉၆၆)၊ အခန်းအမှတ်(၀၀၃)၊ မြေညီထပ်၊ ဦးမင်းသန်းထိုက်ဦး အမည်ပေါက်တိုက်ခန်းနှင့်ယင်းတိုက်ခန်းတွင် တပ်ဆင်ထားသောရေမော်တာ၊ လျှပ်စစ်မီတာအပါအဝင် အကျိုးခံစားခွင့်အား လုံးကိုဝယ်ယူပိုင်ဆိုင်၍ ရောင်းချပိုင်ခွင့်ရှိကြောင်း ဝန်ခံကတိပြုသူ ခေါ်သဲစုဝေ ၁၄/အဂ(နိုင်)၁၂၉၃၃၅ ထံမှ အပြီးအပိုင်ဝယ်ယူရန် ကျွန်ုပ်၏မိတ်ဆွေဖြစ်သူ ခေါ်ခိုင်မောထွန်း ၈/ပခက(နိုင်)၂၄၉၇၄ က စရန်ငွေပေးထားပြီးဖြစ်ပါသည်။

ကန့်ကွက်လိုသူများရှိပါက ဤကြော်ငြာပါသည့်ရက်မှစ၍ ၃နှစ်ခန့်အတွင်း ခိုင်မာသော အထောက်အထားမူရင်းနှင့်တကွ ကျွန်ုပ်ထံလာရောက်ကန့်ကွက် နိုင်ပါသည်။ သတ်မှတ်ရက်အတွင်း ကန့်ကွက်ခြင်းမရှိပါက အရောင်းအဝယ်ကို ဥပဒေနှင့်အညီ ဆက်လက်ဆောင်ရွက်သွားမည်ဖြစ်ကြောင်း အများ

စက်မှုနည်းကြီးဌာန
အမှတ်(၂)အကြီးစားစက်မှုလုပ်ငန်း
အမှတ်(၂၄) အကြီးစားစက်ရုံ(၁၇)ပိုင် မြေကွက်အမှတ်(၄၇၆) ရှိ
မြေနှင့် အဆောက်အအုံများအား ပုဂ္ဂလိကသို့
နှစ်တိုင်းရမ်းဆောင်ရွက်ရန်အတွက် တင်ဒါခေါ်ယူခြင်း

၁။ ရန်ကုန်တိုင်းဒေသကြီး၊ တောင်ဒဂုံမြို့နယ်၊ စက်မှုဇုန်(၁)၊ (၂၃)ရပ်ကွက်၊ မိုးကုတ်လမ်း၊ အမှတ်(၄၇၆)တွင်တည်ရှိသည့် အမှတ်(၂၄)အကြီးစားစက်ရုံ(၁၇)ရှိ အောက်ဖော်ပြပါမြေနှင့် အဆောက်အအုံများအား ပုဂ္ဂလိကလုပ်ငန်းရင်းများသို့ ကာလတို (၅)နှစ် ငှားရမ်းဆောင်ရွက်နိုင်ရန် အတွက် တင်ဒါခေါ်ယူသွားမည်ဖြစ်ပါသည်–

တင်ဒါအမှတ်စဉ်(၁)	မြေဧရိယာ ၀ ဒသမ ၉၇ ဧက နှင့် ယင်းမြေပေါ်ရှိ အဆောက်အုံ (၂)လုံး၊ Transformer (၁)လုံး (စက်မှုထုတ်ကုန် ၊ စားသောက်ကုန် နှင့် သို့လှောင်ရုံလုပ်ငန်းများ ဆောင်ရွက်ရန်)
တင်ဒါအမှတ်စဉ်(၂)	မြေဧရိယာ ၁၃ ဒသမ ၄ ဧက နှင့် ယင်းမြေပေါ်ရှိ အဆောက်အအုံ(၁၁)လုံး (လျှပ်စစ်သုံးယာဉ်များတပ်ဆင်ထုတ်လုပ်ဖြန့်ဖြူးခြင်း လုပ်ငန်းဆောင်ရွက်ရန်)
တင်ဒါအမှတ်စဉ်(၃)	မြေလွတ်ဧရိယာ ၁ ဒသမ ၃၇ ဧက (စက်မှုထုတ်ကုန် ၊ စားသောက်ကုန် နှင့် သို့လှောင်ရုံလုပ်ငန်းများ ဆောင်ရွက်ရန်)
တင်ဒါအမှတ်စဉ်(၄)	ဆိုလာအလုပ်ရုံ၏ မြေဧရိယာ ၅ ဒသမ ၂၈ဧက နှင့် ယင်းမြေပေါ်ရှိ အဆောက်အအုံ (၁၈) လုံး (စက်မှုထုတ်ကုန်ပစ္စည်း ထုတ်လုပ်မှုလုပ်ငန်း ဆောင်ရွက်ရန်)

၂။ အပိုဒ် (၁)ပါ တင်ဒါ (၄) ခု အနက် အဆိုပြုလျှာဝယ်ယူလိုသည့် တင်ဒါအမှတ်စဉ်အား တင်ဒါအဆိုပြုလျှာပုံစံရွေးချယ်ဝယ်ယူ၍ တင်ဒါအဆိုပြုလျှာ တင်သွင်းနိုင်ပါသည်။

၃။ ရင်းနှီးမြှုပ်နှံမှု ဆောင်ရွက်လိုသော ပြည်တွင်း/ပြည်ပကုမ္ပဏီများသည် ၎င်းတို့၏ တင်ဒါအဆိုပြုလျှာကို စက်မှုနည်းကြီးဌာန ၊ အမှတ် (၂) အကြီးစားစက်မှုလုပ်ငန်း ၊ ဒီမိတ္တရေးဌာန ၊ ရုံးအမှတ် (၄၁) ၊ ရေပြည်တော်သို့ လိပ်မူ၍ (၁၈-၇-၂၀၂၅)ရက်၊ ညနေ (၃:၀၀)နာရီ (မြန်မာစံတော်ချိန်) အရောက် ပေးပို့တင်ပြရမည် ဖြစ်ပါသည်။

၄။ တင်ဒါအဆိုပြုလျှာပုံစံနှင့် အခြားသက်ဆိုင်ရာစာရွက်စာတမ်းများကို လုပ်ငန်းဆောင်ရွက်ရန် စီတိုဝင်စားကြောင်းဖော်ပြသည့် တင်ပြစာ၊ ကုမ္ပဏီဆိုင်ရာအထောက်အထားများနှင့် သက်တမ်းရှိ ကုမ္ပဏီမှတ်ပုံတင်တင်ပြ၍ အထက်ပါလိပ်စာတွင် ၁၈-၆-၂၀၂၅ရက်မှစ၍ လာရောက်ဝယ်ယူနိုင်ပါသည်။ (သိရှိလိုသည့်များကို ဆက်သွယ်မေးမြန်းရန် ဖုန်း-၀۱၆-၄၀၈၆၇၅၊ ၀۱၆-၄၀၈۶۷۶)

ကန့်ကွက်နိုင်ပါကြောင်း

ရန်ကုန်တိုင်းဒေသကြီး၊ ဒဂုံမြို့သစ်(အရှေ့ပိုင်း)မြို့နယ်၊မြေတိုင်းရပ်ကွက် အမှတ်(၁၄)၊ဥယျာဉ်လမ်း မြေကွက်အမှတ် (၈၉၃) ဟု ခေါ်တွင်သော ဦးမြင့်ဝေ (SBO-၁၄၇၄၂) အမည်ပေါက်အလျား (၄၀)ပေးအနဲ့ (၆၀)ပေ အကျယ်အနဲ့ရှိ နှစ်(၆၀) ပါမစ်မြေကွက်မှတာရားဝင်မခွဲစိတ်ရေးသည့်(ခြေရင်းခြမ်း) အလျား (၂၀)ပေးအနဲ့ (၆၀)ပေရှိ မြေကွက်နှင့်တကွလျှပ်စစ်မီး၊ နေအိမ်ကို လက်ရှိ ပိုင်ဆိုင်လျက်ရှိပြီး လွဲပြောင်းရေးဂျပိုင်ခွင့်ရှိကြောင်း အဆိုပြုပန်ခဲ့ ကတိပြုသူ ခေါ်လှဲလှဲလင်း ၁၂/ဥကဘ(နိုင်ငံ)၀၈၇၂၈ဂုဏ်ဗမ ကျွန်ပ်ဏာမိတ်ဆွေ ခေါ်သောဇင်ဦး ၁၂/တမန(နိုင်ငံ) ၁၀၁၅၂ က ဝယ်ယူရန် စရန်ငွေပေးချေထားပြီးဖြစ်ပါသည်။ အရောင်းအဝယ်ကိုကန့်ကွက်လိုပါကယခုနေ့မှစ၍ (၇)ရက်အတွင်း ပိုင်ဆိုင်မှု စာရွက်စာတမ်းမူရင်းများဖြင့် ကျွန်ပ်ထံသို့လာရောက်ကန့်ကွက်နိုင်ပါသည်။ ကန့်ကွက်ခြင်းမရှိပါကအရောင်းအဝယ်ကိုဥပဒေနှင့်အညီ ဆက်လက်ဆောင်ရွက်မည်ဖြစ်ကြောင်း အများသိစေရန် ကြေညာအပ်ပါသည်။

လွှဲအပ်သူ –	**လွှဲအပ်ညွှန်ကြားချက်အရ–**
ခေါ်သဇင်ဦး	**ဦးဝင်းဖေ B.A(Philo),H.G.P**
၁၂/တမန(နိုင်ငံ)၁၀၁၅၂	**အထက်တန်းရေနေ့ စဉ်-၇၆၅၂/ ၈၂**
	၅၅၃(ပ)တပ် (ခြေရင်းခန်း)မင်းရဲကျော်စွာ(ဥ)လမ်း (၇)ရပ်ကွက်၊တောင်ဥက္ကလာပမြို့နယ်၊
	ရန်ကုန်တိုင်းဒေသကြီး
	ဖုန်း – ၀၉-၄၃၀၆၅၇၉၁

ကြော်ငြာစာ

မန္တလေးမြို့၊ ပြည်ကြီးတံခွန်မြို့နယ်၊ (၁)ရပ်ကွက်၊ အကွက် အမှတ်(ဟ-၃)၊ ဦးပိုင်အမှတ် (၈၇)၊ ၇၁အဂ္ဂတ်ကြား။ ၁၁မိသဝက္ကလမ်းကြားရှိ တောဂရန်မြေကွက်အား အမည်ပေါက်သူ ဦးအုန်းရွှင် ၉/သပက(နိုင်ငံ)၀၃၃၀၉၇ ကမြေချထားမိန်ရှုရင်းမှာ လက်ဝယ်တွင် အသိမ်းလွန်၍ ပျောက်ဆုံးသွားကြောင်း ရဲစခန်း၊ ရပ်ကွက်အုပ်ချုပ် ရေးမှူးရုံးထောက်ခံချက်၊ တရားရုံးကျမ်းကျိန်ချက်၊ တောဂရန်တို့တင်ပြ၍ တောမှမြို့ပြောင်း၊ သက်တမ်းတိုး ရန်အတွက် မြေပုံ၊ မြေရာဇင်ရေးကူးခွင့်နှင့် အမှုတွဲ ဖွင့်လှစ်ခွင့်ပြုပါရန် လျှောက်ထားလာပါသည်။ ကန့်ကွက်လိုပါက ခိုင်လုံသော အထောက်အထားများ၊ မှတ်ပုံတင်စာချုပ်စာတမ်းများ၊ တရားရုံး ဒီကရီများဖြင့် ၁၄ရက်အတွင်း ကန့်ကွက်နိုင်ပါသည်။

မြို့ပြစီမံကိန်းနှင့် မြေစီမံခန့်ခွဲမှုဌာန၊
မန္တလေးမြို့တော်စည်ပင်သာယာရေးကော်မတီ

ယာဉ်မှတ်ပုံတင်စာအုပ် မိတ္တူလျှောက်ထားခြင်း

ယာဉ်အမှတ် 7E/9962 ယာဉ်လက်ဝယ်ရှိသူ ခေါ်ချောအိမိုင် ၁၂/၁၈ရ(မြောက်)၀၂၀၉၈ ဂ (ကမ-၃) ပျောက်ဆုံး၍ မိတ္တူထုတ်ပေးရန် လျှောက်ထားလာပါသည်။ ကန့်ကွက်လိုပါက ခိုင်လုံသောအထောက် အထားများဖြင့် ကြော်ငြာသည့်ရက်မှ ရက်၃၀အတွင်း အောက်ဖော်ပြပါရုံးသို့ လူကိုယ်တိုင် လာရောက် ကန့်ကွက်နိုင်ပါသည်။

ကည၊၊ တိုင်းဒေသကြီးရုံး
(ပဲခူး)

ကန့်ကွက်နိုင်ပါသည်

ယာဉ်အမှတ် 41W/16700 ယာဉ်လက်ဝယ်ရှိသူ ဦးဟန်ထွန်းဦး ၉/ကဆန(နိုင်ငံ)၀၀၈၀၀၂၈ ဂ (ကမ-၃) ပျောက်ဆုံး၍ မိတ္တူထုတ်ပေးရန် လျှောက်ထားလာပါသည်။ ကန့်ကွက်လိုပါက ခိုင်လုံသောအထောက် အထားများဖြင့် ကြော်ငြာသည့်ရက်မှ ရက် ၃၀ အတွင်း အောက်ဖော်ပြပါရုံးသို့ လူကိုယ်တိုင် လာရောက် ကန့်ကွက် နိုင်ပါသည်။

ကည၊၊ ခရိုင်ရုံး
(ကျောက်ဆည်)

အိတ်ဖွင့်တင်ဒါခေါ်ယူခြင်း

၁။ မန္တလေးမြို့တော်စည်ပင်သာယာရေးကော်မတီ၊ သန့်ရှင်းရေးဌာနမှ ၂၀၂၅-၂၀၂۶ ခု ဘဏ္ဍာရေးနှစ်အတွက် အမှိုက်သိမ်းဆည်းခြင်း ဆောင်ရွက်ရာတွင် အသုံးပြုသော အမှိုက်သိမ်း (TC)သံကန်(အကြီးအသေး)များနှင့် မြောင်းစာသိမ်း သံကန်များပြင်ဆင်ရန် အိတ်ဖွင့်တင်ဒါခေါ်ယူ လိုပါသည်။

၂။ သို့ဖြစ်ပါ၍ အမှိုက်သိမ်း(TC)သံကန် (အကြီးအသေး)များနှင့် မြောင်းစာသိမ်းသံကန်များပြင်ဆင်ရန် အိတ်ဖွင့်တင်ဒါတင်သွင်းလိုသူများမှ အောက်ဖော်ပြပါအတိုင်း အိတ်ဖွင့်တင်ဒါတင်သွင်းနိုင်ကြောင်း(၃တိယ)အကြိမ် အသိပေးကြေညာအပ်ပါသည်–

(က)	**အိတ်ဖွင့်တင်ဒါလျှောက်လွှာ စာတင်ရောင်းချမည့်ရက်**	– (၂၃-၆-၂၀၂၅) ရက်၊ (တနင်္လာနေ့)
(ခ)	**အိတ်ဖွင့်တင်ဒါတင်သွင်းရန် စာရင်းပေးသွင်းရမည့် ရက်/အချိန်**	– (၄- ၇ -၂၀၂၅) ရက်၊ (သောကြာနေ့) (၀၉ : ၃၀) နာရီမှ (၁၃ : ၃၀) နာရီထိ
(ဂ)	**အိတ်ဖွင့်တင်ဒါ ဆောင်ရွက်မည့်ရက်**	– (၉-၇-၂၀၂၅) ရက်(ဗုဒ္ဓဟူးနေ့) (ခန့်မှန်း)
(ဃ)	**အိတ်ဖွင့်တင်ဒါ တင်သွင်းမည့်နေရာ**	– မန္တလေးမြို့တော် စည်ပင်သာယာရေးကော်မတီ၊ သန့်ရှင်းရေးဌာန

၃။ အထက်ပါတင်ဒါပုံစံများကို တစ်စုံလျှင် ကျပ်၁၀၀၀၀/-နှုန်းဖြင့် ရုံးချိန်အတွင်း ဝယ်ယူနိုင်ကြောင်း၊နှင့်အသေးစိတ်အချက်အလက်များ သိရှိလိုပါက မန္တလေးမြို့တော်စည်ပင်သာယာရေးကော်မတီ၊ သန့်ရှင်းရေးဌာနတွင် စုံစမ်းမေးမြန်းနိုင်ပါသည်။

သန့်ရှင်းရေးဌာန
မန္တလေးမြို့တော်စည်ပင်သာယာရေးကော်မတီ

အိတ်ဖွင့်တင်ဒါခေါ်ယူခြင်း

၁။ မန္တလေးမြို့တော်စည်ပင်သာယာရေးကော်မတီ၊ သန့်ရှင်းရေးဌာနမှ ၂၀၂၅-၂၀၂۶ ခု ဘဏ္ဍာရေးနှစ်အတွက် မီးသျှီပြာစစ်ကိုများပြင်ဆင်ရန် အိတ်ဖွင့်တင်ဒါခေါ်ယူလိုပါသည်။

၂။ သို့ဖြစ်ပါ၍ မီးသျှီပြာစစ်ကိုများပြင်ဆင်ရန် အိတ်ဖွင့်တင်ဒါ တင်သွင်းလိုသူများမှ အောက်ဖော်ပြပါအတိုင်း အိတ်ဖွင့်တင်ဒါတင်သွင်းနိုင်ကြောင်း (၃တိယ)အကြိမ် အသိပေးကြေညာအပ်ပါသည်–

(က)	**အိတ်ဖွင့်တင်ဒါလျှောက်လွှာ စာတင်ရောင်းချမည့်ရက်**	– (၂၃-၆-၂၀၂၅) ရက်၊ (တနင်္လာနေ့)
(ခ)	**အိတ်ဖွင့်တင်ဒါတင်သွင်းရန် စာရင်းပေးသွင်းရမည့် ရက်/အချိန်**	– (၄-၇-၂၀၂၅) ရက်၊ (သောကြာနေ့) (၀၉:၃၀) နာရီမှ (၁၃:၃၀) နာရီထိ
(ဂ)	**အိတ်ဖွင့်တင်ဒါ ဆောင်ရွက်မည့်ရက်**	– (၇-၇-၂၀၂၅ရက်(တနင်္လာနေ့)(ခန့်မှန်း)
(ဃ)	**အိတ်ဖွင့်တင်ဒါ တင်သွင်းမည့်နေရာ**	– မန္တလေးမြို့တော်စည်ပင်သာယာရေး ကော်မတီ၊ သန့်ရှင်းရေးဌာန

၃။ အထက်ပါတင်ဒါပုံစံများကို တစ်စုံလျှင် ကျပ် ၅၀၀၀/-နှုန်းဖြင့် ရုံးချိန်အတွင်း ဝယ်ယူနိုင်ကြောင်း၊နှင့်အသေးစိတ်အချက်အလက်များ သိရှိလိုပါက မန္တလေးမြို့တော်စည်ပင်သာယာရေးကော်မတီ၊ သန့်ရှင်းရေးဌာနတွင် စုံစမ်းမေးမြန်းနိုင်ပါသည်။

သန့်ရှင်းရေးဌာန
မန္တလေးမြို့တော်စည်ပင်သာယာရေးကော်မတီ

ပတ်စစ်ပို့ပျောက်

(ဘ)ဦးသိန်းဦး၏သား လုမျိုးဦး ၁၂/တမန(နိုင်ငံ)၄၁၂၅၅၏ နိုင်ငံကူး လက်မှတ်(နံပါတ်မမှတ်မိ) သည် ခရီးသွားရင်း ပျောက်ဆုံးသွားပါသဖြင့် တွေ့ရှိပါကအကြောင်းကြား ပေးပါရန်။

ဖုန်း-၀၉-၉၃၀၅၅၂၇၉၁

ဖခင်အမည်မှန်

ရောဝတီတိုင်းဒေသကြီး၊ အင်ပူ မြို့နယ်၊ အထက ထန်းပင်ကုန်း Grade-12 မှ မောင်ကျော်သက်ဝိုင်း ၏ ဖခင်အမည်မှန်မှာ ဦးတိုး ၁၄/အဂ(နိုင်ငံ)၃၃၅၀၅၈ ဖြစ်ပါ သည်။ **ဦးတိုး**

ယာဉ်မှတ်ပုံတင်စာအုပ် မိတ္တူလျှောက်ထားခြင်း

ယာဉ်အမှတ် SHN/5918 Honda Wave 110 ယာဉ်လက်ဝယ်ရှိသူ ခေါ်နန်မမ်ပါ သ/ကာပန့်(မြို့)၀၃၃၃၃ ဂ (ကမ-၃)ပျောက်ဆုံး၍ မိတ္တူထုတ်ပေးရန် လျှောက်ထားလာပါသည်။ ကန့်ကွက်လိုပါက ခိုင်လုံသော အထောက်အထားများဖြင့် ကြော်ငြာ သည့်ရက်မှ ရက်၃၀အတွင်း အောက်ဖော်ပြပါရုံးသို့ လူကိုယ်တိုင် လာရောက်ကန့်ကွက်နိုင်ပါသည်။

ကည၊၊ ခရိုင်ရုံး
(တာချီလိတ်)

ယာဉ်မှတ်ပုံတင်စာအုပ် မိတ္တူလျှောက်ထားခြင်း

ယာဉ်အမှတ် SHN/32950 Honda Wave 110 ယာဉ်လက်ဝယ်ရှိသူ ဦးယောဆစ် သ/တလ(မြောက်)၀၃၀၈၄ ဂ (ကမ-၃)ပျောက်ဆုံး၍ မိတ္တူထုတ်ပေးရန် လျှောက်ထားလာပါသည်။ ကန့်ကွက်လိုပါက ခိုင်လုံသော အထောက်အထားများဖြင့် ကြော်ငြာ သည့်ရက်မှ ရက်၃၀အတွင်း အောက်ဖော်ပြပါရုံးသို့ လူကိုယ်တိုင် လာရောက်ကန့်ကွက်နိုင်ပါသည်။

ကည၊၊ ခရိုင်ရုံး
(တာချီလိတ်)

ဖောင်းကြွပျောက်လျှောက်ထားခြင်း

ယာဉ်အမှတ် 78W/43304 ၏ဖောင်းကြွနံပါတ်ပြား ပျောက်ဆုံး၍ ထုတ်ပေးရန် လျှောက်ထားလာပါသဖြင့် ယခင်ဖောင်းကြွနံပါတ်ပြား ပျက်ပြယ်ပါကြောင်း အများသိစေရန် ကြေညာ အပ်ပါသည်။

ကည၊၊ ခရိုင်ရုံး(ဟသံတမြို့)

ကြော်ငြာစာ

မန္တလေးမြို့၊ မဟာအောင်မြေမြို့နယ်၊ ရတနာဘုဓိအရှေ့ရပ်ကွက်၊ အကွက်အမှတ်(၇၄၄)၊ ဦးပိုင်အမှတ် (၃၄-က+၃၅-က)။ ၈၅ရာလမ်းကြားရှိ ဘိုးဘာမြေကွက် အမည်ပေါက်သူ ခေါ်နန်းဇွေမြို့ ၁၃/လရန(နိုင်ငံ)၀၈၃၄၅ ကဘိုးဘာအမည်ပေါက် မြေပုံတင်ပြ၍ မှတ်ပုံတင်အရောင်းအဝယ်စာချုပ်ချုပ်ဆိုရန် အတွက် မြေပုံ၊ မြေရာဇင် ရေးကူးခွင့်ပြုပါရန်လျှောက်ထားလာပါသည်။ ကန့်ကွက်လိုပါက ခိုင်လုံသောအထောက်အထားများ၊ မှတ်ပုံတင်စာချုပ် စာတမ်းများ၊ တရားရုံး ဒီကရီများဖြင့် ၁၄ရက်အတွင်း ကန့်ကွက်နိုင်ပါသည်။

မြို့ပြစီမံကိန်းနှင့် မြေစီမံခန့်ခွဲမှုဌာန၊
မန္တလေးမြို့တော်စည်ပင်သာယာရေးကော်မတီ

ကြော်ငြာစာ

မန္တလေးမြို့၊ ပြည်ကြီးတံခွန်မြို့နယ်၊ (၈)ရပ်ကွက်၊ အကွက်အမှတ် (တတာ-၈)ဦးပိုင်အမှတ် (၈၀)/(၆၀Aမ၊ဝ)ကြား။ ၁၂နေ၂၂ လမ်းကြားရှိမြေကွက်အား တောဂရန်အမှတ္တဝဲအမှတ် (၃၈၄၇/၉၀-၉၃) အရ တသလှိင်ထွန်း ၉/အရ(နိုင်ငံ)၀၃၁၆၉ အမည်ပေါက်သို့ မြေရာဇင် ၁-က မှတ်တမ်းတွင် အတည်ပြုမှတ်သားပေးပါရန် ဦးအေးလွင် ၈/မမန(နိုင်ငံ)၁၆၀၃၀၄ ခေါ်သိမ်ရှိမြင့် ၉/ပကခ(နိုင်ငံ)၀၄၀၂၀ တို့မှ မြို့ပြစီမံကိန်းနှင့် မြေစီမံခန့်ခွဲမှုဌာနသို့ လျှောက်ထားလာပါသည်။ ကန့်ကွက်လိုပါက ခိုင်လုံသော အထောက်အထားများ၊ မှတ်ပုံတင်စာချုပ် စာတမ်းများ၊ တရားရုံး ဒီကရီများဖြင့် ၁၄ရက်အတွင်း ကန့်ကွက်နိုင်ပါသည်။

မြို့ပြစီမံကိန်းနှင့် မြေစီမံခန့်ခွဲမှုဌာန၊
မန္တလေးမြို့တော်စည်ပင်သာယာရေးကော်မတီ

ဖောင်းကြွပျောက်လျှောက်ထားခြင်း

ယာဉ်အမှတ် 1L/2534 ၏ ဖောင်းကြွနံပါတ်ပြား ပျောက်ဆုံး၍ ထုတ်ပေးရန် လျှောက်ထားလာပါသဖြင့် ယခင်ဖောင်းကြွနံပါတ်ပြား ပျက်ပြယ်ပါကြောင်း အများသိစေရန် ကြေညာ အပ်ပါသည်။

ကည၊၊ ခရိုင်ရုံး
(မန္တလေးမြောက်ပိုင်း)

ဖောင်းကြွပျောက်လျှောက်ထားခြင်း

ယာဉ်အမှတ် 1H/8790 ၏ ဖောင်းကြွနံပါတ်ပြား ပျောက်ဆုံး၍ ထုတ်ပေးရန် လျှောက်ထားလာပါသဖြင့် ယခင်ဖောင်းကြွနံပါတ်ပြား ပျက်ပြယ်ပါကြောင်း အများသိစေရန် ကြေညာ အပ်ပါသည်။

ကည၊၊ ခရိုင်ရုံး
(မန္တလေးမြောက်ပိုင်း)

မွေးသက္ကရာဇ်အမှန်

ရန်ကုန်တိုင်းဒေသကြီး၊ ကမာရွတ် မြို့နယ်၊ မြို့မဂဏ် ကိုယ်ပိုင် အထက်တန်းကျောင်း Grade-9မှ (၁၅)ဦးဟန်မင်းအေး၏ သမီး မဆုပြည့်အောင်၏ မွေးသက္ကရာဇ် အမှန်မှာ၃-၅-၂၀၁၀ဖြစ်ပါကြောင်း။

မဆုပြည့်အောင်

ဖောင်းကြွပျောက်လျှောက်ထားခြင်း

ယာဉ်အမှတ် 6B/9808 ၏ ဖောင်းကြွနံပါတ်ပြား ပျောက်ဆုံး၍ ထုတ်ပေးရန် လျှောက်ထားလာပါသဖြင့် ယခင်ဖောင်းကြွနံပါတ်ပြား ပျက်ပြယ်ပါကြောင်း အများသိစေရန် ကြေညာ အပ်ပါသည်။

ကည၊၊ ခရိုင်ရုံး
(ဟသံတမြို့)

အများသိစေရန်ကြေညာခြင်း

ရန်ကုန်တိုင်းဒေသကြီး၊ ဒဂုံမြို့သစ်(အရှေ့ပိုင်း)မြို့နယ်၊ အမှတ်(၁)ရပ်ကွက်၊ ထိပ်တန်းမှတ်(၆)လမ်း၊ အမှတ်(၁၀၈)တွင် နေထိုင်သည့် ဦးထက်ပိုင်စိုး၁၂/ဒဂရ(နိုင်ငံ)၀၄၉၂၉၅ ၏ လွှဲအပ်ညွှန်ကြားချက်အရ အောက်ပါအတိုင်း အများသိစေရန် ကြေညာအပ်ပါသည်–

ကျွန်ုပ်တို့၏ မိတ်ဆွေဖြစ်သူ ဦးထက်ပိုင်စိုးသည် အထက်ဖော်ပြပါလိပ်စာတွင် နေထိုင်ပြီး ၂၀၂၅ ခုနှစ်၊ ဧပြေလ ၂ရက်တွင် ဦးစိုးလွင် ၁၂/ဥကတ(နိုင်ငံ)၀၆၁၃၀+ခေါ်အေးအေးဖြင့်၁၂/ဥကတ(နိုင်ငံ)၁၆၄၇၈ဝေတို့နှစ်ဦးက ရန်ကုန်မြို့စာချုပ်တာဝန်မှတ်ပုံတင်ရုံးခွဲ အမေစားအမေခွဲခက်ဟ္ကမသားအမြစ် မွေးစားခြင်းစာချုပ်ကို ပြုလုပ်ချုပ်ဆိုပြီး တရားဝင်မွေးစားခဲ့ပါသည်။ ယခုအခါ ဦးစိုးလွင်နှင့် ခေါ်အေးအေးဖြင့်တို့နှစ်ဦးသည် ကျွန်ုပ်မာရေးကောင်းသည့်အတွက် ဦးထက်ပိုင်စိုးတို့ မိသားစု နေထိုင်လျက်ရှိသော နေအိမ်၏ပိုင်ဆိုင်မှုစာရွက်စာတမ်းများနှင့်တစ်ခြားသောစာရွက်စာတမ်းများကို ရပ်ကွက်အုပ်ချုပ်ရေးမှူးမှ မပျောက်ပျက်အောင် ထိန်းသိမ်းပေးထားလျက်ရှိပါသည်။ ဦးစိုးလွင်+ခေါ်အေးအေးဖြင့်တို့ နှစ်ဦးပိုင်ဆိုင်သည့် ရွှေပြောင်းနိုင်သော ပစ္စည်းများနှင့်မရွှေ့မပြောင်းနိုင်သောပစ္စည်းများအားလုံးတို့ကို ဦးထက်ပိုင်စိုးတစ်ဦးတည်းကသာ ဥပဒေအရ အမွေဆက်ခံပိုင်ဆိုင်ခွင့်ရှိသူဖြစ်ကြောင်းနှင့် ဦးထက်ပိုင်စိုးမသိရှိဘဲ မည်သူကမျှ လွှဲပြောင်း၊ ရောင်းချ၊ ပေါင်နှံ၊ ပေးကမ်း၊ စွန့်လွှတ်၊ လျှဒါနိုင်ခြင်းတို့ မပြုလုပ်ရန် နှင့် ပြုလုပ်ခဲ့လျှင် ဥပဒေနှင့်အညီဆောင်ရွက်သွားမည်ဖြစ်ကြောင်း အများသိစေရန် ကြေညာအပ်ပါသည်။

	လွှဲအပ်ညွှန်ကြားချက်များအရ–	
ဦးအောင်ကျော်မြင့် (LL.B)၊	**ခေါ်သန္တာစိုး(LL.B)၊**	**ဦးခိုင်လင်းကျော်(LL.B)၊**
(စဉ်၁၅၁၈၃)	(စဉ်-၁၈၉၇၃)	(စဉ်-၁၉၅၁၉)
	(တရားလွှတ်တော်ရှေ့နေများ)	

အမှတ်(၄၇၈)၊ မမြာရုံလမ်း၊ (၄)ရပ်ကွက်၊ ဒဂုံမြို့သစ်(မြောက်ပိုင်း)မြို့နယ်၊ ရန်ကုန်၊
ဖုန်း- ၀၉ -၄၂၀၀၅၁၇၈၅

ယာဉ်မှတ်ပုံတင်စာအုပ် မိတ္တူလျှောက်ထားခြင်း

ယာဉ်အမှတ် 82W/85112 YAMAHA MSLAZ 150 ယာဉ်လက်ဝယ်ရှိသူ ဦးဘိုင်းလုံးအေး ၁၃/တလ (မြောင်) ၀၉၁၇၈၈ ဂ (ကမ-၃) ပျောက်ဆုံး၍ မိတ္တူထုတ်ပေးရန် လျှောက်ထား လာပါသည်။ ကန့်ကွက်လိုပါက ခိုင်လုံသော အထောက်အထား များဖြင့် ကြော်ငြာသည့်ရက်မှ ရက်၃၀အတွင်း အောက်ဖော်ပြပါ ရုံးသို့ လူကိုယ်တိုင် လာရောက် ကန့်ကွက်နိုင်ပါသည်။

ကည၊၊ ခရိုင်ရုံး (တာချီလိတ်)

ယာဉ်မှတ်ပုံတင်စာအုပ် မိတ္တူလျှောက်ထားခြင်း

ယာဉ်အမှတ် 7E/9962 ယာဉ်လက်ဝယ်ရှိသူ ခေါ်ချောအိမိုင် ၁၂/၁၈ရ(မြောင်)၀၂၀၉၈ ဂ (ကမ-၃) ပျောက်ဆုံး၍ မိတ္တူထုတ်ပေးရန် လျှောက်ထားလာပါသည်။ ကန့်ကွက်လိုပါက ခိုင်လုံသောအထောက် အထားများဖြင့် ကြော်ငြာသည့်ရက်မှ ရက်၃၀အတွင်း အောက်ဖော်ပြပါ ရုံးသို့ လူကိုယ်တိုင် လာရောက် ကန့်ကွက်နိုင်ပါသည်။

ကည၊၊ တိုင်းဒေသကြီးရုံး
(ပဲခူး)

ကန့်ကွက်နိုင်ပါသည်

ယာဉ်အမှတ် 41W/16700 ယာဉ်လက်ဝယ်ရှိသူ ဦးဟန်ထွန်းဦး ၉/ကဆန(နိုင်ငံ)၀၀၈၀၀၂၈ ဂ (ကမ-၃) ပျောက်ဆုံး၍ မိတ္တူထုတ်ပေးရန် လျှောက်ထားလာပါသည်။ ကန့်ကွက်လိုပါက ခိုင်လုံသောအထောက် အထားများဖြင့် ကြော်ငြာသည့်ရက်မှ ရက် ၃၀ အတွင်း အောက်ဖော်ပြပါ ရုံးသို့ လူကိုယ်တိုင် လာရောက် ကန့်ကွက် နိုင်ပါသည်။

ကည၊၊ ခရိုင်ရုံး
(ကျောက်ဆည်)

ယာဉ်မှတ်ပုံတင်စာအုပ် မိတ္တူလျှောက်ထားခြင်း

ယာဉ်အမှတ် SHN/5918 Honda Wave 110 ယာဉ်လက်ဝယ်ရှိသူ ခေါ်နန်မမ်ပါ သ/ကာပန့်(မြို့)၀၃၃၃၃ ဂ (ကမ-၃)ပျောက်ဆုံး၍ မိတ္တူထုတ်ပေးရန် လျှောက်ထားလာပါသည်။ ကန့်ကွက်လိုပါက ခိုင်လုံသော အထောက်အထားများဖြင့် ကြော်ငြာ သည့်ရက်မှ ရက်၃၀အတွင်း အောက်ဖော်ပြပါရုံးသို့ လူကိုယ်တိုင် လာရောက်ကန့်ကွက်နိုင်ပါသည်။

ကည၊၊ ခရိုင်ရုံး
(တာချီလိတ်)

ဖောင်းကြွပျောက်လျှောက်ထားခြင်း

ယာဉ်အမှတ် 78W/43304 ၏ဖောင်းကြွနံပါတ်ပြား ပျောက်ဆုံး၍ ထုတ်ပေးရန် လျှောက်ထားလာပါသဖြင့် ယခင်ဖောင်းကြွနံပါတ်ပြား ပျက်ပြယ်ပါကြောင်း အများသိစေရန် ကြေညာ အပ်ပါသည်။

ကည၊၊ ခရိုင်ရုံး(ဟသံတမြို့)

ကြော်ငြာစာ

မန္တလေးမြို့၊ ပြည်ကြီးတံခွန်မြို့နယ်၊ (၁)ရပ်ကွက်၊ အကွက် အမှတ်(ဟ-၃)၊ ဦးပိုင်အမှတ် (၈၇)၊ ၇၁အဂ္ဂတ်ကြား။ ၁၁မိသဝက္ကလမ်းကြားရှိ တောဂရန်မြေကွက်အား အမည်ပေါက်သူ ဦးအုန်းရွှင် ၉/သပက(နိုင်ငံ)၀၃၃၀၉၇ ကမြေချထားမိန်ရှုရင်းမှာ လက်ဝယ်တွင် အသိမ်းလွန်၍ ပျောက်ဆုံးသွားကြောင်း ရဲစခန်း၊ ရပ်ကွက်အုပ်ချုပ်ရေးမှူးရုံးထောက်ခံချက်၊ တရားရုံးကျမ်းကျိန်ချက်၊ တောဂရန်တို့တင်ပြ၍ တောမှမြို့ပြောင်း၊ သက်တမ်းတိုး ရန်အတွက် မြေပုံ၊ မြေရာဇင်ရေးကူးခွင့်နှင့် အမှုတွဲ ဖွင့်လှစ်ခွင့်ပြုပါရန် လျှောက်ထားလာပါသည်။ ကန့်ကွက်လိုပါက ခိုင်လုံသော အထောက်အထားများ၊ မှတ်ပုံတင်စာချုပ်စာတမ်းများ၊ တရားရုံး ဒီကရီများဖြင့် ၁၄ရက်အတွင်း ကန့်ကွက်နိုင်ပါသည်။

မြို့ပြစီမံကိန်းနှင့် မြေစီမံခန့်ခွဲမှုဌာန၊
မန္တလေးမြို့တော်စည်ပင်သာယာရေးကော်မတီ

ယာဉ်မှတ်ပုံတင်စာအုပ် မိတ္တူလျှောက်ထားခြင်း

ယာဉ်အမှတ် SHN/32950 Honda Wave 110 ယာဉ်လက်ဝယ်ရှိသူ ဦးယောဆစ် သ/တလ(မြောက်)၀၃၀၈၄ ဂ (ကမ-၃)ပျောက်ဆုံး၍ မိတ္တူထုတ်ပေးရန် လျှောက်ထားလာပါသည်။ ကန့်ကွက်လိုပါက ခိုင်လုံသော အထောက်အထားများဖြင့် ကြော်ငြာ သည့်ရက်မှ ရက်၃၀အတွင်း အောက်ဖော်ပြပါရုံးသို့ လူကိုယ်တိုင် လာရောက်ကန့်ကွက်နိုင်ပါသည်။

ကည၊၊ ခရိုင်ရုံး
(တာချီလိတ်)

ဖောင်းကြွပျောက်လျှောက်ထားခြင်း

ယာဉ်အမှတ် 1H/8790 ၏ ဖောင်းကြွနံပါတ်ပြား ပျောက်ဆုံး၍ ထုတ်ပေးရန် လျှောက်ထားလာပါသဖြင့် ယခင်ဖောင်းကြွ

ပြည်ထောင်စုသမ္မတမြန်မာနိုင်ငံတော်
ပြည်ထောင်စုအစိုးရအဖွဲ့ရုံး
လျှောက်လွှာခေါ်ယူခြင်း
ကြော်ငြာစာအမှတ်(၂/၂၀၂၅)
၁၃၈၆ ခုနှစ်၊ နယုန်လပြည့်ကျော် ၈ ရက်
(၂၀၂၅ ခုနှစ်၊ ဇွန်လ ၁၈ ရက်)

၁။ ပြည်ထောင်စုအစိုးရအဖွဲ့ရုံးတွင် လစစ်ဝန်လျက်ရှိသော အငယ်တန်းစာရေး (လစာနှုန်း ၁၈၀၀၀-၂၀၀၀-၁၉၀၀၀၀)ရာထူး (၁၀)နေရာအတွက် အောက်ဖော်ပြပါသတ်မှတ်ချက်များနှင့်ပြည့်စုံသူများ လျှောက်ထားနိုင်ပါသည်-

(က) ပြည်ထောင်စုသမ္မတမြန်မာနိုင်ငံသားဖြစ်ရမည်။
(ခ) တက္ကသိုလ်တစ်ခုခုမှ ဘွဲ့ရရှိသူဖြစ်ရမည်။
(ဂ) အိမ်ထောင်မရှိသူ အမျိုးသား၊ အမျိုးသမီး ဖြစ်ရမည်။
(ဃ) ၁-၇-၂၀၂၅ရက်တွင် အသက်(၂၅)နှစ်ထက် မကျော်လွန်သူဖြစ်ရမည်။
(c) ကျန်းမာရေးကောင်းမွန်သူ ဖြစ်ရမည်။
(စ) ပြည်ထောင်စုအစိုးရအဖွဲ့ရုံးတွင် အနည်းဆုံး(၅)နှစ် တာဝန်ထမ်းဆောင်နိုင်သူ ဖြစ်ရမည်။
(ဆ) အစိုးရဌာနတစ်ခုခု၏ ဝန်ထမ်းအဖြစ်မှထုတ်ပစ်ခြင်း၊ ရာထူးမှထုတ်ပယ်ခြင်းခံရသူများ လျှောက်ထားခွင့်မရှိပါ။

၂။ လျှောက်ထားသူများသည် အောက်ပါစာရွက်စာတမ်းများပူးတွဲလျက် ပြည်ထောင်စုအစိုးရအဖွဲ့ရုံး၊ ရုံးအမှတ်(၁၈)၊ နေပြည်တော်သို့ ၁၈-၇-၂၀၂၅ရက် (သောကြာနေ့) နေ့လယ်ဆုံးထား၍ လူကိုယ်တိုင် သို့မဟုတ် စာတိုက်မှတစ်ဆင့် လျှောက်ထားနိုင်ပါသည်-

(က) ကိုယ်ရေးမှတ်တမ်း
(ခ) ပညာအရည်အချင်း အထောက်အထားမိတ္တူ (ဘွဲ့လက်မှတ်မိတ္တူနှင့် တက္ကသိုလ်ဝင်တန်းအောင်လက်မှတ်မိတ္တူ)
(ဂ) နိုင်ငံသားစိစစ်ရေးကတ်မိတ္တူနှင့် အလုပ်သမားမှတ်ပုံတင်မိတ္တူ
(ဃ) အကျင့်စာရိတ္တကောင်းမွန်ကြောင်း၊ ပြစ်မှုကင်းရှင်းကြောင်း သက်ဆိုင်ရာရဝန်ကြီးနှင့် ရဲစခန်းထောက်ခံချက်မူရင်း၊ ကျန်းမာရေးကောင်းမွန်ကြောင်း ဆေးလက်မှတ်မူရင်း
(c) (၁)လအတွင်း ရိုက်ကူးထားသော ပတ်စပို့အရွယ် ဓာတ်ပုံ(၃)ပုံ

၃။ လျှောက်လွှာပိတ်ရက်ထက်ကျော်လွန်ပေးပို့လာသော လျှောက်လွှာများနှင့် အချက်အလက်များ ပြည့်စုံစွာဖော်ပြထားခြင်းမရှိသော လျှောက်လွှာများကို လက်ခံမည်မဟုတ်ပါ။

၄။ လျှောက်ထားသူများသည် ရေးဖြေစာမေးပွဲဖြေဆိုရမည်ဖြစ်ပြီး ရေးဖြေစာမေးပွဲတွင် မြန်မာစာ၊ အင်္ဂလိပ်စာ၊ အထွေထွေဟုသုတတို့ကို စစ်ဆေးမည်ဖြစ်ပါသည်။ ရေးဖြေစာမေးပွဲကို ၂၃-၇-၂၀၂၅ရက်(ဗုဒ္ဓဟူးနေ့) နံနက်(၀၉၃၀) နာရီမှ (၁၂၃၀)နာရီအထိ ပြည်ထောင်စုအစိုးရအဖွဲ့ရုံး၊ ရုံးအမှတ်(၁၈)၊ နေပြည်တော်၌ ကျင်းပပြုလုပ်မည်ဖြစ်ပါသည်။

၅။ စာမေးပွဲဖြေဆိုခွင့် ကတ်ပြားများကို ၂၁-၇-၂၀၂၅ရက်နှင့် ၂၂-၇-၂၀၂၅ ရက်တို့တွင် ပြည်ထောင်စုအစိုးရအဖွဲ့ရုံး၊ ရုံးအမှတ်(၁၈)၊ နေပြည်တော်၌ ရုံးချိန်အတွင်း ထုတ်ပေးသွားမည်ဖြစ်ပါသည်။ (စာမေးပွဲဖြေဆိုခွင့် ကတ်ပြားပါ နံပါတ်သည် ခုံအမှတ်ဖြစ်ပါသည်)

၆။ ရေးဖြေစာမေးပွဲ အောင်မြင်သူများကို လူတွေ့စစ်ဆေးခြင်း ပြုလုပ်သွားမည်ဖြစ်ပြီး ရေးဖြေစာမေးပွဲ ဖြေဆိုပြီးသည့်ရက်မှ ရက်သာတူ(၂)ပတ်အတွင်း လူတွေ့စစ်ဆေးမည့်သူများ၏ အမည်စာရင်းအား ကြေညာသွားမည်ဖြစ်ပါသည်။ လူတွေ့စစ်ဆေးချိန်တွင် ဘွဲ့လက်မှတ်၊ နိုင်ငံသားစိစစ်ရေးကတ်၊ တက္ကသိုလ်ဝင်တန်းအောင်လက်မှတ်နှင့် အခြားအောင်လက်မှတ်များ၊ အလုပ်သမားမှတ်ပုံတင်စသည်တို့ကို မူရင်းတင်ပြနိုင်ရပါမည်။ အသေးစိတ်သိရှိလိုပါက ပြည်ထောင်စုအစိုးရအဖွဲ့ရုံး၊ ရုံးအမှတ်(၁၈)၊ နေပြည်တော်-ဖုန်း-၀၆၇-၃၄၀၉၆၅ စုနှင့် ၀၆၇-၃၄၀၉၃၅ တို့သို့ ရုံးချိန်အတွင်း ဆက်သွယ်မေးမြန်းနိုင်ပါသည်။

ပြည်ထောင်စုအစိုးရအဖွဲ့ရုံး

ကန့်ကွက်နိုင်ပါကြောင်း

ပြည်မြို့၊ ရွှေကူရပ်ကွက်၊ အကွက်အမှတ်(၇) ရွှေကူ၊ ဦးပိုင်အမှတ်-၄၆၄၊ ၄၆၅ ပိုင်ဆိုင်ခွင့်(ဘီ) မြို့မြေအမျိုးအစား၊ မြေဧရိယာ ၀ ဒသမ ၀၂၀ကေရှိ မြေယာကျွန်မှာ ဦးရွှေဝင်းနှင့်ခေါ်သားနီမြင့်တို့အမည်ထွက် ဘိုးဘဝိုင်မြေကွက် ဖြစ်ပြီး ၎င်းတို့၏အမွေဆက်ခံသောသားသမီး(၆)ဦးမှ ကျွန်(၁)ဦးမှ ဖြစ်သော ခေါ်လှလှဝင်းကို အပြီးအပိုင်စွန့်လွှတ်ခြင်းမှတ်ပုံတင်စာချုပ်အမှတ် ၀၆၂/၂၀၂၂ခုဖြင့် စွန့်လွှတ်ခဲ့၍ ခေါ်လှလှဝင်းမှ ၎င်းဘိုးဘဝိုင် မြေကွက်အား အမည်ပြောင်း လျှောက်ထားမည်ဖြစ်ပါသဖြင့် ကန့်ကွက်လိုသူများရှိပါက ၄-၇-၂၀၂၅ရက်နောက်ဆုံးထား၍ ကန့်ကွန်နိုင်ပါကြောင်းနှင့် ကန့်ကွက်သူမရှိပါက ဘိုးဘဝိုင်မြေအား အမည်ပြောင်းဆက်လက်လုပ်ဆောင်သွားမည်ဖြစ်ပါကြောင်း ကြေညာအပ်ပါသည်။

ခေါ်လှလှဝင်း
ပန်းပဲတန်းလမ်း၊ ပြည်မြို့၊

ကန့်ကွက်နိုင်ကြောင်း အများသိစေရန် ကြေညာခြင်း

ရန်ကုန်တိုင်းဒေသကြီး၊ ဒဂုံမြို့သစ်(မြောက်ပိုင်း)မြို့နယ်၊ မြေတိုင်း ရပ်ကွက် အမှတ်(၄၅)၊ နေကြာလမ်း၊ မြေကွက်အမှတ်-၃၃၃/၀၊ မြေအကျယ် အဝန်း ၀၀(၂၀x၆၀) ရှိ ဦးအောင်ဆန်းဖြင့် (ဂရန်အမည်ပေါက်) တစ်ထပ်တိုက် အပါမြေကွက်အားအမည်ပေါက်ထဲမှ ဆက်စပ်စာချုပ်ဖြင့် ဝယ်ယူပိုင်ဆိုင်ခဲ့သူ ဦးတိုးလွင် ၁၂/ဥကတ(နိုင်)၀၀၀၅၉၂၂ထဲမှ ကျွန်တော် ဦးသန်းထွန်း ၁၂/၁လရန် (နိုင်)၀၀စစ၈၃ မှ ဝယ်ယူရန် စရန်ငွေတစ်စိတ်တစ်ဒေသကို ပေးချေခဲ့ပြီး ဖြစ်ပါသည်။ အဆိုပါအိမ်နှင့်မြေကွက်နှင့်ပတ်သက်၍ ကန့်ကွက်လိုသူများ ရှိပါက ဤကြော်ငြာပါဝင်ပြီးနေ့ရက်အတွင်း ကျွန်တော့်ထံသို့ အထောက်အထား မူရင်းနှင့်တကွ ကန့်ကွက်နိုင်ပါသည်။ သတ်မှတ်ရက်ကျော်လွန်ပါက ဥပဒေနှင့်အညီ အရောင်းအဝယ်ကို ဆက်လက်ဆောင်ရွက်သွားမည်ဖြစ်ပါကြောင်း အသိပေး ကြော်ငြာအပ်ပါသည်။

ဦးသန်းထွန်း
ဖုန်း-၀၉-၅၁၅၉၆၀

ဖိတ်ကြားလွှာ

ပရိယတ္တိသာသနာနုဂ္ဂဟ ရန်ကုန်ဆန်လှျူအသင်းကြီး၏ (၉၉)ကြိမ်မြောက် သြဝါဒါစရိယ ဆရာတော်ကြီးများထံမှ သြဝါဒခံယူပွဲ၊ လှျူဒါနိုးပူဇော်ပွဲ၊ သက်ကြီးပူဇော်ပွဲနှင့် နှစ်ပတ်လည်အစည်းအဝေးအခမ်းအနားကို အောက်ပါအစီအစဉ်အတိုင်း ကျင်းပပြုလုပ်မည်ဖြစ်ပါသဖြင့် ကြွရောက်ကြပါရန် လေးစားစွာ ဖိတ်ကြားအပ်ပါသည်-

အလုပ်အမှုဆောင်အဖွဲ့၊ ပရိယတ္တိသာသနာနုဂ္ဂဟ ရန်ကုန်ဆန်လှျူအသင်းကြီး။
ဖုန်း-၀၉-၂၅၄၉၁၀၆၇၀၊ ၀၉-၂၆၆၀၆၆၀၇၇

အစီအစဉ်

ကျင်းပမည့်ရက် - ၁၃၈၇-ခုနှစ်၊ ဝါဆိုလဆန်း(၅)ရက်၊ ၂၉-၆-၂၀၂၅ ရက်(တနင်္ဂနေ့)၊
ပူဇော်ပွဲအချိန် - နံနက် (၉:၃၀)နာရီ
နှစ်ပတ်လည်ကျင်းပချိန် - မွန်းလွဲ (၁:၀၀)နာရီ၊ (အသင်းဝင်များသာ)
ကျင်းပမည့်နေရာ - အမှတ်(၇၇/၇၉)အထက်ကြည့်မြင်တိုင်လမ်း၊ ရန်ကုန်ဆန်လှျူအသင်းတိုက်သစ်၊ ဘုရားခန်းမဆောင်၊ ကြည့်မြင်တိုင်မြို့နယ်၊ ရန်ကုန်တိုင်းဒေသကြီး။
မှတ်ချက် - အသင်းကြီးအကျိုးအတွက် အကြံကောင်းဥာဏ်ကောင်းများကို ၂၃-၆-၂၀၂၅ရက်၊ (တနင်္လာနေ့)၊ ညနေ(၃)နာရီ အရောက် ပေးပို့ကြပါရန် အသိပေးအပ်ပါသည်။

ပြင်ဆင်ဖတ်ရှုပေးပါရန်

မြန်မာ့အလင်းသတင်းစာ၏ ၁၃-၆-၂၀၂၅ရက်စွဲပါ စာမျက်နှာ(၃၀) တွင် ခေါ်လွင်လွင်ဦး အထက်တန်းရေနေ့၏ အများသိစေရန်ကြေညာချက်ထွင် (စည်-၁၇၂၅)ဟုလည်းကောင်း၊ ဖုန်းနံပါတ်အား ၀၉-၂၅၁၃၃၇၀၃၂ ဟုလည်းကောင်း ဖော်ပြပါရှိခဲ့သည့် အတွက် စည်နံပါတ်အား(၃၅၄၀၆)ဟု လည်းကောင်း၊ ဖုန်း-၀၉-၂၅၁၃၃၇၀၃၂ ဟု ပြင်ဆင်ဖတ်ရှုပေးပါရန်။

ပြင်ဆင်ဖတ်ရှုပါရန်

၉-၆-၂၀၂၅ရက် မြန်မာ့အလင်းသတင်းစာ၊ စာမျက်နှာ ၂၄ကြော်ငြာစာတွင် အကွက် လလ-၉၊ ဦးပိုင် ဂုဏအစား အကွက် လလ-၉၊ ဦးပိုင် ဂုဏခဲစင်းဟု ပြင်ဆင်ဖတ်ရှုပါရန်။

အကြင်လင်မယားအဖြစ်မှ ကွာရှင်းပြတ်စဲပြီးစီးကြောင်း အများသိစေရန် ကြေညာခြင်း

(၁၁)ဦးဝင်းဌေး၏သမီး ခေါ်မိမိ၌ရှိ၊ ၁၂/ကတန(နိုင်)၁၉၁၇၄၅ လွှဲအပ်ညွှန်ကြားချက်အရ ကြေညာအပ်ပါသည်၊ ဦးစည်သူထွန်းနှင့်ခေါ်မိမိ၌ရှိသည် ၁၂-၃-၂၀၂၃ရက်က အသိသက်သေများ ရှေ့မှောက်တွင် နှစ်ဦးသဘောတူ အကြင်လင်မယားအဖြစ်မှ ကွာရှင်းပြတ်ခဲ့ကြပြီးဖြစ်ပါသည်။ နှစ်ဦးသဘောတူ အကြင်လင်မယားအဖြစ်မှ ကွာရှင်းသည့်ရက်မှစ၍ တစ်ဦးနှင့်တစ်ဦး အိမ်ထောင်ရေး၊ စီးပွားရေး၊ လူမှုရေး၊ ကိုယ်ရေးကိုယ်တာ ကိစ္စအဝေတို့ကို ဝင်ရောက်စွက်ဖက်ခြင်း၊ နောင့်ယှက်ခြင်းနှင့် သက်ဆိုင်ခြင်းတို့မရှိတော့ပါ ကြောင်း အများသိစေရန်ကြေညာအပ်ပါသည်။

လွှဲအပ်ညွှန်ကြားချက်အရ-
ဦးသန်းထူးကျော်
အထက်တန်းရှေ့နေ (စည်-၅၆၄၄၇)
ဖုန်း-၀၉ - ၂၅၄၃၂၀၆၁

ကန့်ကွက်နိုင်ပါကြောင်းအများသိစေရန် ကြေညာခြင်း

ရန်ကုန်တိုင်းဒေသကြီး၊ ဒဂုံမြို့သစ်(တောင်ပိုင်း)မြို့နယ်မြေတိုင်းရပ်ကွက် အမှတ်(၁၅၇)၊ မြေကွက်အမှတ်(၁၀၈၀) ၊ အကျယ်အဝန်းပေ(၄၀x၆၀)၊ မြို့ပြမြေယာနှင့် အိုးအိမ်ဖွဲ့ဖြိုးမှုဦးစီးဌာနမှ ၂၇-၁၀-၁၉၉၉ရက်တွင် ဦးပင်ဇော်အမည်ဖြင့် ထုတ်ပေးထားသော ပါမစ်မှရင်းမြေကွက်ဖြစ်ပါသည်။ အဆိုပါမြေကွက်အား၂၃-၇-၂၀၂၄ရက်ရှိပါ အရောင်းအဝယ်စာချုပ်အပါအဝင် ဆက်စပ်အရပ်ကတိစာချုပ်မှရင်းများနှင့် အတူလက်ဝယ်ထားရှိ၍ ယနေ့အချိန်အထိ အကျိုးခံစားခွင့်ရှိသူ ဦးသန်းထိုက် ၁၀/ကမရ(နိုင်)၀၅၅၃၆၅ အရှေ့အရှင်းကင်းရှင်းကြောင်းနှင့် ပါမစ်မှရင်းအပေါ်အပြည့်အဝတာဝန်ယူကြောင်း ဝန်ခံကတိပြုကာ အဆိုပါမြေကွက်အား ဥပဒေလုပ်ထုံးလုပ်နည်းများနှင့်အညီ ရောင်းချရန် အဆိုပြုကမ်းလှမ်းလာခဲ့ရာ ဗျည်းမိတ်ဆွေဖြစ်သူ ခေါ်ကျော်ကျော်ယုယ် ၁၂/ဗဟန(နိုင်)၀၉၀၃၇၅ ဝယ်ယူရန်အတွက် ၁၆-၆-၂၀၂၅ ရက်နေ့စွဲပါ နှစ်ဦးသဘောတူ မြေကွက်အရောင်းအဝယ်စရန်ငွေပေးကတိစာချုပ်ဖြင့် စရန်ငွေတစ်စိတ်တစ်ဒေသအား ပေးချေထားခဲ့ပြီးဖြစ်ပါသည်။ ယခုအရောင်းအဝယ်နှင့် ပတ်သက်၍မြေကွက်လိုပါကကျွန်ုပ်ထံသို့ဖြစ်၏၊ ကျွန်ုပ်မိတ်ဆွေထံသို့ဖြစ်စေ စာရွက်စာတမ်းအထောက်အထားမူရင်းများဖြင့် သတင်းစာကြေညာပါသည့် ရက်မှစ၍ (၁၄)ရက်အတွင်း လာရောက်ကန့်ကွက်နိုင်ပါကြောင်း သတ်မှတ်ရက်အတွင်းကန့်ကွက်မှုတစ်စုံတစ်ရာမရှိပါက ဤအရောင်းအဝယ်အား ဥပဒေလုပ်ထုံးလုပ်နည်းများအတိုင်း ပြီးဆုံးအောင် ဆောင်ရွက်သွားမည်ဖြစ်ကြောင်း အများသိစေရန်ကြေညာအပ်ပါသည်။ လွှဲအပ်ညွှန်ကြားချက်အရ-

ခေါ်မြိုင်ခိုင်ကို (LLB, D.B.L, D.I.L, D.M.L)
တရားလွှတ်တော်ရှေ့နေ (စည်- ၈၅၅၇)
တိုက်အမှတ် - ၉/၁၁၊ အခန်းအမှတ် - ၀၀၇ (မြေညီထပ်)၊ ၃၆ လမ်း(အောက်)၊
ကျောက်တံတားမြို့နယ်၊ ရန်ကုန်တိုင်းဒေသကြီး။
ဖုန်း - ၀၉-၅၁၄၆၃၀၊ ၀၉-၉၇၇၆၅၂၅၇၇၊ ၀၉-၇၃၆၂-၅၃၃

ကန့်ကွက်နိုင်ကြောင်း အများသိစေရန် ကြေညာခြင်း

ပဲခူးတိုင်းဒေသကြီး၊ သာယာဝတီခရိုင်၊ သာယာဝတီမြို့၊ အလယ်ပိုင်း ရပ်ကွက်၊ အကွက်အမှတ်-B.3၊ အကွက်အမည် ဆေးရုံကြီးရပ်၊ ဦးပိုင်အမှတ် ၁/ီ၊ ဧရိယာ ၀ ဒသမ ၀၅၁ဧကရှိ ခေါ်တင်အုန်း အမည်ပေါက် ဒြပ်မြေနှင့် နေအိမ်အဆောက်အအုံအား ခေါ်စန်းမြိုင် (၁၁)ဦးမောင်စိန် ၇/သဝတ (နိုင်)၀၁၆၆၅၆ မှ လက်ရှိနေထိုင်အကျိုးခံစားလျက်ရှိပြီး သာယာဝတီမြို့နယ်ဖြေစာရင်းရုံးတွင် ပိုင်ဆိုင်ကြောင်း မြှတ်ပာကြေညာစာချုပ်ကို မှတ်ပုံတင်ချုပ်ဆိုမည်ဖြစ်ရာ ပိုင်ဆိုင်ခွင့်နှင့်ပတ်သက်ပြီး ထိုသို့လျှောက်ထားခြင်းအပေါ် ကန့်ကွက်လိုလျှင် စာရွက်စာတမ်းအထောက်အထားများ(မူရင်း)နှင်ပင်လုံစွာဖြင့် မည်သူမဆို ဤကြော်ငြာပါသည့်ရက်မှစ၍ (၇)ရက်အတွင်း ကျွန်ုပ်ထံသို့ လာရောက်ကန့်ကွက်နိုင်ပါကြောင်းနှင့် သတ်မှတ်ရက်ကျော်လွန်ပါက သက်ဆိုင်ရာရုံးဌာနအသီးသီးတွင် ဥပဒေနှင့်အညီ ဆက်လက်ဆောင်ရွက်သွားမည်ဖြစ်ကြောင်း အများသိစေရန် ကြေညာအပ်ပါသည်။

ခေါ်စန်းမြိုင်၏လွှဲအပ်ညွှန်ကြားချက်အရ-
ဦးချစ်မိုင်ကိုကိုထက် (LL.B)
တရားလွှတ်တော်ရှေ့နေ (စည်- ၁၀၇၁၇)
အမှတ်(၂) ဗိုလ်မြေတင်လမ်း၊ သာယာဝတီမြို့၊ ပဲခူးတိုင်းဒေသကြီး။
ဖုန်း-၀၉- ၄၂၆၇၅၁၇၁

ကြော်ငြာစာ

မန္တလေးမြို့၊ မဟာအောင်မြေမြို့နယ်၊ မဟာမြိုင်(၁)ရပ်ကွက်၊ အကွက်အမှတ်(၉-၆)၊ ဦးပိုင်အမှတ်(၂၆-က)၊ ၄၁(A)လမ်း၊ ၆ဂျမ၆စလမ်းကြားရှိ ဂရန်မြေကွက်အပေါက်သူ ဦးရွှေဝင်း၏ (SP ရရှိသူဦးသန်းထွန်းဝင်း) ထံမှ မှတ်ပုံတင်အရောင်းအဝယ်စာချုပ်အမှတ် (၇၇၅/၂၀၂၅) ဖြင့် ဝယ်ယူခဲ့သူ ခေါ်အေချင်း ၁၃/လရန(နိုင်)၀၇၉၃၉၄ က အမှတ္တတွဲအမှတ် ၀၅၁/၂၀၂၅-၂၀၂၆ ဖြင့် အမည်ပြောင်း လျှောက်ထားလာပါသည်။ ကန့်ကွက်လိုပါက ခိုင်လုံသော အထောက်အထားများ၊ မှတ်ပုံတင်စာချုပ်စာတမ်းများ၊ တရားရုံးဒီကရီများဖြင့် ၁၄ရက်အတွင်း ကန့်ကွက်နိုင်ပါသည်။

ဖြိုမြေမိမက်နိန်းနှင့် မြေစီမံခန့်ခွဲမှုဌာန၊
မန္တလေးမြို့တော်စည်ပင်သာယာရေးကော်မတီ

ကန့်ကွက်နိုင်ကြောင်းကြေညာခြင်း

ဒဂုံအာသီရိမြို့၊ ရွှေအင်ကြင်းရပ်ကွက်၊ မြေတိုင်းရပ်ကွက်အမှတ် ၁၂/ရွှေအင်ကြင်းအနောက်ရပ်၊ မြေကွက်အမှတ်(၃-၄၇၀၅)၊ မြေဧရိယာ ၀ ဒသမ ၀၈၂ဧကရှိ ဦးကျော်သက် (ဘ)ဦးပြား ၉/လဝန(နိုင်)၁၉၁၉၆၅ အမည်ပေါက် နှစ်(၃၀)မြောက်စာချုပ်မြေကွက်ကို ဦးကျော်သက်မှ ခေါ်သူဇာမြင့်(ဘ)ဦးမြင့်ဆောင်ပ ၁/ဥဂမ(နိုင်)၂၀၀၆၈၇နှင့် အရောင်းအဝယ်မှတ်ပုံတင် စာချုပ်ချုပ်ဆိုရန် မြေပုံ၊ မြေရာဇဝင်ရေးကူးနှင့်လျှောက်ထားလာပါသဖြင့် ကန့်ကွက် လိုသူများအနေဖြင့် တရားဝင်ပိုင်ဆိုင်မှုစာချုပ်စာတမ်းများ၊ တရားရုံးအမိန့်ဒီကရီများ အထောက်အထား ခိုင်လုံစွာတင်ပြ၍ နေပြည်တော်စည်ပင်သာယာရေးကော်မတီ၊ မြို့ပြစီမံကိန်းနှင့် မြေစီမံခန့်ခွဲမှုဌာနသို့ ဤကြေညာချက်ပါရှိသည့်ရက်မှစ၍ (၁၅)ရက်အတွင်း လာရောက် ကန့်ကွက်နိုင်ကြောင်းနှင့် သတ်မှတ်ကာလအတွင်း ကန့်ကွက်မှု မရှိပါက ဌာနဓာတ်လုပ်ထုံးလုပ်နည်းများနှင့်အညီမြေပုံ၊ မြေရာဇဝင်လျှောက်ထား လာမှုအား ဆက်လက်ဆောင်ရွက်သွားမည်ဖြစ်ကြောင်း အသိပေးကြေညာ လိုက်သည်။

ဖြိုမြေမိမက်နိန်းနှင့် မြေစီမံခန့်ခွဲမှုဌာန
နေပြည်တော်စည်ပင်သာယာရေးကော်မတီ

ကြော်ငြာစာ

မန္တလေးမြို့၊ ချမ်းမြသာစည်မြို့နယ်၊ ထွန်တုံးရပ်ကွက်၊ အကွက်အမှတ်(၁)၊ ဦးပိုင်အမှတ်(၈၀-ခ)၊ ၅၃x၅၄ကြေး၊ ၁၁၁x၁ဝ၃ကြေး၊ ၅၇x၅၅ရပ်ကြားရှိ ဂရန်မြေကွက် အမည်ပေါက်သူ ခေါ်လှလှစန်း(ခ)ခေါ်ငိုင်မ ၅/ရဘန(နိုင်)၀၁ဧ၅၅ က အမှတ္တတွဲအမှတ် (၀၅၁၄/၂၀၂၅-၂၀၂၆) ဖြင့် သက်တမ်းတိုးလျှောက်ထားလာပါသည်။ ကန့်ကွက်လိုပါက ခိုင်လုံသောအထောက်အထားများ၊ မှတ်ပုံတင်စာချုပ်စာတမ်းများ၊ တရားရုံးဒီကရီများဖြင့် ၁၄ရက်အတွင်း ကန့်ကွက်နိုင်ပါသည်။

ဖြိုမြေမိမက်နိန်းနှင့် မြေစီမံခန့်ခွဲမှုဌာန၊
မန္တလေးမြို့တော်စည်ပင်သာယာရေးကော်မတီ

ကြော်ငြာစာ

မန္တလေးမြို့၊ ချမ်းမြသာစည်မြို့နယ်၊ မြို့သစ်(၁)ရပ်ကွက်၊ အကွက်အမှတ်(တ-ဌ)၊ ဦးပိုင်အမှတ်(၇၄)၊ ၁၀x၁ဝ၁(A)ကြား။ ၆၄(B)လမ်းရှိ ဂရန်မြေကွက်အပေါက်သူ ဦးတင်မောင်စိုး ထံမှ မှတ်ပုံတင်အရောင်းအဝယ်စာချုပ်အမှတ် (၁ဝ၄၄/၂၀၂၅) ဖြင့် ဝယ်ယူခဲ့သူ ဦးနေမျိုးရိုန် ၉/ခအစ(နိုင်)၀၀၁ဝ၀ က အမှတ္တတွဲအမှတ် ၀၅၁၅/၂၀၂၅-၂၀၂၆ ဖြင့် အမည်ပြောင်း လျှောက်ထားလာပါသည်။ ကန့်ကွက်လိုပါက ခိုင်လုံသော အထောက်အထားများ၊ မှတ်ပုံတင်စာချုပ်စာတမ်းများ၊ တရားရုံးဒီကရီများဖြင့် ၁၄ရက်အတွင်း ကန့်ကွက်နိုင်ပါသည်။

ဖြိုမြေမိမက်နိန်းနှင့် မြေစီမံခန့်ခွဲမှုဌာန၊
မန္တလေးမြို့တော်စည်ပင်သာယာရေးကော်မတီ

ကုန်သွယ်မှုအမည်ပြောင်းလဲခြင်း

အာဇင်တင်းလီမိတက် သည် Qingdao Rainbow Chemical Co., Ltd (China) မှ ထုတ်လုပ်သော အောက်ဖော်ပြပါ ပိုးသတ်ဆေးအား ကုန်သွယ်မှုအမည် ပြောင်းလဲမည် ဖြစ်ပါသည်။

စဉ်	ယခင်ကုန်သွယ်မှုအမည်	ယခုကုန်သွယ်မှုအမည်	အဓိကပိုင်ဝင်စားမှု	မှတ်ပုံတင်အမှတ်
1.	Toxinil 720 SC	Armo Thalonil	Chlorothalonil 72% SC	P2024-6547

သို့ဖြစ်ပါ၍ အဆိုပါ ကုန်သွယ်မှုအမည်ပြောင်းလဲခြင်းကို ကန့်ကွက်လိုပါက ပိုးသတ်ဆေးမှတ်ပုံတင်အဖွဲ့ သီးနှံကာကွယ်ရေးဌာနခွဲအနောက်ကြို့ကုန်းအင်းစိန်မြို့သို့ (၁၄) ရက်အတွင်းလာရောက် ကန့်သတ်နိုင်ပါကြောင်း ကြေငြာအပ်ပါသည်။

ဖြန့်ချိသူ - အာဇင်တင်းလီမိတက်
အမှတ်၁၄(ဧအေ)၊ ကမ္ဘာ့ဆေးဘုရားလမ်း၊ ဗဟန်းမြို့နယ်၊ ရန်ကုန်မြို့။

ဖောင်းကြွပျောက်လျှောက်ထားခြင်း

ယာဉ်အမှတ် 1K/9564 ၏ ဖောင်းကြွနံပါတ်ပြား ပျောက်ဆုံး၍ ထုတ်ပေးရန် လျှောက်ထားလာပါသဖြင့် ယခင်ဖောင်းကြွနံပါတ်ပြား ပျက်ပြယ်ပါကြောင်း အများသိစေရန် ကြေညာ အပ်ပါသည်။

ကညနမ၊ ခရိုင်ရုံး
(မန္တလေးမြောက်ပိုင်း)

အင်္ဂလိပ်ဖောင်းကြွနံပါတ်ပြားပျောက်လျှောက်ထားခြင်း

ယာဉ်အမှတ် 5M/1647 ၏ အင်္ဂလိပ်ဖောင်းကြွနံပါတ်ပြား ပျောက်ဆုံး၍ ထုတ်ပေးပါရန် လျှောက်ထားလာပါသဖြင့် ယခင်ထုတ်ပေးခဲ့သည့် ဖောင်းကြွနံပါတ်ပြား ပျက်ပြယ်ပါကြောင်း အများသိစေရန် ကြေညာ အပ်ပါသည်။

ကညနမ၊ ခရိုင်ရုံး
(မန္တလေးတောင်ပိုင်း)

ဖောင်းကြွပျောက်လျှောက်ထားခြင်း

ယာဉ်အမှတ် 2C/5515 ၏ ဖောင်းကြွနံပါတ်ပြား ပျောက်ဆုံး၍ ထုတ်ပေးရန် လျှောက်ထားလာပါသဖြင့် ယခင်ဖောင်းကြွနံပါတ်ပြား ပျက်ပြယ်ပါကြောင်း အများသိစေရန် ကြေညာအပ်ပါသည်။

ကညန၊(ရွာသာကြီး)

ယာဉ်မှတ်ပုံတင်စာအုပ်မိတ္တူလျှောက်ထားခြင်း

ယာဉ်အမှတ် ၈၀ယ/၅၈၀၄ Ducati Panigale V 4S ယာဉ်လက်ဝယ် ရှိသူ Sgg Motor Service Co.,Ltd က (ကမ-၃)ပျောက်ဆုံး၍ မိတ္တူထုတ်ပေးရန် လျှောက်ထားလာပါသည်။ ကန့်ကွက်လိုပါက ခိုင်လုံသော အထောက်အထားများဖြင့် ကြော်ငြာသည့်ရက်မှ ရက်၃၀ အတွင်း အောက်ဖော်ပြပါရုံးသို့ လူကိုယ်တိုင် လာရောက်ကန့်ကွက်နိုင်ပါသည်။

ကညန၊ ခရိုင်ရုံး
(မန္တလေးမြောက်ပိုင်း)မန္တလေးမြို့

ပတ်စ်ပို့ပျောက်

(ဘ)ဦးတင်လှ၏သား မောင်အောင်ကြူကြူလင်း ၇/လပတ(နိုင်)၁၁၀၆၈၅ ၏ Passport No-600365 သည် ပျောက်ဆုံးသွားပါသဖြင့် တွေ့ရှိပါက အကြောင်းကြားပေးပါရန်။

ဖုန်း-၀၉-၂၅၉၂၈၉၀၆

မွေးသက္ကရာဇ်အမှန်

ပဲခူးတိုင်းဒေသကြီး၊ ဖြူးမြို့၊ မြို့အနောက်ရပ်ကွက်၊ ထန်းတပင်(၂)လမ်းနေ ဦးအောင်ကျော်မိုး(၁၈) ဦးသန်း ၁၄/ကပန(နိုင်)၀၅၁၆၂၈၅ ၏ မွေးသက္ကရာဇ်အမှန်မှာ ၂၈-၆-၁၉၇၁ ဖြစ်ပါကြောင်း။

ယာဉ်မှတ်ပုံတင်စာအုပ် မိတ္တူလျှောက်ထားခြင်း

ယာဉ်အမှတ် ၇၁ယ/၃၃၉၁ Canda 110 ယာဉ်လက်ဝယ်ရှိသူ ဦးသီဟ ၉/လဝန(နိုင်)၃၂၀၁၅ က (ကမ-၃)ပျောက်ဆုံး၍ မိတ္တူထုတ်ပေးရန် လျှောက်ထားလာပါသည်။ ကန့်ကွက်လိုပါက ခိုင်လုံသော အထောက်အထားများဖြင့် ကြော်ငြာသည့်ရက်မှ ရက် ၃၀ အတွင်း အောက်ဖော်ပြပါရုံးသို့ လူကိုယ်တိုင် လာရောက်ကန့်ကွက်နိုင်ပါသည်။

ကည၈၊ နေပြည်တော်ရုံး

ယာဉ်မှတ်ပုံတင်စာအုပ် မိတ္တူလျှောက်ထားခြင်း

ယာဉ်အမှတ် ၆ဂယ/စ၀၁၅ Kenbo 110 ယာဉ်လက်ဝယ်ရှိသူ ဦးအာကာကျော် ၈/ရစက(နိုင်)၁၉၄၇၄ က (ကမ-၃)ပျောက်ဆုံး၍ မိတ္တူထုတ်ပေးရန် လျှောက်ထားလာပါသည်။ ကန့်ကွက်လိုပါက ခိုင်လုံသော အထောက်အထားများဖြင့် ကြော်ငြာသည့်ရက်မှ ရက်၃၀အတွင်း အောက်ဖော်ပြပါရုံးသို့ လူကိုယ်တိုင် လာရောက်ကန့်ကွက်နိုင်ပါသည်။

ကည၈၊ နေပြည်တော်ရုံး

ယာဉ်မှတ်ပုံတင်စာအုပ် မိတ္တူလျှောက်ထားခြင်း

ယာဉ်အမှတ် ၃၃ယ/စ၂၅၅ Honda Wave 110 M/C ယာဉ်လက်ဝယ်ရှိသူ ခေါင်မောလွင် ၆/ထဝန(နိုင်)သုသုဝ၀၄ က (ကမ-၃) ပျောက်ဆုံး၍ မိတ္တူထုတ်ပေးရန် လျှောက်ထားလာပါသည်။ ကန့်ကွက်လိုပါက ခိုင်လုံသော အထောက်အထားများဖြင့် ကြော်ငြာသည့်ရက်မှ ရက်၃၀အတွင်း အောက်ဖော်ပြပါရုံးသို့ လူကိုယ်တိုင် လာရောက်ကန့်ကွက်နိုင်ပါသည်။

ကည၈၊တိုင်းဒေသကြီးဦးစီးမှူးရုံး (ထားဝယ်)

ယာဉ်မှတ်ပုံတင်စာအုပ် မိတ္တူလျှောက်ထားခြင်း

ယာဉ်အမှတ် ၇၉ယ/၈၇၃၈၃ Honda Wave 110R M/C ယာဉ်လက်ဝယ်ရှိသူ ဦးခင်ဆော် ၆/ထဝန(နိုင်)၀၇၄၈၅၅ က (ကမ-၃) ပျောက်ဆုံး၍ မိတ္တူထုတ်ပေးရန် လျှောက်ထားလာပါသည်။ ကန့်ကွက်လိုပါက ခိုင်လုံသော အထောက်အထားများဖြင့် ကြော်ငြာသည့်ရက်မှ ရက်၃၀အတွင်း အောက်ဖော်ပြပါရုံးသို့ လူကိုယ်တိုင် လာရောက်ကန့်ကွက်နိုင်ပါသည်။

ကည၈၊တိုင်းဒေသကြီးဦးစီးမှူးရုံး (ထားဝယ်)

သင့်သွေးဖြင့် အသက်ကယ်ပါ

နေပြည်တော်စည်ပင်သာယာရေးကော်မတီ အိတ်ဖွင့်တင်ဒါခေါ်ယူခြင်း

၁။ ၂၀၂၅-၂၀၂၆ ခု ဘဏ္ဍာရေးနှစ်၊ အင်ဂျင်နီယာဌာန (ရေနှင့်သန့်ရှင်းမှု)မှ နေပြည်တော်ကောင်စီဌေလုံးဌေရင်းခွင့်ပြုရန်ပုံဌေဖြင့် တင်ဒါခေါ်ယူဆောင်ရွက်မည့် ဇမ္ဗူသီရိမြို့နယ်၊ လွတ်တော်ဝင်းအတွင်း ရေသန့်စစ်ကရိယာအမှတ်(၁)ရှိ ပိုက်ကွေးတံတား(၂)ခု ရေတိုက်စားခြင်းမှကာကွယ်ရန် ဖြေထိန်းနံရံ (၁၀၀၀'×၂၁') ဆောင်ရွက်ခြင်းလုပ်ငန်းအတွက် မြန်မာကျပ်ငွေဖြင့် အိတ်ဖွင့်တင်ဒါပေးသွင်းရန် မြန်မာနိုင်ငံသားလုပ်ငန်းရှင်များအား ဖိတ်ခေါ်အပ်ပါသည်။

၂။ (က) တင်ဒါပုံစံထုတ် - ၁၉-၆-၂၀၂၅ရက်

ပေးမည့်ရက်

(ခ) တင်ဒါဖိတ်မည့်ရက် - ၃-၇-၂၀၂၅ရက်၊ (၁၄:၀၀)နာရီ

(ဂ) တင်ဒါပေးသွင်းရမည့် - အင်ဂျင်နီယာဌာန(ရေနှင့်သန့်ရှင်းမှု)

နေရာ နေပြည်တော်စည်ပင်သာယာရေးကော်မတီ။

၃။ တင်ဒါပုံစံနှင့် တင်ဒါစည်းမျဉ်း စည်းကမ်းအသေးစိတ်အချက်အလက်များအား ရုံးချိန်အတွင်း နေပြည်တော်စည်ပင်သာယာရေးကော်မတီ၊ အင်ဂျင်နီယာဌာန (ရေနှင့်သန့်ရှင်းမှု) (ဖုန်း-၀၆၇၄၀၃၂၁၉၊ ၀၉-၄၃၀၄၃၃၇၉)တိုသို့ မေးမြန်းစုံစမ်းထုတ်ယူနိုင်ပါသည်။

သယံဇာတနှင့်သဘာဝပတ်ဝန်းကျင်ထိန်းသိမ်းရေးဝန်ကြီးဌာန
မြန်မာသစ်လုပ်ငန်း
အိတ်ဖွင့်တင်ဒါ(Open Tender)ခေါ်ယူခြင်း

မြန်မာသစ်လုပ်ငန်းမှ အောက်ဖော်ပြပါ လုပ်ငန်းသုံးပစ္စည်းများကို မြန်မာကျပ်ငွေဖြင့် ဝယ်ယူလိုပါ၍ အိတ်ဖွင့်တင်ဒါ (Open Tender) ပေးသွင်းရန် ဖိတ်ခေါ်အပ်ပါသည်-

စဉ်	ပစ္စည်းအမျိုးအမည်	အရေအတွက်
၁။	တာယာ	၂ မျိုး
၂။	ဘက်ထရီ	၂ မျိုး
၃။	စက်ဆီချောဆီ	၆ မျိုး

တင်ဒါရောင်းချမည့်ရက် - ၁၇.၆.၂၀၂၅/ နံနက် ၁၀:၀၀ နာရီ
တင်ဒါပိတ်မည့်ရက် - ၂.၇.၂၀၂၅/ နေ့လယ် ၁၅:၀၀ နာရီ
တင်ဒါရောင်းချမည့်နေရာ - အင်ဂျင်နီယာဌာန၊ မြန်မာ့သစ်လုပ်ငန်း
တင်ဒါလက်ခံရေးနှင့်စီစစ်ရေးကော်မတီ
အမှတ်၇၄/၇၆၊ ရွှေတိုဂုံဘုရားလမ်း ၊ ရန်ကုန်မြို့၊
ဖုန်း ၀၁-၈၂၅၄၁၃၊ ၀၉-၅၃၄၄၆၀၅၅၊ ၀၉-၅၁၁၀၄

ကြော်ငြာစာ
(အမွေဆက်ခံခြင်း အက်ဥပဒေပုဒ်မ ၂၈၃)
အမရပူရခရိုင်တရားရုံးတော်
၂၀၂၅ ခုနှစ်၊ တရားမအထွေထွေမှုအမှတ် ၁၆

ကွယ်လွန်သူ ဦးရွှေလင်း၏ ကျန်ရစ်သော ပစ္စည်းများနှင့် စပ်လျဉ်းသည့်အမှု

မန္တလေးတိုင်းဒေသကြီး၊ အမရပူရမြို့နယ်၊ တောတွင်းကျေးရွာအုပ်စု၊ တောလှကျေးရွာ၌နေထိုင်ခဲ့သော ကွယ်လွန်သူ ဦးရွှေလင်း၏ ကျန်ရစ်သော မန္တလေးတိုင်းဒေသကြီး၊ အမရပူရမြို့နယ်၊ တောတွင်းကျေးရွာအုပ်စု၊ ကွင်းအမှတ် (၅۷၄-ဂ/တောတွင်)၊ ဦးပိုင်အမှတ် (၅)၊ ဧရိယာ ၃ ဒသမ ၂၂ကေရှိ ဥယျာဉ်မြေအပေါ်၌ အမွေထိန်းလက်မှတ်ထုတ်ပေးပါမည့် အကြောင်းနှင့် ဒေါ်ဌေး(ခ)ခေါ်ဝင်းမြ၊ က အမွေဆက်ခံခြင်းအက်ဥပဒေ အရ လျှောက်ထားသဖြင့် ဤအမှုကို ၂၀၂၅ ခုနှစ်၊ ဇွန်လ ၂၄ရက် (၁၃စက္ခုနှစ်၊ နယုန်လကွယ်နေ့) တွင် ဆိုင်ဆိုကြားနာရန် ချိန်းဆိုထားသည်ဖြစ်သောကြောင့် ထိုကွယ်လွန်သူ ဦးရွှေလင်း ကျန်ရစ်သော ပစ္စည်းများတွင် အကျိုးစီးပွား သက်ဆိုင်သည် အဆိုရှိသူတို့အား အဆိုပါအမှုတွင် ၎င်းတို့(လာရောက်ဆိုင်ဆိုရန် သင့်လျော်မည်ဟု ထင်မြင်လျှင်) ဆိုခဲ့သော ၂၀၂၅ ခုနှစ်၊ ဇွန်လ ၂၄ ရက် (၁၃စက္ခုနှစ်၊ နယုန်လကွယ်နေ့)၌ မိမိတို့ကိုယ်တိုင် သော်လည်းကောင်း၊ ကိုယ်စားလှယ်တစ်ဦးဦးအားဖြင့် သော်လည်းကောင်း၊ လာရောက်ဆိုင်ဆိုရန်နှင့် အမွေထိန်းလက်မှတ်ထုတ်ပေးခြင်းမှတ်တမ်းများကို ကြည့်ရှုရန် အမွေဆက်ခံခြင်းအက်ဥပဒေပုဒ်မ ၂၈၃ နှင့်အညီ ဆင့်ဆိုလိုက်သည်။ လာရောက်ခြင်းမရှိ ပျက်ကွက်ခဲ့လျှင် ရုံးတော်က ဒေါ်ဌေး(ခ)ခေါ်ဝင်းမြ၏ လျှောက်လွှာအပေါ်၌ စစ်ဆေးဆင်ခြင်ပြီးလျှင် ၎င်းအမှုအကြောင်းအရာတွင် စီရင်ချက်ချမှတ်လိမ့်မည် ဖြစ်သည်။

၂၀၂၅ ခုနှစ်၊ ဇွန်လ ၁၆ ရက်တွင် ဤရုံးတော်တံဆိပ်ရိုက်နှိပ်၍ ကျွန်ုပ်လက်မှတ်ရေးထိုး ထုတ်ပေးလိုက်သည်။

(စန်းစန်းဝင်း)
ခရိုင်တရားသူကြီး
အမရပူရခရိုင်တရားရုံး

ပြည်ထောင်စုသမ္မတမြန်မာနိုင်ငံတော်အစိုးရ
ပြည်ထဲရေးဝန်ကြီးဌာန
မြန်မာနိုင်ငံရဲတပ်ဖွဲ့
ဒုတိယရဲအုပ်လောင်း(အမျိုးသား၊ အမျိုးသမီး)များ
အလိုရှိသည်

၁။ မြန်မာနိုင်ငံရဲတပ်ဖွဲ့တွင် လစာနှုန်းကျပ် (၂၃၄၀၀၀-၂၀၀၀-၂၄၄၀၀၀)ဖြင့် ဒုတိယရဲအုပ်လောင်း (အမျိုးသား၊ အမျိုးသမီး)များ အလိုရှိသည်။

၂။ ဒုတိယရဲအုပ်လောင်းသင်တန်း တက်ရောက်အောင်မြင်ပြီးပါက ဒုတိယရဲအုပ်အဆင့် စတင်ခန့်အပ်ခြင်းခံရမည်။

၃။ လျှောက်ထားသူသည်-

(က) ပြည်ထောင်စုသမ္မတမြန်မာနိုင်ငံသား အိမ်ထောင်မရှိဖူးသူ(လူပျို/အပျို) ဖြစ်ရမည်။

(ခ) အစိုးရအသိအမှတ်ပြုတက္ကသိုလ်များမှ အောက်ဖော်ပြပါ ပညာအရည်အချင်းနှင့် ကိုက်ညီသူ (အမျိုးသား၊ အမျိုးသမီး)များ ဖြစ်ရမည်-

(၁) သိပ္ပံဘွဲ့ ရရှိသူ၊

(၂) ဝိဇ္ဇာဘွဲ့ ရရှိသူ၊

(၃) ဥပဒေဘွဲ့ ရရှိသူ၊

(၄) နိုင်ငံခြားဘာသာတက္ကသိုလ်တစ်ခုခုမှ ဘွဲ့တစ်ခုခု ရရှိသူ၊(အင်္ဂလိပ်၊တရုတ်၊ထိုင်း)

(၅) ကွန်ပျူတာသိပ္ပံဘွဲ့/ကွန်ပျူတာနည်းပညာဘွဲ့ ရရှိသူ၊

(၆) စီးပွားရေးဘွဲ့ ရရှိသူ၊

(၇) စိုက်ပျိုးရေးဘွဲ့ ရရှိသူ၊

(၈) အင်ဂျင်နီယာဘွဲ့(မြေပြင်လျှပ်စစ်၊ စက်မှု၊ သတင်းအချက်အလက်သိပ္ပံနှင့်နည်းပညာ၊ ရေကြောင်း စက်မှု) ရရှိသူ၊

(၉) သူနာပြုသိပ္ပံဘွဲ့ ရရှိသူ၊

(၁၀) ပြည်သူ့ကျန်းမာရေးဘွဲ့ရရှိသူ၊

(၁၁) ဆေးဝါးကျွမ်းကျင်ပညာဘွဲ့ရရှိသူ၊

(ဂ) ၂၀၂၅ ခုနှစ်၊ ဇန်နဝါရီလ ၁ ရက်တွင် အသက် ၂၅ နှစ်ထက် မကျော်လွန်စေရ။ အင်ဂျင်နီယာဘွဲ့၊ မဟာဘွဲ့ ရရှိပြီးသူများအနေဖြင့် ၃၀ နှစ်အထိ လျှောက်ထားနိုင်သည်။

(ဃ) (အမျိုးသား)များအတွက် အရပ်အမြင့် ၅ ပေ ၄ လက်မ၊ ရင်အုပ်နဂိုနေ ၃၂ လက်မနှင့်ကိုယ်အလေးချိန်အနည်းဆုံး ၁၁၀ ပေါင်ထက်မနည်း၊ ၁၄၀ ပေါင်ထက် မကျော်လွန်သူ ဖြစ်ရမည်။

(အမျိုးသမီး)များအတွက် အရပ်အမြင့် ၅ ပေ ၃ လက်မ နှင့်ကိုယ်အလေးချိန်အနည်းဆုံး ၉၅ ပေါင်ထက်မနည်း၊ ၁၄၀ ပေါင်ထက် မကျော်လွန်သူ ဖြစ်ရမည်။

(c) မျက်မှန်တပ်ဆင်ထားသူများ လျှောက်ထားရန်မလိုပါ။

(စ) ဆေးအဆင့်(က)ရှိသူဖြစ်ရမည်။

(ဆ) နယ်ဘက်တရားရုံးများတွင် မှုခင်းကင်းရှင်းသူဖြစ်ရမည်။

(ဇ) ဒုတိယရဲအုပ်လောင်း သင်တန်းပြီးဆုံးပါက ဒုတိယရဲအုပ်အဆင့်တွင် လည်းကောင်း၊ ရဲအုပ်အဆင့်တွင်လည်းကောင်း၊ အနည်းဆုံးအဆင့်ရသက် ၅ နှစ်မပြည့်မီ မြန်မာနိုင်ငံ ရဲတပ်ဖွဲ့မှ နုတ်ထွက်ခွင့်တင်ပြခြင်းမပြုကြောင်း ဝန်ခံကတိပြု လက်မှတ်ရေးထိုးနိုင်သူ ဖြစ်ရမည်။

၄။ လျှောက်ထားသူများကို ရေဖြေစာမေးပွဲဖြေဆိုစေပြီး ဖြေဆိုအောင်မြင်မှသာ စိတ်စစ်ဆေးခြင်း၊ ကြန့်ခိုင်စွမ်းရည်စစ်ဆေးခြင်း၊ လူတွေ့စစ်ဆေးခြင်းများ ပြုလုပ်မည်။ စိတ်စစ်ဆေးခြင်းနှင့် ကြန့်ခိုင်စွမ်းရည် စစ်ဆေးခြင်းများ မပြုလုပ်မီ ရှုံးဦးစွာ ဆေးစစ်ဆေးခြင်းခံရမည်ဖြစ်ပြီး ဆေးစစ်ဆေးခြင်းအောင်မြင်မှသာ ဆက်လက်ဖြေဆိုခွင့်ပြုပါမည်။

၅။ သတ်မှတ်ထားသော လျှောက်လွှာပုံစံကို သက်ဆိုင်ရာ နေပြည်တော်ကောင်စီ နယ်မြေ/တိုင်းဒေသကြီး/ပြည်နယ် ရဲတပ်ဖွဲ့များ ရုံးများတွင် ရယူနိုင်သည်။ သတ်မှတ်ထားသော လျှောက်လွှာပုံစံမူရင်းဖြင့် လျှောက်ထားခြင်းကိုသာ လက်ခံမည်ဖြစ်ကြောင်းနှင့် လျှောက်လွှာများစီစစ်ပြီး ဖြေဆိုခွင့်ရရှိသူများအား ဖြေဆိုရမည့် နေ့ရက်ကို သက်ဆိုင်ရာ နေပြည်တော်ကောင်စီနယ်မြေ/တိုင်းဒေသကြီး/ပြည်နယ်ရဲတပ်ဖွဲ့မှ မူကြမ်းများသို့ အကြောင်းကြားပါမည်။

၆။ လျှောက်လွှာပုံစံနှင့်အတူ-

(က) ဘွဲ့လက်မှတ်မိတ္တူနှင့် တက္ကသိုလ်ဝင်တန်းစာမေးပွဲ အောင်လက်မှတ်မိတ္တူ။

(ခ) ပြစ်မှုကင်းရှင်းကြောင်း ရဲစခန်းထောက်ခံချက်။

(ဂ) အိမ်ထောင်မရှိဖူးသူ(လူပျို/အပျို)ဖြစ်ကြောင်း ဝန်ခံချက်။

(ဃ) ဒုတိယရဲအုပ်လောင်း သင်တန်းပြီးဆုံးပါက ဒုတိယရဲအုပ်အဆင့်တွင်လည်းကောင်း၊ ရဲအုပ်အဆင့်တွင်လည်းကောင်း၊ အနည်းဆုံး ၅ နှစ်မပြည့်မီ မြန်မာနိုင်ငံ ရဲတပ်ဖွဲ့မှ နုတ်ထွက်ခွင့် တင်ပြခြင်းမပြုကြောင်း ဝန်ခံကတိပြု လက်မှတ်ရေးထိုးထားသည့် ဝန်ခံချက်။

(c) ပတ်စ်ပို့အရွယ်ဓာတ်ပုံ၃(၃၃"×၁.၅"နောက်ခံအယောင်)။

(စ) အလုပ်သမား မှတ်ပုံတင်မိတ္တူတို့ပါရှိရမည်။

၇။ နေပြည်တော်ကောင်စီနယ်မြေ/ တိုင်းဒေသကြီး/ပြည်နယ် ရဲတပ်ဖွဲ့မှုများရုံးများတွင် ဒုတိယရဲအုပ်လောင်း လျှောက်လွှာများကို ၃-၆-၂၀၂၅ ရက်မှစ၍ ထုတ်ယူလျှောက်ထားနိုင်ပြီး **၁၇-၆-၂၀၂၅ ရက် နေ့ဝက်ဆုံးလျှောက်ထားရမည့်အစား ၁၁-၇-၂၀၂၅ ရက်သို့ ပြောင်းလဲတိုးမြှင့် သတ်မှတ်ပါသည်။**

၈။ မြန်မာနိုင်ငံရဲတပ်ဖွဲ့တွင် တာဝန်ထမ်းဆောင်နေသော တပ်တွင်းဘွဲ့ရ(တပ်ဖွဲ့ဝင်၊ စာရေးဝန်ထမ်းများ)နှင့် အခြားဌာနများတွင် တာဝန်ထမ်းဆောင်နေသော ဝန်ထမ်းများ လျှောက်ထားရန် မလိုပါ။

၉။ ဆေးစစ်ဆေးခြင်း၊ စိတ်စစ်ဆေးခြင်း၊ ကြန့်ခိုင်စွမ်းရည် စစ်ဆေးခြင်းများ ဆောင်ရွက်ရာတွင် အသက်စီစစ်အတည်ပြုရန်အတွက် တက္ကသိုလ်ဝင်တန်းစာမေးပွဲအောင် လက်မှတ်(မူရင်း)၊ ပညာအရည်အချင်းစီစစ်ရန်အတွက် ဘွဲ့လက်မှတ်မူရင်း (ဘွဲ့နှင်းသဘင်မကျင်းပရသေးပါက ဘွဲ့ရရှိကြောင်း ယာယီဘွဲ့ထောက်ခံစာမူရင်း) တင်ပြနိုင်ရမည်။

ဖောင်းကြွပျောက်လျှောက်ထားခြင်း

ယာဉ်အမှတ် 9G/9347 ၏ ဖောင်းကြွနံပါတ်ပြား ပျောက်ဆုံး၍ ထုတ်ပေးရန် လျှောက်ထားလာပါသဖြင့် ယခင်ဖောင်းကြွနံပါတ်ပြား ပျက်ပြယ်ပါကြောင်း အများသိစေရန် ကြေညာအပ်ပါသည်။

ကည၈၊ ခရိုင်ရုံး(မန္တလေးမြောက်ပိုင်း)

ပျောက်ဆုံးကြောင်း

ကျွန်မ မသူဇာဖြိုး ၁၄/ကခန(နိုင်)၀၉၄၇၅၃ ၏ နိုင်ငံကူး လက်မှတ် အမှတ်(မမှတ်မိ)သည် ပျောက်ဆုံးသွားပါသဖြင့် တွေ့ရှိပါက အောက်ပါဖုန်းနံပတ်သို့ အကြောင်းကြားပေးပါရန်။

လူပုဂ္ဂိုလ်တစ်ဦးတည်းဖြစ်ပါကြောင်း

မြန်အောင်မြို့နယ်၊ ဆည်ရွာအုပ်စု၊ ပေပင်ချောင်ရွာနေ ဦးစည်သူလွင် ၁၄/မအန(နိုင်)၂၂၄၂၁၉ ၏ မိခင်မှာ ဒေါ်ရင်ရွှေနှင့်ဒေါ်ယဉ်ရွှေ အမည်(၂) မျိုးကွဲလွဲနေသော်လည်း လူပုဂ္ဂိုလ်တစ်ဦးတည်းသာ ဖြစ်ပါကြောင်း။

ယာဉ်မှတ်ပုံတင်စာအုပ် မိတ္တူလျှောက်ထားခြင်း

ယာဉ်အမှတ် 65W/47015 Honda Click 125 ယာဉ်လက်ဝယ်ရှိသူ ခေါ်စန်စန်ခမ်ခြင့် ၁၄/ညတန(နိုင်)ဝ၀ဖဖ၆၄ က (ကမ-၃)ပျောက်ဆုံး၍ မိတ္တူထုတ်ပေးရန် လျှောက်ထားလာပါသည်။ ကန့်ကွက်လိုပါက ခိုင်လုံသော အထောက်အထားများဖြင့် ကြော်ငြာသည့်ရက်မှ ရက်၃၀အတွင်း အောက် ဖော်ပြပါရုံးသို့ လူကိုယ်တိုင် လာရောက်ကန့်ကွက်နိုင်ပါသည်။

ကည၈၊ ခရိုင်ရုံး (မအူပင်)

ယာဉ်မှတ်ပုံတင်စာအုပ် မိတ္တူလျှောက်ထားခြင်း

ယာဉ်အမှတ် 59W/90701 Kenbo 110 M/C ယာဉ်လက်ဝယ်ရှိသူ ခေါ်အေးအေကြည် ၁၄/ဃသန(နိုင်)ဝ၀၅၂၆ က (ကမ-၃)ပျောက်ဆုံး၍ မိတ္တူထုတ်ပေးရန် လျှောက်ထားလာပါသည်။ ကန့်ကွက်လိုပါက ခိုင်လုံသော အထောက်အထားများဖြင့် ကြော်ငြာသည့်ရက်မှ ရက်၃၀အတွင်း အောက် ဖော်ပြပါရုံးသို့ လူကိုယ်တိုင် လာရောက်ကန့်ကွက်နိုင်ပါသည်။

ကည၈၊ တိုင်းဒေသကြီးရုံး(ဗုသိမ်မြို့)

ယာဉ်မှတ်ပုံတင်စာအုပ် မိတ္တူလျှောက်ထားခြင်း

ယာဉ်အမှတ် 45W/17584 Honda Wave 110 M/C ယာဉ်လက်ဝယ်ရှိသူ ဦးကျော်စွာဦး ၁၄/ကကန(နိုင်)၀၀၀၉၄၈ က (ကမ-၃) ပျောက်ဆုံး၍ မိတ္တူထုတ်ပေးရန် လျှောက်ထားလာပါသည်။ ကန့်ကွက်လိုပါက ခိုင်လုံသော အထောက်အထားများဖြင့် ကြော်ငြာသည့်ရက်မှ ရက်၃၀အတွင်း အောက်ဖော်ပြပါရုံးသို့ လူကိုယ်တိုင် လာရောက်ကန့်ကွက်နိုင်ပါသည်။

ကည၈၊ တိုင်းဒေသကြီးရုံး (ပုသိမ်မြို့)

ယာဉ်မှတ်ပုံတင်စာအုပ် မိတ္တူလျှောက်ထားခြင်း

ယာဉ်အမှတ် 45W/17584 Honda Wave 110 M/C ယာဉ်လက်ဝယ်ရှိသူ ဦးကျော်စွာဦး ၁၄/ကကန(နိုင်)၀၀၀၉၄၈ က (ကမ-၃) ပျောက်ဆုံး၍ မိတ္တူထုတ်ပေးရန် လျှောက်ထားလာပါသည်။ ကန့်ကွက်လိုပါက ခိုင်လုံသော အထောက်အထားများဖြင့် ကြော်ငြာသည့်ရက်မှ ရက်၃၀အတွင်း အောက် ဖော်ပြပါရုံးသို့ လူကိုယ်တိုင် လာရောက်ကန့်ကွက်နိုင်ပါသည်။

ကည၈၊ တိုင်းဒေသကြီးရုံး (ပုသိမ်မြို့)

ကြော်ငြာစာ

မန္တလေးမြို့၊ ချမ်းမြသာစည်မြို့နယ်၊ မြို့သစ်(၂)ရပ်ကွက်၊ အကွက်အမှတ်(ဆ-၁၀)၊ ဦးပိုင်အမှတ်(၂-ဂ)၊ ၁၀၉ လမ်းနှင့် ၇၂ လမ်းထောင့်ရှိ ဂရန်မြေကွက် အမည်ပေါက်သူ ခေါ်ခင်ရီ၏(SPrရှိသူ ဦးဆောင်လင်းဖေသက်) ထံမှ မှတ်ပုံတင်အရောင်းအဝယ်စာချုပ်အမှတ် (စ၅၉/၂၀၂၅) ဖြင့် ဝယ်ယူခဲ့သူ ခေါ်အိမြို့ ၅/ယမပ(နိုင်)၀၉စ၉၇၂ က အမှုတွဲအမှတ် ၀၅၁၆/၂၀၂၅-၂၀၂၆ ဖြင့် အမည်ပြောင်း လျှောက်ထားလာပါသည်။ ကန့်ကွက်လိုပါက ခိုင်လုံသော အထောက်အထားများ၊ မှတ်ပုံတင်စာချုပ် စာတမ်းများ၊ တရားရုံးဒီကရီများဖြင့် ၁၄ ရက်အတွင်း ကန့်ကွက်နိုင်ပါသည်။

ဖြေပြစီမံကိန်းနှင့် ဖြေဖိမ်ခန့်ခွဲမှုဌာန
မန္တလေးမြို့တော်စည်ပင်သာယာရေးကော်မတီ

ကန့်ကွက်နိုင်ကြောင်း ကြေညာခြင်း

နေပြည်တော် ပျဉ်းမနားမြို့၊ ရွာကောက်ရပ်ကွက်၊ မြေတိုင်းရပ်ကွက် အမှတ် ၁၆၄၈/သမြေတောင်အရှေ့၊ မြေကွက်အမှတ် (၇၃၀)အား ခေါ်သက်မွန်နေသော ၉/ပမန(ဧည့်)၀၀၀၃၀ မှ အရောင်းအဝယ်စာချုပ်၊ ပိုင်ဆိုင်ကြောင်း ကျွမ်းကျိန်လျှော၊ ပတ်ဝန်းကျင်သက်သေထွက်ဆိုချက်၊ နိုင်ငံသားစိစစ်ရေးကတ်၊ အိမ်ထောင်စုလူဦးရေစာရင်းမှုရင်းများ တင်ပြပြီး အဆောက်အအုံဆောက်လုပ်မိန့်တင်ပြရန်အတွက် မြေပုံ/မြေရာဇဝင်ရေးကူးခွင့် လျှောက်ထားလာပါသဖြင့် ကန့်ကွက်လိုသူများအနေဖြင့် တရားဝင်ပိုင်ဆိုင်မှုစာချုပ်စာတမ်းများ၊ တရားရုံး အမိန့်နီကာရီများ အထောက်အထားခိုင်လုံစွာတင်ပြရှိ နေပြည်တော်စည်ပင်သာယာရေးကော်မတီ၊ မြို့ပြစီမံကိန်းနှင့်မြေစီမံခန့်ခွဲမှုဌာနသို့ ဤကြေညာချက်ပါရှိသည်ရက်မှစ၍ (၁၅)ရက်အတွင်း လာရောက်ကန့်ကွက်နိုင်ကြောင်းနှင့် သတ်မှတ်ကာလအတွင်း ကန့်ကွက်မှုမရှိပါက ဌာနဆိုလုပ်ထုံးလုပ်နည်းများနှင့်အညီ မြေပုံ/မြေရာဇဝင်ရေးကူးခွင့် လျှောက်ထားလာမှုအား ဆက်လက်ဆောင်ရွက်ပေးသွားမည်ဖြစ်ကြောင်း ကြေညာလိုက်သည်။

မြို့ပြစီမံကိန်းနှင့် မြေစီမံခန့်ခွဲမှုဌာန
နေပြည်တော်စည်ပင်သာယာရေးကော်မတီ

ကြော်ငြာစာ

မန္တလေးမြို့၊ ချမ်းမြသာစည်မြို့နယ်၊ မြို့သစ်(၄)ရပ်ကွက်၊ အကွက်အမှတ် (၈-၅)။ ဦးပိုင်အမှတ် ၁၂၉/၆၁၄၆)လမ်းကြား။ ၁၁သလမ်းရှိ ဦးအမြင့်အမည်ပေါက် ဂရန်မြေကွက်အား ခင်ပွန်း ဦးအမြင့်ကျယ်လွန်၍ ကျန်ရစ်သူနီးနှင့် သားများဖြစ်ကြသော ခေါ်လှလှ ၉/ပသက(နိုင်)၀၀၁၂၄၊ ဦးစော်စော်အောင် ၉/ပသက(နိုင်)၂၃၃ဝ၆၅ ဦးစော်ဖိုးထက် ၉/ပသက(နိုင်)၂၃ဝ၆၅ ဦးစော်ဖိုးထက် ၉/ခမစ(နိုင်)၀၉၈၅၅၅ ဦးအာစာနည် ၉/ခမစ(နိုင်)၀၉၈၅၅၆ တို့က ဂရန်စာချုပ်၊ သေစာရင်း၊ တရားရုံးကျမ်းကျိန်ချက်၊ ရပ်ကွက်အုပ်ချုပ်ရေးမှူးရုံး ထောက်ခံချက်များတင်ပြ၍ အမွေဆက်ခံစာချုပ်ချုပ်ဆိုရန်အတွက် မြေပုံ၊ မြေရာဇဝင်ရေးကူးခွင့်ပြုပါရန် လျှောက်ထားလာပါသည်။ ကန့်ကွက်လိုပါက ခိုင်လုံသော အထောက်အထားများ၊ မှတ်ပုံတင်စာချုပ်စာတမ်းများ၊ တရားရုံးဒီကရီများဖြင့် ၁၄ရက်အတွင်း ကန့်ကွက်နိုင်ပါသည်။

မြို့ပြစီမံကိန်းနှင့် မြေစီမံခန့်ခွဲမှုဌာန
မန္တလေးမြို့တော်စည်ပင်သာယာရေးကော်မတီ

ကြော်ငြာစာ

မန္တလေးမြို့၊ အမရပူရမြို့နယ်၊ နတ်ရေကန်ရပ်ကွက်၊ အကွက်အမှတ်(၀၀-၃၂)၊ ဦးပိုင်အမှတ်၁-ခ(ခဲစင်း)၊ ၆၂လမ်း၊ ၁၄၀x၁၄၁လမ်းကြားရှိ ဂရန်မြေကွက်အမည်ပေါက်သူ ဦးကျော်ကျော်ဝင်း(ခ)ရန်ကွေ့ယုံ ၁၂/တယခန (နိုင်)၀၀၀၃၀၅ က အမှတ်တွဲအမှတ် (၀၅၂၁/၂၀၂၅-၂၀၂၆) ဖြင့် ဦးပိုင်ခွဲ လျှောက်ထားလာပါသည်။ ကန့်ကွက်လိုပါက ခိုင်လုံသောအထောက်အထားများ၊ မှတ်ပုံတင်စာချုပ်စာတမ်းများ၊ တရားရုံးဒီကရီများဖြင့် ၁၄ရက်အတွင်း ကန့်ကွက်နိုင်ပါသည်။

မြို့ပြစီမံကိန်းနှင့် မြေစီမံခန့်ခွဲမှုဌာန
မန္တလေးမြို့တော်စည်ပင်သာယာရေးကော်မတီ

ကြော်ငြာစာ

မန္တလေးမြို့၊ ပြည်ကြီးတံခွန်မြို့နယ်၊ မြရည်နန္ဒာရပ်ကွက်၊ အကွက်အမှတ်(၁၀-၃)။ ဦးပိုင်အမှတ်(၇၃)၊ ၅၁x၅၂ကြား။ ၁၃လမ်းရှိ ဦးရာကျော် ၅/ဓရမ(နိုင်)၀၄၄၃၄၂ ကတောကရန် မြေကွက်အမည်ပေါက်သူ ဦးရာကျော် ၅/ဓရမ(နိုင်)၀၄၄၃၄၂ ကတောကရန် စာချုပ်နှင့်အတူ အမှုတွဲအမှတ် (၀၅၁၈/၂၀၂၅-၂၀၂၆) ဖြင့် တောမှမြို့ပြင်း၊ သက်တမ်းတိုး လျှောက်ထားလာပါသည်။ ကန့်ကွက်လိုပါက ခိုင်လုံသော အထောက်အထားများ၊ မှတ်ပုံတင်စာချုပ်စာတမ်းများ၊ တရားရုံးဒီကရီများဖြင့် ၁၄ရက်အတွင်း ကန့်ကွက်နိုင်ပါသည်။

မြို့ပြစီမံကိန်းနှင့် မြေစီမံခန့်ခွဲမှုဌာန
မန္တလေးမြို့တော်စည်ပင်သာယာရေးကော်မတီ

ကြော်ငြာစာ

မန္တလေးမြို့၊ ချမ်းမြသာစည်မြို့နယ်၊ ဗြိုလ်ချုပ်(၁)ရပ်ကွက်၊ အကွက်အမှတ် (၈-၇)။ ဦးပိုင်အမှတ်(၁၃)၊ ၁၀၆x၁၀ကြား။ ၆၃x၆၄လမ်းကြားရှိ ဂရန်မြေကွက် အမည်ပေါက်သူ ခေါ်နန်းမြေသီ ထံမှ မှတ်ပုံတင်အရောင်းအဝယ်စာချုပ်အမှတ် (၃၂၆၁/၂၀၂၄) ဖြင့် ဝယ်ယူခဲ့သူ ခေါ်ခင်သန်းအေး ၁/ကမန(နိုင်)၀၀၈ဂ၃ဂ၇ အမှုတွဲအမှတ် (၀၅၁၇/၂၀၂၅-၂၀၂၆) ဖြင့် သက်တမ်းတိုး၊ အမည်ပြောင်း လျှောက်ထားလာပါသည်။ ကန့်ကွက်လိုပါက ခိုင်လုံသောအထောက်အထားများ၊ မှတ်ပုံတင်စာချုပ်စာတမ်းများ၊ တရားရုံးဒီကရီများဖြင့် ၁၄ရက်အတွင်း ကန့်ကွက်နိုင်ပါသည်။

မြို့ပြစီမံကိန်းနှင့် မြေစီမံခန့်ခွဲမှုဌာန
မန္တလေးမြို့တော်စည်ပင်သာယာရေးကော်မတီ

ကြော်ငြာစာ

မန္တလေးမြို့၊ ချမ်းမြသာစည်မြို့နယ်၊ ဗြိုလ်ချုပ်(၁)ရပ်ကွက်၊ အကွက်အမှတ် (၈-၇)။ ဦးပိုင်အမှတ်(၁၃)၊ ၁၀၆x၁၀ကြား။ ၆၃x၆၄လမ်းကြားရှိ ဂရန်မြေကွက် အမည်ပေါက်သူ ခေါ်နန်းမြေသီ ထံမှ မှတ်ပုံတင်အရောင်းအဝယ်စာချုပ်အမှတ် (၃၂၆၁/၂၀၂၄) ဖြင့် ဝယ်ယူခဲ့သူ ခေါ်ခင်သန်းအေး ၁/ကမန(နိုင်)၀၀ဂ၃ဂ၇ အမှုတွဲအမှတ် (၀၅၁၇/၂၀၂၅-၂၀၂၆) ဖြင့် သက်တမ်းတိုး၊ အမည်ပြောင်း လျှောက်ထားလာပါသည်။ ကန့်ကွက်လိုပါက ခိုင်လုံသောအထောက်အထားများ၊ မှတ်ပုံတင်စာချုပ်စာတမ်းများ၊ တရားရုံးဒီကရီများဖြင့် ၁၄ရက်အတွင်း ကန့်ကွက်နိုင်ပါသည်။

မြို့ပြစီမံကိန်းနှင့် မြေစီမံခန့်ခွဲမှုဌာန
မန္တလေးမြို့တော်စည်ပင်သာယာရေးကော်မတီ

ကြော်ငြာစာ

ပြည်ကြီးတံခွန်မြို့နယ်၊ (စ)ရပ်ကွက်၊ အကွက်အမှတ် တတ-၁၈။ ဦးပိုင်အမှတ် ၂၂+၃၃/၅၈x၅၉ကြား။ အောင်ဆန်းလမ်းနှင့် အနော်ရထာလမ်းကြားရှိ ဦးသိန်းထွန်းအမည်ပေါက် ဂရန်မြေကွက်အား ဖခင် ဦးသိန်းထွန်း၊ မိခင် ခေါ်ရီဌေး၊ သား ဦးဟန်ထွန်းအောင်(လူမျိုး၁၀)တို့ ကွယ်လွန်၍ ကျန်ရစ်သူ သမီး ခေါ်နင်းမွင့်ခိုင် ၉/ပကန(နိုင်)၀၀၆ဂ၃ဂ ဂရန် စာချုပ်၊ သေစာရင်း၊ တရားရုံးကျမ်းကျိန်ချက်၊ ရပ်ကွက်အုပ်ချုပ်ရေးမှူးရုံး ထောက်ခံချက်များတင်ပြ၍ အမွေဆက်ခံစာချုပ်ချုပ်ဆိုရန်အတွက်မြေပုံ၊ မြေရာဇဝင်ရေးကူးခွင့်ပြုပါရန် လျှောက်ထားလာပါသည်။ ကန့်ကွက်လိုပါက ခိုင်လုံသောအထောက်အထားများ၊ မှတ်ပုံတင်စာချုပ်စာတမ်းများ၊ တရားရုံးဒီကရီများဖြင့် ၁၄ရက်အတွင်း ကန့်ကွက် နိုင်ပါသည်။

မြို့ပြစီမံကိန်းနှင့် မြေစီမံခန့်ခွဲမှုဌာန
မန္တလေးမြို့တော်စည်ပင်သာယာရေးကော်မတီ

ကြော်ငြာစာ

မန္တလေးမြို့၊ အောင်မြေသာစံမြို့နယ်၊ ပြည်ကြီးရန်လုံရုပ်ကွက်၊ အကွက်အမှတ်(၆၄)။ ဦးပိုင်အမှတ် (၂-ဂ)။ ၁၄လမ်း။ ၈၆x၈၇လမ်းကြားရှိ ဦးကိုကိုကြီး၊ ခေါ်ကြင်မြ အမည်ပေါက် ဘိုးဘကြေက်အား အမွေဆက်ခံစာချုပ်အမှတ် (၇၀၂/၂၀၂၅) ဖြင့် အမွေဆက်ခံခဲ့သော ခေါ်နင်းအိမ်ရီ(ခ)ထက်ထက်မိုး ၁/လမန (နိုင်)သုစရဂ၁ က အမှုတွဲအမှတ်၀၀၇၉/ဘ(ပြောင်း)/၂၀၂၅-၂၀၂၆ ဖြင့် ဘိုးဘ၊ အမည်ပြောင်း လျှောက်ထားလာပါသည်။ ကန့်ကွက်လိုပါက ခိုင်လုံသော အထောက်အထားများ၊ မှတ်ပုံတင်စာချုပ် စာတမ်းများ၊ တရားရုံးဒီကရီများဖြင့် ၁၄ရက်အတွင်း ကန့်ကွက်နိုင်ပါသည်။

မြို့ပြစီမံကိန်းနှင့် မြေစီမံခန့်ခွဲမှုဌာန၊
မန္တလေးမြို့တော်စည်ပင်သာယာရေးကော်မတီ

ကြော်ငြာစာ

မန္တလေးမြို့၊ ပြည်ကြီးတံခွန်မြို့နယ်၊ (က)ရပ်ကွက်၊ အကွက် အမှတ်(၀-၅)။ ဦးပိုင်အမှတ် (၈၅)၊ ၇၀x၇၁ကြား။ ၁၁၄x၁၁၄လမ်းကြားရှိ ဂရန်မြေကွက်အမည်ပေါက်သူ ခေါ်သီရိမြန့် ၅/ပကခ(နိုင်)၀၁၄၃၃၄ ကဂရန်စာချုပ်တင်ပြ၍ မှတ်ပုံတင်အရောင်းအဝယ်စာချုပ်ချုပ်ဆိုရန်အတွက် မြေပုံ၊ မြေရာဇဝင် ရေးကူးခွင့်ပြုပါရန် လျှောက်ထားလာပါသည်။ ကန့်ကွက်လိုပါက ခိုင်လုံသောအထောက်အထားများ၊ မှတ်ပုံတင်စာချုပ်စာတမ်းများ၊ တရားရုံးဒီကရီများဖြင့် ၁၄ရက်အတွင်း ကန့်ကွက်နိုင်ပါသည်။

မြို့ပြစီမံကိန်းနှင့် မြေစီမံခန့်ခွဲမှုဌာန
မန္တလေးမြို့တော်စည်ပင်သာယာရေးကော်မတီ

ကြော်ငြာစာ

မန္တလေးမြို့၊ ချမ်းမြသာစည်မြို့နယ်၊ (ကျ)ရပ်ကွက်၊ အကွက် အမှတ်(ဝ-၅)။ ဦးပိုင်အမှတ် (၈)၊ ၇ဝx၇ဝကြား။ ၁၁၄x၁၁၄လမ်းကြားရှိ ဂရန်မြေကွက်အမည်ပေါက်သူ ခေါ်သီရိမြန့် ၅/ပကခ(နိုင်)၀၁၄၃၃၄ ကဂရန်စာချုပ်တင်ပြ၍ မှတ်ပုံတင် အရောင်းအဝယ်စာချုပ်ချုပ်ဆိုရန်အတွက် မြေပုံ၊ မြေရာဇဝင် ရေးကူးခွင့်ပြုပါရန် လျှောက်ထားလာပါသည်။ ကန့်ကွက်လိုပါက ခိုင်လုံသောအထောက်အထားများ၊ မှတ်ပုံတင်စာချုပ်စာတမ်းများ၊ တရားရုံးဒီကရီများဖြင့် ၁၄ရက်အတွင်း ကန့်ကွက်နိုင်ပါသည်။

မြို့ပြစီမံကိန်းနှင့် မြေစီမံခန့်ခွဲမှုဌာန
မန္တလေးမြို့တော်စည်ပင်သာယာရေးကော်မတီ

ကြော်ငြာစာ

မန္တလေးမြို့၊ ချမ်းမြသာစည်မြို့နယ်၊ ဒေးဝန်းအနောက်ရပ်ကွက်၊ အကွက် အမှတ်(ဘဘ-၃)။ ဦးပိုင်အမှတ်(၇၃)၊ ၅၁x၅၂ကြား။ ၁၁x၁၁ကြား။ ၁ဝx၁ဝလမ်းကြားရှိ ဂရန်မြေကွက်အမည်ပေါက်သူ ဦးရာကျော် ၅/ဓရမ(နိုင်)၀၄၄၃၄၂ ကတောကရန် စာချုပ်နှင့်အတူ အမှုတွဲအမှတ် (၀၅၁ဂ/၂၀၂၅-၂၀၂၆) ဖြင့် ကတောမှမြို့ပြင်း၊ သက်တမ်းတိုး လျှောက်ထားလာပါသည်။ ကန့်ကွက်လိုပါက ခိုင်လုံသော အထောက်အထားများ၊ မှတ်ပုံတင်စာချုပ်စာတမ်းများ၊ တရားရုံးဒီကရီများဖြင့် ၁၄ရက်အတွင်း ကန့်ကွက်နိုင်ပါသည်။

မြို့ပြစီမံကိန်းနှင့် မြေစီမံခန့်ခွဲမှုဌာန၊
မန္တလေးမြို့တော်စည်ပင်သာယာရေးကော်မတီ

ကြော်ငြာစာ

မန္တလေးမြို့၊ ချမ်းမြသာစည်မြို့နယ်၊ ဒေးဝန်းအနောက်ရပ်ကွက်၊ အကွက် အမှတ်(၃၁ခ)။ ဦးပိုင်အမှတ် ၁ဝ-ခ(ခဲစင်း)။ ၃ဝလမ်း။ ၇ဝx၇ဝ(A)လမ်းကြားရှိ ပြည်ဘာသာလမည်ပေါက် ဘိုးဘမြေကွက်အား အမွေဆက်ခံ စာချုပ်အမှတ် (၄၃၆၇/၂၀၂၃) ဖြင့် အမွေဆက်ခံခဲ့သောဦးအောင်ရွှေ ဦးစိန်ဝင်း ဦးတင်ဝင်း၊ ဦးခင်မောင်ဝင်း၊ ဦးခင်မောင်ထွန်း၊ ဦးကျော်ကျော်ဆန်းတို့ (၆)ဦးအနက် ဦးခင်မောင်ဝင်း၊ ဦးခင်မောင်ထွန်းတို့ထံမှ မှတ်ပုံတင်အရောင်း အဝယ်စာချုပ်အမှတ် ၁၄၇၇/၂၀၂၄ ဖြင့် ဝယ်ယူခဲ့သူ ဦးမင်းအောင် ၉/အဖ(နိုင်)၀၃၆ဂ၇ က အမှုတွဲအမှတ် ၀၀၆၀/ဘခွဲ(ပြောင်း)/၂၀၂၅-၂၀၂၆ ဖြင့် ဘိုးဘ၊ ဦးပိုင်ခွဲ အမည်ပြောင်း လျှောက်ထားလာပါသည်။ ကန့်ကွက်လိုပါက ခိုင်လုံသော အထောက်အထားများ၊ မှတ်ပုံတင်စာချုပ်စာတမ်းများ၊ တရားရုံးဒီကရီများဖြင့် ၁၄ရက်အတွင်း ကန့်ကွက်နိုင်ပါသည်။

မြို့ပြစီမံကိန်းနှင့် မြေစီမံခန့်ခွဲမှုဌာန၊မန္တလေးမြို့တော်စည်ပင်သာယာရေးကော်မတီ

ကြော်ငြာစာ

ချမ်းမြသာစည်မြို့နယ်၊ ရန်မျိုးလုံရုပ်ကွက်၊ အကွက် အမှတ်(၇၀၁)။ ဦးပိုင်အမှတ် ၃-ဂ(ခဲစင်း)။ ၃၄လမ်း။ ၇ဝx၇ဝ(A)လမ်းကြားရှိ ပြည်ဘာသာလမည်ပေါက် ဘိုးဘမြေကွက်အား အမွေဆက်ခံ စာချုပ်အမှတ် (၄၃၆၇/၂၀၂၃) ဖြင့် အမွေဆက်ခံခဲ့သောဦးအောင်ရွှေ ဦးစိန်ဝင်း ဦးတင်ဝင်း၊ ဦးခင်မောင်ဝင်း၊ ဦးခင်မောင်ထွန်း၊ ဦးကျော်ကျော်ဆန်းတို့ (၆)ဦးအနက် ဦးခင်မောင်ဝင်း၊ ဦးခင်မောင်ထွန်းတို့ထံမှ စွန့်လွှတ်စာချုပ်အမှတ်(၈၉/၂၀၂၄)ဖြင့် စွန့်လွှတ်ခြင်းကို လက်ခံခဲ့သော ဦးခင်မောင်ဝင်း၊ ဦးခင်မောင်ထွန်းတို့ထံမှ မှတ်ပုံတင်အရောင်း အဝယ်စာချုပ်အမှတ် ၁၄၇၇/၂၀၂၄ ဖြင့် ဝယ်ယူခဲ့သူ ဦးမင်းအောင် ၉/အဖ (နိုင်)၀၃၆ဂ၇ က အမှုတွဲအမှတ် ၀၀၆၀/ဘခွဲ(ပြောင်း)/၂၀၂၅-၂၀၂၆ ဖြင့် ဘိုးဘ၊ ဦးပိုင်ခွဲ အမည်ပြောင်း လျှောက်ထားလာပါသည်။ ကန့်ကွက်လိုပါက ခိုင်လုံသော အထောက်အထားများ၊ မှတ်ပုံတင်စာချုပ်စာတမ်းများ၊ တရားရုံးဒီကရီများဖြင့် ၁၄ရက်အတွင်း ကန့်ကွက်နိုင်ပါသည်။

မြို့ပြစီမံကိန်းနှင့် မြေစီမံခန့်ခွဲမှုဌာန၊မန္တလေးမြို့တော်စည်ပင်သာယာရေးကော်မတီ

ကြော်ငြာစာ

မန္တလေးမြို့၊ မဟာအောင်မြေမြို့နယ်၊ မဟာအောင်မြေအနောက်ရပ်ကွက်၊ အကွက်အမှတ်(၇၂၅)။ ဦးပိုင်အမှတ် ၆၂-က/၃၉၄လမ်း။ ၈၄x၈၅လမ်းကြားရှိ ခေါ်အုန်းမေ (ခင်ပွန်း) ဦးညွှန့်အောင်အမည်ပေါက် ဘိုးဘမြေကွက်အား ဖခင် ဦးညွှန့်အောင်၊ မိခင် ခေါ်အုန်းမေ၊ သမီး ခေါ်ခင်ဖျိုးဖျိုးအောင်(အမျိုးဘာ)တို့ ကွယ်လွန်၍ ကျန်ရစ်သူသားသမီးများဖြစ်ကြသော ခေါ်မွယ်ဖွယ်အောင် ၉/ဓရတ (နိုင်)၀၆၀၁၈၊ ဦးသန်းဧော်အောင် ၉/ဓရတ(နိုင်)၀၆၀၆၇၂ ခေါ်ခိုင်ခိုင်ဝင်း ၉/ဓရတ (နိုင်)၀၆၀၇၂ ခေါ်မော်မော်အောင် ၉/ဓရတ(နိုင်)၀၆၀၃ဝ၄တို့က ဘိုးဘ အမည်ပေါက်မြေပုံ၊ သေစာရင်း၊ တရားရုံးကျမ်းကျိန်ချက်၊ ရပ်ကွက်အုပ်ချုပ်ရေးမှူးရုံး ထောက်ခံချက်များတင်ပြ၍ အမွေဆက်နှင့် ခစင်းပြအရောင်းအဝယ် စာချုပ်ချုပ်ဆိုရန်အတွက်မြေပုံ၊ မြေရာဇဝင်ရေးကူးခွင့်ပြုပါရန် လျှောက်ထား လာပါသည်။ ကန့်ကွက်လိုပါက ခိုင်လုံသောအထောက်အထားများ၊ မှတ်ပုံတင် စာချုပ်စာတမ်းများ၊ တရားရုံးဒီကရီများဖြင့် ၁၄ရက်အတွင်း ကန့်ကွက်နိုင်ပါ သည်။

မြို့ပြစီမံကိန်းနှင့် မြေစီမံခန့်ခွဲမှုဌာန
မန္တလေးမြို့တော်စည်ပင်သာယာရေးကော်မတီ

ကြော်ငြာစာ
(အမွေဆက်ခံခြင်းအက်ဥပဒေပုဒ်မ-၂၈၃)
အမရပူရခရိုင်တရားရုံးတော်
၂၀၂၅ ခုနှစ်၊ တရားမအထွေထွေမှုအမှတ်-၁၇

ကွယ်လွန်သူ ဦးခင်မောင ၏ ကျန်ရစ်သော ပစ္စည်းများနှင့်စပ်လျဉ်းသည့်အမှု

မန္တလေးတိုင်းဒေသကြီး။ အမရပူရမြို့နယ်၊ နတ်ရေကန်ကျေးရွာအုပ်စု၊ ညောင်ဓိုပင်ကျေးရွာ၌ နေထိုင်ခဲ့သော ကွယ်လွန်သူ ဦးခင်မောင်၏ ကျန်ရစ်သော မန္တလေးတိုင်းဒေသကြီး၊ အမရပူရမြို့နယ်၊ နတ်ရေကန်ကျေးရွာအုပ်စု၊ ကွင်းအမှတ် (၅၈၇/နတ်ရေကန်)၊ ဦးပိုင်အမှတ်(၉၅၅/ခ)၊ ဧရိယာ ၂ ဒသမ ၁၇ကေရှိ လယ်မြေအပေါ်၌ အမွေထိန်းလက်မှတ်ထုတ်ပေးပါမည့်အကြောင်းနှင့် ခေါ်သန်းဖြိုင် ပါ-၂ ဦးက အမွေဆက်ခံခြင်းအက်ဥပဒေအရ လျှောက်ထားသဖြင့် ဤအမှုကို ၂၀၂၅ ခုနှစ်၊ ဇွန်လ ၂၄ရက် (၁၃ရက် ခုနှစ်)၊ နယုန်လကျယ်ရန့)တွင် ဆိုင်ဆိုကြားနာရန် ချိန်းဆိုထားသည် ဖြစ်သောကြောင့် ထိုကွယ်လွန်သူ ဦးခင်မောင် ကျန်ရစ်သောပစ္စည်းများတွင် အကျိုးစီးပွားသက်ဆိုင်သည် အဆိုရှိသူ တိုအား အဆိုပါအမှုတွင် ၎င်းတို့ (လာရောက်ဆိုင်ဆိုရန် သင့်လျော်မည်ဟု ထင်မြင်လျှင်) ဆိုခဲ့သော ၂၀၂၅ ခုနှစ်၊ ဇွန်လ ၂၄ရက် (၁၃ရက် ခုနှစ်၊ နယုန်လ ကျယ်ရန့)၌ မိမိတို့ကိုယ်တိုင်သော်လည်းကောင်း၊ ကိုယ်စားလှယ်တစ်ဦးဦးအားဖြင့် သော်လည်းကောင်း၊ လာရောက်ဆိုင်ဆိုရန်နှင့် အမွေထိန်းလက်မှတ် မထုတ် ပေးမီ မှတ်တမ်းများကို ကြည့်ရှုရန် အမွေဆက်ခံခြင်းအက် ဥပဒေပုဒ်မ ၂၈၃ နှင့် အညီ ဆင့်ဆိုလိုက်သည်။ လာရောက်ခြင်းမရှိ ပျက်ကွက်ခဲ့လျှင် ရုံးတော်က ခေါ်သန်းဖြိုင် ပါ-၂ ဦး၏ လျှောက်လွှာအပေါ်၌ စစ်ဆေးဆောင်ရွက်ပြီးလျှင် ၎င်းအမှု အကြောင်းအရာတွင် စီရင်ချက်ချမှတ်လိမ့်မည်ဖြစ်သည်။

၂၀၂၅ ခုနှစ်၊ ဇွန်လ ၁၆ရက်တွင် ဤရုံးတော်တံဆိပ်ရိုက်နှိပ်၍ ကျွန်ုပ် လက်မှတ်ရေးထိုး ထုတ်ပေးလိုက်သည်။

(စန်းစန်းဝင်း)
ခရိုင်တရားသူကြီး
အမရပူရခရိုင်တရားရုံး

ကြော်ငြာစာ

မန္တလေးမြို့၊ ချမ်းအေးသာစံမြို့နယ်၊ ဒေးဝန်းအနောက်ရပ်ကွက်၊ အကွက် အမှတ်(၃၁၃/၃၂၄)။ ဦးပိုင်အမှတ် ၁၁၁-ခ(ခဲစင်း)၊ ၃၇x၃၈ကြား။ အထက်ကမ်းနား လမ်းx အောက်ကမ်းနားလမ်းကြားရှိ ခေါ်တင်ကျန့် အမည်ပေါက် ဂရန်မြေကွက်အား အမွေဆက်ခံ စာချုပ်အမှတ် (၄၃၆၇/၂၀၂၃) ဖြင့် အမွေဆက်ခံခဲ့သော ခေါ်ခင်မာကြည် ၉/မနတ(နိုင်)၀၂၅၅၈၆ ကအမှုတွဲအမှတ် (၀၅၂၂/၂၀၂၅-၂၀၂၆) ဖြင့် သက်တမ်းတိုး၊ ဦးပိုင်ခွဲ၊ အမည်ပြောင်း လျှောက်ထားလာပါသည်။ ကန့်ကွက်လိုပါက ခိုင်လုံသော အထောက်အထားများ၊ မှတ်ပုံတင်စာချုပ်စာတမ်းများ၊ တရားရုံးဒီကရီများဖြင့် ၁၄ရက်အတွင်း ကန့်ကွက်နိုင်ပါသည်။

မြို့ပြစီမံကိန်းနှင့် မြေစီမံခန့်ခွဲမှုဌာန၊
မန္တလေးမြို့တော်စည်ပင်သာယာရေးကော်မတီ

ကြော်ငြာစာ

ချမ်းမြသာစည်မြို့နယ်၊ ရန်မျိုးလုံရုပ်ကွက်၊ အကွက် အမှတ်(ဝ-ခ)။ ဦးပိုင်အမှတ် ၁-ခ(ခဲစင်း)။ ၃ဝလမ်း။ ၇ဝx၇ဝ(A)လမ်းကြားရှိ ပြည်ဘာသာလမည်ပေါက် ဘိုးဘမြေကွက်အား အမွေဆက်ခံ စာချုပ်အမှတ် (၄၃၆၇/၂၀၂၃) ဖြင့် အမွေဆက်ခံခဲ့သော ခေါ်ခင်ဖျိုးဖျိုးအောင် ၉/ဓရတ(နိုင်)၀၆၀ဂ၃ဂ ကအမှုတွဲအမှတ် (၀၅၂ဂ/၂၀၂၅-၂၀၂၆) ဖြင့် ကန့်ကွက်ခြင်းကို ပယ်ဖျက်ခဲ့သော ခေါ်ခင်ဖျိုးဖျိုးအောင် ၉/ဓရတ(နိုင်)၀၆၀ဂ၃ဂ ကို ကန့်ကွက်ခြင်းကို ပယ်ဖျက်ခဲ့ပြီး ကန့်ကွက်ခြင်းကို ခိုင်လုံကြောင်း ဆုံးဖြတ်ခဲ့ပါသည်။ ရပ်ကွက်အုပ်ချုပ်ရေးမှူးရုံး ထောက်ခံချက်၊ တရားရုံးကျမ်းကျိန်ချက်၊ ရပ်ကွက်အုပ်ချုပ်ရေးမှူးရုံး ထောက်ခံချက်များတင်ပြ၍ ဂရန် မြေပုံ/ကျွန်ုပ်ကျိန်ချက်များတင်ပြ၍ ဂရန်ကိုရယူ ပြီးနောက် ကန့်ကွက်ခြင်းမရှိ ကန့်ကွက်ခြင်းကို ပယ်ဖျက်ခဲ့ကြောင်း

ကြော်ငြာစာ
(အမေဆက်ခံခြင်းအက်ဥပဒေပုဒ်မ-၂၈၃)
ကျောက်ဆည်ခရိုင်တရားရုံးတော်
၂၀၂၅ ခုနှစ်၊ တရားမအထွေထွေမှုအမှတ် ၃၂

ကွယ်လွန်သူ ဦးကိုကိုဏ် ကျန်ရစ်သောပစ္စည်းများနှင့် စပ်လျဉ်းသည့်အမှု

မန္တလေးတိုင်းဒေသကြီး၊ ကျောက်ဆည်ခရိုင်၊ ကျောက်ဆည်မြို့နယ်၊ ဆူးလေကုန်းကျေးရွာတွင် နေထိုင်ခဲ့သော ကွယ်လွန်သူ ဦးကိုကိုဏ် ကျန်ရစ်သော ပစ္စည်းများအပေါ်၌ အမွေထိန်းလက်မှတ်ထုတ်ပေးပါမည့် အကြောင်းနှင့် ဒေါ်ခင်ကြည်က အမွေဆက်ခံခြင်း အက်ဥပဒေအရ လျှောက်ထားသဖြင့် ဤအမှုကို ၂၀၂၅ ခုနှစ်၊ ဇွန်လ ၂၇ရက် (၁၃၈၇ ခုနှစ်၊ ဝါဆိုလဆန်း ၃ ရက်) တွင် ဆိုင်ဆိုကြားနာရန် ချိန်းဆိုထားသည်ဖြစ်သောကြောင့် ထိုကွယ်လွန်သူ ဦးကိုကိုဏ်၏ ကျန်ရစ်သောပစ္စည်းများတွင် အကျိုးစီးပွားသက်ဆိုင်သည် အဆိုရှိသူတို့အား အဆိုပါအမှုတွင် ၎င်းတို့(လာရောက်ဆိုင်ဆိုရန် သင့်လျော်မည်ဟု ထင်မြင်လျှင်)ဆိုခဲ့သော ၂၀၂၅ ခုနှစ်၊ ဇွန်လ ၂၇ ရက်(၁၃၈၇ ခုနှစ်၊ ဝါဆိုလဆန်း ၃ ရက်)၌ မိမိတို့ကိုယ်တိုင်သော်လည်းကောင်း၊ ကိုယ်စားလှယ်တစ်ဦးဦး အားဖြင့် သော်လည်းကောင်း လာရောက်ဆိုင်ဆိုရန်နှင့် အမွေထိန်းလက်မှတ်စာ မထုတ်ပေးဒီ မှတ်တမ်းများကိုကြည့်ရှုရန် အမွေဆက်ခံခြင်းအက်ဥပဒေပုဒ်မ ၂၈၃နှင့်အညီ ဆင့်ဆိုလိုက်သည်။ လာရောက်ခြင်းမရှိ ပျက်ကွက်ခဲ့လျှင် ရုံးတော်က ဒေါ်ခင်ကြည်၏ လျှောက်လွှာအပေါ်၌ စစ်ဆေးဆောင်ရွက်ပြီးလျှင် ၎င်းအမှုအကြောင်းအရာတွင် စီရင်ချက်ချမှတ်လိမ့်မည်ဖြစ်သည်။

၂၀၂၅ ခုနှစ်၊ ဇွန်လ ၁၁ ရက်တွင် ဤရုံးတော်တံဆိပ်ရိုက်နှိပ်၍ ကျွန်ုပ် လက်မှတ်ရေးထိုး ထုတ်ပေးလိုက်သည်။

(ကျောမေနိုင်)
ဒုတိယခရိုင်တရားသူကြီး(၁)
ကျောက်ဆည်ခရိုင်တရားရုံး

နေပြည်တော်၊ ဒဂို့ဏာသိရိမြို့၊ မြေတိုင်းရပ်ကွက် ၆/ဒဂို့ဏာသိရိရပ်၊ ဒဂို့ဏာသိရိရပ်ကွက်၊ မြေကွက် အမှတ်(၃-၁၁၈၈)ဖြစ်သော ဦးစိုင်းနွယ်(၁၃/ကတန(နိုင်)၀၆၃၅၃)၊ ဒေါ်နန်းစမ်းမ(၁၃/ကတန(နိုင်)၀၈၅၈၂)၊ ဒေါ်နန်းဇောင်းဆီ (၁၃/ကတန(နိုင်)၁၁၉၆၇)၊ ဦးစိုင်းဆွမ်းနန်း(၁)စိုင်းနောင့်(၁၃/ကတန(နိုင်)၁၁၉၆၇)၊ ဦးစိုင်းဆွမ်းနန်း(၂)စိုင်းနောင့်(၁၃/ကတန(နိုင်)၁၁၉၆၇)ကို ထမ်းရွက်ခဲ့၏မိတ်ဆွေဖြစ်သူမာ အရေးအပိုင် လာရောက်ဝယ်ယူရန် သဘောတူညီကြပါသောကြောင့် ရောင်းကြေးစရန်ငွေအချိန်အား ပေးချေထားပြီး ဖြစ်ပါသည်။ သို့ဖြစ်ပါ၍ အထက်ဖော်ပြပါ မြေကွက်နှင့်စပ်လျဉ်းပြီး ကန့်ကွက်လို သူများရှိပါက ဤကြေညာစာပါရှိသည့် ရက်မှစ၍ (၁၄)ရက်အတွင်း ကျွန်ုပ်ထံသို့ ပိုင်ဆိုင်မှုစာရွက်စာတမ်း အထောက်အထားခိုင်လုံစွာဖြင့် လာရောက်ကန့်ကွက်နိုင်ပါသည်။ သတ်မှတ်ရက်အတွင်း ကန့်ကွက်မှုမရှိပါက အရောင်းအယ်ဂိစ္စရပ်များအား ဥပဒေနှင့်အညီ ဆက်လက်ဆောင်ရွက်သွားမည်ဖြစ်ပါကြောင်း အများသိစေရန် အသိပေး ကြေညာအပ်ပါသည်။

ဝယ်ယူသူ၏ လွှဲအပ်ညွှန်ကြားချက်အရ-
ဒေါ်ဝင်းသန္တာဇော်(LL.B) တရားလွှတ်တော်ရှေ့နေ
အမှတ်(၃/၁၈၄)၊ အုတ်ကျင်းရပ်ကွက်၊ ဦးဘွားလမ်း၊ ပျဉ်းမနားမြို့
ဖုန်း-၀၉-၄၂၀၅၅၄၈၊ ၀၉-၅၅ဝ၅ဝ၈၊ ၀၉-၅ဝ၅ဝ၈ဝ

ဦးခွန်ဆန်းအောင်၊ ဒေါ်ဘောက်မိုင်တို့နှင့်တကွ
အများသိစေရန် အသိပေးကြေညာခြင်း

ကျွန်ပ်၏မိတ်ဆွေဖြစ်သူ မန္တလေးမြို့၊ အောင်မြေသာစံမြို့နယ်၊ ရဂလမ်း၊ ၁၉၂/၁လမ်းကြားနေ ဦးဝင်းမော် (၁၁) ဦးတင်မောင် ၁/(၁၈မ(နိုင်)၀၀၉၄၈၈)တို့ လွှဲအပ်ညွှန်ကြားချက်အရ အောက်ပါအတိုင်း အများသိစေရန် ကြေညာအပ်ပါသည်-

မန္တလေးမြို့ အောင်မြေသာစံမြို့နယ်၊ ဥယုသတော်ရပ်ကွက်၊ အကွက် အမှတ်(၄၁၆/၈)၊ ဦးပိုင်အမှတ်(၂၀-၆)၊ ရေမြေ၁ ၁သမ ၂၂၂ရေကအတွင်းမှ (၁၅၂၂)ပေ အကျယ်အဝန်းရှိ ဒေါ်မာမာဆွေ အမည်ပေါက် မြေကွက်နှင့် ယင်းမြေကွက်ပေါ်ရှိ RC(၃)တပ် အဆောက်အအုံအပေါ်အစု နေထိုင်ပိုင်ဆိုင် အကျိုးခံစားခွင့်အရလိုရပ်အားလုံးတို့ကို ပိုင်ဆိုင်သူ ဦးဝင်းမော်ထမ်မ ဦးခွန်ဆန်းအောင် ၁/မစန(နိုင်)၀၄၄၁၀၈နှင့် ဒေါ်ဘောက်မိုင် ၁/မစန(နိုင်)၀၃၈၆ ဖတွိုက အပြီးအပိုင် လက်ရောက်လွှဲပြောင်းဝယ်ယူရန်သဘောတူညီခဲ့ပြီး စရန်နွေကျပ်သိန်း(၄၅၀) ကိုသာ ပေးချေခဲ့ပြီး ကျန်ငွေပေးချေရန် သတ်မှတ်ထားသည့် ၃၁-၃-၂၀၂၅ ရက်တွင် လာရောက်ပေးချေခြင်းမရှိဘဲ ပျက်ကွက်ခဲ့ပါသည်။ ဦးခွန်ဆန်း အောင်နှင့် ဒေါ်ဘောက်မိုင်တို့ထံသို့ အကြိမ်ကြိမ်အခါခါ ဆက်သွယ်ခဲ့သော်လည်း ပြန်လည်ဆက်သွယ်ပြောကြားခြင်းမရှိပါ။ ထို့ကြောင့်သက်ဆိုင်ရာ ရဝဂွက် အုပ်ချုပ်ရေးမှူးထံသို့ သွားရောက်၍ အကြောင်းကြားခဲ့သဖြင့် ရပ်ကွက်အုပ်ချုပ် ရေးမှူးမှ ဦးခွန်ဆန်းအောင်နှင့် ဒေါ်ဘောက်မိုင်တို့ထံသို့ ဖုန်းဖြင့်ဆက်သွယ် အကြောင်းကြားခဲ့သော်လည်း လာရောက်ခြင်းမရှိသည့်အတွက် ဦးခွန်ဆန်း အောင်နှင့် ဒေါ်ဘောက်မိုင်တို့အနေဖြင့် ကြော်ငြာပါသည့်ရက်မှစ၍ (၁၀) ရက် အတွင်း ဦးဝင်းမော်ထံတွင်လည်းကောင်း၊ သက်ဆိုင်ရာရပ်ကွက် အုပ်ချုပ်ရေးမှူးထံ တွင်လည်းကောင်း၊ ရောင်းကြေးကျန်ငွေများအား လာရောက်ပေးချေပါရန် အသိပေးကြော်ငြာအပ်ပါသည်။ အကယ်၍ ဤကြော်ငြာပါသည့်ရက်မှ ၁၀ရက် ပြည့်မြောက်သည့်ရက်အထိ ဦးခွန်ဆန်းအောင်၊ ဒေါ်ဘောက်မိုင်တို့အနေဖြင့် ရောင်းကြေးကျန်ငွေအားလုံးကို လာရောက်ပေးချေခြင်းမရှိပါက ၂၀-၃-၂၀၂၅ ရက်စွဲပါ နစ်ဖက်သဘောတူမြေကွက်နှင့် ယင်းမြေကွက်ပေါ်ရှိ ပိုင်ဆိုင်အကျိုး ခံစားခွင့်အရလိုရပ်တို့ကို လွှဲပြောင်းရောင်းချသည့် အရောင်းအယ်တန်းဝိုးစ်၏ (၃တိယကြိမ်) စရန်ငွေပေးကတိစာချုပ်အပိုဒ်၃(ဝ)ပါ စည်းကမ်းချက်အရ ဦးခွန်ဆန်းအောင်၊ ဒေါ်ဘောက်မိုင်တို့ပေးချေထားသော စရန်ငွေများ အဆုံးခံရ မည်ဖြစ်ပြီး ဦးခွန်ဆန်းအောင်၊ ဒေါ်ဘောက်မိုင်တို့ဘက်မှ အရောင်းအယ်ကို စတင်ဖျက်သိမ်းခဲ့ခြင်းဖြစ်ကြောင်း မှတ်ယူသွားမည်ဖြစ်ကြောင်းနှင့် မန္တလေးမြို့၊ အောင်မြေသာစံမြို့နယ်၊ ဥယုသတော်ရပ်ကွက်၊ အကွက်အမှတ်(၄၁၆/၈)၊ ဦးပိုင် အမှတ်(၂၀-၆)၊ ရေမြေ၁ ၁သမ ၂၂၂ရေကအတွင်းမှ (၁၅၂၂)ပေ အကျယ်အဝန်းရှိ ဦးဝင်းမော်ပိုင်ဆိုင်သော မြေကွက်နှင့်မြေကွက်ပေါ်ရှိ RC(၃)တပ် အဆောက်အအုံ အပေါအဝင် အကျိုးခံစားခွင့်အရလိုရပ်အားလုံးတို့မှာ ဦးခွန်ဆန်းအောင်၊ ဒေါ်ဘောက်မိုင်တို့နှင့်သက်ဆိုင်ခြင်း မရှိတော့ပါကြောင်း ဦးခွန်ဆန်းအောင်နှင့် ဒေါ်ဘောက်မိုင်တို့ အပါအဝင် အများသိစေရန် အသိပေးကြော်ငြာအပ်ပါသည်။

ဦးဝင်းမော်၏ လွှဲအပ်ညွှန်ကြားချက်အရ-

ဦးသူရေအောင်(LL.B)	**ဦးဗြိမ်းချစ်ဇော်(LL.B)**
(စဉ်-၉၆၁၁)	(စဉ်-၁၃၅၉)

တရားလွှတ်တော်ရှေ့နေများ
၆၄(A)လမ်း၊ ၂လမ်း x ၂၁ လမ်းကြား၊ အောင်မြေသာစံမြို့နယ်၊ မန္တလေးမြို့၊
ဖုန်း-၀၉-၉၄၄၆၄၉၉၈၊ ၀၉-၂၅၅၂၂၅၁၉

ဖခင်အမည်မှန်

မိုးညွှင်းမြို့၊ အထက(ခွဲ) ပင်းဟဲ Grade-12 မှ မချမ်းအိမေ၏ ဖခင်အမည်မှန်မှာ ဦးမြင့်နိုင် ၁/မည(နိုင်)၀၀၈၀၃၆ ဖြစ်ပါ ကြောင်း။

ဦးမြင့်နိုင်

အမည်ပြောင်း

မိုးညွှင်းမြို့နယ်၊ အင်းတော်ကြီး ဒေသ၊ အထက(ချောင်း၀)၊ Grade-6မှ (၁၁) ဦးစိန်ဝင်းနိုင်၏ သမီး မဆွေဇင်အား မဆွေဇင် ထိုက်ဟု ပြောင်းလဲခေါ်ဆိုရန်။

မဆွေဇင်ထိုက်

ဖခင်အမည်မှန်

သင်္ကန်းကျွန်းမြို့နယ်၊ လေးထောင့် ကန်လမ်းကြီး၊ ရွှေပင်ရွှေသီးကိုယ် ပိုင်အထက်တန်းကျောင်း၊ Grade-12မှ မမေလေ၀နန်း၏ ဖခင်အမည်မှန်မှာ ဦးစိုးနိုင် ၁၂/သဃက(နိုင်)၀၅၀၅၀ ဖြစ်ပါကြောင်း။

ဦးစိုးနိုင်

အမည်ပြောင်း

ရန်ကုန်တိုင်းဒေသကြီး၊ မင်္ဂလာဒုံ မြို့နယ်၊ ကုန်းတလေပါင်းစုပြ ကျေးရွာ၊ ၆ယိန်လမ်းသွယ်နေ ဦးဗိုလ်လေး-ဒေါ်အေးမိုးတို့၏သမီး မူလတန်းကျောင်းခန မမိုင်သခင်ဟိန်း အား ဖြူးရာဝန်ကျော်ဟုပြောင်းလဲ ခေါ်ပါရန်။

ကန့်ကွက်နိုင်ပါသည်

ယာဉ်အမှတ် 2K/3882 ယာဉ်လက်ဝယ်ရှိသူ ဒေါ်ညွန့်သန္တာ၀င်း ၉/ကဆန(နိုင်)၁၃၅၆၃၉ က (ကမ-၃) ပျောက်ဆုံး၍ မိတ္တူထုတ်ပေးရန် လျှောက်ထားလာပါသည်။ ကန့်ကွက် လိုပါက ခိုင်လုံသော အထောက် အထားများဖြင့် ကြော်ငြာသည့်ရက်မှ ရက် ၃၀ အတွင်း အောက်ဖော်ပြပါ ရုံးသို့ လူကိုယ်တိုင် လာရောက် ကန့်ကွက်နိုင်ပါသည်။

ကညန၊ ခရိုင်ရုံး(ကျောက်ဆည်)

ကန့်ကွက်နိုင်ပါသည်

ယာဉ်အမှတ် ၇၃ယ/၇၁၆၁၀ Wuyang Honda 125 ယာဉ် လက်ဝယ်ရှိသူ White Road Co.,Ltd က (ကမ-၃)ပျောက်မိတ္တူလျှောက်ထား လာပါသဖြင့် ကန့်ကွက်လိုပါက ခိုင်လုံသော အထောက်အထားများဖြင့် ကြော်ငြာသည့်ရက်မှ ရက် ၃၀ အတွင်း အောက်ဖော်ပြပါ ရုံးသို့ လာရောက် ဆက်သွယ်ဆောင်ရွက်ပါရန်။

ကညန၊ တိုင်းရုံး (မကွေး)

ကန့်ကွက်နိုင်ပါသည်

ယာဉ်အမှတ် 10W/41833 ဂျာလင်း-90 ယာဉ်လက်ဝယ်ရှိသူ ဒေါ်အေးအေးဆွေ ၈/မကန(နိုင်) ၀၀၉၉၈၈ က (ကမ-၃)ပျောက်မိတ္တူ လျှောက်ထားလာပါသဖြင့် ကန့်ကွက် လိုပါက ခိုင်လုံသော အထောက် အထားများဖြင့် ကြော်ငြာသည့်ရက်မှ ရက် ၃၀ အတွင်း အောက်ဖော်ပြပါ ရုံးသို့ လာရောက်ဆက်သွယ် ဆောင်ရွက်ပါရန်။

ကညန၊ တိုင်းရုံး (မကွေး)

ငြင်းချက်ထုတ်ရန်ဆင့်စာ
(တရားမကျင့်ထုံးဥပဒေအမှိန့်-၅၊ နည်းဥပဒေ-၂၀)
ပျဉ်းမနားမြို့နယ်တရားရုံးတော်၌
၂၀၂၅ ခုနှစ်၊ တရားမကြီးမှုအမှတ်-၃၁

ဦးဌေးနိုင် (၁) ဦးရန်မြင့်ရှ နှင့် ဒေါ်နင်းနှင်းအေး (ငင်း၏အခွင့်ရကိုယ်စားလှယ် ဦးမြင့်စိုး)

(တရားလို) (တရားပြိုင်)

အမှတ်(၁၅/၃၈၆)၊ ပေါင်းလောင်း(၂)၊ ရွာကောက်အုပ်စု၊ ပျဉ်းမနားမြို့၊ ဒေါ်နင်းနှင်းအေး ၁၂/လဆတ(နိုင်)၀၀၈၀၃၀ (၁)ဦးဘိုးကျော်ဝ (ယခု နေရပ်လိပ်စာ မသိသူ) သိစေရမည်။

သင့်အပေါ်၌ တရားလိုဖြစ်သည့် ဦးဌေးနိုင်(၁)ဦးရန်မြင့်ရှ (ငင်း၏အခွင့်ရ ကိုယ်စားလှယ် ဦးမြင့်စိုး)က **မြေဌားစာချုပ် လျှောက်ထားရယူပေးရန်နှင့် မှတ်ပုံတင်အရောင်းအဝယ်စာချုပ် ချုပ်ဆို ပေးရေလို့မှ** လျှောက်ထားစဉ်ဆိုချက်ရှိ သည်ဖြစ်၍၊ သင်ကိုယ်တိုင်ဖြစ်စေ သို့တည်းမဟုတ် ၎င်းအမှုနှင့်စပ်လျဉ်း၍ အရေးကြီးသည့်စကားအရပ်ရပ်တို့ကို ချေပပြောဆိုနိုင်သူ သင်၏ ကိုယ်စားလှယ်၊ ရုံးအခွင့်အမိန့်အရရှေ့နေဖြစ်စေ၊ သို့တည်းမဟုတ် ၎င်းအမှုနှင့်စပ်ဆိုင်သည့် အချက်အလက်များကိုချေပ ပြောဆိုနိုင်သူ တစ်ဦးတစ်ယောက် ၎င်းရှေ့နေနှင့် ပါ၀ေ၍ဖြစ်စေ ၂၀၂၅ ခုနှစ်၊ ဧပြီလ ၈ ရက် (၁၃၈၇ ခုနှစ်၊ ဝါဆိုလဆန်း ၁၄ ရက်) မွန်းမတည့်မီ ၁၀:၀၀နာရီတွင် အထက်အမည်ရေးသားပါရှိသည့် တရားလိုဏ် စွဲဆိုချက်ကို ထုချေရှင်းလင်းရန် ရုံးတော်သို့ လာရောက်ရမည်။ ၎င်းအပြင် အထက်ပါရက်တွင် သင်မလာရောက်ပျက်ကွက်ခဲ့လျှင် သင်၏မျက်ကွယ်တွင် ငြင်းချက်များကို ထုတ်ပေးလိမ့်မည်။ ၎င်းအပြင် တရားလိုကကြည့်ရှုလိုသည့် စာရွက်စာတမ်းများနှင့် သင်ကထုချေတင်ပြအဖိုပြုလိုသည့် စာချုပ်စာတမ်း အစစ်ရှိသည်တို့ကို သင်နှင့် အတူယူဆောင်လာရမည်။ သို့မဟုတ် သင်၏ ကိုယ်စားလှယ် ရှေ့နေလက်တွင်ထည့်အပ်လိုကိရမည်။ သင်က ထုချေလွှာ တင်သွင်းလိုလျှင် အမှုမဆိုင်ဒီမလေးရက်က တင်သွင်းရမည်။

၂၀၂၅ ခုနှစ်၊ ဇွန်လ ၁၇ ရက်တွင် ဤရုံးတံဆိပ်ရိုက်နှိပ်၍ ကျွန်ုပ် လက်မှတ်ရေးထိုး ထုတ်ပေးလိုက်သည်။

(အောင်ထက်နိုင်)
မြို့နယ်တရားသူကြီး
ပျဉ်းမနားမြို့နယ်တရားရုံး

အများသိစေရန်အသိပေးကြေညာခြင်း

မန္တလေးတိုင်းဒေသကြီး၊ ပြင်ဦးလွင်ခရိုင်၊ ပြင်ဦးလွင်မြို့နယ်၊ ရဝ်ကွက်ကြီး(၅)၊ ကွင်း/အကွက်အမှတ် (RA-V) ကွက်(ပြင်-၅)၊ ဦးပိုင် အမှတ်(၁၉/၄၆)၊ ရေမြေရယာ ၀ ၁သမ ၀၉၃ဧကာ၊ ဂရန်စာချုပ်အမှတ်(၇၇၄/၂၀၂၄- ၂၀၂၅)ပါ ဒေါ်ရီသန်း အမည်ပေါက် ဂရန်မြေကွက်နှင့်ယင်းမြေကွက်ပေါ်ရှိ ပေါက်ရောက်သစ်ပင် ဝင်းခြံအကာအရံတံတိုင်းနှင့်တကွ မြေပေါမြေအောက် နေထိုင်ပိုင်ဆိုင်အသုံးချ အကျိုးခံစားခွင့်အခွင့်အရေးအရပ်ရပ်အားလုံးတို့ကို ရောင်းချပိုင်ခွင့်ရှိသူပုဂ္ဂိုလ် အသိပြုသူ ဦးအောင်စိုးထွန်း (၁၁)ဦးအုန်းမြင့် (၃)အမေ(နိုင်)၀၀၃၁၇ထံမှ ကျွန်ပ်၏မိတ်ဆွေဖြစ်သူက အပြီးအပိုင် ယွဲ့ပြောင်းဝယ်ယူရန်အတွက် ရောင်းကြေး စရန်ငွေအချို့ ပေးချေပြီးဖြစ်ပါသည်။

အဆိုပါ မြေကွက်၏ပိုင်ဆိုင်မှုနှင့်ပတ်သက်၍ ကန့်ကွက်လိုသူများရှိပါက ဤကြေညာသည့်ရက်မှစ၍ ၁၄ ရက်အတွင်း ခိုင်လုံသောအထောက်အထား စာရွက်စာတမ်းများဖြင့် ကျွန်ုပ်တို့ထံသို့ လာရောက်ကန့်ကွက်နိုင်ပါသည်။ သတ်မှတ်ရက်အတွင်း ကန့်ကွက်သူမရှိပါက အရောင်းအယ်ဂိစ္စကို ဥပဒေနှင့် အညီ ပြီးမြောက်အောင် ဆက်လက်ဆောင်ရွက်သွားမည်ဖြစ်ပါကြောင်း အများသိ စေရန် အသိပေး ကြေညာအပ်ပါသည်။

လွှဲအပ်ညွှန်ကြားချက်အရ-

ဦးဆွေသန့်ဝင်း(LL.B)	**ဦးကျော်ထက်(LL.B)**
(စဉ်-၁၂၇၁၆)	(စဉ်-၁၄၁၆)

တရားလွှတ်တော်ရှေ့နေများ
အမှတ်- (၁၅/၂)၊ ၆၃-အေလမ်း ၂၇၂ရပ်ကြား၊ ပြည်ကြီးမျက်မှန်ရပ်ကွက်၊
ချမ်းအေးသာစံမြို့နယ်၊ မန္တလေးမြို့
ဖုန်း-၀၉-၄၀၂၇၇၃၁၇၊ ၀၉-၇၉၇၈၁၂၄၀

ကြော်ငြာစာ

မန္တလေးမြို့၊ ချမ်းမြသာစည်မြို့နယ်၊ မြရည်နန္ဒာရပ်ကွက်၊ အကွက် အမှတ်(မမ-၁၁)၊ ဦးပိုင်အမှတ် (၇၈-၆)၊ ၅၁လမ်းနှင့် ၁၁ဂလမ်းထောင့်ရှိ ဂရန်မြေကွက်အမည်ပေါက်သူ ဒေါ်မာမာဆွေ ၉/မနတ(နိုင်)၀၃၆၅၃၁ ၏အထွေထွေ ကိုယ်စားလှယ်လွှဲစာအမှတ်(၁၁၅၁၅/၂၀၂၂)ဖြင့် လွှဲအပ်ခြင်းခံရသူ ဦးဖိုးလွင်ဦး ၉/အဆ(နိုင်)၀၂၄၆၆၈ ကဂရန်စာချုပ်ဝင်ငြမ်း ရှိတဲ့ ဦးကျော်သာ၏ ဥပဒေနှင့် အညီ ပြီးမြောက်အောင် ဆက်လက်ဆောင်ရွက်သွားမည်ဖြစ်ပါကြောင်း အများသိ စေရန် အသိပေး ကြေညာအပ်ပါသည်။

လွှဲအပ်ညွှန်ကြားချက်အရ-

ဦးဆွေသန့်ဝင်း(LL.B)	**ဦးကျော်ထက်(LL.B)**
(စဉ်-၁၂၇၁၆)	(စဉ်-၁၄၁၆)

တရားလွှတ်တော်ရှေ့နေများ
အမှတ်- (၁၅/၂)၊ ၆၃-အေလမ်း ၂၇၂ရပ်ကြား၊ ပြည်ကြီးမျက်မှန်ရပ်ကွက်၊
ချမ်းအေးသာစံမြို့နယ်၊ မန္တလေးမြို့
ဖုန်း-၀၉-၄၀၂၇၇၃၁၇၊ ၀၉-၇၉၇၈၁၂၄၀

ကြော်ငြာစာ

မန္တလေးမြို့၊ ချမ်းမြသာစည်မြို့နယ်၊ ကံသာယာရပ်ကွက်၊ အကွက် အမှတ်(၇၈-၂)၊ ဦးပိုင်အမှတ် (၇)၊ ၁၀၄လမ်း၊ ရေမြေကြားရှိ ဂရန်မြေကွက်အား အမည်ပေါက်သူ ဦးစန်းမောင်မောင် ၉/မနမ(နိုင်)၁၅၇၇၅ ၊ ဒေါ်ဌေးဌေး ၉/မနမ (နိုင်)၁၅၇၇၄ တို့က သက်တမ်းတိုးလျှောက်ထားဆဲဖြစ်ရာ ဂရန်မိတ္တူဖြစ်ပါ၍ ဂရန်လေ့ကျင့်ဘောဂရန်ဆုံးသည်ထိ လျှောက်ထားလာပါသဖြင့် လက်ခံ ဘောဂရန်နှင့်စိစစ်ပြီးထုတ်ပေးခြင်းဖြစ်သည်။ ဘောဂရန်စာချုပ်မူရင်းပြန်လည် တွေ့ရှိပါက ယခုထုတ်ပေးထားသော ဂရန်စာချုပ်မိတ္တူမူနဲ့သည်ပျက်ပြယ်သည်ဟူသော မင်နီမှတ်ချက်ရေးသားခြင်းအားပယ်ဖျက်၍ သားရေးဖုံးဂရန်စာချုပ်ထုတ်ယူ ခွင့်ပြုပါရန်လျှောက်ထားလာပါသည်။ ကန့်ကွက်လိုပါက ခိုင်လုံသော အထောက် အထားများ၊ မှတ်ပုံတင်စာချုပ်စာတမ်းများ၊ တရားရုံးဒီကရီများဖြင့် ၁၄ ရက် အတွင်း ကန့်ကွက်နိုင်ပါသည်။

မြို့ပြစီမံကိန်းနှင့် မြေစီမံခန့်ခွဲမှုဌာန
မန္တလေးမြို့တော်စည်ပင်သာယာရေးကော်မတီ

ငြင်းချက်ထုတ်ရန်ဆင့်စာ
(တရားမကျင့်ထုံးဥပဒေအမှိန့်-၅၊ နည်းဥပဒေ-၂၀)
မကွေးမြို့နယ်တရားရုံးတော်
၂၀၂၅ ခုနှစ်၊ တရားမကြီးမှုအမှတ်-၃၅

မအေသီတဝလှိင်	ဦးညိုဝင်းပိုင်
(တရားလို)	(တရားပြိုင်)

မကွေးတိုင်းဒေသကြီး၊ အောင်လံမြို့၊ ကဗျိုးရပ်ကွက်၊ အလယ်လမ်းနေ (၅) ဦးတင်ဌေးအောင်ဇာ၏သား ဦးညိုဝင်းပိုင် (ယခုနေရပ်လိပ်စာမသိသူ) သိစေရမည်။

သင့်အပေါ်၌ တရားလိုမအေသီတဝလှိင်က လင်မယားကွာရှင်း မြတ်စဲ ပေးစေလို့မှ လျှောက်ထားခဲ့ဆိုသည်ဖြစ်၍ သင်ကိုယ်တိုင်ဖြစ်စေ၊ သို့တည်း မဟုတ် ၎င်းအမှုနှင့်စပ်လျဉ်း၍ အရေးကြီးသည့် စကားအရပ်ရပ်တို့ကိုချေပ ပြောဆိုနိုင်သူ သင်၏ကိုယ်စားလှယ်နှင့်ဖြစ်စေ၊ ရုံးအခွင့်အမိန့်အရ ရှေ့နေနှင့် ဖြစ်စေ၊ သို့တည်းမဟုတ် ၎င်းအမှုနှင့်စပ်လျဉ်းသည့် အချက်အလက်များကို ချေပပြောဆိုနိုင်သူ တစ်ဦးတစ်ယောက်၊ ၎င်းရှေ့နေနှင့်ပါ၀ေ၍ဖြစ်စေ၊ ၂၀၂၅ ခုနှစ်၊ ဧပြီလ ၈ ရက် (၁၃၈၇ ခုနှစ်၊ ဝါဆိုလဆန်း ၁၄ ရက်) မွန်းမတည့်မီ ၁၀နာရီတွင် အထက်အမည်ရေးသားပါရှိသည့် တရားလိုဏ် စွဲဆိုချက်ကို ထုချေ ရှင်းလင်းရန် ရုံးတော်သို့လာရောက်ရမည်။ ၎င်းပြင်သင်သိစေရမည်မှာ အထက်ကဆိုခဲ့သည့်ရက်တွင် သင်မလာရောက်ပျက်ကွက်ခဲ့လျှင် သင့်မျက် ကွယ်တွင် ငြင်းချက်များကို ထုတ်ပေးလိမ့်မည်။ ၎င်းပြင်တရားလိုက ကြည့်ရှု လိုသည့်စာရွက်စာတမ်းများနှင့် သင်က ထုချေတင်ပြအဖိုပြုလိုသည့် စာချုပ်စာတမ်းအစစ်ရှိသည်တို့ကို သင်နှင့်အတူ ယူဆောင်လာရမည်။ သို့တည်းမဟုတ် သင့်ကိုယ်စားလှယ်လှေ့နေလက်တွင် ထည့်အပ်လိုက်ရမည်။ သင်ကထုချေလွှာတင်သွင်းလိုလျှင် အမှုမဆိုင်ဒီမလေးရက်က တင်သွင်းရမည်။

၂၀၂၅ ခုနှစ်၊ ဇွန်လ ၁၇ရက်တွင် ဤရုံးတံဆိပ်ရိုက်နှိပ်၍ ကျွန်ုပ်လက်မှတ် ရေးထိုး ထုတ်ပေးလိုက်သည်။

(ကျော်ထက်)
ခုတိယမြို့နယ်တရားသူကြီး(၁)
မကွေးမြို့နယ်တရားရုံး

ကန့်ကွက်နိုင်ကြောင်းကြေညာခြင်း

ဒကို့ဏာသိရိမြို့၊ ဒကို့ဏာသိရိရပ်ကွက်၊ မြေတိုင်းရပ်ကွက်အမှတ် ၉/ဒကို့ဏာသိရိ တောင်ရပ်၊ မြေကွက်အမှတ်(၃-၃၂၄၂၆)၊ မြေဧရိယာ ၀ ၁သမ ၁၄၆ ဧကၡ၊ ဒေါ်ခင်ပေါက် (ဘ)ဦးမြင့်ဇော် ၁/(၈ဂတ(နိုင်)၀၄၇၄၅၅) အမည်ပေါက် နှစ်(၃၀) မြေဌားစာချုပ်မြေကွက်ကို ဒေါ်ခင်ပေါက်(ဘ)ဦးပြား ၉/လဝန (နိုင်)၁၉၁၃၆၅ နှင့် အရောင်းအယ်မှတ်ပုံတင် စာချုပ် ချုပ်ဆိုရန် မြေပုံ၊ မြေရာဇင် ရေးကူးခွင့်လျှောက်ထားလာပါသဖြင့် ကန့်ကွက်လိုသူများအနေဖြင့် တရားဝင် ပိုင်ဆိုင်မှုစာချုပ်စာတမ်းများ၊ တရားရုံးအမိန့်ဒီကရီများ အထောက်အထား ခိုင်လုံစွာတင်ပြ၍ နေပြည်တော်စည်ပင်သာယာရေးကော်မတီ၊ မြို့ပြစီမံကိန်းနှင့် မြေစီမံခန့်ခွဲမှုဌာနသို့ ဤကြေညာချက်ပါရှိသည့်ရက်မှစ၍ (၁၅) ရက်အတွင်း လာရောက်ကန့်ကွက်မိုင်ကြောင်းနှင့် သတ်မှတ်ကာလအတွင်း ကန့်ကွက်မှုမရှိပါက ဌာနတာဝင် ပိုင်ဆိုင်မှုစာချုပ်စာတမ်းများ၊ တရားရုံးအမိန့်ဒီကရီများ အထောက်အထား ခိုင်လုံစွာတင်ပြ၍ နေပြည်တော်စည်ပင်သာယာရေးကော်မတီ၊ မြို့ပြစီမံကိန်းနှင့် မြေစီမံခန့်ခွဲမှုဌာနသို့ ဤကြေညာချက်ပါရှိသည့်ရက်မှစ၍ (၁၅) ရက်အတွင်း ကန့်ကွက်လိုသူများအနေဖြင့် တရားဝင် ပိုင်ဆိုင်မှုစာချုပ်စာတမ်းများ၊ တရားရုံးအမိန့်ဒီကရီများ အထောက်အထား ခိုင်လုံစွာတင်ပြ၍ နေပြည်တော်စည်ပင်သာယာရေးကော်မတီ၊ မြို့ပြစီမံကိန်းနှင့် မြေစီမံခန့်ခွဲမှုဌာန

မြို့ပြစီမံကိန်းနှင့် မြေစီမံခန့်ခွဲမှုဌာန
နေပြည်တော်စည်ပင်သာယာရေးကော်မတီ

ကန့်ကွက်နိုင်ကြောင်းကြေညာခြင်း

နေပြည်တော်၊ ပုဗ္ဗသိရိမြို့၊ ဝဏ္ဏဒီပရပ်ကွက်၊ မြေတိုင်းရပ်ကွက်အမှတ် ၁၂/ ချင်းတွင်းအနောက်ရပ်၊ မြေဧရိယာ ၀ ၁သမ ၁၁၀၆ ဧကၡ၊ မြေကွက်အမှတ်(၀-၂၉၇၃၅) ကိုအမည်ပေါက်ဦးထွန်းဆေးကြည် (ဘ)ဦးအကြည် ၁/(ဦ၈ဂတ(နိုင်) ၁၃၄၇၇ မှ ဦးဝေလင်းဆေးဝင်(ဘ)ဦးထွန်းဆေးကြည် ၁/(ဦ၈ဂတ(နိုင်) ၁၇၄၅၁ နှင့် မှတ်ပုံတင်အရောင်းအယ်စာချုပ်ချုပ်ဆိုရန်မြေပုံ၊ မြေရာဇင် လျှောက်ထားလာပါသဖြင့် ကန့်ကွက်လိုသူများအနေဖြင့် တရားဝင်ပိုင်ဆိုင်မှု စာချုပ်စာတမ်းများ၊ တရားရုံးအမ

ဒေါ်တင်ရီ

အသက်(၈၇)နှစ်

တနယ်ပိုတိုင်းဒေသကြီး၊ ထားဝယ်ခရိုင်၊ ရေဖြူမြို့နေ (ဦးခွေး-ဒေါ်စုအေး)တို့၏မြေး၊ (ဦးချစ်ခင်-ဒေါ်အုန်းတင်)တို့၏သမီးကြီး၊ ထားဝယ်မြို့၊ အနောက်ရပ်ကွက်၊ အလယ်လမ်းနေ ဒေါ်စောညွန့်၊ ဦးလှရွှေ-ဒေါ်သိန်းငွေတို့၏ ချစ်လှစွာသော အစ်မကြီး၊ ရန်ကုန်မြို့နေ ဦးကျော်နိုင်-ဒေါက်တာရီရီချို၊ ဦးမောင်မောင်သွင်-ဒေါ်မိမိခိုင်၊ ဦးရန်ဝင်း(၁)ရဲဖြိုး-ဒေါ်ဝေဝေချို၊ ထားဝယ်မြို့နေ ဦးမျိုးဇင်- ဒေါ်သူဇာတို့၏ ချစ်လှစွာသော ကြီးကြီး၊ မောင်ဥာဏ်လင်းထက်၊ မောဓာလွင်ထက်၊ မောင်အောင်ဟိဏ်း ကျော်တို့၏ ချစ်လှစွာသော ဘွားဘွားကြီး ဒေါ်တင်ရီသည် ၁၇-၆-၂၀၂၅ ရက် (အင်္ဂါနေ့) နံနက် ၁၀:၁၀နာရီတွင် ၉၆ပါးသောရောဂါဖြင့် ကွယ်လွန်သွားပါသဖြင့် ၂၁-၆-၂၀၂၅ရက် (စနေနေ့) မွန်းလွဲ ၁နာရီတွင် ဇလာသုသာနိ သို့ ပို့ဆောင်သင်္ဂြိုဟ်မည်ဖြစ်ပါကြောင်း ရပ်နီးရပ်ဝေးမှ ဆွေမျိုးမိတ်သင်္ဂဟများအား အသိပေးအကြောင်းကြားအပ်ပါသည်။

ကျန်ရစ်သူမိသားစု

ဦးကြည်မြင့်(ဥပဒေ)

ဒုတိယညွှန်ကြားရေးမှူး(ငြိမ်း)

အထူးစုံစမ်းစစ်ဆေးရေးဦးစီးဌာန

အသက်(၇၂)နှစ်

နေပြည်တော်၊ မင်္ဂလာဒေါဝရပ်ကွက်၊ ပုဇွသီရိမြို့နယ်၊ အမှတ်(၂၀၀၃)နေ ဒေါ်ခင်ဖုန်းမော်၏ ချစ်လှစွာသောခင်ပွန်း၊ ဒေါ်နန်းဌေးဌေးအောင် (ဥပဒေရေးရာဝန်ကြီးဌာန)၊ ဦးစိုင်းညာဏ်ဟိန်းဖြိုး(ဓေတ္တ ကမ္ဘာဒီးယား)-ဒေါ်သက်ထားဆွေ တို့၏ကျေးဇူးရှင် ဖခင်ကြီး၊ မနှင်းဦးဃသန် ၏ချစ်လှစွာသောအဘိုးသည် ၁၇-၆-၂၀၂၅ရက်(အင်္ဂါနေ့) နံနက် ၇:၁၅ နာရီတွင် ကွယ်လွန်သွားပါသဖြင့် ၁၉-၆-၂၀၂၅ရက်(ကြာသပတေးနေ့) မွန်းလွဲ ၁နာရီတွင် ရေအိမ်မှ ကွေကြီးသုသာနိ သို့ ပို့ဆောင်မီးသင်္ဂြိုဟ်မည် ဖြစ်ပါကြောင်း ရပ်ဝေး ရပ်နီးမှ ဆွေမျိုးမိတ်သင်္ဂဟများအား အသိပေးအကြောင်းကြားအပ်ပါသည်။

ကျန်ရစ်သူမိသားစု

ဦးအေးကြွယ်(ခ)ဆရာကောင်းမြတ်နွယ်

(သဇင် Success မဂ္ဂဇင်း)

အသက် (၇၃)နှစ်

ရန်ကုန်တိုင်းဒေသကြီးနေ (ဦးအောင်မြတ်-ဒေါ်မြင့်နွယ်)တို့၏သားကြီး၊ (ဦးစံရွှေ-ဒေါ်မြင့်မြင့်စိန်)တို့၏သားသမက်၊ သားကြီး သန့်သီဟ-သမီးချွေးမ Ong Woan Chwen Joanne၊ မြေးမလေး Camille Thant Yu Yun တို့၏ ချစ်လှစွာသောဘိုးဘိုးကြီး၊ သမီး သန့်သဇင်နွယ်-သားသမက် Joel Gareth Kang Wei Conceicao၊ ဒေါ်သက်မော် (ခ) မေသက်၏ ချစ်လှစွာသောခင်ပွန်းသည် ၁၆-၆-၂၀၂၅ရက် (တနင်္လာနေ့) ၅:၃၀နာရီတွင် စင်ကာပူနိုင်ငံတွင် ဘဝတစ်ပါးသို့ ပြောင်းရွှေ့ကွယ်လွန်သွားပါသဖြင့် ကြွင်းကျန်ရစ်သော ဥတုဇရေရပ်ကလာပ်ကို ၂၀-၆-၂၀၂၅ရက် (သောကြာနေ့) မွန်းလွဲ ၁၂:၄၅နာရီတွင် စင်ကာနိုင်ငံ Mandai သုသာန်သို့ ပို့ဆောင်မီးသင်္ဂြိုဟ်ပါမည်။ ကွယ်လွန်သူအား ရည်စူး၍ ဘုရားအမျှပေးရှိသော သံဃာတော်မြတ်တို့အား ဆွမ်းခဲဖွယ်အစရှိသော ဝတ္ထုအစုစုတို့ဖြင့် ဆက်ကပ်လှူဒါန်းအမျှအတမ်းပေးဝေပြီး တရားနာယူမည်ဖြစ်ပါ၍ ၂၂-၆-၂၀၂၅ရက် (တနင်္ဂနွေနေ့) တွင် စင်ကာပူနိုင်ငံ Toa Payoh နေအိမ်တွင် ရက်လည်ဆွမ်းကျွေးတရားတော် နာကြရောက်ပါရန် ညှိုးငယ်သောစိတ်ထားဖြင့် ဖိတ်ကြားအပ်ပါသည်။

ကျန်ရစ်သူမိသားစု

အထူးဝမ်းနည်းကြေကွဲခြင်း

ပါမောက္ခ ဒေါက်တာ သိန်းသိန်းခိုင်(ခ)မမမေရီ

ပါမောက္ခ၊ ဌာနမှူး(ငြိမ်း)

မေ့ဆေးပညာဌာန၊ ဆေးတက္ကသိုလ်(၁)ရန်ကုန်

အသက်(၈၇)နှစ်

ပါမောက္ခ ဒေါက်တာ သိန်းသိန်းခိုင်၊ ပါမောက္ခ၊ ဌာနမှူး(ငြိမ်း)၊ မေ့ဆေးပညာဌာန၊ ဆေးတက္ကသိုလ်(၁) ရန်ကုန်၊ အသက်(၈၇) နှစ်သည် ၁၆-၆-၂၀၂၅ ရက် (တနင်္လာနေ့)ညနေ (၇:၃၅)နာရီတွင် ခရစ်တော်၌ အိပ်ပျော်သွားပြီဖြစ်ကြောင်း သိရှိရပါသဖြင့် မိသားစုနှင့် ထပ်တူဝမ်းနည်းကြေကွဲရပါသည်။

မြန်မာနိုင်ငံမေ့ဆေးဆရာဝန်များအဖွဲ့

ဦးသိန်းထိုက်

B.Com(Commerce)

အသက်(၅၈)နှစ်

ရန်ကုန်မြို့နေ (ဦးသိန်းထွန်း-ဒေါ်ခင်ဘီ)တို့၏သား၊ ရန်ကုန်မြို့နေ (ဦးစိုးမြင့်-MOGE)-ဒေါ်ခင်မေညွန့် တို့၏သားသမက်၊ အမေရိကန်နိုင်ငံ၊ တက်စ်ဆပ်ပြည်နယ်နေ မောင်သုထိုက်၊ မယွန်းဝတီထိုက်တို့၏ ချစ်လှစွာသောဖခင်၊ ဒေါ်ခိုင်နှင်းစိုး(B.Econ –Economics)၏ ခင်ပွန်းသည် ၁၄-၆-၂၀၂၅ရက်(စနေနေ့)ညနေ ၆:၃၀နာရီတွင် (၉၆) ပါးသောရောဂါဖြင့် အမေရိကန်နိုင်ငံ၊ တက်စ်ဆပ်ပြည်နယ်တွင် ကွယ်လွန်အနိစ္စရောက်သွားပြီဖြစ်ပါကြောင်း၊ ရပ်နီးရပ်ဝေးမှ ဆွေမျိုးမိတ်သင်္ဂဟများ၏ညီးငယ်သောစိတ်ဖြင့် အသိပေးအကြောင်းကြားအပ်ပါသည်။

ကျန်ရစ်သူမိသားစု

ကန့်ကွက်နိုင်ပါကြောင်း

ပုသိမ်မြို့၊ အမှတ်(၆)ရပ်ကွက်၊ အကွက်အမှတ်(၈၃-ဃ)၊ ကုလားတန်းအကွက်၊ ဦးပိုင်အမှတ်(၂၀)၊ ဇရိယာ(၀အသမဂဂ)၈ကရို ခေါ်ခြင်းဓာလွင်(ခ) ဇာခြည်နွယ် အမည်ဖြင့် မှတ်သားထားရှိသော မြေ(B)ကို ပုသိမ်မြို့၊ အမှတ်(၆) ရပ်ကွက်၊ နဝဒေးလမ်း အမှတ်(၄)နေ ဒေါ်နီနီထွေးမှ ဘိုးဘဘိုင် မြေအမည်ပြောင်း လဲမှတ်သားပေးပါရန် လျှောက်ထားလာပါသဖြင့် ယင်းလျှောက်ထားခြင်းနှင့် ပတ်သက်၍ ကန့်ကွက်လိုသူများရှိပါက အကျိုးအကြောင်းဖော်ပြချက်နှိုင်လုံစွာဖြင့် ကန့်ကွက်တင်ပြနိုင်သူ မည်သူမဆို ယခုလျှောက်ထားခြင်းကို ဆောင်ရွက်မပေးသင့်ကြောင်း ကန့်ကွက်လျှောက်လွှာကို ဤရုံးသို့ ကြော်ငြာသည့်ရက်မှစ၍ ရက်ပေါင်း (၃၀)ရက်အတွင်း ကန့်ကွက်နိုင်ပါသည်။ သတိမှတ်ရက်ကျော်လွန်ပါက တည်ဆဲလုပ်ထုံးလုပ်နည်း၊ ဥပဒေ/အဓိန့်ညွှန်ကြားချက်များနှင့်အညီ မြေအမည်ပြောင်းလဲပေးရန် လျှောက်ထားခြင်းအား ဆက်လက်ဆောင်ရွက်သွားမည်ဖြစ်ကြောင်း အသိပေးကြေညာအပ်ပါသည်။

ဖြို့နယ်မြေစာရင်းဦးစီးဌာန၊ ပုသိမ်ဖြို့

အင်္ဂလိပ်ဖောင်းကြွပျောက်လျှောက်ထားခြင်း

ယာဉ်အမှတ် 2TLR/8255 ၏အင်္ဂလိပ်ဖောင်းကြွနံပါတ်ပြား ပျောက်ဆုံး၍ထုတ်ပေးရန် လျှောက်ထားလာပါသဖြင့် ယခင်ဖောင်းကြွနံပါတ်ပြား အဟောင်းသည် ပျက်ပြယ်ကြောင်းအများသိစေရန် ကြော်ငြာအပ်ပါသည်။

ကည၊န၊ခရိုင်ရုံး(မန္တလေးတောင်ပိုင်း)

ကန့်ကွက်နိုင်ကြောင်း အများသိစေရန် ကြေညာခြင်း

ကျွန်ပ်မိဘတွေဖြစ်သူ မကွေးဖြို့၊ အောင်စေတနာ A ရပ်ကွက်၊ (၁၁) လမ်းရှိ နေ ဦးဟိန်းဆက်နိုင် (ဓ/ဆဖန(နိုင်)) ၀၉၅၄၇၀) ၏ လွှဲအပ်ညွှန်ကြားချက်အရ အသိပေးကြေညာအပ်ပါသည်။

မကွေးတိုင်းဒေသကြီး၊ မကွေးဖြို့၊ ချမ်းမြေသာယာရပ်ကွက်၊ (၁၅)လမ်းရှိ မြေကွက်အမှတ်(၈/၇၂)၊ အကျယ်အဝန်းပေ (၃၅၄၄၀)ရှိ ဦးလှရွှေအည်ပေါက်ပိုင်းမြေကွက်အား အဆင့်ဆင့်စာချုပ်များဖြင့် တရားဝင် ဝယ်ယူလက်ရှိထားပိုင်ဆိုင်ကာ ရောင်းချပိုင်ခွင့်ရှိကြောင်း ပြေဘဏ်ခန်ခံကတိပြုသူ အေးသန္တာဝင်း၏/မကန(နိုင်)/၄၀၆၇၉)ထံမှ ကျွန်ပ်၏မိတ်ဆွေ ဦးဟိန်းဆက်နိုင်က အပြီးအပိုင် လွှဲပြောင်းဝယ်ယူကာ ငွေအကြေးပေးချေပြီးဖြစ်ပါသည်။ ကန့်ကွက်လိုပါက နိုင်လုံသော စာချုပ်စာတမ်းမူရင်းများနှင့်တကွ ကျွန်ပ်ထံတွင် ဤကြော်ငြာပါသည့်ရက်မှစ၍ (၇)ရက်အတွင်း ကန့်ကွက်နိုင်ပါသည်။ ထိုရက်ကျော်လွန်ပါက ဝယ်ယူထားသော ဝိုင်းမြေကွက်အား ကျွန်ပ်မိတ်ဆွေမှ ဥပဒေနှင့်အညီ လုပ်ဆောင်စရာရှိသည်များကို ဆက်လက်ဆောင်ရွက်သွားမည်ဖြစ်ကြောင်း အများသိစေရန် ကြေညာအပ်ပါသည်။

လွှဲအပ်ညွှန်ကြားသူ	လွှဲအပ်ညွှန်ကြားချက်အရ-
ဦးဟိန်းဆက်နိုင်	ဒေါ်သော်ဇင်ကြည် (LL.B)
	တရားလွတ်တော်ရှေ့နေ (စဉ်-၁၂၅၅)
	တိုက်အမှတ် (ခ/၁၀၊ နဝဒေးစစ်မှုထမ်းဟောင်း
	အိမ်ရာ၊ ပုဇွသီရိမြို့နယ်၊ နေပြည်တော်၊
	ဖုန်း-၀၉-၂၅၁၄၄၈၄၀

ဝမ်းနည်းကြေကွဲခြင်း

Silver Shine International Co.,Ltd. S.S.I နိုင်ငံခြားဆေးဝါးထုတ်လုပ်ရေး Consultant ဆရာ ဦးအေးကြွယ်(ခ)ဆရာကောင်းမြတ်နွယ် အသက်(၇၃)နှစ်သည် ၁၆-၅-၂၀၂၅ရက်တွင် စင်ကာပူနိုင်ငံရှိ နေအိမ်၌ ကွယ်လွန်သွားပါသဖြင့် မိသားစုနှင့် ထပ်တူဝမ်းနည်းကြေကွဲရပါကြောင်း။

Silver Shine International Co.,Ltd.
S.S.I နိုင်ငံခြားဆေးဝါးထုတ်လုပ်ရေး
MD နှင့် Director
အဖွဲ့ဝင်များ

ဝမ်းနည်းကြေကွဲခြင်း

Silver Shine International Co.,Ltd. S.S.I နိုင်ငံခြားဆေးဝါးထုတ်လုပ်ရေး Consultant ဆရာ ဦးအေးကြွယ်(ခ)ဆရာကောင်းမြတ်နွယ် အသက်(၇၃)နှစ်သည် ၁၆-၅-၂၀၂၅ရက်တွင် စင်ကာပူနိုင်ငံရှိ နေအိမ်၌ ကွယ်လွန်သွားပါသဖြင့် မိသားစုနှင့် ထပ်တူဝမ်းနည်းကြေကွဲရပါကြောင်း။

Silver Shine International Co.,Ltd.
S.S.I နိုင်ငံခြားဆေးဝါးထုတ်လုပ်ရေး
ဝန်ထမ်းမိသားစု

ကန့်ကွက်နိုင်ပါကြောင်း

ရန်ကုန်တိုင်းဒေသကြီး၊ မရမ်းကုန်းမြို့နယ်၊ အမှတ်(၅)ရပ်ကွက်၊ ဝိဇ္ဇာညီနောင်လမ်း၊ အမှတ် ၁၈၃ ဟုခေါ် တွင်သော အလှာ ၂၃x အနံ ၅၅ပေရှိခြံမြေနှင့်နေအိမ်အပါအဝင် အကျိုးခံစာရွှင်အရပ်ရပ်ကို (၁.၅.စ၁)ရက်စွဲပါ အရောင်းအဝယ် ကတိစာချုပ်ဖြင့် ဖခင်ဦးလူတင် (ISN 057597)မှ တရားဝင် လက်ရောက်ဝယ်ယူပိုင်ဆိုင်ခဲ့ပြီး ဖခင်ဦးလူတင်၊ မိခင် ဒေါ်သောင်းတို့ ကွယ်လွန်သွားပြီးဖြစ်သည့်အတွက် ဒေါ်အုန်းမြင့် ၁၂/မရက(နိုင်)၀၆၀၈၁၁ မှ အမွေဆိုင်သားသမီးများကိုယ်စား ရောင်းချွင်ရှိကြောင်း ဝန်ခံကတိပြုပြီး ကျွန်မိတ်ဆွေများက ဝယ်ယူရန် စရန်ငွေများပေးချေထားပြီးဖြစ်ပါသည်။ အရောင်း အဝယ်နှင့် ပတ်သက်၍ ကန့်ကွက်လိုပါက ဤကြေညာစာပါသည့်ရက်မှ (၁၄)ရက်အတွင်း ပိုင်ဆိုင်မှုအထောက်အထားမူရင်းများနှင့်တကွ ကျွန်ပ်ထံ လာရောက်ကန့်ကွက်နိုင်ပါကြောင်းနှင့် ကန့်ကွက်မှုမရှိပါက အရောင်းအဝယ်ကို ဆက်လက်ဆောင်ရွက်သွားမည်ဖြစ်ကြောင်း အများသိစေရန် ကြေညာအပ်ပါသည်။

လွှဲအပ်ညွှန်ကြားသူ	လွှဲအပ်ညွှန်ကြားချက်အရ
ဒေါ်အုန်းမြင့်	ဒေါ်လှဲလှဲဝင်း (LL.B) (စဉ်-၄၇၁၄)
(၁၂/မရက(နိုင်)၀၆၀၈၁၁)	ဦးစော်နေလင်း(LL.B) (စဉ် ၁၀၅၄၆)
	တရားလွတ်တော်ရှေ့နေများ
	ဖုန်း -၀၉၂၆၁၁၀၄၁၁၀၊ ၀၉-၇၉၅၅၄၀၉၆

ယာဉ်မှတ်ပုံတင်စာအုပ် မိတ္တူလျှောက်ထားခြင်း

ယာဉ်အမှတ် 79W/99704, Zong Shen 110 ယာဉ်လက်ဝယ်ရှိသူ မမိုင် ၉/မဟမ(နိုင်)) ၀၈၀၃၅၁ က(ကမ-၃)ပျောက်ဆုံး၍ မိတ္တူထုတ်ပေးရန် လျှောက်ထားလာပါသည်။ ကန့်ကွက်လိုပါက နိုင်လုံသော အထောက်အထားများဖြင့် ကြော်ငြာသည့်ရက်မှ ရက်၃၀ အတွင်း အောက်ဖော်ပြပါရုံးသို့ လူကိုယ်တိုင် လာရောက်ကန့်ကွက်နိုင်ပါသည်။

ကည၊ ခရိုင်ရုံး
(မန္တလေးမြောက်ပိုင်း)မန္တလေးမြို့

ယာဉ်မှတ်ပုံတင်စာအုပ် မိတ္တူလျှောက်ထားခြင်း

ယာဉ်အမှတ် 72W/21663, Kenbo 110, M/C ယာဉ်လက်ဝယ်ရှိသူ ဦးခင်မောင်ထွန်း ၉/မနမ (နိုင်)၀၈၁၅၅ က(ကမ-၃) ပျောက်ဆုံး၍ မိတ္တူထုတ်ပေးရန် လျှောက်ထားလာပါသည်။ ကန့်ကွက်လိုပါက နိုင်လုံသော အ ထော က် အ ထား များ ဖြ င့် ကြော်ငြာသည့်ရက်မှ ရက်၃၀ အတွင်း အောက်ဖော်ပြပါရုံးသို့ လူကိုယ်တိုင် လာရောက်ကန့်ကွက်နိုင်ပါသည်။

ကည၊ ခရိုင်ရုံး
(မန္တလေးတောင်ပိုင်း) မန္တလေးမြို့

ကန့်ကွက်နိုင်ကြောင်းကြော်ငြာ

ရန်ကုန်တိုင်းဒေသကြီး၊ ဒဂုံမြို့သစ်(မြောက်ပိုင်း)မြို့နယ်၊ မြေတိုင်းရပ်ကွက်အမှတ်(၃၁)ရပ်ကွက်၊ ဘုရင့်နောင်လမ်း၊ မြေကွက်အမှတ်(၃၃၅)ဟုခေါ်တွင်သော မြေအလျားXအနံ(၄၄'X၆၀/၆၃')ပေရှိ မြေကွက်နှင့် အဆောက် အအုံ(၂)လုံးအပါအဝင် အကျိုးခံစားခွင့်အရပ်ရပ်အား ရန်ကုန်မြို့တော်စည်ပင်သာယာရေးကော်မတီ မြို့ပြနှင့်မြေစိမ်ခန့်ခွဲမှုဌာန၏မြို့မြေစာရင်းတွင် နှစ်(၆၀)မြေဌားဂရန် အမည်ပေါက်ပိုင်ဆိုင်သူ ဦးညိုလွင် ၁၂/ဥကတ(နိုင်)၁၀၉၇၈၅ ကွယ်လွန်သဖြင့် မြန်မာဓလေလွယ်ထုံးတမ်းဥပဒေအရ အမွေဆက်ခံပိုင်ဆိုင်ခွင့်ရှိသော ၄င်း၏သားသမီးဖြစ်ကြသည့် ၁။ ဒေါ်စန်းစန်းဝင်း ၁၂/ဥကတ(နိုင်)၁၀၈၄၅၃ ၂။ ဦးသိန်းစော် ၁၂/ဥကတ(နိုင်)၁၁၀၅၈၅ တို့ထံမှကျွန်ပ်၏မိတ်ဆွေဖြစ်သူများမှ အပြီးအပိုင်ဝယ်ယူရန်အတွက် စရန်ငွေတစ်စိတ်တစ်ဆေးကို ပေးချေထားပြီးဖြစ်ပါသည်။ ဖော်ပြပါကိစ္စနှင့် စပ်လျဉ်း၍ ကန့်ကွက်လိုသူများရှိက ကျွန်ပ်ထံသို့တိကျခိုင်လုံသော တရားဝင်စာချုပ်စာတမ်းမူရင်းနှင့်တကွ ယခုကြော်ငြာပါသည့်ရက်မှစ၍ (၇)ရက်အတွင်း လာရောက်ကန့်ကွက်နိုင်ပါသည်။ ယင်းနေ့ကျော်လွန်က အရောင်းအဝယ်ကို ဥပဒေနှင့်အညီပြီး ဆောင်ရွက်သွားမည်ဖြစ်ကြောင်း ကြော်ငြာအပ်ပါသည်။

လွှဲအပ်ညွှန်ကြားချက်အရ
ဦးဗိုလ်ဝိုလ်ခေါ် LL.B, D.B.L, D.M.L
တရားလွတ်တော်ရှေ့နေ (စဉ်-၁၄၆၉၈/၂၀၁၈)
အမှတ်(၁၁၃၀)၊(၁၅)လမ်း(၇)ရပ်ကွက်၊တောင်ဥက္ကလာပမြို့နယ်။ ဖုန်း-၀၉-၄၅၁၀၀၃၅၀

ကန့်ကွက်နိုင်ကြောင်းကြေညာခြင်း

နေပြည်တော်၊ ပုဇွသီရိမြို့၊ မြေတိုင်းရပ်ကွက်အမှတ် ၁၄/ဆင်ဖြူရင်ရပ်၊ ဆင်ဖြူရှင်ရပ်ကွက်ရှိ တပ်ကြပ်ကြီး သိန်းဌေးဦး (ကိုယ်ပိုင်အမှတ် ၇၀၀၄၅၂)၊ ၉/ပမန(နိုင်)၁၅၀၄၇၂ (၁)ဦးမောင်သိန်းမ့ တရားဝင်အမွေခံဖြစ်ကြောင်း တရားရုံးကျမ်းကျိန်ဆိုချက်မှရင်း၊ မြေကွက်ဖိုးပေးသွင်းချလန်မိတ္တူ၊ တပ်ကြပ်ကြီး သိန်းဌေးဦး သေဆုံးခြင်းလက်မှတ်မိတ္တူ၊ မြေကွက်ပေါ်ရှိ အဆောက်အအုံပုံများ တင်ပြပြီး ၎င်း၏အမည်ဖြင့် မြေဌားစာချုပ်ချထားပေးပါရန် လျှောက်ထားလာပါသဖြင့် ကန့်ကွက်လိုသူများအနေဖြင့် တရားဝင်ပိုင်ဆိုင်မှု စာချုပ်စာတမ်းများ၊ တရားရုံးအမိန့်ဒီကရီများ အထောက်အထားနှိုင်လုံစွာတင်ပြ၍ နေပြည်တော် စည်ပင်သာယာရေးကော်မတီ၊ ဖြို့ပြစီမံကိန်းနှင့်မြေစိမ်ခန့်ခွဲမှုဌာနသို့ ဤကြေညာချက်ပါရှိသည့်ရက်မှစ၍ (၁၅)ရက်အတွင်း လာရောက်ကန့်ကွက်နိုင်ကြောင်းနှင့် သတ်မှတ်ကာလအတွင်း ကန့်ကွက်မှုမရှိပါက ဌာန၏လုပ်ထုံးလုပ်နည်းများနှင့်အညီ မြေဌားစာချုပ် လျှောက်ထားလာမှုအား ဆက်လက်ဆောင်ရွက်ပေးသွားမည်ဖြစ်ကြောင်း ကြေညာလိုက်သည်။

ဖြို့ပြစီမံကိန်းနှင့်မြေစီမံခန့်ခွဲမှုဌာန
နေပြည်တော်စည်ပင်သာယာရေးကော်မတီ

ပျောက်ဆုံးကြောင်း

ကျွန်တော် ဦးတင်မြင့် (AA-8464) CNG သဘာဝဓာတ်ငွေ့စာအုပ် ပျောက်ဆုံးနေပါသဖြင့် ထွေ့ရှိပါက အကြောင်းကြားပေးပါရန်။

ဆက်သွယ်ရန်
ဖုန်း-၀၉-၇၇၅၇၇၆၉၇၃

မိဘအမည်မှန်

တောင်ကြီးမြို့နယ်၊ အေးသာယာမြို့၊ အထက(၂) Grade-12(A)မှမသန်းစုစုအောင်၏ မိဘအမည်မှန်မှာ ဦးမောင်ထူး ၁၃/တကန(နိုင်)၅၃၃၂၃၊ ဒေါ်သန်းဆွေ ၁၃/တကန(နိုင်)၁၈၁၅၁၆ ဖြစ်ပါကြောင်း။

ကန့်ကွက်နိုင်ပါကြောင်း

ရန်ကုန်တိုင်းဒေသကြီး၊ လှိုင်မြို့နယ်၊ မြေတိုင်းရပ်ကွက်အမှတ် (၂၁)၊ (၁)ရပ်ကွက်၊ ပါရမီလမ်း၊ ခြံအမှတ် (၃)၊ မြေကွက်အမှတ် (၁၇/ဃ)၊ အကျယ်အဝန်း (၀.၁၀၀)ဧကရှိ ဦးလှိုင်ဝဏ္ဏ (ဓ/ပဘန (နိုင်) ၀၀၃၅၂၅) အမည်ပေါက် မြေပိုင်မြေ မြေကွက်နှင့် ယင်းမြေကွက်ပေါ်ရှိ အကျိုးခံစားခွင့်အရပ်ရပ်အားလုံးတို့ကို ရောင်းချပိုင်ခွင့်ရှိသူ အမည်ပေါက်ပိုင်ရှင် ဦးလှိုင်ဝဏ္ဏ ထံမှ ကျွန်ပ်တို့၏ မိတ်ဆွေက ဝယ်ယူရန် အတွက်စရစ်ငွေ ပေးချေထားပြီး ဖြစ်ပါသည်။ အရောင်းအဝယ်အား ကန့်ကွက်လိုပါက ကျွန်ပ်တို့ထံသို့ စာရွက်စာတမ်း အထောက်အထားမူရင်းများဖြင့် ယနေ့မစ၍ (၇)ရက်အတွင်းလာရောက် ကန့်ကွက်နိုင်ပါသည်။ ထိုရက်ကျော်လွန်ပါက အရောင်းအဝယ်ကိစ္စကို ဥပဒေနှင့်အညီ ဆက်လက်ဆောင်ရွက်သွားမည်ဖြစ်ကြောင်း အများသိစေရန် ကြေညာအပ်ပါသည်။

လွှဲအပ်ညွှန်ကြားချက်အရ

ဦးခင်မောင်ဦး	ဦးစော်ထွန်းအောင်
LL.B, D.B.L, D.I.L,	LL.B, D.B.L, D.M.L.,
တရားလွတ်တော်ရှေ့နေ(စဉ်-၈၈၅၂)	တရားလွတ်တော်ရှေ့နေ(စဉ်-၁၂၀၃၅)

ဖုန်း-၀၉ ၅၅၀၆၁၄၆၊ ၀၉ ၇၉၁၆၁၂၆

ကန့်ကွက်နိုင်ပါကြောင်း

ရန်ကုန်တိုင်းဒေသကြီး၊ ဒဂုံမြို့သစ်(ဆိပ်ကမ်း)မြို့နယ်၊ မြေတိုင်းရပ်ကွက်အမှတ် (၅၈)၊ ဦးဘကြည်လမ်း၊ မြေကွက်အမှတ် (၈၆၇+၈၆၈)၊ အကျယ်အဝန်း (၈၀ပေ × ၆၀ပေ)ရှိ ဒေါ်ဂီသားဒေဝီ (၁၃/ကခန (နိုင်) ၀၅၅၂၆၇) အမည်ပေါက် နှစ်(၆၀)ဂရန်မြေကွက်နှင့် ယင်းမြေကွက်ပေါ်ရှိ အကျိုးခံစားခွင့်အရပ်ရပ်အားလုံးတို့ကို ရောင်းချပိုင်ခွင့်ရှိသူ အမည်ပေါက်ပိုင်ရှင် ဒေါ်ဂီသားဒေဝီ ထံမှ ကျွန်ပ်တို့၏ မိတ်ဆွေက ဝယ်ယူရန် အတွက်စရစ်ငွေ ပေးချေထားပြီး ဖြစ်ပါသည်။ အရောင်းအဝယ်အား ကန့်ကွက်လိုပါက ကျွန်ပ်တို့ထံသို့ စာရွက်စာတမ်း အထောက်အထားမူရင်းများဖြင့် ယနေ့မစ၍ (၇)ရက်အတွင်းလာရောက် ကန့်ကွက်နိုင်ပါသည်။ ထိုရက်ကျော်လွန်ပါက အရောင်းအဝယ်ကိစ္စကို ဥပဒေနှင့်အညီ ဆက်လက်ဆောင်ရွက်သွားမည်ဖြစ်ကြောင်း အများသိစေရန် ကြေညာအပ်ပါသည်။

လွှဲအပ်ညွှန်ကြားချက်အရ

ဦးခင်မောင်ဦး	ဦးပြည်ဖြိုးအောင်
LL.B, D.B.L, D.I.L.,	LL.B,
တရားလွတ်တော်ရှေ့နေ(စဉ်-၈၈၅၂)	အထက်တန်းရှေ့နေ(စဉ်-၄၅၅၃၀)

၀၉ ၅၅၀ ၆၁၄ ၆ ၊ ၀၉ ၄၂၀ ၁၂၄၀၀၃

နိုင်ငံတော်စီမံအုပ်ချုပ်ရေးကောင်စီ ဦးတည်ချက် (၉) ရပ်

၁။ **နိုင်ငံရေး**

(က) စစ်မှန်၍ စည်းကမ်းပြည့်ဝသော ပါတီစုံဒီမိုကရေစီ စနစ်နိုင်မာစေရေးနှင့် ဒီမိုကရေစီနှင့် ဖက်ဒရယ်စနစ်ကို အခြေခံသည့် ပြည်ထောင်စုကို တည်ဆောက်နိုင်ရေး။

(ခ) တစ်နိုင်ငံလုံး ထာဝရငြိမ်းချမ်းရေးရရှိရေးအတွက် တစ်နိုင်ငံလုံး ပစ်ခတ်တိုက်ခိုက်မှုရပ်စဲရေး သဘောတူစာချုပ် (NCA) ပါအတိုင်း အလေးထားလုပ်ဆောင်ရေး။

(ဂ) ပြည်သူလူထု၏ လူမှုစီးပွားဘဝ လုံခြုံရေးအတွက် ပြည်ထောင်စုတစ်ဝန်းလုံး တည်ငြိမ်အေးချမ်းရေးနှင့် တရားဥပဒေစိုးမိုးရေး အပြည့်အဝရရှိစေရန် အလေးထားလုပ်ဆောင်ရေး။

၂။ **စီးပွားရေး**

(က) တိုင်းပြည်သာယာဝပြောရေးနှင့် စားရေရိုက္ခာဖူလုံရေးတို့အတွက် တိုင်းရင်းသားပြည်သူတစ်ရပ်လုံးနှင့် အကျိုးဝင်သော စိုက်ပျိုးရေးနှင့် မွေးမြူရေးကို ခေတ်မီနည်းစနစ်များဖြင့် တိုးတက်အောင်ဆောင်ရွက်ပြီး အခြားစီးပွားရေးကဏ္ဍများကိုလည်း ဘက်စုံဖွံ့ဖြိုးတိုးတက်အောင် တည်ဆောက်ရေး။

(ခ) တိုးတက်ကောင်းမွန်လာသည့် စီးပွားရေးမောင်းနှင်အားကို မဏ္ဍိုင်ပြု၍ MSME စက်မှုလုပ်ငန်းများကို အားပေးဆောင်ရွက်ကာ ပို့ကုန်ကဏ္ဍမြင့်တင်ရေး။

(ဂ) ပြည်တွင်းစားသုံးဆီ ဖူလုံရေးအတွက် ဆီထွက်သီးနှံစိုက်ပျိုးမှုကို အားပေးမြှင့်တင်ပြီး ပန်းတိုင်ရည်မှန်းချက်အတိုင်း ထွက်ရှိအောင် ဆောင်ရွက်၍ နိုင်ငံအတွင်း ဖူလုံမှုမှသည် ပြည်ပသို့တင်ပို့နိုင်သည်အထိ ကြိုးပမ်းဆောင်ရွက်ရေး။

၃။ **လူမှုရေး**

(က) တစ်နိုင်ငံလုံး အသိပညာ၊ အတတ်ပညာ မြင့်မားတိုးတက်စေရေး၊ ကုန်ထုတ်လုပ်မှု အထောက်အကူပြု ပညာရှင်များ ထွန်းကားလာစေရေးအတွက် လူတိုင်းလက်လှမ်းမီသည့် ဘက်စုံပညာရေးစနစ်ကို အကောင်အထည်ဖော်ဆောင်ရေး။

(ခ) တစ်မျိုးသားလုံး သက်ရှည်ကျန်းမာကြံ့ခိုင်ရေးအတွက် ပြည်သူ့အားလုံး အကျိုးဝင်မည့် ကျန်းမာရေးကဏ္ဍနှင့် အားကစားကဏ္ဍ မြင့်တင်ဆောင်ရွက်ရေး။

(ဂ) နိုင်ငံ၏ ဖွံ့ဖြိုးတိုးတက်ရေးလုပ်ငန်းစဉ်များ၌ လူငယ်များ အနေဖြင့် အဓိကစွမ်းအားစုအဖြစ် ပါဝင်နိုင်ရေး ဗဟဝါးတန်နှင့် ပြည့်စုံသောလူငယ်များဖြစ်စေရန် လူငယ်ကဏ္ဍကို မြှင့်တင်ဆောင်ရွက်ရေး။

❖ **မျိုးချစ်စိတ်ဆိုရာမှာ ကိုယ့်တိုင်းပြည်၊ ကိုယ့်လူမျိုး၊ ကိုယ့်ဘာသာ၊ စာပေ၊ ယဉ်ကျေးမှုကို ချစ်မြတ်နိုးတဲ့စိတ်၊ ကိုယ့်တိုင်းပြည်နဲ့ ကိုယ့်လူမျိုးကိုထိရင် မချိအောင်နာတတ်တဲ့စိတ်၊ ကိုယ်ကျိုးမငဲ့ဘဲ တိုင်းပြည်အတွက် စွန့်လွှတ်စွန့်စား မယ်ဆိုတဲ့စိတ်တို့ပဲဖြစ်တယ်...**

(နိုင်ငံတော်စီမံအုပ်ချုပ်ရေးကောင်စီဥက္ကဋ္ဌ တပ်မတော်ကာကွယ်ရေးဦးစီးချုပ် ဗိုလ်ချုပ်မှူးကြီး မင်းအောင်လှိုင် ၏ ၂၀၂၄ခုနှစ်၊ ဒီဇင်ဘာလ ၆ ရက်နေ့တွင် ပြုလုပ်သော စစ်တက္ကသိုလ် ဗိုလ်လောင်း သင်တန်းအမှတ်စဉ် (၆၆)သင်တန်းဆင်းပွဲ အခမ်းအနားတွင် ပြောကြားသည့် မိန့်ခွန်းမှ ကောက်နုတ်ချက်)

ကလပ်ကမ္ဘာ့ဖလား ပွဲစဉ်(၁)တွင် ချယ်ဆီးက အယ်လ်အေအက်ဖ်စီကို ဂိုးပြတ်အနိုင်ရ

ဖီဖာကလပ် ကမ္ဘာ့ဖလားပြိုင်ပွဲ အုပ်စု (ဃ) မှ ချယ်ဆီးနှင့် အယ်လ်အေအက်ဖ်စီ အသင်းပွဲစဉ်ကို ဇွန် ၁၇ ရက် နံနက် ၁ နာရီခွဲက အမေရိကန်ပြည်ထောင်စု ဂျော်ဂျီယာပြည်နယ် အတ္တလန္တာမြို့ရှိ မာစီဒီးစ်ဘင့်ဇ် အားကစားကွင်းဌာ ယှဉ်ပြိုင်ကစားခဲ့ရာ ချယ်ဆီးအသင်းက အကြိတ်အနယ်ကစားပြီး နှစ်ဂိုးပြတ် အနိုင်ရရှိခဲ့သည်။

အဆိုပါ ကွင်းသည် ပရိသတ် ၇၁၀၀၀ ဝင်ဆံ့မှုရှိသော်လည်း ကွင်းအတွင်းတရားဝင်လာရောက်ကြည့်ရှုသည့် ပရိသတ် ၂၂၁၃၇ ဦး သာရှိခဲ့ကြောင်း သိရသည်။ အယ်လ်အေအက်ဖ်စီအသင်းသည် ချယ်ဆီးအသင်းကို ထိရောက်သည့် ဂိုးပေါက်ခြင်းခြောက်မှုများနှင့်အတူ ဖိအားပေးကစားနိုင်ခဲ့

စာမျက်နှာ ၁၂ ကော်လံ ၁ ❖

ချယ်ဆီးကစားသမား ဗာနန်ဒက်စ် အယ်လ်အေအက်ဖ်စီအသင်းဘက်သို့ ခုတိယဂိုး သွင်းယူစဉ်။

ယနေ့ သတင်းအညွှန်း

ရှမ်းပြည်နယ်(မြောက်ပိုင်း) မူဆယ်မြို့နယ်၌ တရားမဝင် အွန်လိုင်းငွေကြေးလိမ်လည်မှုလုပ်ငန်းလုပ်ကိုင်သူ မြန်မာနိုင်ငံသား ၉၇ ဦးနှင့် တရုတ်နိုင်ငံသား ၄၁ ဦးတို့အား သက်သေခံပစ္စည်းများနှင့်အတူ ဖော်ထုတ်ဖမ်းဆီးရမိ
ပြည်တွင်းသတင်း စာ ၁၂

မီယာကေဂျီးမားကျွန်းအတွက် မီးတောင်သတိပေးချက် အဆင့်တိုးမြှင့်
နိုင်ငံတကာသတင်း စာ ၁၄

၂၀၂၆ အာရှဖလား အမျိုးသမီးခြေစစ်ပွဲတွင် မြန်မာအသင်း တာ့ခ်မင်နစ္စတန်အသင်းနှင့် စတင်ကစားရမည်

ရန်ကုန် ဇွန် ၁၇

မြန်မာနိုင်ငံက အိမ်ရှင်အဖြစ်လက်ခံကျင်းပမည့် ၂၀၂၆ အာရှဖလား အမျိုးသမီးခြေစစ်ပွဲ အုပ်စု (C) ပွဲစဉ်များကို တစ်နေ့လျှင် နှစ်ပွဲနှုန်းဖြင့် ကျင်းပမည်ဖြစ်ပြီး မြန်မာအသင်းသည် တာ့ခ်မင်နစ္စတန်အသင်းနှင့် အဖွင့်ပွဲကစားရမည်ဖြစ်သည်။

ခြေစစ်ပွဲကို အုပ်စုရှစ်ခုခွဲ၍ ကျင်းပမည်ဖြစ်ပြီး အုပ်စုတစ်ခုစီမှ ထိပ်ဆုံးတစ်သင်းစီသာ ခြေစစ်ပွဲအောင်မြင်မည်ဖြစ်သည်။ အုပ်စုခွဲဝေထားမှုအရ အုပ်စု(A)တွင် အီရန်၊ ဂျော်ဒန်၊ လက်ဘာနွန်၊ စင်ကာပူ၊ ဘူတန်၊ အုပ်စု(B)တွင် ထိုင်း၊ အိန္ဒိယ၊ မွန်ဂိုလီးယား၊ တီမော၊ အီရတ်၊ အုပ်စု(C)တွင် မြန်မာ၊ ဘာရိန်း၊

စာမျက်နှာ ၁၂ ကော်လံ ၃ ❑

မြန်မာ့လက်ရွေးစင် အမျိုးသမီးအသင်းနည်းပြချုပ် ယုကီတက်ဆုရို။

လေဖိအားနည်းရပ်ဝန်း ဆက်လက်တည်ရှိ

နေပြည်တော် ဇွန် ၁၇

ယနေ့ ညနေ ၅ နာရီခွဲအချိန် တိုင်းထွာချက်များအရ ဘင်္ဂလားဘေ့ခေါ်ရှိနိုင်ငံ အနောက်တောင်ပိုင်းနှင့် ယင်းနှင့် ဆက်စပ်လျက်ရှိသော အိန္ဒိယနိုင်ငံ အနောက်ဘင်္ဂလားပြည်နယ်တို့တွင် ဖြစ်ပေါ်နေသော လေဖိအားနည်းရပ်ဝန်း (Low Pressure Area) သည် ဆက်လက်တည်ရှိနေသည်။
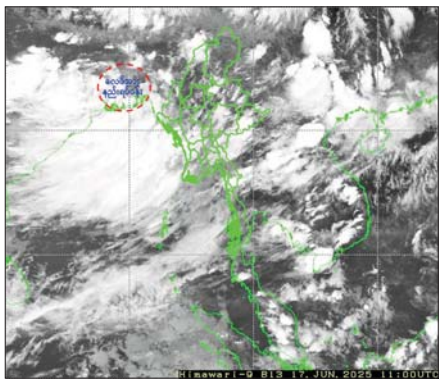
ဗိုး/၈လ