ကြေးမုံ
The Mirror Daily
၁၉၅၇ ဧပြီ ၁၆ တွင် စတင်တည်ထောင်သည်။
Established in 1957

စည်းစိမ်ဥစ္စာ သတင်းကျော်စော

လုံ့လလည်းရှိ၊ သတိလည်းရှိ၊ အပြစ်ကင်းသော အလုပ်ကိုလည်း ပြုလုပ်တတ်၊ အမှုကိစ္စဟူသမျှကို ပညာဖြင့် ဆင်ခြင်၍ ပြုလုပ်လေ့လည်းရှိ၊ ကိုယ်-နှုတ်-စိတ် သုံးပါးကိုလည်း စောင့်စည်းလေ့ရှိ၊ တရားသဖြင့် အသက်မွေးလေ့လည်းရှိ၍ မမေ့မလျော့သောသူမှာ စည်းစိမ်ဥစ္စာအရာအထူး ကျေးဇူးသတင်းကျော်စောခြင်း အလွန်တိုးပွားလေ၏။ **အပ္ပမာဒဝဂ်(ဓမ္မပဒ-၂၄)**

၁၃၈၇ ခုနှစ်၊ နယုန်လပြည့်ကျော် ၉ ရက်၊ ကြာသပတေးနေ့။ Thursday, 19 June 2025 ၁၁၈၅၃

နိုင်ငံတော်စီမံအုပ်ချုပ်ရေးကောင်စီ ရှေ့လုပ်ငန်းစဉ်(၅)ရပ်

၁။ လွတ်လပ်ပြီးတရားမျှတသော ပါတီစုံဒီမိုကရေစီ အထွေထွေရွေးကောက်ပွဲ အောင်မြင်စွာကျင်းပနိုင်ရေး ပြည်ထောင်စုတစ်ဝန်းလုံး တည်ငြိမ်အေးချမ်း၍ တရားဥပဒေစိုးမိုးရေးအပြည့်အဝရရှိလာအောင် အလေးထားဆောင်ရွက်သွားမည်။

၂။ တိုင်းရင်းသားပြည်သူတစ်ရပ်လုံးနှင့် အကျိုးဝင်သော စိုက်ပျိုးမွေးမြူရေးကို အခြေခံသည့် ကုန်ထုတ်လုပ်ငန်းများအား မြှင့်တင်၍ နိုင်ငံ့စီးပွားမြင့်မားရေးနှင့် ပြည်သူလူထုတစ်ရပ်လုံး၏ လူမှုစီးပွားဘဝမြင့်မားရေး ဆက်လက်ကြိုးပမ်းဆောင်ရွက်သွားမည်။

၃။ နိုင်ငံတော်၏ ပကတိအနှစ်သာရဖြစ်သော ပြည်တွင်းငြိမ်းချမ်းရေးနှင့် ရရှိထားသည့်ပြည်တွင်းငြိမ်းချမ်းရေးရလဒ်များ တည်ငြိမ်မှုရှိစေရေးအတွက် (NCA)ပါသဘောတူညီချက်များအတိုင်း ဖြစ်နိုင်သမျှ အလေးထားလုပ်ဆောင်သွားမည်။

၄။ စစ်မှန်စည်းကမ်းပြည့်ဝသည့် ပါတီစုံဒီမိုကရေစီစနစ် ခိုင်မာစေရေးနှင့် ဒီမိုကရေစီနှင့် ဖက်ဒရယ်စနစ်ကို အခြေခံသည့် ပြည်ထောင်စုတည်ဆောက်ရေးလုပ်ငန်းစဉ်များကို အရှိန်အဟုန်ဖြင့်ဆက်လက်ဆောင်ရွက်သွားမည်။

၅။ ဆန္ဒမဲပေးပိုင်ခွင့်ရှိသူအားလုံး၏ အခွင့်အရေးများ နစ်နာမှုမရှိစေရေးနှင့် နည်းလမ်းကျနမှန်ကန်မှုရှိသည့် အထွေထွေရွေးကောက်ပွဲတစ်ရပ်ဖြစ်စေရေး ဆောင်ရွက်ခြင်း၊ အရေးပေါ်ကာလဆိုင်ရာ ပြဋ္ဌာန်းချက်များနှင့်အညီ ဆောင်ရွက်ခြင်းတို့ပြီးစီးပါက လွတ်လပ်ပြီး တရားမျှတသော ပါတီစုံဒီမိုကရေစီ အထွေထွေရွေးကောက်ပွဲကျင်းပ၍ ထွက်ပေါ်လာသည့်အစိုးရအား နိုင်ငံတော်တာဝန်လွှဲအပ်နိုင်ရေး ဆက်လက်ဆောင်ရွက်သွားမည်။

ကန့်ဘလူမြို့နယ်၌ မိုးသီးနှံစိုက်ပျိုးရာသီတွင် အစေ့ထုတ်ပြောင်းနှင့် ဖူးစားပြောင်း ၅၅၃၇ ဧကစိုက်ပျိုးပြီးစီး

ကန့်ဘလူ ဇွန် ၁၈

စစ်ကိုင်းတိုင်းဒေသကြီး ကန့်ဘလူမြို့နယ်၌ ၂၀၂၅-၂၀၂၆ ခုနှစ် မိုးသီးနှံစိုက်ပျိုးရာသီတွင် အစေ့ထုတ်ပြောင်းနှင့်ဖူးစားပြောင်း ၅၅၃၇ ဧကစိုက်ပျိုးပြီးစီးပြီဖြစ်ကြောင်း မြို့နယ်စိုက်ပျိုးရေးဦးစီးဌာနမှ သိရသည်။

၅၅၃၇ ဧက စိုက်ပျိုးပြီး

ကန့်ဘလူမြို့နယ်၌ ယခုနှစ် မိုးသီးနှံစိုက်ပျိုးရာသီတွင် အစေ့ထုတ်ပြောင်း ၈၈၉၃၁ ဧကနှင့် ဖူးစားပြောင်း ဧက ၇၅၀ စုစုပေါင်း ၈၉၆၈၁ ဧက စိုက်ပျိုးရန်လျာထားပြီး ယခုနှစ် မေလဆန်းက စတင်စိုက်ပျိုးခဲ့ရာ ယခုအခါ အစေ့ထုတ်ပြောင်း ၅၅၁၉ ဧကနှင့် ဖူးစားပြောင်း ၁၈ ဧက စုစုပေါင်း ၅၅၃၇ ဧက စိုက်ပျိုးပြီးဖြစ်သည်။

"ဒီနှစ်မိုးသီးနှံစိုက်ပျိုးရာသီမှာ အစေ့ထုတ်ပြောင်းနဲ့ ဖူးစားပြောင်း ဧက ၈၉၀၀၀ ကျော် လျာထားစိုက်ပျိုးရာမှာ ဇွန် ၁၅ ရက်အထိ ဧက ၅၅၀၀ ကျော် စိုက်ပျိုးပြီးစီးနေပါပြီ။ လျာထားဧကပြည့်မီရေးအတွက်လည်း တောင်သူတွေကို စည်းရုံးဆောင်ရွက်နေပါတယ်။ **စာမျက်နှာ ၃ ကော်လံ ၅ သို့** ○

ယနေ့ ဖတ်စရာ

အစွန်းနှစ်ဖက် ရှောင်ခြင်းဆိုသည် ...

ဆောင်းပါး စာမျက်နှာ » ၆

၂၀၂၅ ခုနှစ် တက္ကသိုလ်ဝင်စာမေးပွဲ ပြန်လည်ဖြေဆိုကြသည့် Grade-12 ကျောင်းသား ကျောင်းသူများ သင်္ချာဘာသာရပ် ဆက်လက်ဖြေဆို

စာမျက်နှာ » ၉

မြန်မာ-တရုတ်သံတမန်ဆက်ဆံရေး (၇၅)နှစ်မြောက် အထိမ်းအမှတ်ဇာတ်လမ်းပုံပြင်များ စုစည်းမှုစာအုပ်မိတ်ဆက်ပွဲနှင့် ဆုချီးမြှင့်ပွဲ အခမ်းအနားကျင်းပ

စာမျက်နှာ » ၄

အမှိုက်စနစ်တကျခွဲခြားစွန့်ပစ်ရေး အသိပညာပေးလုပ်ငန်းဆောင်ရွက်

စာမျက်နှာ » ၁၁

မှတ်သားဖွယ်ရာ မိုးရေချိန်များ

နေပြည်တော် ဇွန် ၁၈

ဖျာပုံ	၅ ဒသမ ၃၅ လက်မ
ကျောက်ဖြူ	၄ ဒသမ ၆၉ လက်မ
ဟိုင်းကြီးကျွန်း	၄ ဒသမ ၄၁ လက်မ
စစ်တွေ	၃ ဒသမ ၇၄ လက်မ
သထုံ	၃ ဒသမ ၇၀ လက်မ
ညောင်လေးပင်	၃ ဒသမ ၁၁ လက်မ
ဘားအံ	၂ ဒသမ ၇၁ လက်မ
ပေါင်	၂ ဒသမ ၆၈ လက်မ
ကျိုက္ခမီ	၂ ဒသမ ၆၀ လက်မ
ချောင်းဆုံ	၂ ဒသမ ၄၈ လက်မ

ကြေးမုံ

အွန်လိုင်းလိမ်လည်မှု၊ လောင်းကစားမှု ဒုစရိုက်လုပ်ငန်းများ ထိရောက်စွာနှိမ်နင်း

ကမ္ဘာပေါ်တွင် နည်းပညာလျင်မြန်စွာဖွံ့ဖြိုးတိုးတက်လာမှုနှင့်အတူ ကမ္ဘာ့လူသားများအနေဖြင့် နည်းပညာအပေါ်တွင် တစ်နေ့တခြား မှီခိုအားထားလာမှု ပိုမိုများပြားလာပါသည်။ လူမှုကွန်ရက်အသုံးပြုမှု ပိုမိုများပြားလာခြင်းကြောင့်လည်း ကောင်းကျိုးနှင့် ဆိုးကျိုးများ အတူယှဉ်တွဲဖြစ်ပေါ်လာပါသည်။ ကမ္ဘာ့လူသားများ နေ့စဉ်အလေးထားအသုံးပြုနေသော လူမှုကွန်ရက်အသုံးပြုမှုကို အကြောင်းပြုကာ မသမာသူများက နည်းပညာအသုံးချ၍ ဒုစရိုက်လုပ်ငန်းအမျိုးမျိုး ကမ္ဘာတစ်ခွင်ပြုလုပ်လာသည်ကို တွေ့ရမည်ဖြစ်သည်။

နိုင်ငံတကာငွေကြေးဆိုင်ရာအဖွဲ့အစည်းများက ထုတ်ပြန်လေ့ရှိသည့်အစီရင်ခံစာအရ Application များ၊ Website အတုများအသုံးပြု၍ သတင်းအချက်အလက်များရယူပြီး လိမ်လည်ခြင်း၊ ဘဏ်နှင့်ငွေရေးကြေးရေးအဖွဲ့အစည်းများသို့မဟုတ် မိုဘိုင်းငွေကြေးဝန်ဆောင်မှုလုပ်ငန်းများ၏ ဝန်ထမ်းအယောင်ဆောင်၍ လိမ်လည်ခြင်း၊ အွန်လိုင်းပေါ်တွင် ခင်မင်ရင်းနှီးအောင်ပြုလုပ်၍ လိမ်လည်ခြင်း၊ အရောင်းအဝယ်လုပ်ငန်းများ၊ ရင်းနှီးမြှုပ်နှံမှုလုပ်ငန်းများကို အကြောင်းပြု၍ လိမ်လည်ခြင်း၊ အလုပ်အကိုင်အခွင့်အလမ်းရရှိမည်ဟုအကြောင်းပြု၍ လိမ်လည်ခြင်းနှင့် လောင်းကစားမှုအမျိုးမျိုးတို့သည် အဖြစ်အများဆုံးလိမ်လည်မှုများဖြစ်သည်။

ယခုအခါ နည်းပညာတိုးတက်မှုများ ခေတ်စားလာခြင်းနှင့်အတူ အွန်လိုင်းလိမ်လည်မှုများ ကျယ်ပြန့်ကြီးထွားလာပြီး တစ်ဦးချင်း၊ တစ်စုတစ်ဖွဲ့ချင်းလိမ်လည်ကြရာမှ ဒုစရိုက်မှုအသွင်ဆောင်သော လူမိုက်ဂိုဏ်းများအသွင်ဖြင့် လုပ်ကိုင်လာကြသည်ကို မြန်မာနိုင်ငံတွင်သာမက ကမ္ဘာ့နိုင်ငံများတွင်ပါ ကြုံတွေ့လာသည်။ နိုင်ငံတော်အစိုးရအနေဖြင့် အွန်လိုင်းအသုံးပြုလိမ်လည်မှုနှင့် အွန်လိုင်းလောင်းကစားမှုလုပ်ကိုင်နေသူများ၊ ပါဝင်ပတ်သက်နေသူများအားလုံးကို စုံစမ်းဖော်ထုတ်အရေးယူလျက်ရှိပြီး အိမ်နီးချင်းနိုင်ငံအပါအဝင် နိုင်ငံတကာမှအဖွဲ့အစည်းများနှင့် စဉ်ဆက်မပြတ်ချိတ်ဆက်ကာ တက်ကြွစွာဖော်ထုတ်အရေးယူလျက်ရှိသည်။ အဆိုပါဒုစရိုက်မှုလုပ်ငန်းများတွင် ဆက်စပ်ပါဝင်သည့် ပြည်ပနိုင်ငံသားများကို သက်ဆိုင်ရာနိုင်ငံများသို့ စနစ်တကျ ပြည်နှင်လွှဲပြောင်းဆောင်ရွက်လျက်ရှိသည်။

မြန်မာနိုင်ငံအနေဖြင့် အွန်လိုင်းလိမ်လည်မှုနှင့် ဒုစရိုက်မှုလုပ်ငန်းများကို စဉ်ဆက်မပြတ် တိုက်ဖျက်လျက်ရှိရာတွင် အထူးသဖြင့် နယ်စပ်ဒေသများဖြစ်သည့် မူဆယ်၊ တာချီလိတ်၊ မြဝတီနယ်မြေများသို့ တရားမဝင်လမ်းကြောင်းများမှတစ်ဆင့် ဝင်ရောက်လာသော ပြည်ပနိုင်ငံသားများကို ဖော်ထုတ်ထိန်းသိမ်းနိုင်ခဲ့သည်။ ၂၀၂၅ ခုနှစ် ဇန်နဝါရီလ ၃၀ ရက်နေ့မှ ဇွန်လ ၁၇ ရက်နေ့အထိ မြန်မာနိုင်ငံအတွင်းသို့ တရားမဝင် ဝင်ရောက်လာသော ပြည်ပနိုင်ငံသား စုစုပေါင်း ၉၁၄၁ ဦးကို စစ်ဆေးဖော်ထုတ် ထိန်းသိမ်းနိုင်ခဲ့ပြီး ၎င်းတို့အနက်မှ ၈၉၀၆ ဦးကို ထိုင်းနိုင်ငံမှတစ်ဆင့် သက်ဆိုင်ရာနိုင်ငံများသို့ ဥပဒေလုပ်ထုံးလုပ်နည်းများနှင့်အညီ စနစ်တကျ ပြည်နှင်လွှဲပြောင်းပေးခဲ့ပြီး ကျန်ရှိသည့် ပြည်ပနိုင်ငံသားများကို သက်ဆိုင်ရာနိုင်ငံများသို့ လွှဲပြောင်းပေးရန် အသင့်ပြင်ဆင်ထားသည်။

အွန်လိုင်းလိမ်လည်မှုနှင့် လောင်းကစားမှုများကို ဒုစရိုက်ဂိုဏ်းအသွင်လုပ်ဆောင်လာကြရာတွင် ပြည်တွင်းနိုင်ငံသားများသာမက ပြည်ပနိုင်ငံသားများကိုပါ ပါဝင်ပတ်သက်လာအောင် အွန်လိုင်းပေါ်မှပင် လိမ်လည်လှည့်ဖြား ခေါ်ယူအသုံးချလျက်ရှိသဖြင့် နယ်စပ်ဒေသသို့ တစ်ဖက်နိုင်ငံမှတစ်ဆင့် ပြည်ပနိုင်ငံသားများ အလုပ်အကိုင်ဝင်ငွေရရှိရေးအတွက် အဆက်မပြတ်ရောက်ရှိလာပြီး လုပ်ကိုင်နေကြခြင်းဖြစ်သည်။ ပါဝင်ပတ်သက်သူများကို အတင်းအဓမ္မအမြတ်ထုတ်စေခိုင်းပြီး မြန်မာနိုင်ငံအပါအဝင် ကမ္ဘာတစ်ဝန်း အွန်လိုင်းအသုံးပြုသူ ပြည်သူများထံမှ ငွေကြေးများကို လိမ်လည်လှည့်ဖြားအသုံးချရယူလျက်ရှိရာ အကျိုးအမြတ်ကြီးမားသဖြင့် တစ်နေ့တခြား ဒုစရိုက်မှုလုပ်ငန်းများ ကြီးထွားလာသည်။

အဆိုပါဒုစရိုက်မှုလုပ်ငန်းများသည် လိမ်လည်မှုများအပြင် နိုင်ငံများ၏ လုံခြုံရေးကိုပါ ခြိမ်းခြောက်မှုများရှိလာသဖြင့် နိုင်ငံအချင်းချင်း ပူးပေါင်းလက်တွဲပြီး စဉ်ဆက်မပြတ် အလေးထားတိုက်ဖျက်လျက်ရှိသည်။ မြန်မာနိုင်ငံတွင် အွန်လိုင်းလိမ်လည်မှုနှင့်ပတ်သက်၍ မှုခင်းရဲတပ်ဖွဲ့ထံမှ ထင်မြင်ချက်တောင်းခံမှုအရ ၂၀၁၉ ခုနှစ်တွင် ၁၁၆ မှု၊ ၂၀၂၀ ပြည့်နှစ်တွင် ၁၄၂ မှု၊ ၂၀၂၁ ခုနှစ်တွင် ၇၈ မှု၊ ၂၀၂၂ ခုနှစ်တွင် ၁၂၉ မှု၊ ၂၀၂၃ ခုနှစ်တွင် ၁၇၆ မှုဖြစ်ပွားခဲ့ပြီး နှစ်စဉ်တိုင်ကြားမှု ၁၀၀ ကျော်စီရှိသော်လည်း ပြည်သူလူထုအတွင်း အမှန်တကယ်ဖြစ်ပွားမှုမှာ ယခုထက် အဆများစွာ များပြားမည်ဖြစ်သည်။ ပြည်သူများအနေဖြင့် အလိမ်ခံရသည့်ငွေကြေး နည်းပါးခြင်း၊ ရဲစခန်းနှင့်တရားရုံးတွင် အချိန်မပေးနိုင်ခြင်း၊ အလိမ်ခံရမှုအပေါ် ရှက်ရွံ့သဖြင့် တိုင်ကြားမှုမရှိခြင်းစသည်တို့ကြောင့် လိမ်လည်ခံရမှုအရေအတွက်ကို တိကျစွာမရရှိနိုင်ပေ။ မြန်မာနိုင်ငံတွင် အွန်လိုင်းလိမ်လည်ခံရမှုကြောင့် ပြည်သူတို့၏ငွေကျပ် ငါးဘီလီယံခန့် နှစ်စဉ်ဆုံးရှုံးနေကြောင်း ခန့်မှန်းထားသည်။

သို့ဖြစ်ရာ အွန်လိုင်းလိမ်လည်မှုနှင့်လောင်းကစားမှုများကြောင့် နိုင်ငံနှင့်ပြည်သူများအတွက် ထိခိုက်နစ်နာမှုများ နှစ်စဉ်ဖြစ်ပေါ်လျက်ရှိရာ အဆိုပါဒုစရိုက်မှုလုပ်ငန်းများ တိုက်ဖျက်ရေးတွင် နိုင်ငံတော်အစိုးရနှင့်အတူ အားလုံးလက်တွဲပါဝင် ပူးပေါင်းဆောင်ရွက်ကြရန် တိုက်တွန်းနှိုးဆော်အပ်ပါကြောင်း။ ။

မြန်မာနိုင်ငံပြန်တမ်း

ဝန်ထမ်းအဖွဲ့အစည်းအကြီးအမှူး အတည်ပြုခန့်ထားခြင်းနှင့် ဝန်ထမ်းအဖွဲ့အစည်းအကြီးအမှူး ခန့်ထားခြင်း

၁။ နိုင်ငံတော်စီမံအုပ်ချုပ်ရေးကောင်စီသည် ပညာရေးဝန်ကြီးဌာန အဆင့်မြင့်ပညာဦးစီးဌာန ရန်ကုန်အနောက်ပိုင်းတက္ကသိုလ် ပါမောက္ခချုပ် ဒေါက်တာသန်းဇော်ဦးကို အစမ်းခန့်ကာလ (၁)နှစ် ပြည့်မြောက်သည့်နေ့မှစ၍ အတည်ပြုခန့်ထားလိုက်သည်။

၂။ နိုင်ငံတော်စီမံအုပ်ချုပ်ရေးကောင်စီသည် ပညာရေးဝန်ကြီးဌာန အဆင့်မြင့်ပညာဦးစီးဌာန မကွေးတက္ကသိုလ်မှ ဒုတိယပါမောက္ခချုပ် ဒေါက်တာခင်ကေခိုင်ကို ယင်းတက္ကသိုလ်၏ ပါမောက္ခချုပ်အဖြစ် တာဝန်ဝတ္တရားများကို စတင်ဆောင်ရွက်သည့်နေ့မှစ၍ အစမ်းခန့်ထားလိုက်သည်။

လျှော်ဘေးသင့်ဒေသပြည်သူများအား ရှာဖွေကယ်ဆယ်ရေးနှင့်ထောက်ပံ့ရေးလုပ်ငန်းများ ဆောင်ရွက်ပေးလျက်ရှိ

နေပြည်တော် ဇွန် ၁၈

မြန်မာနိုင်ငံတွင် မတ် ၂၈ ရက်ကလှုပ်ခတ်ခဲ့သော အင်အားအလွန်ပြင်းထန်သည့်ငလျင်ဒဏ်ကို ပြင်းထန်စွာခံစားခဲ့ရသော တိုင်းဒေသကြီးနှင့် ပြည်နယ် ခြောက်ခုတို့တွင် ယနေ့အထိ သေဆုံးသူ ၃၇၅၆ ဦး၊ ထိခိုက်ဒဏ်ရာရရှိသူ ၅၁၀၄ ဦးနှင့် ပျောက်ဆုံးသူ ၅၀ ရှိသည်။

မြန်မာနိုင်ငံမီးသတ်တပ်ဖွဲ့နှင့် ပြည်တွင်း ပြည်ပမှ ရှာဖွေကယ်ဆယ်ရေးအဖွဲ့ဝင်များသည် လိုအပ်သည့်ဒေသများသို့ အချိန်နှင့်တစ်ပြေးညီ ရှာဖွေကယ်ဆယ်ရေးလုပ်ငန်းများ ဆောင်ရွက်ပေးလျက်ရှိပြီး အဆောက်အအုံများအတွင်း ပိတ်မိနေသူများအား ရှာဖွေကယ်ဆယ်ခဲ့ရာ ယနေ့အထိ အသက်ရှင်သူ ၆၅၃ ဦးကို ရှာဖွေကယ်ဆယ်ပေးနိုင်ခဲ့ပြီး သေဆုံးသူ ၈၃၄ ဦးကို ရှာဖွေပေးနိုင်ခဲ့သည်။

ဘေးသင့်ပြည်သူများသို့ ပြည်တွင်း ပြည်ပမှ စေတနာရှင်အလှူရှင်များက ငွေနှင့် အလှူပစ္စည်းများ ထောက်ပံ့လှူဒါန်းမှုများအတွက် ဆက်လက်သတင်းထုတ်ပြန်ပေးသွားမည်ဖြစ်ကြောင်း သိရသည်။ **သတင်းစဉ်**

မန္တလေးငလျင်ကြီးလှုပ်ခတ်မှုကြောင့် ထိခိုက်ပျက်စီးမှုများအတွက် အာမခံလျော်ကြေးငွေ ပေးအပ်

ကျောက်ဆည် ဇွန် ၁၈

မန္တလေးငလျင်ကြီးကြောင့် မန္တလေးတိုင်းဒေသကြီး ကျောက်ဆည်မြို့ရှိ ဦးမျိုးသန့်-ဒေါ်အေးအေးကြိုင်တို့ပိုင်ဆိုင်သော HOTEL EVER ပျက်စီးမှုအတွက် သဘာဝဘေးအန္တရာယ် အာမခံအကာအကွယ် လျော်ကြေးငွေကို ဂလိုဘယ်ဝေါလ် အာမခံကုမ္ပဏီ (GWI)မှ တာဝန်ရှိသူများက ဇွန် ၁၆ ရက်တွင် ဟိုတယ်တာဝန်ခံ လက်ဝယ်အရောက် သွားရောက်ပေးအပ်ခဲ့သည်။

ထိုသို့ပေးအပ်ရာတွင် GWI မှ တာဝန်ရှိသူတစ်ဦးက လျော်ကြေးငွေပေးအပ်ရခြင်းနှင့် စပ်လျဉ်း၍ ရှင်းလင်းပြောကြားပြီး အာမခံလျော်ကြေးငွေကျပ် သိန်း ၁၀၀၀ ပေးအပ်ခဲ့ကြောင်း သိရသည်။

ကိုထက်

၁၈ - ၆ - ၂၀၂၅ ရက်နေ့ ဓာတ်သတ္တု(ရွှေ)ရည်ညွှန်းဈေး

သိပ်သည်းဆ ၁၉.၂၅ ဂရမ်/ ကုဗစင်တီမီတာနှင့်အထက်ရှိ စံချိန်မီရွှေတစ်ကျပ်သား (၁၆.၃၂၉၃၂၅ ဂရမ်)၏ **ဈေးနှုန်းမှာ** ငွေကျပ် ၅၉၀၀၀၀၀ ဖြစ်သည်။

ဓာတ်သတ္တု(ရွှေ)ရည်ညွှန်းဈေး သတ်မှတ်ရေးကော်မတီ

ရန်ကုန်စတော့အိတ်ချိန်းဈေးကွက်

၁၈- ၆ - ၂၀၂၅

ကုမ္ပဏီအမည်	အဖွင့်ဈေး (ကျပ်)	အပိတ်ဈေး (ကျပ်)	ရှယ်ယာစောင်ရေ	ရှယ်ယာတန်ဖိုး (ကျပ်)
FMI	၆,၆၀၀	၆,၅၀၀	၉၃၆	၆,၁၅၆,၉၀၀
MTSH	၂,၉၅၀	၃,၀၀၀	၃,၄၁၇	၁၀,၁၉၈,၅၀၀
MCB	၇,၃၀၀	၇,၃၀၀	၁၀၇	၇၈၁,၁၀၀
FPB	၁,၈၅၀	၁,၈၅၀	၃,၁၇၈	၅,၈၇၉,၃၀၀
TMH	၂,၈၀၀	၂,၈၀၀	၁၉၁	၅၃၄,၈၀၀
EFR	၁,၅၅၀	၁,၆၅၀	၁,၆၀၀	၂,၆၀၀,၀၀၀
AMATA	၄,၁၀၀	၄,၁၀၀	၂	၈,၂၀၀
MAEX	၃,၀၅၀	၃,၀၅၀	၂,၀၃၄	၆,၂၀၃,၇၀၀
MADPL(PLB)	၃,၁၅၀	၃,၁၅၀	၀	၀

ရန်ကုန်စတော့အိတ်ချိန်းမှရယူသည်။

ကြေးမုံ

စာတည်းမှူးချုပ် - ဦးဝင်းနိုင်
ခေတ္တ စာတည်းမှူး - ဦးအေဝမ်းစိုး
စာတည်းများ - ဦးစန်းအောင်၊ ဒေါ်ခင်ခင်သက်၊ ဒေါ်ယုဝါဝါ၊ ဒေါ်သီသီမင်း၊ ဦးဟိန်းထက်လင်း၊ ဦးသက်ထွေး၊ ဒေါ်စန်းယဉ်ဥ
ဘာသာပြန် စာတည်းများ - ဦးနိုင်လင်းကြည်၊ ဦးအောင်ကျော်ကျော်၊ ဦးစိုးသူရ
အကြီးတန်း သတင်းထောက်များ - ဦးစိုးအောင်၊ ဒေါ်ခင်မို့မို့အောင်၊ ဒေါ်ခင်မျိုးနိုင်၊ ဒေါ်မာမာစိုး၊ ဒေါ်ခိုင်သန္တာရွှေ
အငယ်တန်း သတင်းထောက်များ - ဦးအောင်ကျော်ဦး၊ ဦးအောင်ကျော်ဝင်း၊ ဦးသန်းတင်အောင်
သုတေသန - ဒေါ်ဇင်မာဝင့်
စာပြင် - ဒေါ်ခင်နှင်းယုနှင့်အဖွဲ့
စာမျက်နှာဖွဲ့စည်းမှုနှင့် ဒီဇိုင်း - ဒေါ်နွယ်နွယ်ထွန်းနှင့်အဖွဲ့
အီးမေးလ်နှင့် အွန်လိုင်း - ဦးစိုးချစ်ဦးနှင့်အဖွဲ့

ပုံနှိပ်ခြင်းလုပ်ငန်းအမှတ် (၀၀၆၄၀)၊ ပုံနှိပ်ထုတ်ဝေခွင့်အမှတ်(၀၀၇၇၁)ဖြင့် ကြေးမုံသတင်းစာတိုက်က ထုတ်ဝေသည်။

themirror.npt@gmail.com
https://www.moi.gov.mm/km

နေပြည်တော် - စာတည်းမှူး ၀၆၇-၃၆၁၂၆၊ စာတည်းအဖွဲ့ ၀၆၇-၃၆၁၂၈၊ ၀၆၇-၃၆၁၃၀၊ ဖက်စ် ၀၆၇-၃၆၁၃၁
ရန်ကုန်ရုံးခွဲ - အမှတ် ၇၇၊ ၅၂ လမ်းနှင့် မဟာဗန္ဓုလလမ်းထောင့်၊ ပုဇွန်တောင်မြို့နယ်၊ ရန်ကုန်မြို့၊ စာတည်းဌာန ၀၁-၂၉၂၈၃၂
မန်နေဂျာ - ၀၁-၈၆၁၀၆၈၅၊ စီမံ/ငွေစာရင်း ၀၁-၂၉၁၄၅၄၊ ဖြန့်ချိရေး ၀၁-၂၉၂၈၃၀၊ ကြော်ငြာ ၀၁-၃၉၇၃၃၀၊ ဖက်စ် ၀၁-၂၀၃၃၅၁

လက်နက်ကိုင် အကြမ်းဖက်သောင်းကျန်းသူများ၏ အသုံးချမှု မခံရစေရေးနှင့် ဘေးကင်းလုံခြုံမှုရှိစေရေးတို့အတွက် သတိပြုကြရန် လိုအပ်

လက်နက်ကိုင်အကြမ်းဖက်သောင်းကျန်းသူများအနေဖြင့် ၎င်းတို့ အစမ္မဝင်ရောက်နေထိုင်နေသည့် မြို့၊ ရွာများ၌ တပ်မတော်၏ တန်ပြန်ထိုးစစ်ဆင်မှုများကို ကာကွယ်ရန်အတွက် ပြည်သူတို့၏ နေအိမ်အဆောက်အအုံများ၊ အရပ်ဘက်အုပ်ချုပ်မှုဆိုင်ရာ အဆောက်အအုံများကို အသုံးပြုခြင်း၊ အပြစ်မဲ့ပြည်သူလူထုကို လူသားတံတိုင်းအဖြစ် အသုံးပြုနိုင်ရေး ယာယီနေရပ်စွန့်ခွာနေရသူများကို ပြန်လည်နေထိုင်ရန် ဆွဲဆောင်စည်းရုံးခြင်း၊ အတင်းအဓမ္မလူသစ်စုဆောင်းခြင်းများကို လုပ်ဆောင်လျက်ရှိကြောင်း၊ တပ်မတော်အနေဖြင့် နိုင်ငံတော်၏ အချုပ်အခြာအာဏာကို မဖြစ်မနေကာကွယ်စောင့်ရှောက်သွားမည်ဖြစ်ပြီး အဆိုပါ လက်နက်ကိုင် အကြမ်းဖက်သောင်းကျန်းသူများ၏ သတင်းရရှိမှုနှင့် အခြေအနေအရပ်ရပ်အပေါ် မူတည်၍ လိုအပ်သလို တုံ့ပြန်ဆောင်ရွက်သွားမည်ဖြစ်သဖြင့် ၎င်းတို့ အစမ္မဝင်ရောက်နေထိုင်လျက်ရှိသည့် မြို့၊ ရွာများရှိ ပြည်သူများအနေဖြင့် ၎င်းတို့၏အသုံးချမှုမခံရစေရေးနှင့် ဘေးကင်းလုံခြုံမှုရှိစေရေးတို့အတွက် သတိပြုကြရန် လိုအပ်ကြောင်း။

(၃-၉-၂၀၂၄ ရက်နေ့တွင် နိုင်ငံတော်စီမံအုပ်ချုပ်ရေးကောင်စီဥက္ကဋ္ဌ နိုင်ငံတော်ဝန်ကြီးချုပ် ဗိုလ်ချုပ်မှူးကြီး မင်းအောင်လှိုင် ရှမ်းပြည်နယ် အစိုးရအဖွဲ့ဝင်များ၊ ပြည်နယ်နှင့် ခရိုင်အဆင့် ဌာနဆိုင်ရာတာဝန်ရှိသူများအား ပြောကြားသည့် အမှာစကားမှ ကောက်နုတ်ချက်)

နယ်စပ်ရေးရာဝန်ကြီးဌာန၏ ၂၀၂၅ ခုနှစ် ပထမအကြိမ် မိုးရာသီသစ်ပင်စိုက်ပျိုးပွဲ ကျင်းပ

နေပြည်တော် ဇွန် ၁၈

သဘာဝပတ်ဝန်းကျင်နှင့် ဂေဟစနစ် ထိန်းသိမ်းနိုင်စေရန်၊ စိမ်းလန်းစိုပြည်သည့် ပတ်ဝန်းကျင်ကောင်းနှင့် ကောင်းမွန်သည့် ရာသီဥတုကို လက်ဆင့်ကမ်းနိုင်စေရန်၊ အရိပ်အာဝါသရရှိစေရန် ရည်ရွယ်ချက်များဖြင့် နယ်စပ်ရေးရာဝန်ကြီးဌာန၏ ၂၀၂၅ ခုနှစ် ပထမအကြိမ် မိုးရာသီသစ်ပင်စိုက်ပျိုးပွဲကို ယနေ့နံနက်ပိုင်းတွင် ရုံးဧရိယာအတွင်းရှိ ယာယီအရာထမ်း အိမ်ရာဝန်းကျင်၌ ကျင်းပသည်။

ကြည့်ရှုအားပေး

အခမ်းအနားတွင် နိုင်ငံတော်စီမံအုပ်ချုပ်ရေး ကောင်စီအဖွဲ့ဝင် နယ်စပ်ရေးရာ ဝန်ကြီးဌာန ပြည်ထောင်စုဝန်ကြီး ဒုတိယဗိုလ်ချုပ်ကြီး ရာပြည့်က အမှာစကားပြောကြားကာ ကံ့ကော်ပင်ကို စတင်စိုက်ပျိုးပေးပြီး ဒုတိယဝန်ကြီး ဗိုလ်ချုပ်ဖြိုးသန့်၊ အမြဲတမ်းအတွင်းဝန်၊ ဌာနဆိုင်ရာတာဝန်ရှိသူများ၊ အရာထမ်း၊ အမှုထမ်းများက ရတနာတန်းဝင်ပင်၊ နှစ်ရှည်ပင်နှင့် အရိပ်ရလေကာပင်များကို အမျိုးသားရေးလှုပ်ရှားမှုအသွင်ဖြင့် စုပေါင်းစိုက်ပျိုးနေမှုကို လှည့်လည်ကြည့်ရှုအားပေးသည်။

ထို့အတူ နယ်စပ်ရေးရာဝန်ကြီးဌာနအောက်ရှိ တက္ကသိုလ်၊ ကောလိပ်၊ ရုံးနှင့် ကျောင်းများတွင်လည်း ၂၀၂၅ ခုနှစ် ပထမအကြိမ် မိုးရာသီသစ်ပင်စိုက်ပျိုးပွဲများကို တစ်ပြိုင်တည်းကျင်းပ၍ ရတနာတန်းဝင်ပင်၊ နှစ်ရှည်ပင်၊ အရိပ်ရလေကာပင်နှင့် သီးပင်စားပင်များကို စုပေါင်းစိုက်ပျိုးခဲ့ကြောင်းနှင့် နယ်စပ်ရေးရာဝန်ကြီးဌာန တစ်ခုလုံးအနေဖြင့် ယနေ့တွင် ပျိုးပင်ပေါင်း ၈၆၂၀ ပင် စိုက်ပျိုးခဲ့ပြီး ရှင်သန်အောင်မြင်ဖြစ်ထွန်းရေးအတွက် ဆက်လက် ထိန်းသိမ်းပြုစု ဆောင်ရွက်သွားမည်ဖြစ်ကြောင်း သိရသည်။

သတင်းစဉ်

ကျိုင်းတုံမြို့၌ တောမီးလောင်ကျွမ်းမှုစောင့်ကြည့်ရေး ကွန်ပျူတာစနစ်ပေးအပ်ခြင်းနှင့် တောမီးလောင်ကျွမ်းမှု စောင့်ကြည့်လေ့လာရေး နည်းပညာစီမံခန့်ခွဲမှုဆိုင်ရာ စွမ်းဆောင်ရည်မြှင့်တင်ခြင်း သင်တန်းဖွင့်ပွဲ ကျင်းပ

နေပြည်တော် ဇွန် ၁၈

တောမီးလောင်ကျွမ်းမှု စောင့်ကြည့်ရေး ကွန်ပျူတာစနစ်ပေးအပ်ခြင်းနှင့် တောမီးလောင်ကျွမ်းမှု စောင့်ကြည့်လေ့လာရေး နည်းပညာစီမံခန့်ခွဲမှုဆိုင်ရာ စွမ်းဆောင်ရည်မြှင့်တင်ခြင်း သင်တန်းဖွင့်ပွဲကို ယနေ့နံနက်ပိုင်းတွင် ရှမ်းပြည်နယ် (အရှေ့ပိုင်း) ကျိုင်းတုံမြို့ အမှတ်(၁)ရပ်ကွက်ရှိ မြို့နယ်စည်ပင်သာယာရေးရုံး သုံးထပ်ခန်းမဆောင်၌ ကျင်းပရာ တြိဂံဒေသတိုင်းစစ်ဌာနချုပ်တိုင်းမှူး ဗိုလ်မှူးချုပ် စိုးလှိုင်နှင့် တာဝန်ရှိသူများ၊ သယံဇာတနှင့် သဘာဝပတ်ဝန်းကျင်ထိန်းသိမ်းရေးဝန်ကြီးဌာန ပတ်ဝန်းကျင်ထိန်းသိမ်းရေးဦးစီးဌာနမှ ဒုတိယ ညွှန်ကြားရေးမှူးချုပ် ဒေါက်တာဆန်းဦး၊ ထိုင်းနိုင်ငံ ထိုင်းဘုရင့် တပ်မတော်ကာကွယ်ရေးဦးစီးချုပ်ရုံး၊ နယ်စပ်ဒေသနှင့် အိမ်နီးချင်းနိုင်ငံများရေးရာရုံး၊ နယ်စပ်ရေးရာဌာန ညွှန်ကြားရေးမှူး တီရာပန်ထရီပီပတ်ပါ ကိုယ်စားလှယ်အဖွဲ့ဝင်များ၊ ဌာနဆိုင်ရာတာဝန်ရှိသူများ၊ ဖိတ်ကြားထားသည့် ဧည့်သည်တော်များနှင့် သင်တန်းသားများ တက်ရောက်ကြသည်။

ဦးစွာ ပတ်ဝန်းကျင်ထိန်းသိမ်းရေးဦးစီးဌာန ဒုတိယညွှန်ကြားရေးမှူးချုပ်က ကြိုဆိုနှုတ်ခွန်းဆက်စကားပြောကြားပြီး ထိုင်းနိုင်ငံမှ နည်းပညာကျွမ်းကျင်ပညာရှင်များဆိုင်ရာ ဦးဆောင်ကိုယ်စားလှယ်တစ်ဦးက အမှာစကားပြောကြားကာ တက်ရောက်လာသူများက စုပေါင်းအမှတ်တရဓာတ်ပုံရိုက်ကြသည်။

ထို့နောက် တိုင်းမှူးနှင့် တာဝန်ရှိသူများသည် ထိုင်းနိုင်ငံမှ ကိုယ်စားလှယ်များနှင့်အတူ ကျိုင်းတုံမြို့ မြို့သစ်ရပ်ကွက်ရှိ ကျိုင်းတုံခရိုင်ပတ်ဝန်းကျင်ထိန်းသိမ်းရေးဦးစီးဌာနသို့ သွားရောက်၍ တောမီးလောင်ကျွမ်းမှု စောင့်ကြည့်လေ့လာရေး နည်းပညာစီမံခန့်ခွဲမှုဆိုင်ရာ စွမ်းဆောင်ရည်မြှင့်တင်ခြင်း သင်တန်း သင်ကြားနေမှု၊ တောမီးလောင်ကျွမ်းမှု စောင့်ကြည့်ရေး ကွန်ပျူတာစနစ်များ တပ်ဆင်ထားရှိနေမှုနှင့် အသုံးပြုပုံများကို ထိုင်းနိုင်ငံမှ တာဝန်ရှိသူများက ရှင်းလင်းပြောကြားရာ တိုင်းမှူးက လိုအပ်သည်များ ညှိနှိုင်းဆောင်ရွက်ပေးခဲ့ကြောင်း သိရသည်။

သတင်းစဉ်

○ ရှေ့ဖုံးမှ

ဒီပြောင်းသီးနှံတွေအောင်မြင်ဖို့၊ ပိုးမွှားရောဂါကျရောက်မှုမရှိစေဖို့နဲ့ အသိပညာပေးဟောပြောပွဲတွေ၊ ဆွေးနွေးပွဲတွေအပြင် တိုက်နယ်အလိုက် ကွင်းဝန်ထမ်းများက စိုက်ကွင်းအရောက် အသိပညာပေးလုပ်ငန်းတွေ ဆောင်ရွက်ပေးနေပါတယ်” ဟု မြို့နယ်စိုက်ပျိုးရေးဦးစီးမှူး ဦးမျိုးဇော်က ပြောသည်။

ဒေသခံတောင်သူများ စိုက်ပျိုးထားသောသီးနှံများ ဖြစ်ထွန်းအောင်မြင်ရေးနှင့် ဝင်ငွေတိုးပွားရရှိရေးတို့အတွက် အလေးထားဆောင်ရွက်ပေးလျက်ရှိပြီး အထွက်ကောင်းမျိုးများ၊ အရည်အသွေးကောင်းမျိုးများ တိုးချဲ့စိုက်ပျိုးနိုင်ရေး၊ ပိုးမွှားရောဂါကာကွယ်ရေးလုပ်ငန်းများကိုလည်း မျက်ခြည်မပြတ် စနစ်တကျ စောင့်ကြည့်ဆောင်ရွက်ကာ မြေမှန်၊ မျိုးမှန်၊ စိုက်စနစ်မှန်ကန်ရေးနှင့် နည်းပညာများ ဖြန့်ဝေပေးနိုင်ရေးတို့အတွက်လည်း ဆောင်ရွက်ပေးလျက်ရှိကြောင်း သိရသည်။ **အောင်ဝင်းငြိမ်း(ကန့်ဘလူ)**

နောက်နှစ်ရက်အတွက် ခန့်မှန်းချက်

နေပြည်တော် ဇွန် ၁၈

စစ်ကိုင်းတိုင်းဒေသကြီးအထက်ပိုင်း၊ ကချင်ပြည်နယ်၊ ချင်းပြည်နယ်နှင့် ရခိုင်ပြည်နယ်တို့တွင် မိုးပိုလာမည်။ **မိုး/ဇလ**

မြန်မာ – တရုတ် သံတမန်ဆက်ဆံရေး (၇၅) နှစ်မြောက် အထိမ်းအမှတ် ဇာတ်လမ်းပုံပြင်များစုစည်းမှု စာအုပ်မိတ်ဆက်ပွဲနှင့် ဆုချီးမြှင့်ပွဲ အခမ်းအနားကျင်းပ

မြန်မာ-တရုတ် စာပေများကို ဘာသာပြန်ဆိုမှုကဏ္ဍမှ ကူးလူးဖလှယ်မှုကို ပိုမိုမြင့်တင်တိုးတက်လာစေရေး အတူတကွ ဖော်ဆောင်ကြရန် မျှော်လင့်

ရန်ကုန် ဇွန် ၁၈

မြန်မာ–တရုတ်နှစ်နိုင်ငံအကြား ရေရှည်တည်တံ့သော ပေါက်ဖော် ချစ်ကြည်ရင်းနှီးမှုကို ဖော်ညွှန်းသည့် မြန်မာ–တရုတ် သံတမန် ဆက်ဆံရေး (၇၅)နှစ်မြောက် အထိမ်းအမှတ် ဇာတ်လမ်းပုံပြင် များစုစည်းမှု၊ ပေါက်ဖော်နှလုံးသား ထဲမှစကားသံများ စာအုပ်မိတ်ဆက် ပွဲနှင့် ဆုချီးမြှင့်ပွဲအခမ်းအနားကို ယနေ့နံနက်ပိုင်းတွင် ရန်ကုန်မြို့ Wyndham Grand Yangon Hotel ၌ ကျင်းပသည်။

တက်ရောက်

အခမ်းအနားသို့ ပြန်ကြားရေး ဝန်ကြီးဌာန ပြည်ထောင်စုဝန်ကြီး ဦးမောင်မောင်အုန်း၊ ရန်ကုန်တိုင်း ဒေသကြီးဝန်ကြီးချုပ် ဦးစိုးသိန်း နှင့် တိုင်းဒေသကြီးဝန်ကြီးများ၊ မြန်မာနိုင်ငံဆိုင်ရာ တရုတ် သံအမတ်ကြီး မစ္စ မာကျားနှင့် သံရုံးဝန်ထမ်းများ၊ မြန်မာနိုင်ငံ သတင်းမီဒီယာကောင်စီ ဥက္ကဋ္ဌ၊ မြန်မာနိုင်ငံ စာရေးဆရာအသင်း ဥက္ကဋ္ဌ၊ ရုပ်ရှင်၊ ဂီတ၊ သဘင် အစည်းအရုံးတို့မှ တာဝန်ရှိသူများ၊ တရုတ်–မြန်မာ ချစ်ကြည်ရေး အသင်း၊ တရုတ်–မြန်မာ ကုန်သည် ကြီးများအသင်းချုပ်၊ မြန်မာနိုင်ငံ တရုတ်စက်မှုလက်မှု လုပ်ငန်းရှင် များအသင်းနှင့် ရန်ကုန်မြို့ရှိ တရုတ် သတင်းအေဂျင်စီများမှ တာဝန်ရှိသူများ၊ ဆုရရှိသူများနှင့် ဖိတ်ကြားထားသော ဧည့်သည် တော်များ တက်ရောက်ကြသည်။

ဦးစွာ ပြည်ထောင်စုဝန်ကြီးနှင့် ဧည့်သည်တော်များက ခန်းမ အတွင်း တရုတ်–မြန်မာ သံတမန် ဆက်ဆံရေးထူထောင်ခြင်း (၇၅) နှစ်မြောက် အထိမ်းအမှတ် ဇာတ်လမ်းပုံပြင်များ စုစည်းမှု စာအုပ်များ၊ မှတ်တမ်းနှင့် DVD များ ခင်းကျင်းပြသပေးဝေနေမှုကို ကြည့်ရှုအားပေးကြသည်။

ထို့နောက် မြန်မာ–တရုတ် နှစ်နိုင်ငံ အပြန်အလှန် ချစ်ကြည် ရင်းနှီးမှုကို ပြသသည့် မှတ်တမ်း ဗီဒီယိုကို ပြသသည်။

ပြည်ထောင်စုဝန်ကြီး ဦးမောင်မောင်အုန်းနှင့် ဧည့်သည်တော်များ တရုတ်–မြန်မာ သံတမန်ဆက်ဆံရေးထူထောင်ခြင်း (၇၅)နှစ်မြောက် အထိမ်းအမှတ် ဇာတ်လမ်းပုံပြင်များ စုစည်းမှုစာအုပ်များ၊ မှတ်တမ်းနှင့် DVD များ ခင်းကျင်းပြသပေးဝေနေမှုကို ကြည့်ရှုအားပေးကြစဉ်။

ယင်းနောက် မြန်မာနိုင်ငံ ဆိုင်ရာ တရုတ်ပြည်သူ့သမ္မတ နိုင်ငံ သံအမတ်ကြီး မစ္စမာကျားက ယနေ့မိတ်ဆက်သည့် ဇာတ်လမ်း ပုံပြင်များ စုစည်းမှုစာအုပ်သည် နှစ်နိုင်ငံ ပြည်သူများ၏ နက်ရှိုင်းသည့် ချစ်ကြည်ရင်းနှီးမှုများကို စာအုပ်တွင် မှတ်တမ်းတင်ထား ရှိပြီး များပြားလှစွာသော ပြည်သူ လူထုထံသို့ ပျံ့နှံ့စေရန်ဖြန့်ဝေ၍ နောင်လာနောက်သား မျိုးဆက် သစ်လူငယ်များထံ လက်ဆင့်ကမ်း သွားရန် ရည်ရွယ်ပါကြောင်း ပြောကြားသည်။

ထို့နောက်ပြည်ထောင်စုဝန်ကြီး ဦးမောင်မောင်အုန်းက ယနေ့ တွင် မြန်မာ–တရုတ် သံတမန် ဆက်ဆံရေးထူထောင်မှု (၇၅) နှစ် ပြည့်ကို ဂုဏ်ပြုသည့်အနေဖြင့် နှစ်နိုင်ငံ ပြည်သူများအကြား ချစ်ကြည်ရင်းနှီးစွာ ကူးလူးဆက်ဆံ မှုကို ဖော်ညွှန်းသောစာပေများ ကို စုစည်းဆောင်ရွက်ခြင်းဖြစ်၍ အလွန်ကောင်းမွန်သော ရည်ရွယ် ချက်လည်း ဖြစ်ပါကြောင်း။

တရုတ် – မြန်မာ ဘာသာပြန် စာပေနှင့် ကဗျာများသည် မြန်မာ နိုင်ငံတွင်လည်း ထင်ရှားပြီး တရုတ် ဂန္ထဝင် ဝတ္ထုရှည်ဖြစ်သော Dream of the Red Chamber ဝတ္ထုသည် တရုတ်နိုင်ငံ၏ ကျော်ကြားသော ဂန္ထဝင်လက်ရာ စာအုပ်လေးအုပ် ထဲမှ တစ်အုပ်အနေဖြင့် ပါဝင်သည် ဟု သိရပါကြောင်း၊ ထိုစာအုပ်ကို ကွယ်လွန်ခဲ့ပြီဖြစ်သော ဆရာကြီး မြသန်းတင့်က “ခန်းဆောင်နီ အိပ်မက်” အမည်ဖြင့် ဘာသာ ပြန်ဆိုထုတ်ဝေခဲ့ရာ၌ ၁၉၈၈ ခုနှစ် အတွက် အမျိုးသားစာပေဆု ရရှိခဲ့ ပါကြောင်း၊ ထိုဝတ္ထုကို GXR TV က ရိုက်ကူးပြသခဲ့ရာ တရုတ်နိုင်ငံ ၌ ထင်ရှားကျော်ကြားသည့် ရုပ်သံ ဇာတ်လမ်းတွဲတစ်ခုဖြစ်ပြီး မြန်မာ့ အသံနှင့် ရုပ်မြင်သံကြား၌ မြန်မာ ဘာသာပြန်ဆိုပြသခဲ့ရာ ပရိသတ် များ နှစ်ခြိုက်သဘောကျခဲ့ပါ ကြောင်း။

ထို့အပြင် နာမည်ကျော် တရုတ် စာရေးဆရာကြီး လူရွှန်း (Lu Hsun) သည်လည်း မြန်မာစာဖတ် ပရိသတ်များနှင့် မစိမ်းသည့် စာရေးဆရာတစ်ဦးပင် ဖြစ်ပါ ကြောင်း၊ လူရွှန်း၏ စာအုပ်များစွာ ကို ဘာသာပြန်ဆိုခဲ့ခြင်းများရှိပါ ကြောင်း၊ Selected Works of Lu Hsun စာအုပ်ကို စာရေးဆရာကြီး စိုးမြိုင်က “လူရွှန်း၏ လက်ရွေးစင် စာပေ”ဟု ဘာသာပြန်ဆိုရေးသား ခဲ့ရာ မြန်မာစာဖတ်ပရိသတ်များ နှစ်သက်ကြပြီး စာရေးဆရာကြီး မြသန်းတင့်၏ ကမ္ဘာ့ဂန္ထဝင် ဝတ္ထုတို ၂၅ ပုဒ် စုစည်းထုတ်ဝေ ခဲ့ရာတွင် စာရေးဆရာ လူရွှန်း၏ စာပေများ ပါဝင်ခဲ့ပါကြောင်း၊ နှစ်နိုင်ငံ ကျွမ်းကျင်ပညာရှင်များ က မြန်မာ–တရုတ် စာပေများကို ဘာသာပြန်ဆိုမှုကဏ္ဍမှ ကူးလူး ဖလှယ်မှုကိုပိုမိုမြှင့်တင်ပြီးတိုးတက် လာစေဖို့ အတူတကွ ဖော်ဆောင် ကြရန် မျှော်လင့်ပါကြောင်း၊ ခေတ်အဆက်ဆက် လက်ချင်း ယှက်ပြီး ရင်းနှီးချစ်ကြည်ခဲ့ကြ သည့် မြန်မာ–တရုတ်ဆက်ဆံရေး ကမ္ဘာတည်သရွေ့ တည်တံ့ခိုင်မြဲ စေရန် ဆုမွန်ကောင်းတောင်းပါ ကြောင်း ပြောကြားသည်။

စက်ခလုတ်နှိပ်ဖွင့်လှစ်

ထို့နောက်ပြည်ထောင်စုဝန်ကြီး ဦးမောင်မောင်အုန်းနှင့် သံအမတ် ကြီး မစ္စမာကျားတို့က ပေါက်ဖော် နှလုံးသားထဲမှစကားသံများမြန်မာ– တရုတ် နှစ်ဘာသာဖြင့် ထုတ်ဝေ ရေးသားထားသည့် စာအုပ်ကို စက်ခလုတ်နှိပ် ဖွင့်လှစ်ပေးကြ သည်။

ယင်းနောက် မြန်မာ–တရုတ် သံတမန်ဆက်ဆံရေး ထူထောင် ခြင်း (၇၅)နှစ်မြောက် အထိမ်း အမှတ်ဇာတ်လမ်း၊ ပုံပြင်များ စုစည်းမှုတွင် ယန်စီ – ဧရာဝတီ ကမ္ဘာတည်သရွေ့ စာမူရေးသား သူ စာရေးဆရာမ တက္ကသိုလ် မြမဥ္ဇူနှင့် တရုတ်နှင့် မြန်မာ ဘာသာစကား ကျွမ်းကျင်သော စေတနာ့ ဝန်ထမ်းအားလုံးကို ရည်ညွှန်းသောစာမူကို ရေးသား သူ Ms. Li Lili တို့က ကျေးဇူးတင် စကားပြောကြားကြသည်။

ဖျော်ဖြေတင်ဆက်

ထို့နောက် မြန်မာ–တရုတ် နှစ်နိုင်ငံ ချစ်ကြည်ရင်းနှီးမှုကို ဖော်ညွှန်းထားသည့် ကဗျာနှင့် ယူနန်ပြည်နယ် တိုင်းရင်းသား တက္ကသိုလ်မှ ကျောင်းသား ကျောင်း သူလေးများနှင့် နားမကြားသော ကလေးများကျောင်းမှ ကျောင်း သား ကျောင်းသူများက ထာဝရ ချစ်ကြည်ရေးသီချင်းဖြင့် ဖျော်ဖြေ တင်ဆက်ကြသည်။

ယင်းနောက် ထူးချွန်ဆု၊ တတိယ ဆုနှင့် ဒုတိယဆုရရှိသူများအား မြန်မာနိုင်ငံဆိုင်ရာ တရုတ် သံအမတ်ကြီးက လည်းကောင်း၊ ယန်စီ–ဧရာဝတီ ကမ္ဘာတည်သရွေ့ စာမူရေးသားသူ ပထမဆုရရှိသည့် စာရေးဆရာမ တက္ကသိုလ် မြမဥ္ဇူ အား ပြည်ထောင်စုဝန်ကြီးနှင့် သံအမတ်ကြီးတို့ကလည်းကောင်း ဆုများ ပေးအပ်ချီးမြှင့်သည်။

“ပေါက်ဖော် နှလုံးသားထဲက စကားသံ” ဇာတ်လမ်းပုံပြင်များ စုစည်းထားသည့် စာအုပ်ကို မြန်မာ နိုင်ငံဆိုင်ရာ တရုတ်သံရုံးက မြန်မာ–တရုတ် သံတမန်ဆက်ဆံ ရေးထူထောင်သည့် (၇၅)နှစ် မြောက်ကို ဂုဏ်ပြုသည့်အနေဖြင့် နှစ်နိုင်ငံ ပြည်သူများအကြား ချစ်ကြည်ရင်းနှီးစွာ ကူးလူး ဆက်ဆံမှုကို ပြသနိုင်ရန် ၂၀၂၅ ခုနှစ် မတ် ၁၈ ရက်က ဖိတ်ခေါ် ခဲ့ကာ ပြိုင်ပွဲဝင်များ၏ လက်ရာ ဆောင်းပါး ကဗျာ၊ ဝတ္ထုတိုများကို စုစည်းထားပြီး ဆုချီးမြှင့်မှုအနေ ဖြင့် ပထမဆု တစ်ဆု၊ ဒုတိယဆု သုံးဆု၊ တတိယဆု နှစ်ဆုနှင့် အခြားဆုများကို ချီးမြှင့်ခဲ့သည်။

အဆိုပါစာအုပ်ကို အပြန်အလှန် ဖေးမကူညီခြင်း၊ မမေ့နိုင်ဖွယ် ရွှေရောင်အချိန်ကာလ၊ အတူတကွ ပူးပေါင်းဆောင်ရွက်မှု၊ စာပေ ယဉ်ကျေးမှုများ၊ အပြန်အလှန် ချိတ်ဆက်မှု၊ ပြည်သူများ စိတ်နှလုံး ခြင်းဆက်သွယ်မှုဟူသည့် အခန်း ငါးခန်းခွဲကာ နှစ်နိုင်ငံ ပြည်သူများ ၏ ချစ်ကြည်ရင်းနှီးမှု၊ မရေမတွက် နိုင်သောရင်ခုန်ဖွယ်၊ ကြည်နူးဖွယ် ကောင်းသည့် ဇာတ်လမ်းပုံပြင် များ၊ တရုတ်–မြန်မာ ပေါက်ဖော် ချစ်ကြည်ရေး ထာဝရဆက်ခံမည့် သမိုင်းဝင်ပုံပြင်များ၊ တရုတ်နိုင်ငံ နှင့် မြန်မာနိုင်ငံရှိ အဖွဲ့အစည်း အသီးသီးမှ ချစ်ကြည်ရင်းနှီးမှု ဇာတ်လမ်းများကို စုစည်းကာ တရုတ်–မြန်မာ နှစ်ဘာသာဖြင့် ရေးသားထားကြောင်း သိရသည်။

သတင်းစဉ်

ပြင်ဦးလွင်မြို့၌ အထူးကုဆရာဝန်ကြီးများ အခမဲ့ကွင်းဆင်း ဆေးကုသ

ပြင်ဦးလွင် ဇွန် ၁၈

မန္တလေးတိုင်းဒေသကြီး ပြင်ဦးလွင်မြို့တွင် ခရိုင်စီမံအုပ်ချုပ်ရေး အဖွဲ့ဥက္ကဋ္ဌ၊ ခရိုင်မိခင်နှင့် ကလေးစောင့်ရှောက်မှုကြီးကြပ်ရေးအဖွဲ့ ဥက္ကဋ္ဌနှင့် အဖွဲ့တို့သည် ပြင်ဦးလွင်မြို့ ခုတင် (၃၀၀)ဆံ့ ပြည်သူ့ဆေးရုံ ကြီးမှ ဆေးရုံအုပ်ကြီး ဒေါက်တာသင်းသင်းအိ ဦးဆောင်သော အထူးကု ဆရာဝန်ကြီးများ ပါဝင်သောအဖွဲ့နှင့် ပူးပေါင်း၍ ဇွန် ၁၇ ရက် မွန်းလွဲ ပိုင်းက ရပ်ကွက်ကြီး (၉) ရှိ အေးမြချမ်းသာ သီလရှင်စာသင်တိုက်၌ သီလရှင် ဆရာကြီး /ဆရာလေးများ၊ ကျောင်းသား ကျောင်းသူများအား ကျန်းမာရေးစောင့်ရှောက်မှုလုပ်ငန်းများ ကွင်းဆင်းဆောင်ရွက်သည်။

အဆိုပါ ကျန်းမာရေးစောင့်ရှောက်မှုလုပ်ငန်း နယ်လှည့်ကွင်းဆင်း ဆောင်ရွက်ရာတွင် ပြင်ဦးလွင်မြို့ ခုတင်(၃၀၀)ဆံ့ ပြည်သူ့ဆေးရုံကြီးမှ အထွေထွေသမားတော်၊ ခွဲစိတ်အထူးကုဆရာဝန်ကြီး၊ မျက်မှန်အထူးကု ဆရာဝန်၊ ဓာတ်မှန်အထူးကုဆရာဝန်၊ မျက်မှန်ကျွမ်းကျင်၊ ဓာတ်ခွဲ ကျွမ်းကျင်၊ အကြောအဆစ်ကျွမ်းကျင်နှင့် ဆေးဝါးကျွမ်းကျင်အဖွဲ့တို့က သီလရှင် ဆရာကြီး/ ဆရာလေးများ၊ ကျောင်းသား ကျောင်းသူများ စုစုပေါင်း ၅၇၃ ဦးတို့အား ကျန်းမာရေးစောင့်ရှောက်မှုလုပ်ငန်းများ ဆောင်ရွက်ကြပြီး ဆေးဝါးများ အခမဲ့လှူဒါန်းပေးခဲ့ကြောင်း သိရ သည်။

ခရိုင်(ပြန်/ဆက်)

ဟာဂျီ မိုဟာမက် ဆာရစ် ပူဒင် ဘင် မက်ဆရူဒင်အား မြန်မာနိုင်ငံဆိုင်ရာ အထူးအာဏာကုန်လွှဲအပ်ခြင်းခံရသော ဘရူနိုင်းဒါရုဆလမ်နိုင်ငံ သံအမတ်ကြီးအဖြစ်ခန့်အပ်ရန် သဘောတူ

နေပြည်တော် ဇွန် ၁၉

ကပ္ပတိန်(ရေတပ်အငြိမ်းစား) ဖြစ်သူ ဟာဂျီ မိုဟာမက် ဆာရစ် ပူဒင် ဘင် မက်ဆရူဒင်အား ရန်ကုန်မြို့အခြေစိုက် ပြည်ထောင်စုသမ္မတမြန်မာနိုင်ငံတော်ဆိုင်ရာ အထူးအာဏာကုန်လွှဲအပ်ခြင်းခံရသော ဘရူနိုင်းဒါရုဆလမ်နိုင်ငံ သံအမတ်ကြီးအဖြစ် ခန့်အပ်ရန် ဘရူနိုင်းဒါရုဆလမ်နိုင်ငံ အစိုးရ၏ အဆိုပြုချက်ကို ပြည်ထောင်စုသမ္မတ မြန်မာနိုင်ငံတော်အစိုးရက သဘောတူပြီးဖြစ်သည်။

ကပ္ပတိန် (ရေတပ်အငြိမ်းစား) ဟာဂျီ မိုဟာမက် ဆာရစ် ပူဒင် ဘင် မက်ဆရူဒင်ကို ၁၉၇၂ ခုနှစ်၊ ဒီဇင်ဘာ ၂၆ ရက်တွင် ဘရူနိုင်းဒါရုဆလမ်နိုင်ငံ၌ မွေးဖွားခဲ့သည်။ ၎င်းသည် ၁၉၉၆ ခုနှစ်တွင် ဗြိတိန်နိုင်ငံ၊ ဟာ့ဖို့ဒ်ရှိုင်းယားတက္ကသိုလ်မှ အင်ဂျင်နီယာဘွဲ့ ရရှိခဲ့ပြီး ၂၀၁၀ ပြည့်နှစ်တွင် ဘင်္ဂလားဒေ့ရှ်နိုင်ငံရှိ Bangladesh University of Professionals မှ စစ်ဖက်ရေးရာလေ့လာမှု မဟာသိပ္ပံဘွဲ့ ရရှိခဲ့သည်။

တော်ဝင်ဘရူနိုင်းတပ်မတော်(ရေ)တွင် တာဝန်ထမ်းဆောင်စဉ် ကပ္ပတိန် ဟာဂျီ မိုဟာမက် ဆာရစ် ပူဒင် ဘင် မက်ဆရူဒင် သည် ၁၉၉၇ ခုနှစ်တွင် အလုပ်သင်အရာရှိလောင်းအဆင့်မှစတင်၍ ၂၀၂၄ ခုနှစ်တွင် တော်ဝင်ဘရူနိုင်းတပ်မတော်(ရေ) ယာယီဗိုလ်မှူးကြီးအဆင့်အထိ အဆင့်ဆင့် ရာထူးတိုးမြှင့်ခြင်းခံခဲ့ရသည်။ ၎င်းသည် တရုတ်ပြည်သူ့သမ္မတနိုင်ငံ၊ ပေကျင်းမြို့ရှိ ဘရူနိုင်း ဒါရုဆလမ်နိုင်ငံ စစ်သံရုံးတွင် စစ်သံမှူးအဖြစ် ၂၀၁၄ ခုနှစ်မှ ၂၀၁၇ ခုနှစ်အထိ တာဝန်ထမ်းဆောင်ခဲ့သည်။

သတင်းစဉ်

မစ္စတာကင်ချုံအီအား မြန်မာနိုင်ငံဆိုင်ရာ အထူးအာဏာကုန်လွှဲအပ်ခြင်းခံရသော ကိုရီးယားဒီမိုကရက်တစ်ပြည်သူ့သမ္မတနိုင်ငံ သံအမတ်ကြီးအဖြစ်ခန့်အပ်ရန် သဘောတူ

နေပြည်တော် ဇွန် ၁၉

ပြည်ထောင်စုသမ္မတ မြန်မာနိုင်ငံတော်အစိုးရသည် မစ္စတာကင်ချုံအီအား ရန်ကုန်မြို့အခြေစိုက် ပြည်ထောင်စုသမ္မတမြန်မာနိုင်ငံတော်ဆိုင်ရာ အထူးအာဏာကုန် လွှဲအပ်ခြင်းခံရသော ကိုရီးယားဒီမိုကရက်တစ်ပြည်သူ့သမ္မတနိုင်ငံ သံအမတ်ကြီးအဖြစ်ခန့်အပ်ရန် သဘောတူညီပြီးဖြစ်သည်။

မစ္စတာကင်ချုံအီသည် ၁၉၆၃ ခုနှစ် နိုဝင်ဘာလ ၉ ရက်တွင် မွေးဖွားခဲ့သည်။ ၎င်းအနေဖြင့် ၁၉၈၄ ခုနှစ်တွင် ကိုရီးယားဒီမိုကရက်တစ်ပြည်သူ့သမ္မတနိုင်ငံ၊ နိုင်ငံတကာဆက်ဆံရေး တက္ကသိုလ်မှလည်းကောင်း၊ ၁၉၈၇ ခုနှစ်တွင် ပါကစ္စတန်အစ္စလာမ်မစ်သမ္မတနိုင်ငံ၊ ခေတ်သစ်ဘာသာစကားဆိုင်ရာ အမျိုးသားတက္ကသိုလ်မှလည်းကောင်း ဘွဲ့ရရှိခဲ့သည်။ မစ္စတာကင်ချုံအီသည် ၁၉၈၇ ခုနှစ်တွင် ကိုရီးယားဒီမိုကရက်တစ်ပြည်သူ့သမ္မတနိုင်ငံ၊ နိုင်ငံခြားရေးဝန်ကြီးဌာန၊ အာရှရေးရာဌာနတွင် အရာရှိအဖြစ် စတင်တာဝန်ထမ်းဆောင်ခဲ့ပြီး ဌာနချုပ်နှင့် ပြည်ပတွင်ရာထူး အဆင့်ဆင့်ဖြင့် တာဝန်ထမ်းဆောင်ခဲ့သည်။

၁၉၉၁ ခုနှစ်မှ ၁၉၉၆ ခုနှစ်အထိ ပါကစ္စတန် အစ္စလာမ်မစ်သမ္မတနိုင်ငံဆိုင်ရာ ကိုရီးယားဒီမိုကရက်တစ်ပြည်သူ့သမ္မတနိုင်ငံသံရုံးတွင် တတိယအတွင်းဝန်အဖြစ် တာဝန်ထမ်းဆောင်ခဲ့သည်။ ၁၉၉၆ ခုနှစ်မှ ၂၀၀၁ ခုနှစ်အထိ နိုင်ငံခြားရေးဝန်ကြီးဌာန၊ အရှေ့တောင်၊ အနောက်တောင်နှင့် သမုဒ္ဒရာနိုင်ငံများဌာနတွင် အရာရှိအဖြစ် တာဝန်ထမ်းဆောင်ခဲ့သည်။ ဆက်လက်၍ ၂၀၀၁ ခုနှစ်မှ ၂၀၀၄ ခုနှစ်အထိ ပါကစ္စတန်အစ္စလာမ်မစ်သမ္မတနိုင်ငံဆိုင်ရာ ကိုရီးယားဒီမိုကရက်တစ်ပြည်သူ့သမ္မတနိုင်ငံသံရုံးတွင် ပထမအတွင်းဝန်အဖြစ် တာဝန်ထမ်းဆောင်ခဲ့သည်။ ထို့နောက် နိုင်ငံခြားရေးဝန်ကြီးဌာန၊ ယခင်ဌာနတွင်ပင် ၂၀၁၁ ခုနှစ်အထိ တာဝန်ထမ်းဆောင်ခဲ့သည်။ မစ္စတာကင်ချုံအီအနေဖြင့် ၂၀၁၁ ခုနှစ်မှ ၂၀၁၄ ခုနှစ်အထိ ကိုရီးယားဒီမိုကရက်တစ် ပြည်သူ့သမ္မတနိုင်ငံ၊ အပြည်ပြည်ဆိုင်ရာ ကုလသမဂ္ဂကလေးများရန်ပုံငွေအဖွဲ့ရုံးတွင် ဒေသဆိုင်ရာ တာဝန်ခံအရာရှိအဖြစ် တာဝန်ထမ်းဆောင်ခဲ့ပြီး ၂၀၁၄ ခုနှစ်မှ ၂၀၁၈ ခုနှစ်အထိ ပါကစ္စတန်အစ္စလာမ်မစ်သမ္မတနိုင်ငံဆိုင်ရာ ကိုရီးယားဒီမိုကရက်တစ်ပြည်သူ့သမ္မတနိုင်ငံသံရုံးတွင် သံမှူးအဖြစ်လည်းကောင်း၊ ၂၀၁၈ ခုနှစ်မှ ၂၀၂၀ ပြည့်နှစ်အထိ နိုင်ငံခြားရေးဝန်ကြီးဌာန၊ မူဝါဒရေးရာဌာနတွင် အကြီးတန်းအရာရှိအဖြစ်လည်းကောင်း တာဝန်ထမ်းဆောင်ခဲ့သည်။

၎င်းသည် ၂၀၂၀ ပြည့်နှစ်မှ ၂၀၂၂ ခုနှစ်အထိ နိုင်ငံခြားရေးဝန်ကြီးဌာန၊ အာရှရေးရာဌာန (၂) တွင် အကြီးတန်းအရာရှိအဖြစ် တာဝန်ထမ်းဆောင်ခဲ့ပြီး ၂၀၂၂ ခုနှစ်မှ ယနေ့အထိ နိုင်ငံခြားရေးဝန်ကြီးဌာန၊ အာရှရေးရာဌာန (၂)တွင် ဒုတိယညွှန်ကြားရေးမှူးချုပ်အဖြစ် တာဝန်ထမ်းဆောင်လျက်ရှိသည်။

၎င်းသည် အိမ်ထောင်ရှင်တစ်ဦးဖြစ်ပြီး သားသမီးနှစ်ဦးရှိသည်။

သတင်းစဉ်

ပြည်ထောင်စုဝန်ကြီး Jeng Phang နော်တောင် Basha များနှင့် Prefabricated Offices များ ကြည့်ရှုစစ်ဆေး

နေပြည်တော် ဇွန် ၁၈

အားကစားနှင့် လူငယ်ရေးရာဝန်ကြီးဌာန ပြည်ထောင်စုဝန်ကြီး Jeng Phang နော်တောင်သည် ဒုတိယဝန်ကြီးများဖြစ်ကြသည့် ဦးထိန်လင်း၊ ဦးဇင်မင်းထက်၊ ဌာနဆိုင်ရာ တာဝန်ရှိသူများနှင့်အတူ ယနေ့နံနက်ပိုင်းတွင် Basha တည်ဆောက်ပြီးစီးမှုနှင့် Prefabricated Offices တွင် ဝန်ထမ်းများ ရုံးလုပ်ငန်းဆောင်ရွက်နေမှုကို လှည့်လည်ကြည့်ရှုစစ်ဆေးသည်။

ဆွေးနွေးမှာကြား

ဦးစွာ ပြည်ထောင်စုဝန်ကြီးနှင့်အဖွဲ့သည် နေပြည်တော် အားကစားလေ့ကျင့်ရေးစခန်း (Gold Camp) မိန်းဂိတ်ဝ ဘယ်၊ ညာရှိ နှစ်ခန်းတွဲ လေးခန်းပါ Basha တည်ဆောက်ပြီးစီးမှုကို ကြည့်ရှုစစ်ဆေးပြီး လိမ္မော်ရောင်အဆင့်နှင့် အနီရောင်အဆင့် သတ်မှတ်ထားသည့် အားကစားနှင့် လူငယ်ရေးရာဝန်ကြီးဌာန ဝန်ထမ်းအိမ်ရာများမှ ဝန်ထမ်းများ၊ ဝန်ထမ်းမိသားစုဝင်များ မိုးလုံလေလုံနေထိုင်နိုင်စေရန်၊ ချက်ပြုတ်မည့်နေရာများ၊ ရေ မီး၊ မိလ္လာသုံးစွဲမှုများ အဆင်ပြေစေရန်နှင့် အမြန်ဆုံး ပြောင်းရွှေ့နေထိုင်နိုင်စေရေး စီစဉ်ဆောင်ရွက်သွားရန် ဆွေးနွေးမှာကြားသည်။

ထို့နောက် ဝဏ္ဏသိဒ္ဓိအားကစားကွင်းအတွင်းရှိ Prefabricated Offices များ၌ အားကစားနှင့် ကာယပညာဦးစီးဌာန အားကစားကွင်း၊ အားကစားရုံဌာနခွဲမှ ဝန်ထမ်းများ၏ ရုံးလုပ်ငန်းဆောင်ရွက်နေမှု၊

သက်ဆိုင်ရာကဏ္ဍများအလိုက် လုပ်ငန်းတာဝန် ထမ်းဆောင်နေမှုကို လှည့်လည်ကြည့်ရှုစစ်ဆေးပြီး လိုအပ်သည်များကိုမှာကြားကာ ဝန်ထမ်းများ၏ လိုအပ်ချက်နှင့် တင်ပြချက်များကို ဖြည့်ဆည်းဆောင်ရွက်ပေးခဲ့ကြောင်း သိရသည်။

သတင်းစဉ်

နေပြည်တော်ကောင်စီဥက္ကဋ္ဌ ဦးသန်းထွန်းဦး ငလျင်ဘေးကြောင့် ထိခိုက်ပျက်စီးခဲ့သည့်လမ်းများ ကွင်းဆင်းစစ်ဆေး

နေပြည်တော် ဇွန် ၁၈

နေပြည်တော်ကောင်စီဥက္ကဋ္ဌ ဦးသန်းထွန်းဦးသည် နေပြည်တော် ကောင်စီဝင်များနှင့်အတူ ယနေ့နံနက်ပိုင်းတွင် ၂၀၂၅ ခုနှစ် တက္ကသိုလ်ဝင်စာမေးပွဲ ပြန်လည်ဖြေဆိုနေသည့် ဇမ္ဗူသီရိမြို့နယ် အမှတ်-၆ အခြေခံပညာအထက်တန်းကျောင်း စာစစ်ဌာနသို့ သွားရောက်၍ ကျောင်းသားကျောင်းသူများ စိတ်ချမ်းမြေ့စွာ စာမေးပွဲဖြေဆိုနေမှုကို လှည့်လည်ကြည့်ရှုအားပေးပြီး စာမေးပွဲကာလအတွင်း အနှောင့်အယှက်များ၊ အခက်အခဲများမရှိအောင် ဝိုင်းဝန်း ပူးပေါင်းဆောင်ရွက်နိုင်ရေး၊ လိုအပ်ချက်များကို အချိန်နှင့်တစ်ပြေးညီ ဖြည့်ဆည်းဆောင်ရွက်ပေးနိုင်ရေး တို့ကို

မှာကြားသည်။

ယင်းနောက် ငလျင်ဘေးကြောင့် ထိခိုက်ပျက်စီးခဲ့သည့် မင်္ဂလာကန် ကန်ပတ်လမ်းအား ပြန်လည်ပြုပြင်မှု၊ ဇမ္ဗူသီရိမြို့နယ် ပျဉ်းမနား-တောင်ညိုလမ်း၊ ရာဇသင်္ဂဟလမ်း၊ ဇေယျာဌာနီလမ်း၊ ပုဗ္ဗသီရိမြို့နယ် ရာဇဌာနီလမ်းနှင့် ဥတ္တရသီရိမြို့နယ်မန္တလေးလမ်း၊ သီရိရတနာလမ်းများ၌ ငလျင်ဘေးကြောင့် ထိခိုက်ပျက်စီးခဲ့သည့် လမ်းပိုင်းများ ပြန်လည်ပြုပြင်နေမှု အခြေအနေများကို လှည့်လည်ကြည့်ရှုစစ်ဆေးပြီး လုပ်ငန်းများ အမြန်ပြီးစီးအောင် ဆောင်ရွက်ရေး၊ လုပ်ငန်းသုံးကျောက်များ သတ်မှတ်အရွယ်အစားအတိုင်း အသုံးပြုရေး၊ လူအင်အားနှင့် စက်ယန္တရားများ တိုးမြှင့်ဆောင်ရွက်ရေးတို့ကို မှာကြားသည်။

ကြည့်ရှုစစ်ဆေး

ထို့နောက် ဥတ္တရသီရိ ရေလှောင်တမံသို့ သွားရောက်၍ တမံ ပြန်လည်ပြုပြင်နေမှု၊ ရေထုတ်ပြွန်အား စက်ကိရိယာများဖြင့် စစ်ဆေးဆောင်ရွက်နေမှု၊ အရေးပေါ် ရေပိုလွှဲတူးဖော်ဆောင်ရွက်နေမှု၊ ယာယီရေတားတမံ တည်ဆောက်နိုင်ရေးအတွက် ချဉ်းကပ်လမ်းမြေဖို့ခြင်း ဆောင်ရွက်နေမှုများကို လှည့်လည် ကြည့်ရှုစစ်ဆေးကာ လိုအပ်သည်များ မှာကြားပြီး ပေါင်းစပ်ညှိနှိုင်း ဆောင်ရွက်ပေးခဲ့ကြောင်း သိရသည်။

မျိုးသီဟ (ပြန်/ဆက်)

❂ ၂၀၂၅-၂၀၂၆ မှ

မန်စီးတီးအသင်းကတော့ ရာသီအစ အဖွင့်ပွဲစဉ်အဖြစ် ဩဂုတ် ၁၆ ရက်မှာ ဝုလ်ဗာဟမ်တန်အသင်းနဲ့ ယှဉ်ပြိုင်ကစားရမှာဖြစ်ပါတယ်။

စပါးအသင်းကတော့ ပရီမီယာလိဂ်အဖွင့်ပွဲစဉ်အဖြစ် ဩဂုတ် ၁၆ ရက်မှာဘာန်လေအသင်းနဲ့ ယှဉ်ပြိုင်ကစားရမှာဖြစ်ပြီး ချယ်လ်ဆီးအသင်းကတော့ ဩဂုတ် ၁၇ ရက်မှာ ခရစ္စတယ်ပဲလေ့စ်အသင်းနဲ့ ယှဉ်ပြိုင်ကစားရမှာဖြစ်ပါတယ်။

အခြားသော ပရီမီယာလိဂ် အဖွင့်ပွဲစဉ်တွေမှာတော့ အက်စ်တွန်ဗီလာအသင်းနဲ့ နယူးကာဆယ်အသင်း၊ ဘရိုက်တန်အသင်းနဲ့ ဖူလ်ဟမ်အသင်း၊ နော့တင်ဟမ်ဖောရက်စ်အသင်းနဲ့ ဘရန်းဖို့ဒ်အသင်း၊ လိဒ်ယူနိုက်တက်အသင်းနဲ့ အဲဗာတန်အသင်းတို့ တွေ့ဆုံနေတာဖြစ်ပါတယ်။

ငွေကြယ်

အစွန်းနှစ်ဖက် ရှောင်ခြင်းဆိုသည် ...

ဒေါက်တာမောင်ကျော်
ပါမောက္ခချုပ်(ငြိမ်း)

လူ့အဖွဲ့အစည်းဆိုသည်မှာ လူတစ်ယောက်စီဖြင့် ဖွဲ့စည်းထားသော အဖွဲ့အစည်းဖြစ်၏။ တစ်ဦးစီသော လူသားနှင့် လူနေမှုအဖွဲ့အစည်းကြား ဆက်သွယ်မှုအမျိုးမျိုး ဖြစ်ပေါ်လာ၏။ လူတို့နေသည့် ကမ္ဘာသည် ဆင်းရဲ၊ ချမ်းသာ၊ အယူဝါဒ၊ ဂုဏ်ပကာသန၊ ကျားမဆိုပြီး ခွဲခြားထားသော သဘောရှိသည်။

အချို့သော လူတို့သည် ခွဲခြားခွဲခြားဖြစ်စေသည့် အမှတ်တံဆိပ်များကို ခံမင်လာကြသည်တွင် တစ်ဦးနှင့်တစ်ဦး၊ တစ်ဖွဲ့နှင့်တစ်ဖွဲ့ ကွဲပြားခြားနားသော ကျွန်းစုလေးများကဲ့သို့ ခြားနားသည့်အလား ထင်မှတ်ကြကာ သာယာညီညွတ်ခြင်း သဟဇာတဖြစ်မှုမှ ဝေးကွာလာကြလေတော့သည်။ ယင်းလူ့အဖွဲ့အစည်းသည် သဟဇာတဖြစ်မှုကို သွေဖည်၍ အစွန်းသို့ရောက်သောအခါ ယင်းအဖွဲ့အစည်း၏ တည်ငြိမ်မှု၊ တိုးတက်မှုတို့သည် ရပ်တန့်သွားတတ်၏။ သဟဇာတဖြစ်မှုမှ သွေဖည်သောလမ်းသည် အစွန်းရောက်သွားသောလမ်းဖြစ်၏။ ဤသို့ဆိုလျှင်...

အစွန်းနှစ်ဖက်ကိုရှောင်သောလမ်းဆိုသည် အဘယ်နည်း

- အချို့သော လူတို့က “**အစွန်းနှစ်ဖက်ကို ရှောင်သောတရား**” သည် မည်သို့သောကိစ္စမျိုးမဆို “ကြားနေရမည်” အများသဘောဟု မှတ်ယူကောင်း မှတ်ယူကြပါမည်။ “အမှန်နှင့် အများ” တို့နှင့် ရင်ဆိုင်ရလျှင်ပင် “အမှန်ဘက်” သို့လိုက်ရန်လည်းမဟုတ်၊ “အမှား”ဘက်သို့ လိုက်ရန်လည်းမဟုတ်။ ကြားနေရမည်။ ထိုသို့ “ကြားနေခြင်း” သည်သာ “အလယ်လမ်း” ကိုလိုက်သည်ဟု ယူဆကောင်း ယူဆကြမည်ဖြစ်၏။
- အစွန်းနှစ်ဖက်ရှောင်ကာ အလယ်လမ်းကို လိုက်ခြင်းသည် မှန်သောလမ်းဖြစ်ချင်မှဖြစ်မည်။ မှန်သောလမ်းကိုလိုက်ခြင်းသည် သမ္မာဒိဋ္ဌိရှိမှ တွေ့မြင်နိုင်ပါမည်။
- ထိုနည်းတူစွာပင် “အကောင်းနှင့်အဆိုး” တို့နှင့် ရင်ဆိုင်ရလျှင်လည်း “အကောင်းဘက်”သို့ လိုက်ရန်လည်းမဟုတ်၊ “အဆိုးဘက်” သို့ လိုက်ရန်လည်းမဟုတ်။ ကြားနေရမည်။ ထိုသို့ “ကြားနေခြင်း” သည်သာ “အလယ်လမ်း”ကို လိုက်သည်ဟု ယူဆကောင်း ယူဆကြမည်ဖြစ်၏။
- “အမှန်နှင့် အမှား” ကို ရင်ဆိုင်ရလျှင် “အမှန်ဘက်”သို့ လိုက်ရမည်ဖြစ်၏။ “အကောင်းနှင့်အဆိုး” ကို ရင်ဆိုင်ရလျှင်လည်း “အကောင်း”ဘက်သို့ လိုက်ရမည်ဖြစ်၏။ အဘယ်ကြောင့်ဆိုသော် “အစွန်းနှစ်ဖက်ကို ရှောင်သောတရား” သည် “အမှန်” ကို ဦးတည်ထားသောတရား၊ “အကောင်း”ကို ဦးတည်ထားသောတရားဖြစ်သောကြောင့်ဖြစ်၏။

ဗုဒ္ဓက ‘မှန်သောလမ်း’သည် “မဂ္ဂသစ္စာ” အစွန်းနှစ်ဖက်ကို ရှောင်သောလမ်း “မဇ္ဈိမပဋိပဒါလမ်း” ဖြစ်သည်ဟု ဟောကြားခဲ့၏။ အစွန်းရောက်သော ပထမလမ်းသည် သာမန်လူတို့၏ အလေ့ဖြစ်သော၊ အကျိုးကျေးဇူးမရှိသော ကာမဂုဏ်အာရုံကို လိုက်စားမြူးထူးပျော်ပါးခြင်းဖြင့် ချမ်းသာမှုကို ရှာဖွေခြင်းဖြစ်သည်။ အစွန်းရောက်သော ဒုတိယလမ်းသည် ဆင်းရဲခြင်းကိုဖြစ်စေသော၊ မထိုက်တန်သော၊ အကျိုးကျေးဇူးမရှိသော မိမိကိုယ်ကို နှိပ်စက်ညှဉ်းဆဲ၍ ကြိုးပမ်းအားထုတ်ရသော ကျင့်စဉ်ဖြင့် ချမ်းသာမှုကို ရှာဖွေသောလမ်းဖြစ်သည်။

ရှင်တော်ဗုဒ္ဓ၏ အစွန်းနှစ်ဖက်ကို ရှောင်ခြင်းဆိုသည်မှာ လောကစည်းစိမ်ကို အလွန်အကြူးခံစားသော တစ်ဖက်စွန်းနှင့် မိမိကိုယ်မိမိ အလွန်အကြူးညှဉ်းဆဲသော တစ်ဖက်စွန်းတို့ကို ရှောင်ခြင်းဖြစ်၏။ ဗုဒ္ဓမြတ်စွာဘုရားသည် ပညာမျက်စိဖြင့် (စက္ခုံ၊ ဉာဏ၊ အဝိဇ္ဇာ၊ အလောကော) အသိဉာဏ်ကို ပွင့်လင်းစေပြီး စိတ်ငြိမ်းချမ်းခြင်းကို ဖြစ်စေ၍ ထူးထူးခြားခြားသိမြင်ခြင်း၊ အမှန်သဘောကို ထိုးဖောက်မြင်ခြင်းဖြင့် နိဗ္ဗာန်သို့ ဆိုက်ရောက်စေနိုင်သည်။

ဗုဒ္ဓ၏အစွန်းနှစ်ဖက်ကို ရှောင်သော တရားတော်သည် တရားဓမ္မသဘောအားဖြင့်သာမက လူမှုရေး၊ စီးပွားရေး၊ ပညာရေး၊ ကျန်းမာရေး လူမှုစီးပွားနှင့် နိုင်ငံရေးနယ်ပယ်တို့၌လည်း ဤအစွန်းနှစ်ပါးကို ရှောင်သောလမ်းနှင့် အတ္တကို ပဓာနမထားသောတရားများကို ကျင့်သုံးပါက လူ့ဘောင်လောကကြီးသည် သာယာချမ်းမြေ့ပါလိမ့်မည်ဟု ယုံကြည်ပါ၏။ ဤနေရာတွင် “အစွန်းနှစ်ဖက်” ကို ရှောင်ခြင်းနှင့် “ဦးတည်ချက်”တို့၏ ခြားနားပုံ၊ ဆက်စပ်ပုံတို့ကို ကွက်ကွက်ကွင်းကွင်း မြင်ရန်လို၏။ အစွန်းနှစ်ဖက်ကို ရှောင်သောတရားနှင့်ပတ်သက်၍–

- “အစွန်းနှစ်ဖက်ကို ရှောင်ခြင်း” သည် “နည်းလမ်း”ဖြစ်၏။ “မှန်ခြင်း” “ကောင်းခြင်း”သည် “ဦးတည်ချက်”ဖြစ်၏။ အစွန်းနှစ်ဖက်ရှောင်ကာ အလယ်အလတ်လမ်းကို လိုက်ခြင်းသည် မှန်သောလမ်း ဖြစ်ချင်မှဖြစ်မည်။
- “အစွန်းနှစ်ဖက်” ကို ရှောင်ခြင်းဖြင့် “မှန်သောအဖြစ်”၊ “ကောင်းသောအဖြစ်”ကို ရနိုင်၏။ တစ်နည်းအားဖြင့် အလုပ်တစ်ခုကိုလုပ်ရာတွင် ပထမ “မှန်သောဦးတည်ချက်”၊ “ကောင်းသောဦးတည်ချက်” ကို ချမှတ်ရ၏။ ယင်းဦးတည်ချက်သို့ တည့်တည့်မတ်မတ်သွားသောလမ်းသည်လည်း ယင်းဦးတည်ချက်ကို အကြောင်းပြုလျက် “မှန်သောလမ်း”၊ “ကောင်းသောလမ်း” ဖြစ်လာရ၏။ ယင်းဦးတည်ချက်ကို သွေဖည်သောလမ်းသည် အစွန်းရောက်သွားသောလမ်း ဖြစ်၏။
- ဗုဒ္ဓက မှန်သောလမ်းသည် (မဂ္ဂသစ္စာ) အစွန်းနှစ်ဖက်ကို ရှောင်သောလမ်းဖြစ်သည်၊ မှန်သောလမ်းကို ရှာဖွေကျင့်သုံးခြင်းသည်သာ အစွန်းတရားနှစ်ဖက်မှ ရှောင်ခြင်းမည်၏။ မှန်သောလမ်းကို လိုက်ခြင်းသည်သာ အစွန်းနှစ်ဖက်ကို ရှောင်ခြင်းဖြစ်၏။
- မဇ္ဈိမပဋိပဒါ၊ အစွန်းတရားကင်းသူများသည် ပျော်ပျော်ရွှင်ရွှင်နေနိုင်သူများဖြစ်ပါသည်။ အခက်အခဲပြဿနာများ ကြုံလာသည့်အခါ စိတ်အေးလက်အေးထား၊ အလုပ်ကို ပျော်ပျော်ရွှင်ရွှင် ထမ်းရွက်ခြင်းဖြင့် လူ့ဘဝကို တည်ထောင်ကြခြင်းဖြစ်သည်။ မေတ္တာ၊ ကရုဏာ၊ မုဒိတာ၊ ဥပေက္ခာမဲ့သူတို့၏ စိတ်သည်လည်း နောက်ကျိစေပြန်ပါသည်။ နောက်ကျိသည့်စိတ်များက အမှန်အသိများကို ဖုံးကွယ်ထားကြပါသည်။ ထို့ကြောင့် အမှန်အသိများကို မသိနိုင် မမြင်နိုင်ဖြစ်ရပါသည်။
- မှန်သောလမ်းကို လူတိုင်းရှာဖွေတွေ့ရှိ၍ ကျင့်သုံးခြင်းဖြင့် လူနေမှုအဖွဲ့အစည်းကြား ဆက်နွှယ်မှုသည် သဟဇာတဖြစ်နေပေလိမ့်မည်၊ တည်ငြိမ်မည်၊ တိုးတက်မည်ဟု ဟောကြားခဲ့၏။

ဗုဒ္ဓ၏ တရားတော်များက ငြိမ်းချမ်းဖွယ်ဖြစ်သည်။ ဗုဒ္ဓက လူတို့သည် အမှောင်ထုထဲ ကျရောက်နေပြီ၊ အမှောင်ထုမှ အလင်းဆီသို့ ရောက်မည့်လမ်းရှိသည်ဟု ဟောကြားခဲ့သည်။ လူတို့ကို အိပ်မက် သံသရာထဲမှ မြင့်မြတ်သည့်ဘဝကို တက်လှမ်းစေချင်သည်။ ထိုဘဝ၌ လူတို့သည် အမုန်းတရားကင်းပြီး ချစ်ခင်ကြသည်။ တစ်ဦးကို တစ်ဦး ကူညီကြသည်။ နာကျင်အောင်၊ နာကြည်းအောင်မလုပ်ကြဘူးဟု ဗုဒ္ဓက ဟောကြားခဲ့သည်။

ရာစုသစ်၏ အကြီးမားဆုံးစိန်ခေါ်မှုသည် သဘာဝပတ်ဝန်းကျင်ကို ထိန်းသိမ်းကာကွယ် စောင့်ရှောက်ရန်လောက်မဟုတ်ပါ။ လောဘ၊ ဒေါသ၊ မောဟကြီးမားခြင်း၊ မာန က္လာသာမစ္ဆရိယ၊ ဒိဋ္ဌိ စသည့် စိတ်ကို ညစ်ညမ်းစေသော စေတသိက်များအန္တရာယ်မှ ကာကွယ်ရန်ဖြစ်၏။ ကိုယ်ကျင့်တရားနှင့် ကိုယ့်သိက္ခာကို ညစ်ညမ်းစေသည့် စေတသိက်များ၏ ဘေးအန္တရာယ်မှ ကာကွယ်ရန်၊ ထိန်းသိမ်းစောင့်ရှောက်ရန်သာဖြစ်၏။

“ပုဗ္ဗာစရိယ မိနှင့်ဖ” သည် လက်ဦးဆရာများဖြစ်ကြ၏။ ဆရာကောင်းများ၊ အမိအဖများက ကောင်း၍ မှန်ကန်သည့်လမ်း၊ အကောင်းနှင့်အဆိုး ခွဲခြားတတ်အောင် သွန်သင်ပေးကြရလိမ့်မည်။ ကျွန်တော်တို့တစ်တွေ၏ ရှေ့ခရီးသည် ရှည်လျားပါ၏။ ဤခရီးမှာ ဖြဟ္မစိုရ်တရား လေးပါးလက်ကိုင်ထားသူ၊ ပုဂ္ဂိုလ်ထူးသူတို့၏ စိတ်၊ ရဲဖော်ရဲဘက်စိတ်၊ ကိုယ်ချင်းစာစိတ်များ မွေးမြူကြရလိမ့်မည်။ ကောင်းခြင်းမင်္ဂလာ အဖြာဖြာတို့ကို မျှဝေကြရလိမ့်မည်။ ပူးပေါင်းဆောင်ရွက်၊ ကူညီရိုင်းပင်းသည့်စိတ်ကို ဆောင်ရပါမည်။ ရင်ဆိုင်ထိပ်တိုက် အကြမ်းဖက်မှုများကို ရှောင်ရလိမ့်မည်။ ကျွန်တော်တို့တစ်တွေသည် ကြွယ်ဝချမ်းသာခြင်းနှင့် အာဏာရှိခြင်းကို အောင်မြင်သည်ဟု သတ်မှတ်သည်။ သညာ (ဗဟုသုတ)ကို အသိဉာဏ်ဟု မှားယွင်းစွာထင်နေကြသည်။ ရုပ်ရှင်သရုပ်ဆောင်များ၊ အားကစားသမားများနှင့် ဂီတပညာရှင်များကို မိဘများ၊ ရဲအရာရှိများနှင့် ဆရာများထက် ပို၍ဂုဏ်ပြုကြသည်။ ဦးခိုက်ကြသည်။ မိဘများ၊ ရဲအရာရှိများနှင့် ဆရာ ဆရာမများ၏ တာဝန်နှင့် ဝတ္တရားများက မြင့်မြတ်သည်၊ ကြီးမားသည်ကို မမြင်နိုင်သည်ကခက်သည်။ ကိုယ်တိုင်လည်း မေတ္တာတွေခြုံ၊ အရပ်ဆယ်မျက်နှာကိုလည်း မေတ္တာပို့ကြရလိမ့်မည်။ ၎င်းတို့ကို မမေ့မလျော့ သိရှိပြုကျင့်မှသာလျှင် လူ့ဘဝရောက်ရကျိုးနပ်ပါလိမ့်မည်ဟု ပြောချင်ပါကြောင်း...ကျွန်တော်တို့ တစ်ဦးတစ်ယောက်စီ၏ စိတ်တွင် မေတ္တာ၊ ကရုဏာ၊ မုဒိတာ၊ ဥပေက္ခာများပွားများလျှင် ကမ္ဘာကြီးကိုပင် တည်ငြိမ်အေးချမ်းစေပါကြောင်း ရေးသားအပ်ပါသည်။ ။

❖ “အမှန်နှင့် အမှား” ကို ရင်ဆိုင်ရလျှင် “အမှန်ဘက်”သို့ လိုက်ရမည်ဖြစ်၏။ “အကောင်းနှင့်အဆိုး” ကို ရင်ဆိုင်ရလျှင်လည်း “အကောင်း”ဘက်သို့ လိုက်ရမည်ဖြစ်၏။ အဘယ်ကြောင့်ဆိုသော် “အစွန်းနှစ်ဖက်ကို ရှောင်သောတရား”သည် “အမှန်”ကို ဦးတည်ထားသောတရား၊ “အကောင်း” ကို ဦးတည်ထားသောတရားဖြစ်သောကြောင့်ဖြစ်

❖ ရှင်တော်ဗုဒ္ဓ၏ အစွန်းနှစ်ဖက်ကို ရှောင်ခြင်းဆိုသည်မှာ လောကစည်းစိမ်ကို အလွန်အကြူးခံစားသော တစ်ဖက်စွန်းနှင့် မိမိကိုယ်မိမိ အလွန်အကြူးညှဉ်းဆဲသော တစ်ဖက်စွန်းတို့ကို ရှောင်ခြင်းဖြစ်၏။ ဗုဒ္ဓမြတ်စွာဘုရားသည် ပညာမျက်စိဖြင့် (စက္ခုံ၊ ဉာဏ၊ အဝိဇ္ဇာ၊ အလောကော) အသိဉာဏ်ကို ပွင့်လင်းစေပြီး စိတ်ငြိမ်းချမ်းခြင်းကိုဖြစ်စေ၍ ထူးထူးခြားခြား သိမြင်ခြင်း၊ အမှန်သဘောကို ထိုးဖောက်မြင်ခြင်းဖြင့် နိဗ္ဗာန်သို့ ဆိုက်ရောက်စေနိုင်

❛ မဇ္ဈိမပဋိပဒါ၊ အစွန်းတရားကင်းသူများသည် ပျော်ပျော်ရွှင်ရွှင်နေနိုင်သူများဖြစ်ပါသည်။ အခက်အခဲပြဿနာများ ကြုံလာသည့်အခါ စိတ်အေးလက်အေးထား၊ အလုပ်ကို ပျော်ပျော်ရွှင်ရွှင် ထမ်းရွက်ခြင်းဖြင့် လူ့ဘဝကို တည်ထောင်ကြခြင်းဖြစ်သည်။ မေတ္တာ၊ ကရုဏာ၊ မုဒိတာ၊ ဥပေက္ခာမဲ့သူတို့၏ စိတ်သည်လည်း နောက်ကျိစေပြန်ပါသည်။ နောက်ကျိသည့်စိတ်များက အမှန်အသိများကို ဖုံးကွယ်ထားကြပါသည်။ ထို့ကြောင့် အမှန်အသိများကို မသိနိုင် မမြင်နိုင်ဖြစ်ရ ❜

ယနေ့ညမှ ဇွန် ၂၄ ရက်အတွင်း နေရာစိပ်စိပ်မှ နေရာအနှံ့အပြား မိုးထစ်ချုန်းရွာပြီး နေရာကွက်၍မိုးကြီးမည်

နေပြည်တော် ဇွန် ၁၈

ယနေ့ညနေ ၅ နာရီခွဲ တိုင်းထွာချက်များအရ အိန္ဒိယနိုင်ငံ အနောက်ဘင်္ဂလားပြည်နယ်တွင် ဖြစ်ပေါ်နေသော အားကောင်းသော လေဖိအားနည်းရပ်ဝန်း၏အရှိန်ကြောင့်လည်းကောင်း၊ ကပ္ပလီ ပင်လယ်ပြင်နှင့် ဘင်္ဂလားပင်လယ်အော်တို့တွင် မုတ်သုံလေအားကောင်း ရာမှ အားအလွန်ကောင်းနေခြင်းကြောင့်လည်းကောင်း၊ အရှေ့ဘက်မှ ရွေ့လျားလာသော လေပွေလှိုင်းများ၏အရှိန်ကြောင့်လည်းကောင်း၊ အနောက်ဘက်မှရွေ့လျားလာသော လေပွေလှိုင်းများ၏ အရှိန်ကြောင့် လည်းကောင်း ယနေ့ညမှ ဇွန် ၂၄ ရက်အတွင်း နေပြည်တော်၊ ရန်ကုန် တိုင်းဒေသကြီး၊ မန္တလေးတိုင်းဒေသကြီး၊ ပဲခူးတိုင်းဒေသကြီး၊ မကွေး တိုင်းဒေသကြီး၊ စစ်ကိုင်းတိုင်းဒေသကြီး၊ ဧရာဝတီတိုင်းဒေသကြီး၊ တနင်္သာရီတိုင်းဒေသကြီး၊ ကချင်ပြည်နယ်၊ ကယားပြည်နယ်၊ ကရင် ပြည်နယ်၊ ချင်းပြည်နယ်၊ မွန်ပြည်နယ်၊ ရခိုင်ပြည်နယ်နှင့် ရှမ်းပြည်နယ် တို့တွင် နေရာစိပ်စိပ်မှ နေရာအနှံ့အပြား မိုးထစ်ချုန်းရွာပြီး အချို့ဒေသ များတွင် ဒေသအလိုက်နှင့် နေရာကွက်၍ မိုးကြီးမည်။ မြစ်ဝကျွန်းပေါ်၊ ရခိုင်ကမ်းရိုးတန်းတစ်လျှောက်နှင့် ကမ်းလွန်ပင်လယ်ပြင်တို့တွင် ရံဖန်ရံခါမိုးသက်လေပြင်းများကျရောက်ပြီး လှိုင်းကြီးမည်။ မိုးသက် လေပြင်းကျစဉ် ရေပြင်/မြေပြင်လေသည် တစ်နာရီလျှင် ၃၅ မိုင်အထိ တိုက်ခတ်နိုင်သည်။ လှိုင်းအမြင့်မှာ မြစ်ဝကျွန်းပေါ်၊ ရခိုင်ကမ်းရိုးတန်း တစ်လျှောက်နှင့် ကမ်းလွန်ပင်လယ်ပြင်တို့တွင် ၁၀ ပေမှ ၁၃ ပေခန့် ရှိနိုင်သည်။ မုတ္တမကွေ့၊ မွန်-တနင်္သာရီကမ်းရိုးတန်းတစ်လျှောက် နှင့် ကမ်းလွန်ပင်လယ်ပြင်တို့တွင် တစ်ခါတစ်ရံ မိုးသက်လေပြင်းများ ကျရောက်ပြီး လှိုင်းကြီးနိုင်သည်။ မိုးသက်လေပြင်းကျစဉ် ရေပြင်/မြေပြင်လေသည် တစ်နာရီလျှင် မိုင် ၃၀ အထိ တိုက်ခတ်နိုင် သည်။ လှိုင်းအမြင့်မှာ မုတ္တမကွေ့၊ မွန်-တနင်္သာရီကမ်းရိုးတန်း တစ်လျှောက်နှင့် ကမ်းလွန်ပင်လယ်ပြင်တို့တွင် ၁၀ ပေမှ ၁၂ ပေခန့် ရှိနိုင်သည်။

အကြံပြုချက်

သို့ဖြစ်ပါ၍ မိုးသည်းထန်စွာရွာသွန်းခြင်းနှင့်အတူ လေပြင်း တိုက်ခတ်ခြင်း၊ မိုးထစ်ချုန်းခြင်း၊ မိုးကြိုးပစ်ခြင်း၊ လျှပ်စီးလက်ခြင်း၊ မိုးသီးကြွေခြင်း၊ လျှပ်တစ်ပြက်ရေကြီးခြင်းနှင့် မြေပြိုခြင်း စသည့် သဘာဝဘေးအန္တရာယ်များ ဖြစ်ပေါ်နိုင်သဖြင့် အဆိုပါဒေသများရှိ ကုန်းမြင့်ဒေသအနီးတွင် နေထိုင်ကြသူများအနေဖြင့် မြေပြိုမှုအန္တရာယ်၊ မြစ်ငယ်၊ ချောင်းငယ်များအနီးတွင် နေထိုင်ကြသူများအနေဖြင့် ရေကြီး၊ ရေလျှံမှုများကို ကြိုတင်သတိပြုရှောင်ရှားနိုင်ရန်နှင့် ပြည်တွင်းရေကြောင်း သွားလာရေး၊ လေကြောင်းပျံသန်းရေးနှင့် ဆည်မြောင်းတာတမံများ အနေဖြင့် လိုအပ်သည်များ ကြိုတင်ပြင်ဆင်ဆောင်ရွက်ထားနိုင်ပါ ရန် သတိပေးနှိုးဆော်အပ်ပါသည်။

မိုး/ဇလ

မိုးလေဝသနှင့်ဇလဗေဒညွှန်ကြားမှုဦးစီးဌာန WRF မော်ဒယ်၏ ၁၈-၆-၂၀၂၅ ရက်နေ့ မြန်မာစံတော်ချိန် ၀၆: ၃၀ နာရီအချိန်ကို အခြေခံတွက်ထုတ်ထားသည့် ၁၉-၆-၂၀၂၅ ရက်နေ့မှ ၂၄-၆-၂၀၂၅ ရက်နေ့အထိ မိုးရွာသွန်းမှုခန့်မှန်းတွက်ချက်ပြပုံ။

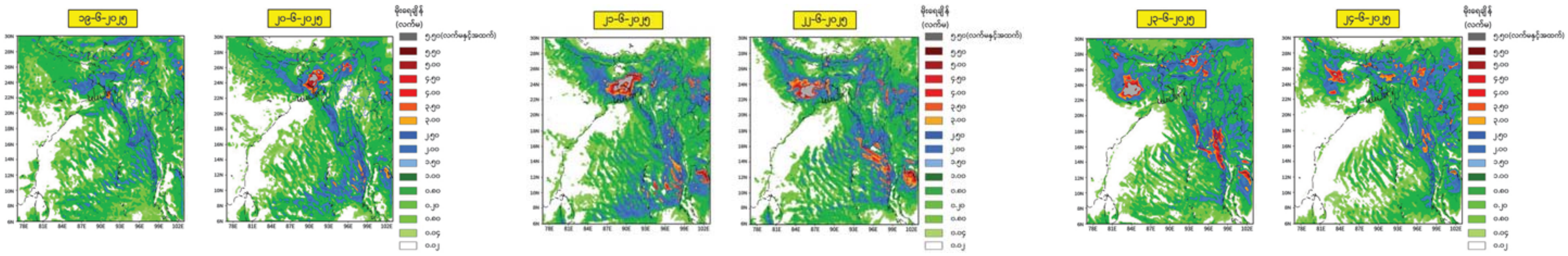

ရှမ်းပြည်နယ်ဝန်ကြီးချုပ် ဦးအောင်အောင် ဥစားကြက်ခြံနှင့် နို့စားနွားမွေးမြူရေးခြံများ ကွင်းဆင်းကြည့်ရှုစစ်ဆေး

တောင်ကြီး ဇွန် ၁၈

ရှမ်းပြည်နယ် ဝန်ကြီးချုပ် ဦးအောင်အောင်သည် ပြည်နယ် လုံခြုံရေးနှင့် နယ်စပ်ရေးရာ ဝန်ကြီး၊ တာဝန်ရှိသူများနှင့်အတူ ယနေ့မွန်းလွဲပိုင်းတွင် တောင်ကြီး မြို့နယ် ရွှေညောင်မြို့ လှိုင်ဘုံသာ ရပ်ကွက်ရှိ ဦးသောင်းကြည်၏ ဥစားကြက် မွေးမြူရေးခြံ၌ ဥစားကြက်ကြီး အကောင်ရေ ၉၈၁၀၀၀၊ ဥစားကြက်ကြက်လတ်၊ ဥစားကြက်ငယ် ကောင်ရေ ၆၅၀၀၀ မွေးမြူထားရှိမှု၊ ကြက်ခြံ၊ အစာစပ်စက်ရုံနှင့် ငါးကန်တို့ကို ကြည့်ရှုစစ်ဆေးပြီး လိုအပ်သည် များကို မှာကြားဖြည့်ဆည်း ဆောင်ရွက်ပေးသည်။

ထို့နောက် ပြည်နယ်ဝန်ကြီးချုပ် နှင့်အဖွဲ့သည် ကလောခရိုင် ဟဲဟိုး မြို့ ပြည်ထောင်စုလမ်းမကြီး မိတ္ထီလာ-တောင်ကြီး လမ်းပိုင်း ဘေးရှိ မျိုးချစ်နို့စားနွားခြံ၌ သုံးနှစ်အောက် နို့စားနွားအမ လေးကောင်၊ သုံးနှစ်အထက် အထီး နှစ်ကောင်၊ အမ ၂၆ ကောင် စုစုပေါင်း ၃၂ ကောင် မွေးမြူထားရှိ မှု၊ ဒိန်ချဉ်ထုတ်လုပ်သည့်စက်ရုံ၊ ခြံဝင်းအတွင်း မွန်ဘားစားနှင့် နေပီယာမြက်မျိုးများ စိုက်ပျိုး ထားရှိမှုတို့ကို ကြည့်ရှုအားပေး သည်။

မျိုးချစ်နို့စားနွားခြံ၌ နို့ပေးနွားမ ၁၄ ကောင်မှ တစ်ရက်နို့ပိဿာချိန် ၈၀ ခန့်ထွက်ရှိပြီး နို့ထွက်ပစ္စည်း များအဖြစ် ဒိန်ချဉ်၊ အသင့်သောက် နို့၊ ထောပတ်၊ အဆီထုတ်နို့၊ နို့ခဲများ ပြုပြင်ထုတ်လုပ်၍ တောင်ကြီး၊ နောင်တရား၊ ပင်လောင်း၊ ကလော၊ အောင်ပန်း၊ ဟဲဟိုး၊ ရပ်စောက်၊ ညောင်ရွှေ၊ စသည့်မြို့များသို့ ဖြန့်ဖြူးလျက်ရှိ ကြောင်းနှင့် တိရစ္ဆာန်အစာအတွက် ခြံအတွင်းကိုယ်တိုင် နေပီယာ နှစ်ဧကနှင့် မွန်ဘားစား တစ်ဧက ခန့် စိုက်ပျိုးထားကြောင်း သိရ သည်။

မောင်မောင်သန်း(တောင်ကြီး)

အားကောင်းသော လေဖိအားနည်းရပ်ဝန်းအခြေအနေ

နေပြည်တော် ဇွန် ၁၈

ယနေ့ညနေ ၅ နာရီခွဲ တိုင်းထွာချက်များအရ အိန္ဒိယနိုင်ငံ အနောက်ဘင်္ဂလားပြည်နယ်တွင် ဖြစ်ပေါ်နေသော အားကောင်း သောလေဖိအားနည်းရပ်ဝန်းသည် ဆက်လက်တည်ရှိနေသည်။ အဆိုပါ အားကောင်းသောလေဖိအားနည်းရပ်ဝန်းသည် အနောက် မြောက်ဘက်သို့ ဖြည်းညင်းစွာရွေ့လျားပြီး နောက် ၂၄ နာရီအတွင်း အိန္ဒိယနိုင်ငံ ဂျက်ခမ်းပြည်နယ်ကို ဖြတ်ကျော်နိုင်ကာ တဖြည်းဖြည်း အားလျော့သွားမည်ဟု ခန့်မှန်းရသည်။ **မိုး/ဇလ**

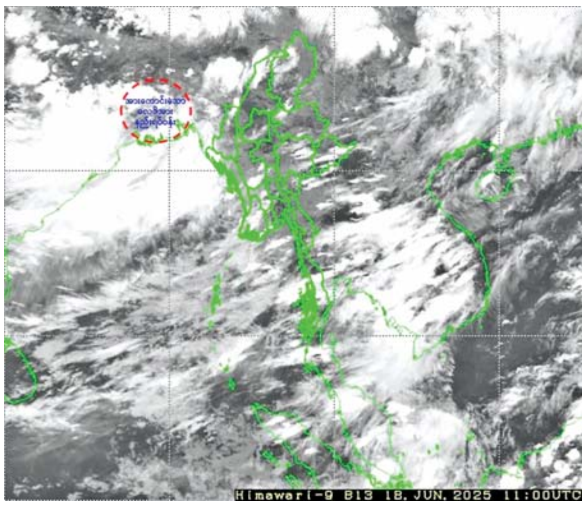

ထားဝယ်မြို့နယ်၌ မျိုးစပါး / သွင်းအားစုများ ပေးအပ်ပွဲအခမ်းအနားကျင်းပ

ထားဝယ် ဇွန် ၁၈

တနင်္သာရီတိုင်းဒေသကြီးအစိုးရအဖွဲ့၏ နိုင်ငံ့စီးပွားမြှင့်တင်ရေး ရန်ပုံငွေဖြင့် မိုးစပါးစိုက်ပျိုးရေး စီမံကိန်း(မြစိမ်းရောင်)သမဝါယမ ကဏ္ဍမှ ထားဝယ်မြို့နယ်အတွင်းရှိ လယ် ၁၅၅၄ ဧကအတွက် ငွေကျပ် သိန်း ၃၁၀၈ နှင့် ညီမျှသော မျိုးစပါး/ သွင်းအားစုများပေးအပ်ပွဲအခမ်း အနားကို ယမန်နေ့နံနက်ပိုင်းက ထားဝယ်မြို့နယ် အထွေထွေအုပ်ချုပ် ရေးဦးစီးဌာန အစည်းအဝေးခန်းမ၌ ကျင်းပသည်။

ရှင်းလင်းပြောကြား

အခမ်းအနားတွင် မြို့နယ်သမဝါယမဦးစီးဌာန ဦးစီးအရာရှိ ဒေါ်ဝါဝါလွင်က ထားဝယ်မြို့နယ်အတွင်း မိုးစပါးစိုက်ပျိုးရာသီတွင် တစ်ဧကပန်းတိုင်အထွက်နှုန်းရရှိရေး မျိုးစပါးနှင့်သွင်းအားစုများ ပေးအပ်ခြင်းနှင့်ပတ်သက်၍ မျိုးကောင်းမျိုးသန့်အသုံးပြုရေး၊ စိုက်ပျိုး မြေအရည်အသွေးကောင်းမွန်အောင် စနစ်တကျပြုပြင်ရေး၊ စိုက်ပျိုးရေ ဖူလုံစွာရရှိပြီး ရေမြုပ်ခြင်းမှကာကွယ်ရေး၊ စိုက်ပျိုးနည်းစနစ်မှန်ကန် ရေးတို့ကို ရှင်းလင်းပြောကြားသည်။

ထို့နောက် ထားဝယ်မြို့နယ်အဆင့် မိုးစပါးစိုက်ပျိုးရေးစီမံကိန်း (မြစိမ်းရောင်) ကြီးကြပ်မှုကော်မတီဥက္ကဋ္ဌ မြို့နယ်အုပ်ချုပ်ရေးမှူးက သမဝါယမအသင်းစုသို့ မတည်ရင်းနှီးငွေများ ပေးအပ်သည်။

ဆက်လက်၍ တာဝန်ရှိသူများက ထားဝယ်မြို့နယ်အတွင်း ရပ်ကွက်ကျေးရွာလေးခုရှိ အသင်းသားတောင်သူ ၂၃ ဦး၏ မိုးစပါး ၁၅၅၄ ဧကအတွက် မျိုးစပါးနှင့်သွင်းအားစုများပေးအပ်ပြီးအသင်း သားတောင်သူများကိုယ်စား တောင်သူတစ်ဦးက ကျေးဇူးတင်စကား ပြောကြားခဲ့ကြောင်း သိရသည်။

ငွေဇင်ယော်(ထားဝယ်)

ပြည်ထောင်စုဝန်ကြီး ဒေါက်တာညွန့်ဖေ မန္တလေးတိုင်းဒေသကြီးအတွင်း တက္ကသိုလ်ဝင်စာမေးပွဲ ဖြေဆိုနေမှု ကြည့်ရှုအားပေး

နေပြည်တော် ဇွန် ၁၈

ပညာရေးဝန်ကြီးဌာန ပြည်ထောင်စုဝန်ကြီး ဒေါက်တာညွန့်ဖေသည် ဒုတိယဝန်ကြီး ဦးနေမျိုးလှိုင်၊ ဌာနဆိုင်ရာတာဝန်ရှိသူများနှင့်အတူ ယနေ့နံနက်ပိုင်းတွင် မိတ္ထီလာမြို့ အမှတ်(၁) အခြေခံပညာအထက်တန်းကျောင်း စာစစ်ဌာန၌ ကျောင်းသား ကျောင်းသူများ တက္ကသိုလ်ဝင်စာမေးပွဲ တတိယနေ့ သင်္ချာဘာသာရပ် အေးချမ်းစွာဖြေဆိုနေမှုကို လှည့်လည်ကြည့်ရှုအားပေးပြီး လိုအပ်သည်များကို ဖြည့်ဆည်းဆောင်ရွက်ပေးသည်။

ဖြည့်ဆည်းဆောင်ရွက်

ထို့နောက် ပြည်ထောင်စုဝန်ကြီးသည် မိတ္ထီလာမြို့ အမှတ်(၅)အခြေခံပညာအထက်တန်းကျောင်း၊ ဝမ်းတွင်းမြို့နယ် ဒိုင်ကောင်းကုန်းအခြေခံပညာအထက်တန်းကျောင်းနှင့် ကျောက်ဆည်မြို့ (ဟန်မြင့်မိုရ်) အခြေခံပညာအထက်တန်းကျောင်း၊ စဉ့်ကိုင်မြို့(ဘယ်လင်း)အခြေခံပညာအထက်တန်းကျောင်းရှိ စာစစ်ဌာနများ၌ ကျောင်းသား ကျောင်းသူများ အေးချမ်းစွာဖြေဆိုနေမှုနှင့် စာစစ်ဌာနအတွင်း လှည့်လည်ကြည့်ရှုစစ်ဆေးပြီး ကျောင်းဥပဓိရုပ်ကောင်းမွန်ရေး၊ စာမေးပွဲကာလအတွင်း စာသင်ရပ်နားထားသည့် ကျောင်းသား ကျောင်းသူများ စာသင်ချိန်ပြည့်မီအောင် ပြန်လည်ဖြည့်ဆည်းသင်ကြားပေးရေး၊ စာသင်ဆောင်၊ ကျောင်းဆောင်များ အရှည်တည်တံ့အောင် ထိန်းသိမ်းစောင့်ရှောက်ရေး မှာကြားကာ လိုအပ်သည်များကို ပေါင်းစပ်ညှိနှိုင်းဖြည့်ဆည်းဆောင်ရွက်ပေးသည်။

ယနေ့ကျင်းပသည့် စာမေးပွဲတွင် မန္တလေးတိုင်းဒေသကြီးရှိ ခရိုင် ၁၀ ခရိုင်၊ ၂၅ မြို့နယ်တွင် စာစစ်ဌာနစုစုပေါင်း ၁၀၁ ခု၌ စာမေးပွဲဖြေဆိုရန် စုစုပေါင်း ၃၄၂၄၁ ဦး စာရင်းပေးသွင်းကြပြီး သင်္ချာဘာသာရပ်ကို ၃၃၇၆၃ ဦး ဝင်ရောက်ဖြေဆိုသဖြင့် ရာခိုင်နှုန်းအားဖြင့် ၉၈ ဒသမ ၆၀ ရာခိုင်နှုန်း ရှိသည်။

တက္ကသိုလ်ဝင်တန်းစာမေးပွဲ တတိယနေ့ သင်္ချာဘာသာရပ်ကို နေပြည်တော်ကောင်စီနယ်မြေ၊ ကချင်ပြည်နယ်၊ စစ်ကိုင်းတိုင်းဒေသကြီး၊ မန္တလေးတိုင်းဒေသကြီးရှိ စာစစ်ဌာန စုစုပေါင်း ၁၉၅ ခုတို့၌ စာမေးပွဲဖြေဆိုရန် စုစုပေါင်း ၆၃၆၇၃ ဦး စာရင်းပေးသွင်းကြပြီး ၆၂၇၉၂ ဦး ဝင်ရောက်ဖြေဆိုသဖြင့် ရာခိုင်နှုန်းအားဖြင့် ၉၈ ဒသမ ၆၂ ရာခိုင်နှုန်းရှိသည်။

မွန်းလွဲပိုင်းတွင် ပြည်ထောင်စုဝန်ကြီးသည် ကျောက်ဆည်တက္ကသိုလ်၌ တာဝန်ရှိသူများနှင့် တွေ့ဆုံ၍ စီမံဆိုင်ရာ၊ သင်ကြားသင်ယူမှုဆိုင်ရာ အရည်အသွေးများ တိုးတက်ကောင်းမွန်ရေး ဆောင်ရွက်ကြရန်မှာကြားပြီး လိုအပ်သည်များဖြည့်ဆည်းဆောင်ရွက်ပေးသည်။

ယင်းနောက် ပြည်ထောင်စုဝန်ကြီးသည် ပြင်ဦးလွင်မြို့ အမှတ်(၂) အခြေခံပညာအထက်တန်းကျောင်းရှိ ကမ္ဘောဇကျောင်းဆောင်ခန်းမ၌ မန္တလေးတိုင်းဒေသကြီး၊ ခရိုင်နှင့် မြို့နယ်ပညာရေးမှူးများ၊ အခြေခံပညာအထက်တန်း၊ အလယ်တန်းကျောင်းအုပ်ကြီးများ၊ ကိုယ်ပိုင်၊ ပုဂ္ဂလိကကျောင်းတည်ထောင်သူ၊ ကျောင်းအုပ်ကြီးများ၊ International School တည်ထောင်သူ၊ ကျောင်းအုပ်ကြီးများနှင့် တွေ့ဆုံပြီး ပညာရေးကဏ္ဍ ဖွံ့ဖြိုးတိုးတက်ရေးဆိုင်ရာများကို ဆွေးနွေးမှာကြားသည်။

ဆက်လက်၍ တက်ရောက်လာသူများက သိရှိလိုသည်များနှင့် လိုအပ်ချက်များကို ဆွေးနွေးတင်ပြရာ ပြည်ထောင်စုဝန်ကြီးက ပေါင်းစပ်ညှိနှိုင်း၍ ဖြည့်ဆည်းဆောင်ရွက်ပေးသည်။

တွေ့ဆုံပွဲအပြီးတွင် ပြည်ထောင်စုဝန်ကြီးသည် ပြင်ဦးလွင်မြို့ အမှတ်(၃) အခြေခံပညာအထက်တန်းကျောင်း၊ အမှတ်(၃) အခြေခံပညာအလယ်တန်းကျောင်း၊ အခြေခံပညာနှင့်စက်မှု၊ စိုက်ပျိုး၊ မွေးမြူရေး အထက်တန်းကျောင်းခွဲ အလက(၁) ကျောင်းတို့ကို လှည့်လည်ကြည့်ရှုစစ်ဆေးပြီး လိုအပ်သည်များကို ဖြည့်ဆည်းဆောင်ရွက်ပေးခဲ့ကြောင်း သိရသည်။

သတင်းစဉ်

အခြေခံပညာဦးစီးဌာန
၂၀၂၅ ခုနှစ်၊ ဇွန်လတွင် ပြန်လည်ကျင်းပသည့် တက္ကသိုလ်ဝင်စာမေးပွဲ
(စာရင်းရှိ၊ ဖြေဆို၊ ပျက်ကွက်) စာရင်း

အင်္ဂလိပ်စာဘာသာရပ် ရက်စွဲ၊ ၁၇-၆-၂၀၂၅

စဉ်	တိုင်းဒေသကြီး/ပြည်နယ်	ခရိုင် အရေအတွက်	မြို့နယ် အရေအတွက်	စာစစ်ဌာန အရေအတွက်	စာရင်းရှိ			ဖြေဆို			ပျက်ကွက်			ဖြေဆိုသည့် ရာခိုင်နှုန်း	ပျက်ကွက် ရာခိုင်နှုန်း	မှတ်ချက်
					ကျား	မ	ပေါင်း	ကျား	မ	ပေါင်း	ကျား	မ	ပေါင်း			
၁	ကချင်	၆	၁၂	၂၂	၃၃၃၇	၅၃၅၉	၈၆၉၆	၃၂၈၁	၅၃၀၃	၈၅၈၄	၅၆	၅၆	၁၁၂	၉၈.၇၁ %	၁.၂၉%	
၂	စစ်ကိုင်း	၉	၁၃	၂၅	၃၁၃၈	၅၀၆၇	၈၂၀၅	၃၀၇၅	၄၉၆၇	၈၀၄၂	၆၃	၁၀၀	၁၆၃	၉၈.၀၁%	၁.၉၉%	
၃	မန္တလေး	၁၀	၂၅	၁၀၁	၁၄၆၅၈	၁၉၅၈၃	၃၄၂၄၁	၁၄၃၈၈	၁၉၃၈၀	၃၃၇၆၈	၂၇၀	၂၀၃	၄၇၃	၉၈.၆၂%	၁.၃၈ %	
၄	နေပြည်တော်	၄	၈	၄၇	၅၄၆၈	၇၀၆၃	၁၂၅၃၁	၅၄၀၃	၇၀၀၃	၁၂၄၀၆	၆၅	၆၀	၁၂၅	၉၉.၀၀%	၁.၀၀ %	
စုစုပေါင်း		၂၉	၅၈	၁၉၅	၂၆၆၀၁	၃၇၀၇၂	၆၃၆၇၃	၂၆၀၄၇	၃၆၆၅၃	၆၂၈၀၀	၅၅၄	၄၁၉	၈၇၃	၉၈.၆၃%	၁.၃၇%	

အခြေခံပညာဦးစီးဌာန
၂၀၂၅ ခုနှစ်၊ ဇွန်လတွင် ပြန်လည်ကျင်းပသည့် တက္ကသိုလ်ဝင်စာမေးပွဲ
(စာရင်းရှိ၊ ဖြေဆို၊ ပျက်ကွက်) စာရင်း

သင်္ချာဘာသာရပ် ရက်စွဲ၊ ၁၈-၆-၂၀၂၅

စဉ်	တိုင်းဒေသကြီး/ပြည်နယ်	ခရိုင် အရေအတွက်	မြို့နယ် အရေအတွက်	စာစစ်ဌာန အရေအတွက်	စာရင်းရှိ			ဖြေဆို			ပျက်ကွက်			ဖြေဆိုသည့် ရာခိုင်နှုန်း	ပျက်ကွက် ရာခိုင်နှုန်း	မှတ်ချက်
					ကျား	မ	ပေါင်း	ကျား	မ	ပေါင်း	ကျား	မ	ပေါင်း			
၁	ကချင်	၆	၁၂	၂၂	၃၃၃၇	၅၃၅၉	၈၆၉၆	၃၂၈၁	၅၃၀၂	၈၅၈၃	၅၆	၅၇	၁၁၃	၉၈.၇၀%	၁.၃၀%	
၂	စစ်ကိုင်း	၉	၁၃	၂၅	၃၁၃၈	၅၀၆၇	၈၂၀၅	၃၀၇၃	၄၉၆၇	၈၀၄၀	၆၅	၁၀၀	၁၆၅	၉၇.၉၉%	၂.၀၁%	
၃	မန္တလေး	၁၀	၂၅	၁၀၁	၁၄၆၅၈	၁၉၅၈၃	၃၄၂၄၁	၁၄၃၈၄	၁၉၃၇၉	၃၃၇၆၃	၂၇၄	၂၀၄	၄၇၈	၉၈.၆၀%	၁.၄၀%	
၄	နေပြည်တော်	၄	၈	၄၇	၅၄၆၈	၇၀၆၃	၁၂၅၃၁	၅၄၀၃	၇၀၀၃	၁၂၄၀၆	၆၅	၆၀	၁၂၅	၉၉.၀၀%	၁.၀၀%	
စုစုပေါင်း		၂၉	၅၈	၁၉၅	၂၆၆၀၁	၃၇၀၇၂	၆၃၆၇၃	၂၆၁၄၁	၃၆၆၅၁	၆၂၇၉၂	၄၆၀	၄၂၁	၈၈၁	၉၈.၆၂%	၁.၃၈%	

၂၀၂၅ ခုနှစ် တက္ကသိုလ်ဝင်စာမေးပွဲ ပြန်လည်ဖြေဆိုကြသည့် Grade-12 ကျောင်းသား ကျောင်းသူများ သင်္ချာဘာသာရပ် ဆက်လက်ဖြေဆို

နေပြည်တော် ဇွန် ၁၈

နိုင်ငံတော်အစိုးရအနေဖြင့် နိုင်ငံတော်ဘက်စုံဖွံ့ဖြိုးတိုးတက်ရေးအတွက် အခြေခံအုတ်မြစ်ဖြစ်သော ပညာတတ်အရင်းအမြစ်များ ပေါ်ကြွယ်ဝရေးအတွက် မျိုးဆက်သစ်ကျောင်းသားလူငယ်များ၏ ပညာရေးကဏ္ဍ တိုးတက်မြင့်မားရေးကို အဓိကထား အလေးပေးဆောင်ရွက်လျက်ရှိသည်နှင့်အညီ ၂၀၂၅ ခုနှစ် တက္ကသိုလ်ဝင်စာမေးပွဲ ပြန်လည်ဖြေဆိုကြသည့် နေပြည်တော်ကောင်စီနယ်မြေ၊ မန္တလေးတိုင်းဒေသကြီး၊ စစ်ကိုင်းတိုင်းဒေသကြီး၊ ကချင်ပြည်နယ်တို့မှ ကျောင်းသား ကျောင်းသူများအား စာမေးပွဲပထမနေ့ကို ဇွန် ၁၆ ရက်မှစတင်၍ တိုင်းဒေသကြီး/ပြည်နယ်များမှ စာစစ်ဌာနအသီးသီး၌ စာမေးပွဲများ ကျင်းပပေးလျက်ရှိသည်။

ယနေ့တွင်လည်း သက်ဆိုင်ရာမြို့နယ်အသီးသီးရှိ စာစစ်ဌာနများ၌ ကျောင်းသား ကျောင်းသူများသည် စာမေးပွဲ တတိယနေ့တွင် သင်္ချာဘာသာရပ်ကို ဆက်လက်ဖြေဆိုလျက်ရှိကြသည်။ သင်္ချာဘာသာရပ်ဖြေဆိုမှုအနေဖြင့် ကျောင်းသား ကျောင်းသူ ဦးရေ ၆၂၇၉၂ ဦး (ဖြေဆိုရာခိုင်နှုန်း ၉၈ ဒသမ ၆၂ ရာခိုင်နှုန်း) ရှိကြောင်း ပညာရေးဝန်ကြီးဌာနမှ သိရသည်။

ထိုသို့ ကျောင်းသား ကျောင်းသူများ စိတ်အေးချမ်းသာစွာ စာမေးပွဲဖြေဆိုနေမှုများကို နေပြည်တော်ကောင်စီဥက္ကဋ္ဌ၊ တိုင်းဒေသကြီးနှင့် ပြည်နယ်အသီးသီးမှ ဝန်ကြီးချုပ်များနှင့် ပညာရေးဝန်ကြီးဌာနမှ တာဝန်ရှိသူများက သွားရောက်ကြည့်ရှုအားပေးကြပြီး ကျောင်းသား ကျောင်းသူများနှင့် လိုက်ပါပို့ဆောင်ပေးသည့် မိဘအုပ်ထိန်းသူများအား ရင်းရင်းနှီးနှီး တွေ့ဆုံအားပေးစကားပြောကြားကာ လိုအပ်သည်များအား တာဝန်ရှိသူများနှင့် ပေါင်းစပ်ညှိနှိုင်းဆောင်ရွက်ပေးသည်။

စာမေးပွဲများ ပြန်လည်ကျင်းပနေစဉ်ကာလအတွင်း ကျောင်းသား ကျောင်းသူများ အေးချမ်းစွာဖြေဆိုနိုင်ရေးအတွက် စာမေးပွဲများကျင်းပနေသည့် မြို့နယ်များအလိုက် တာဝန်ရှိသူများ၊ ကျန်းမာရေးဝန်ထမ်းများ၊ မီးသတ်တပ်ဖွဲ့နှင့် လုံခြုံရေးတပ်ဖွဲ့ဝင်များ၊ ယာဉ်ထိန်းတပ်ဖွဲ့ဝင်များဖြင့် လုံခြုံရေးဆိုင်ရာကိစ္စရပ်များနှင့် အခြားလိုအပ်သည်များကို စနစ်တကျ စီမံဆောင်ရွက်ထားရှိကြောင်း သိရသည်။

သတင်းစဉ်

မြစ်ကြီးနားမြို့ အမှတ်(၄)အခြေခံပညာအထက်တန်းကျောင်း၌ တက္ကသိုလ်ဝင်စာမေးပွဲ လာရောက်ဖြေဆိုကြသည့် ကျောင်းသား ကျောင်းသူများကို တွေ့ရစဉ်။

မိုးကောင်းမြို့နယ်၌ တက္ကသိုလ်ဝင်စာမေးပွဲဖြေဆိုပြီး ပြန်လည်ထွက်ခွာလာသည့် ကျောင်းသား ကျောင်းသူများကို တွေ့ရစဉ်။

သန်းလွင်ဦး(ပြန်/ဆက်)

တပ်ကုန်းမြို့နယ်၌ တက္ကသိုလ်ဝင်စာမေးပွဲဖြေဆိုပြီး ပြန်လည်ထွက်ခွာလာသည့် ကျောင်းသား ကျောင်းသူများကို တွေ့ရစဉ်။

တင်စိုးလွင်

လယ်ဝေးမြို့နယ်၌ ၂၀၂၅ ခုနှစ် တက္ကသိုလ်ဝင်စာမေးပွဲ ပြန်လည်ဖြေဆိုကြသည့် Grade-12 ကျောင်းသား ကျောင်းသူများ သင်္ချာဘာသာရပ် ဖြေဆိုနေမှုကို တွေ့ရစဉ်။

မြို့နယ်(ပြန်/ဆက်)

နန်းယွန်း မြို့နယ်၌ တက္ကသိုလ်ဝင် စာမေးပွဲ လာရောက် ဖြေဆိုသည့် ကျောင်းသား ကျောင်းသူများကို တွေ့ရစဉ်။

မြို့နယ်(ပြန်/ဆက်)

စဉ့်ကိုင်မြို့နယ်၌ တက္ကသိုလ်ဝင်စာမေးပွဲဖြေဆိုပြီး ပြန်လည်ထွက်ခွာလာသည့် ကျောင်းသား ကျောင်းသူများကို တွေ့ရစဉ်။

ကျော်စွာ(စဉ့်ကိုင်)

မော်လမြိုင်မြို့၌ ပညာရေးနှင့် သင်ပြနည်းပညာဒီပလိုမာသင်တန်း အမှတ်စဉ်(၁) သင်တန်းဆင်းပွဲနှင့် ဆုချီးမြှင့်ပွဲကျင်းပ

မော်လမြိုင် ဇွန် ၁၈

ပညာရေးဝန်ကြီးဌာန ဆရာအတတ်ပညာဦးစီးဌာန၏ ၂၀၂၅ ခုနှစ် ပညာရေးနှင့် သင်ပြနည်းပညာဒီပလိုမာသင်တန်းအမှတ်စဉ်(၁) သင်တန်းဆင်းပွဲနှင့် ဆုချီးမြှင့်ပွဲအခမ်းအနားကို ယနေ့မွန်းလွဲပိုင်းတွင် မော်လမြိုင် ပညာရေးဒီဂရီကောလိပ် ပညာညီလာခန်းမ၌ ကျင်းပရာ မွန်ပြည်နယ်ဝန်ကြီးချုပ် ဦးအောင်ကြည်သိန်း၊ ပြည်နယ်တရားလွှတ်တော် တရားသူကြီးချုပ်၊ ပြည်နယ်ဝန်ကြီးများ၊ ဌာနဆိုင်ရာတာဝန်ရှိသူများ၊ သင်တန်းနည်းပြများနှင့် သင်တန်းသား သင်တန်းသူများ တက်ရောက်ကြသည်။

အခမ်းအနားတွင် ပြည်နယ်ဝန်ကြီးချုပ်နှင့် မော်လမြိုင် ပညာရေးဒီဂရီကောလိပ်ကျောင်းအုပ်ကြီးတို့က သင်တန်းဆင်း အမှာစကားပြောကြားကြပြီး ကျောင်းသူတစ်ဦးက “နှလုံးသားကို အလှဆင်ပါ” သီချင်းဖြင့် သီဆိုဖျော်ဖြေသည်။

ပေးအပ်ချီးမြှင့်

ထို့နောက် ပြည်နယ်ဝန်ကြီးချုပ်၊ ပြည်နယ်တရားလွှတ်တော်တရားသူကြီးချုပ်နှင့် ပြည်နယ်ဝန်ကြီးများက ဆုရသင်တန်းသား သင်တန်းသူများအား ဆုများပေးအပ်ချီးမြှင့်ခဲ့ကြကြောင်း သိရသည်။

စည်သူ(ပြန်/ဆက်)

ဒေးဒရဲမြို့နယ်၌ ရေပြင်အသက်ကယ်ဆယ်ရေး သရုပ်ပြလေ့ကျင့်

ဒေးဒရဲ ဇွန် ၁၈

ဧရာဝတီတိုင်းဒေသကြီး ဒေးဒရဲမြို့နယ် စီမံအုပ်ချုပ်ရေးအဖွဲ့၏ ကြီးကြပ်မှုဖြင့် မြို့နယ်မီးသတ်ဦးစီးဌာနနှင့် ကူညီကယ်ဆယ်ရေးအဖွဲ့တို့ ပူးပေါင်း၍ ယနေ့နံနက်ပိုင်းက ရေပြင်အသက်ကယ် သရုပ်ပြလေ့ကျင့်မှုများကို ဆောင်ရွက်သည်။

ထိုသို့ ဆောင်ရွက်ရာတွင် ဒေးဒရဲမြို့နယ် မီးသတ်ဦးစီးမှူး ဦးဟန်ဝင်းစိုးက ရှာဖွေကယ်ဆယ်ရေးနှင့်ပတ်သက်၍ ဆောင်ရွက်ရမည့်အချက်အလက်များကို ရှင်းလင်းပြောကြားပြီး ရေပြင်အသက်ကယ်ရှာဖွေကယ်ဆယ်ရေးနှင့်ပတ်သက်၍ မြို့နယ်မီးသတ်ဦးစီးမှူး ဦးဆောင်၍ သန္ဓေ/အရန်မီးသတ်တပ်ဖွဲ့ဝင် ၃၅ ဦးနှင့် မြို့နယ်ကြက်ခြေနီတပ်ဖွဲ့ ခြောက်ဦး၊ လူသားချင်းစာနာမှုကူညီရေးအသင်းမှ ငါးဦးတို့ပူးပေါင်းကာ ရှာဖွေကယ်ဆယ်ရေးရေယာဉ်ဖြင့် မြစ်ရေပြင်အတွင်း လှေတိမ်းမှောက်ရာ၌ ရေနစ်သူများအား ရှာဖွေကယ်ဆယ်ခြင်းလုပ်ငန်းများ၊ ကြက်ခြေနီတပ်ဖွဲ့ဝင်များက ရှေးဦးသူနာပြုစုခြင်းနှင့်ပရဟိတအဖွဲ့များက ပြည်သူ့ဆေးရုံသို့ လျင်မြန်စွာ တင်ပို့ခြင်းများကို တိုးမြစ်အတွင်း၌ လေ့ကျင့်ဆောင်ရွက်ခဲ့ကြောင်း သိရသည်။

ရောဦးသာ

ကျွန်းစုမြို့၌ ရေပြင်အသက်ကယ်ရှာဖွေကယ်ဆယ်ရေး ဇာတ်တိုက်လေ့ကျင့်

ကျွန်းစု ဇွန် ၁၈

တနင်္သာရီတိုင်း ဒေသကြီး ကျွန်းစုမြို့နယ်၌ မုန်တိုင်းဘေးအန္တရာယ်များအတွက် အရေးပေါ်တုံ့ပြန်ဆောင်ရွက်နိုင်ရေး၊ ရှာဖွေကယ်ဆယ်ရေး လုပ်ငန်းများကို ထိထိရောက်ရောက် ဆောင်ရွက်နိုင်ရန် ရည်ရွယ်၍ ရေပြင်အသက်ကယ် ရှာဖွေကယ်ဆယ်ရေး ဇာတ်တိုက်လေ့ကျင့်သရုပ်ပြခြင်းကို ယနေ့နံနက်ပိုင်းက အမှတ်(၁) ရပ်ကွက် မြို့အဝင် ဆိပ်ခံတံတား၌ မြို့နယ်သဘာဝဘေးအန္တရာယ် စီမံခန့်ခွဲမှုအဖွဲ့က ဦးဆောင်၍ ပြုလုပ်သည်။

ဦးစွာ မြို့နယ်သဘာဝဘေးအန္တရာယ် စီမံခန့်ခွဲမှုအဖွဲ့ဥက္ကဋ္ဌ မြို့နယ်စီမံအုပ်ချုပ်ရေးအဖွဲ့ဥက္ကဋ္ဌ ဦးအောင်စန်းဝင်းက အမှာစကားပြောကြားပြီး မြို့နယ်မီးသတ်ဦးစီးဌာနမှူး ဦးတင်ထွန်းနိုင်က ဇာတ်တိုက်လေ့ကျင့်ခြင်း ရည်ရွယ်ချက်ကို ပြောကြားသည်။

ထိုသို့ ဇာတ်တိုက်လေ့ကျင့်ရာတွင် ရေနစ်မြုပ်နေသူများအား ရှာဖွေကယ်ဆယ်၍ အသက်ကယ်လှေများပေါ်တွင် ရှေးဦးပြုစုခြင်း၊ အသက်ရှူ အားကူနည်းပြုလုပ်ခြင်း၊ လူနာတင်ယာဉ်များဖြင့် ဆေးရုံသို့ ပို့ဆောင်ခြင်းများ ဆောင်ရွက်ခဲ့ကြပြီး မြို့နယ်မီးသတ်ဦးစီးဌာနမှ ရှာဖွေကယ်ဆယ်ရေး တပ်ဖွဲ့ဝင်များ၊ သန္ဓေနှင့် အရန်မီးသတ်တပ်ဖွဲ့ဝင်များ၊ ကြက်ခြေနီတပ်ဖွဲ့ဝင်များ၊ လူမှုရေး အသင်းအဖွဲ့ဝင်များ၊ ရဲတပ်ဖွဲ့ဝင်များက ရှာဖွေကယ်ဆယ်ရေးယာဉ် တစ်စင်း၊ လူနာတင်ယာဉ်တစ်စီး၊ အုပ်ချုပ်မှုယာဉ်တစ်စီးတို့ဖြင့် ဇာတ်တိုက်လေ့ကျင့်ဆောင်ရွက်ခဲ့ကြကြောင်း သိရသည်။

ထက်မြင့်(ကျွန်းစု)

ဒိုက်ဦးမြို့၌ ငလျင်ဘေးအန္တရာယ် သဏ္ဌာန်တူဇာတ်တိုက်လေ့ကျင့်

ဒိုက်ဦး ဇွန် ၁၈

ပဲခူးတိုင်းဒေသကြီး ဒိုက်ဦးမြို့နယ် အမှတ်(၁)အခြေခံပညာအထက်တန်းကျောင်း အောင်ရတနာခန်းမ၌ ငလျင်ဘေးအန္တရာယ် သဏ္ဌာန်တူဇာတ်တိုက်လေ့ကျင့်ခြင်းအခမ်းအနားကို ဇွန် ၁၇ ရက် မွန်းလွဲ ၂ နာရီက ကျင်းပသည်။

အခမ်းအနားတွင် ပဲခူးတိုင်းဒေသကြီး ဒိုက်ဦးမြို့နယ် သဘာဝဘေးအန္တရာယ်ဆိုင်ရာစီမံခန့်ခွဲမှုအဖွဲ့ဥက္ကဋ္ဌ အထွေထွေအုပ်ချုပ်ရေးဦးစီးဌာန မြို့နယ်အုပ်ချုပ်ရေးမှူး ဦးကျော်ဆန်းဦးနှင့် အဖွဲ့ဝင်များ၊ ဌာနဆိုင်ရာတာဝန်ရှိသူများ၊ မြို့နယ်မီးသတ်တပ်ဖွဲ့၊ မြို့နယ်ကြက်ခြေနီတပ်ဖွဲ့၊ လူမှုကူညီရေးအဖွဲ့၊ အခြေခံပညာအထက်တန်းကျောင်းများမှ ကျောင်းအုပ်ကြီးများ၊ ကျောင်းသား ကျောင်းသူများ စုစုပေါင်း ၂၇၀ ခန့် တက်ရောက်ကြကြောင်း သိရသည်။

ကျော်ကျော်(ပြန်/ဆက်)

နတ်တလင်းမြို့နယ်၌ သဘာဝဘေးအန္တရာယ်ဆိုင်ရာအသိပညာပေးဟောပြော

နတ်တလင်း ဇွန် ၁၈

ပဲခူးတိုင်းဒေသကြီး နတ်တလင်းမြို့နယ်၌ သဘာဝဘေးအန္တရာယ်ဆိုင်ရာ အသိပညာပေးဟောပြောပွဲကို ဇွန် ၁၇ ရက် နံနက် ၁၀ နာရီက အထက(နတ်တလင်း) မနောဟဒယခန်းမ၌ ပြုလုပ်သည်။

ဦးစွာ ဘေးအန္တရာယ်ဆိုင်ရာ စီမံခန့်ခွဲမှုဦးစီးဌာန ဦးစီးမှူး ဒေါ်နွယ်နီစိုးက သဘာဝဘေးအန္တရာယ်ဆိုင်ရာ အသိပညာပေးဟောပြောကာ မိုးကြိုးဘေးအန္တရာယ် ကြိုတင်ကာကွယ်ရေးနည်းလမ်းများကို ကျောင်းသားကျောင်းသူများနှင့်အတူ သရုပ်ပြဇာတ်တိုက်လေ့ကျင့်ပြီး မြို့နယ်မီးသတ်ဦးစီးဌာန မြို့နယ်ဦးစီးမှူး ဦးတင်ဦးလတ်က မီးဘေး၊ မုန်တိုင်းဘေးနှင့် ငလျင်ဘေးအန္တရာယ်ကြိုတင်ကာကွယ်ရေး နည်းလမ်းများနှင့် မြို့နယ်ကြက်ခြေနီသူနာပြုတပ်ဖွဲ့မှ ဒုတိယမြို့နယ်တပ်ဖွဲ့မှူး ဦးကျော်ဇင်ဦးက ရှေးဦးသူနာပြုစုနည်းအကြောင်း အသိပညာပေးဟောပြောခဲ့ကြကြောင်း သိရသည်။

ဝေယံဖြိုး(ပြန်/ဆက်)

တောင်ငူမြို့၌ ငလျင်ဘေးအန္တရာယ်ကာကွယ်ရေး သရုပ်ပြလေ့ကျင့်

တောင်ငူ ဇွန် ၁၈

ပဲခူးတိုင်းဒေသကြီး တောင်ငူခရိုင် စီမံအုပ်ချုပ်ရေးအဖွဲ့က ဦးဆောင်၍ခရိုင်မီးသတ်ဦးစီးဌာန၊ ခရိုင်ပညာရေးမှူးရုံး၊ ခရိုင်သဘာဝဘေးအန္တရာယ်ဆိုင်ရာစီမံခန့်ခွဲမှုဦးစီးဌာန၊ မြို့နယ်စီမံအုပ်ချုပ်ရေးအဖွဲ့၊ မြို့နယ်ကြက်ခြေနီတပ်ဖွဲ့နှင့် မြို့ပေါ်ပရဟိတအသင်းအဖွဲ့များ ပူးပေါင်း၍ ငလျင်ဘေးအန္တရာယ် ကြိုတင်ကာကွယ်ရေး အသိပညာပေး သရုပ်ပြသလေ့ကျင့်ခြင်းကို ယနေ့မွန်းလွဲပိုင်းက တောင်ငူမြို့ အမှတ်(၄) အခြေခံပညာအထက်တန်းကျောင်း၌ ဆောင်ရွက်သည်။

ထိုသို့ ဆောင်ရွက်ရာတွင် တောင်ငူခရိုင် သဘာဝဘေးအန္တရာယ်ဆိုင်ရာ စီမံခန့်ခွဲမှုကော်မတီဥက္ကဋ္ဌ ခရိုင်အုပ်ချုပ်ရေးမှူး ဦးကျော်စိုးလွင်က အဖွင့်အမှာစကားပြောကြားပြီး ငလျင်ဘေးအန္တရာယ်ဆိုင်ရာအသိပညာပေး ဆွေးနွေးပြောကြားသည်။

ထို့နောက် ငလျင်ဘေးအန္တရာယ်ကြိုတင်ကာကွယ်ရေး အသိပညာပေးသရုပ်ပြလေ့ကျင့်ခြင်း ဆောင်ရွက်ကြရာ ငလျင်လှုပ်ခတ်ပြီးနောက် ကျောင်းသား ကျောင်းသူများ သတ်မှတ်စုရပ်ကွင်းပြင်သို့ ပြေးထွက်ခြင်း၊ ခရိုင်နှင့် မြို့နယ်မီးသတ်ဦးစီးဌာန၊ မြို့နယ်ကြက်ခြေနီတပ်ဖွဲ့နှင့် ပရဟိတအသင်းအဖွဲ့များမှ ရှာဖွေကယ်ဆယ်ရေးအဖွဲ့ဝင်များက အဆောက်အအုံအတွင်း ပိတ်မိ၍ ဒဏ်ရာရရှိသူများအား ကူညီကယ်ဆယ်မှုများ သရုပ်ပြသခြင်းနှင့် မြို့နယ်မီးသတ်ဦးစီးဌာနမှ မီးငြိမ်းသတ်ခြင်းတို့ကို သရုပ်ပြသလေ့ကျင့်ခြင်းများ ဆောင်ရွက်ခဲ့ကြကြောင်း သိရသည်။

ဇော်ကိုကို(တောင်ငူ)

သက်ရှည်ကျန်းမာဖို့ စားသုံးဆီကို တတ်နိုင်သမျှ လျှော့စားစို့

အမှိုက်စနစ်တကျခွဲခြားစွန့်ပစ်ရေး အသိပညာပေးလုပ်ငန်းဆောင်ရွက်

ဘားအံ

ပတ်ဝန်းကျင်ညစ်ညမ်းမှုကို ကာကွယ်ပြီး သယံဇာတအရင်းအမြစ်များကို ထိထိရောက်ရောက် အသုံးချနိုင်ရေး၊ အန္တရာယ်ကင်းသည့်စွန့်ပစ်မှုများ ဖြစ်စေရေးအတွက် ကရင်ပြည်နယ်ပတ်ဝန်းကျင် ထိန်းသိမ်းရေးဦးစီးဌာနနှင့် ပြည်နယ်စည်ပင်သာယာ ရေးအဖွဲ့တို့ပူးပေါင်း၍ စွန့်ပစ်အမှိုက်များ ခွဲခြား စွန့်ပစ်မှုပညာပေးသရုပ်ပြပွဲကို ဇွန် ၁၈ ရက်နံနက် ပိုင်းက ဘားအံမြို့ပေါ်ဈေးများ၌ ကျင်းပရာ ပြည်နယ်ဝန်ကြီးချုပ်ဦးစောမြင့်ဦးနှင့်တာဝန်ရှိသူ များတက်ရောက် ကြည့်ရှုအားပေးသည်။

ဦးစွာ ဘားအံမြို့ အမှတ်(၂)ရပ်ကွက်ရှိ မြို့မ ဈေးကြီးနှင့် အမှတ်(၁)အဆင့်မြင့်စံပြဈေး၊ အမှတ် (၅)ရပ်ကွက်ရှိ မာန်အောင်ဈေး၊ အမှတ်(၆)ရပ်ကွက် ရှိ သီရိဈေးတို့တွင် ပတ်ဝန်းကျင်ထိန်းသိမ်းရေးဦးစီး ဌာနနှင့် စည်ပင်သာယာရေးအဖွဲ့တို့မှ တာဝန်ရှိသူ များက ဈေးသူ/ဈေးသားများနှင့် ဒေသခံပြည်သူများ အား အမှိုက်ခွဲခြားစွန့်ပစ်ခြင်းဆိုင်ရာ အသိပညာပေး လက်ကမ်းစာစောင်များဖြန့်ဝေပေး၍ အမှိုက်ခွဲခြား စွန့်ပစ်ခြင်း၏ ရည်ရွယ်ချက်နှင့် အကျိုးကျေးဇူးများ၊ စနစ်တကျခွဲခြားစွန့်ပစ်ခြင်းသည် သိမ်းဆည်းမှုကို လွယ်ကူစေသည့်အပြင် အကျိုးရှိအောင်ပြန်လည် အသုံးပြုနိုင်ပုံများနှင့် အမှိုက်စို၊ အမှိုက်ခြောက်၊ ပလတ်စတစ်အမှိုက်၊ ဘေးအန္တရာယ်ရှိအမှိုက်ဟူ၍ အမျိုးအစားအလိုက် ခွဲခြားစွန့်ပစ်တတ်စေရန် ပညာပေး ဟောပြောဆွေးနွေးခဲ့ကြပြီး ဝန်ထမ်းများ၊ ဈေးသူ/ဈေးသားများနှင့် ဒေသခံပြည်သူများအား စွန့်ပစ်အမှိုက်ခွဲခြားစွန့်ပစ်မှုကို သရုပ်ပြသစွန့်ပစ် စေရာ ပြည်နယ်ဝန်ကြီးချုပ်နှင့် တာဝန်ရှိသူများက ကြည့်ရှုအားပေးခဲ့ကြပြီး လိုအပ်သည်များ မှာကြားသည်။

ယင်းနောက် ပြည်နယ်ဝန်ကြီးချုပ်နှင့်တာဝန် ရှိသူများသည် အဆိုပါဈေးများအတွင်း ဈေးသူ/ ဈေးသားများနှင့် ဒေသခံပြည်သူများ၏ အသား၊ ငါး၊ ဟင်းသီးဟင်းရွက်၊ ဥအမျိုးမျိုး၊ အဝတ်အထည် အစရှိသော လူသုံးကုန်ပစ္စည်းများနှင့် စားသောက် ကုန်ပစ္စည်းများ ရောင်းဝယ်ဖောက်ကားနေမှု အခြေအနေများကို လှည့်လည်ကြည့်ရှု အားပေးပြီး လိုအပ်သည်များမှာကြားခဲ့ကြောင်း သိရသည်။ **စောမျိုးမင်းသိန်း(ပြန်/ဆက်)**

ကျုံပျော်

ဧရာဝတီတိုင်းဒေသကြီး ကျုံပျော်မြို့နယ် စည်ပင်သာယာရေး အဖွဲ့က ကျုံပျော်မြို့အထက(၁)နှင့် အမှတ်(၂) အခြေခံပညာနှင့် စက်၊ စိုက်၊ မွေး အထက်တန်းကျောင်းတို့တွင် အမှိုက်များ စနစ်တကျ ခွဲခြားစွန့်ပစ်ရေး အသိပညာပေးခြင်းနှင့် သရုပ်ပြခြင်းကို ဇွန် ၁၈ ရက် နံနက်ပိုင်းက ဆောင်ရွက်ရာ ကျုံပျော်ခရိုင်စီမံအုပ်ချုပ်ရေးအဖွဲ့ ဥက္ကဋ္ဌ ဦးစောထွန်းဝင်း၊ မြို့နယ်စီမံအုပ်ချုပ်ရေးအဖွဲ့ ဥက္ကဋ္ဌ ဦးမြင့်ထွန်း နှင့် စည်ပင်သာယာရေးအဖွဲ့ အမှုဆောင်အရာရှိ ဦးခင်မောင်သန်းနှင့် ဌာနဆိုင်ရာ တာဝန်ရှိသူများ၊ ဆရာ ဆရာမများနှင့် ကျောင်းသား ကျောင်းသူများ တက်ရောက်အားပေး ကြည့်ရှုကြသည်။

ထိုသို့ ဆောင်ရွက်ရာတွင် စည်ပင်သာယာရေးအဖွဲ့ တာဝန်ခံ အင်ဂျင်နီယာ ဦးအောင်သန်းဝင်းနှင့် လက်ထောက်အင်ဂျင်နီယာ ဒေါ်စန္ဒာအေးတို့က အမှိုက်ခွဲခြားစွန့်ပစ်မှုအကြောင်း သိကောင်း စရာများကို ရှင်းလင်းပြောကြားပြီး စည်ပင်သာယာရေးအဖွဲ့ ဝန်ထမ်းများ၊ ကျောင်းသား ကျောင်းသူများနှင့် လူမှုရေးအသင်း အဖွဲ့များက အမှိုက်စို၊ အမှိုက်ခြောက်၊ ဘေးအန္တရာယ်ရှိအမှိုက်၊ ပလတ်စတစ်အမှိုက် စသည့်အမှိုက်လေးမျိုး ခွဲခြားစွန့်ပစ်ခြင်းကို လက်တွေ့သရုပ်ပြသခဲ့ကြောင်း သိရသည်။ **မြို့နယ် (ပြန်/ဆက်)**

ပုသိမ်

ဧရာဝတီတိုင်းဒေသကြီး ပုသိမ် မြို့နယ် စည်ပင်သာယာရေးအဖွဲ့ ရုံးတွင် ပုသိမ်မြို့အတွင်းရှိ တည်းခို ခန်းနှင့် စားသောက်ဆိုင် လုပ်ငန်း ရှင်များအား အမှိုက်ခွဲခြားစွန့်ပစ် သည့်စနစ် အကောင်အထည်ဖော် ဆောင်ရွက်ရေး အသိပညာပေး ဟောပြောခြင်းနှင့် လက်တွေ့ သရုပ်ပြသခြင်းကို ဇွန် ၁၈ ရက် ညနေပိုင်းက ပြုလုပ်သည်။

ထိုသို့ဆောင်ရွက်ရာတွင် လက် ထောက်ညွှန်ကြားရေးမှူး ဦးသိန်း လွင်က အမှိုက်ခွဲခြားစွန့်ပစ်သည့် စနစ် ဆောင်ရွက်ရေးအတွက် ကျောင်းသား ကျောင်းသူများနှင့် ပြည်သူများအား အသိပညာပေး ဟောပြောခြင်း၊ လက်ကမ်းစာစောင် များဖြန့်ဝေခြင်း၊ အမှိုက်ပုံးခွဲခြား ထားရှိခြင်းများ ဆောင်ရွက်လျက် ရှိကြောင်း၊ အပတ်စဉ် တနင်္ဂနွေ၊ ဗုဒ္ဓဟူးနှင့် သောကြာနေ့များကို ပလတ်စတစ်လျှော့ချရေးနေ့ အဖြစ် သတ်မှတ်၍ ပလတ်စတစ် အစားထိုးပစ္စည်းများသုံးစွဲရေး ဆောင်ရွက်လျက်ရှိကြောင်း၊ အမှိုက်စို၊ အမှိုက်ခြောက်၊ ဘေးအန္တရာယ်ရှိအမှိုက်နှင့် ပလတ်စတစ်အမှိုက်များကို အရောင်များခွဲခြား၍ စနစ်တကျ စွန့်ပစ်ပြီး မြို့သန့်ရှင်းသာယာ လှပရေးအတွက် ပူးပေါင်းပါဝင် ဆောင်ရွက်ကြပါရန် ဟောပြော ပြီး အမှိုက်များစွန့်ပစ်ခြင်းကို လက်တွေ့သရုပ်ပြခဲ့ကြောင်း သိရ သည်။ **ခရိုင်(ပြန်/ဆက်)**

ပေါက်ခေါင်း

ပဲခူးတိုင်းဒေသကြီး ပေါက်ခေါင်းမြို့နယ်၌ ဇွန် ၁၇ ရက် နံနက်ပိုင်း က အထွေထွေအုပ်ချုပ်ရေးဦးစီးဌာန၊ အထက(ပေါက်ခေါင်း)နှင့် မြို့မဈေးတို့၌ အမှိုက်ခွဲခြားစွန့်ပစ်ခြင်းဆိုင်ရာ အသိပညာပေး

သရုပ်ပြပွဲများ ကျင်းပသည်။

ဦးစွာ ပြည်ခရိုင်ပတ်ဝန်းကျင်ထိန်းသိမ်းရေးဦးစီးဌာနမှ တာဝန်ရှိသူက အမှိုက်ခွဲခြားစွန့်ပစ်ခြင်းဆိုင်ရာ သိမှတ်ဖွယ်ရာများကို အသိပညာပေးပြောကြားပြီး မြို့နယ်စည်ပင်သာယာရေးအဖွဲ့ အမှု ဆောင်အရာရှိ ဦးမင်းအောင်က ဌာနဆိုင်ရာရုံး၊ မြို့မဈေးနှင့်အထက (ပေါက်ခေါင်း)မှ ကျောင်းသား ကျောင်းသူများအား အမှိုက်စို အမှိုက်ခြောက်၊ အန္တရာယ်ရှိသောအမှိုက်နှင့် ပလတ်စတစ်အမှိုက် ဟူ၍ အမျိုးအစားအလိုက် ခွဲခြားစွန့်ပစ်ကြရန် သရုပ်ပြဆွေးနွေး ပြောကြားပြီး လက်ကမ်းစာစောင်များဖြန့်ဝေပေးခဲ့သည်။ အဆိုပါ အမှိုက်လေးမျိုး ခွဲခြားစွန့်ပစ်ပုံ သရုပ်ပြသနေမှုကို ပေါက်ခေါင်း မြို့နယ်စီမံအုပ်ချုပ်ရေးအဖွဲ့ဥက္ကဋ္ဌ ဦးအောင်နိုင်သူဦးနှင့်အဖွဲ့ဝင်များ၊ ဌာနဆိုင်ရာတာဝန်ရှိသူများက ကြည့်ရှုအားပေးကြသည်။

သန်းထွန်းအောင် (ပြန်/ဆက်)

အောင်လံမြို့၌ E-Cigarette၊ ဆေးလိပ်နှင့်ဆေးရွက်ကြီးအန္တရာယ် အသိပညာပေးဟောပြောပွဲ ကျင်းပ

အောင်လံ ဇွန် ၁၈

မကွေးတိုင်းဒေသကြီး အောင်လံမြို့၌ E-Cigarette၊ ဆေးလိပ်နှင့် ဆေးရွက်ကြီးအန္တရာယ် အသိပညာပေးဟောပြောပွဲကို ယနေ့ နံနက် ၉ နာရီက အောင်လံမြို့ အမှတ်(၁)အခြေခံပညာအထက်တန်းကျောင်း ရွှေရတုခန်းမ၌ ကျင်းပသည်။

အခမ်းအနားတွင် အောင်လံခရိုင်စီမံအုပ်ချုပ်ရေးအဖွဲ့ဥက္ကဋ္ဌ ဦးသက်လွင်က အမှာစကားပြောကြားခဲ့ပြီး ခရိုင်ဥပဒေအရာရှိ ဒေါ်အေးအေးသွယ်က ဆေးလိပ်၊ ဆေးရွက်ကြီးနှင့်ပတ်သက်၍ ရှင်းလင်းဆွေးနွေးသည်။

ထို့နောက် ပြည်သူ့ကျန်းမာရေးဦးစီးဌာနမှူး ဒေါက်တာမျိုးလွင်က နှလုံးသွေးကြောကျဉ်းရောဂါ၊ နှလုံးသွေးကြောပိတ်ရောဂါများ၊ ဆေးလိပ်ငွေ့အန္တရာယ်ကြောင့်ဖြစ်စေနိုင်သည့် ရောဂါများအကြောင်း ဆွေးနွေးပြီး ကျန်းမာရေးဌာနမှ ခင်းကျင်းပြသထားသည့် နံရံကပ် စာစောင်များကို ကျောင်းသား ကျောင်းသူများက ကြည့်ရှုခဲ့ကြောင်း သိရသည်။

မျိုးသိန်း(ပြန်/ဆက်)

❍ အာဆီယံမှ

မြန်မာအသင်းသည် ဆီမီးဖိုင်နယ်တွင် ထိုင်းကို ဂိုးပြတ်အရေးနိမ့်ပြီး ဗိုလ်လုပွဲနှင့် လွဲချော်ခဲ့သည့် အပြင် တတိယလုပွဲတွင်လည်း အင်ဒိုနီးရှားကို ပင်နယ်တီအဆုံးအဖြတ်ဖြင့် အရေးနိမ့်ပြီး တတိယ ဆုနှင့်ပါ လွဲချော်ခဲ့ခြင်းဖြစ်သည်။ မြန်မာအသင်းနှင့် အင်ဒိုနီးရှားအသင်းသည် သာမန်ပွဲကစားချိန် မိနစ် ၉၀ တွင် ဂိုးမရှိသရေကျနေရာ အချိန်ပိုမကစားဘဲ ပင်နယ်တီဖြင့် တိုက်ရိုက်ဆုံးဖြတ်ရာ အင်ဒိုနီးရှား အသင်းက ခြောက်ဂိုး-ငါးဂိုးဖြင့် အနိုင်ရခဲ့ခြင်း ဖြစ်သည်။

မြန်မာအသင်းသည် မတူညီသည့် ပွဲထွက် လူစာရင်းဖြင့် ယှဉ်ပြိုင်ခဲ့ပြီး လှလှထွေး (ဂိုး)၊ မင်းမင်းနု၊ သီရိနန္ဒာစိုး၊ ယုယုနိုင်၊ နိုင်နိုင်ဝင်း၊ ဝင်းစန္ဒာ၊ စုစုခင်၊ ယဉ်လွန်းအိမ်၊ စန္ဒာလင်း၊ ဒေစီအောင်၊ အေးအေးစိုးတို့ကို အသုံးပြုခဲ့သည်။ နှစ်သင်းစလုံး ဂိုးရနိုင်သည့်အခွင့်အရေးများရသော်လည်း အသုံးမချ နိုင်သဖြင့် ဂိုးမရဘဲ ပင်နယ်တီဖြင့် ဆုံးဖြတ်ခဲ့ရ ခြင်းဖြစ်သည်။

မြန်မာအသင်းသည် အာဆီယံ ယူ-၁၉ အမျိုးသမီးပြိုင်ပွဲ လေးကြိမ်တွင် တတိယနှစ်ကြိမ်၊ စတုတ္ထနှစ်ကြိမ် ရရှိခဲ့သည်။

သတင်း-ကိုညီလေး

ဓာတ်ပုံ-MFF

ပဲခူးတိုင်းဒေသကြီးဝန်ကြီးချုပ် တောင်ငူမြို့နယ်အတွင်း စိုက်ပျိုးရေး၊ မွေးမြူရေးနှင့် MSMEs လုပ်ငန်းများဖွံ့ဖြိုးတိုးတက်စေရေး ကွင်းဆင်းကြည့်ရှုအားပေး

တောင်ငူ ဇွန် ၁၈

ပဲခူးတိုင်းဒေသကြီးဝန်ကြီးချုပ် ဦးမျိုးဆွေဝင်းသည် အစိုးရအဖွဲ့ဝင်ဝန်ကြီးများနှင့်အတူ ယမန်နေ့ နံနက်ပိုင်းက တောင်ငူမြို့နယ်အတွင်း စိုက်ပျိုးရေး၊ မွေးမြူရေးနှင့် MSMEs လုပ်ငန်းများ ဖွံ့ဖြိုးတိုးတက်စေရေး ကွင်းဆင်းကြည့်ရှုအားပေးသည်။

ဦးစွာ တိုင်းဒေသကြီးဝန်ကြီးချုပ် ဦးမျိုးဆွေဝင်းသည် တောင်ငူမြို့ အမှတ် (၂) အခြေခံပညာအထက်တန်းကျောင်း၌ ကျောင်းပတ်ဝန်းကျင် အမှိုက်ကင်းစင်ရေးနှင့် စနစ်တကျအမှိုက်ခွဲခြားစွန့်ပစ်တတ်သည့် အလေ့အထကောင်းများ ပေါ်ပေါက်လာစေရေးအတွက် အမှိုက်ခွဲခြားစွန့်ပစ်ခြင်းဆိုင်ရာ အသိပညာပေးခြင်းနှင့် သရုပ်ပြပွဲအခမ်းအနားကို သွားရောက်၍ ကျောင်းသား ကျောင်းသူများ အမှိုက်စို၊ အမှိုက်ခြောက်၊ အန္တရာယ်ရှိသောအမှိုက်နှင့် ပလတ်စတစ်အမှိုက်ဟူ၍ ခွဲခြားစွန့်ပစ်သရုပ်ပြသနေမှုကို ကြည့်ရှုအားပေးခဲ့ပြီး ကျောင်းသား ကျောင်းသူများအား စာရေးကိရိယာများ ချီးမြှင့်ပေးအပ်ခဲ့သည်။

ထို့နောက် တိုင်းဒေသကြီးဝန်ကြီးချုပ်သည် တိုင်းဒေသကြီးအစိုးရအဖွဲ့အစီအစဉ်ဖြင့် တောင်ငူမြို့၌ ဖွင့်လှစ်ပေးထားသည့် MSMEs ဒေသထွက်ကုန်အရောင်းစင်တာကို သွားရောက်ကြည့်ရှုစစ်ဆေးခဲ့ပြီး မူရင်းဈေးနှုန်းအတိုင်း အမယ်စုံရောင်းချသွားရန်နှင့် MSMEs အမယ်သစ်များ ဖော်ထုတ်၍ ဈေးကွက်ရရှိစေရေး ဆောင်ရွက်ပေးရန် တာဝန်ရှိသူများအား လမ်းညွှန်မှာကြားသည်။

ယင်းနောက် တိုင်းဒေသကြီးဝန်ကြီးချုပ်နှင့် ဝန်ကြီးများသည် ကံရိုးကျေးရွာရှိ မွေးမြူရေးလုပ်ငန်းရှင် ဦးအောင်ကျော်စိုး၏ နို့စားကျွဲကောင်ရေ ၃၀၊ နို့စားနွား ၁၀ ကောင်နှင့် ဒေသနွား ၁၀ကောင် မွေးမြူထားရှိမှုကို သွားရောက်ကြည့်ရှုအားပေးပြီး ဒေသထွက်စွန့်ပစ်ပစ္စည်းများဖြင့် တိရစ္ဆာန်မွေးမြူရေးအစားအစာထုတ်လုပ်သွားရန်၊ ထွက်ရှိလာသည့် နို့များကို ကုန်ကြမ်းအဖြစ် မရောင်းချဘဲ၊ မလိုင်ခဲ၊ ဒိန်ချဉ်၊ နို့စိမ်း၊ နို့ဆီ အစရှိသည့် ကုန်ချောနို့ထွက်ပစ္စည်းမျိုးစုံထုတ်လုပ်ရောင်းချရန်နှင့် ဇီဝလုံခြုံရေးကို အထူးဂရုပြုဆောင်ရွက်ရန် လမ်းညွှန်မှာကြားသည်။

ထို့နောက် တိုင်းဒေသကြီးဝန်ကြီးချုပ်သည် တောင်ငူမြို့နယ် ငါးဖယ်အင်းကျေးရွာအုပ်စုရှိ ဦးစန်းဦး၏ မိုးစပါးစိုက်ကေများ ပန်းတိုင်အထွက်နှုန်း ပြည့်မီကျော်လွန်စေရေး ပေါင်းလိုက်ခြင်း၊ တမန်းနှိုးခြင်း၊ သဘာဝမြေသြဇာနှင့် ဓာတ်မြေသြဇာ ရောစပ်ကြဲပက်ခြင်း သရုပ်ပြပွဲသို့ သွားရောက်ကြည့်ရှုအားပေးသည်။ ဒေသခံတောင်သူများနှင့်တွေ့ဆုံ၍ သီးထပ်စွမ်းအားတိုးတက်စေရေးအတွက် ကြိုတင်ပျိုးထောင်စိုက်ပျိုးနည်းစနစ်ကို မဖြစ်မနေအသုံးပြုသွားရန် အသိပညာပေး ရှင်းလင်းပြောကြားပြီး ဒေသခံမိုးစပါးစိုက်တောင်သူများအတွက် သွင်းအားစုများ ချီးမြှင့်ပေးအပ်ခဲ့သည်။ **တိုင်းဒေသကြီး(ပြန်/ဆက်)**

ဒုတိယဝန်ကြီး ဒေါက်တာအောင်ဇေယျ ဆိုချီရှိ Russia Ethnopark ၌ ကြည့်ရှုလေ့လာ

နေပြည်တော် ဇွန် ၁၈

သိပ္ပံနှင့် နည်းပညာဝန်ကြီးဌာန ဒုတိယဝန်ကြီး ဒေါက်တာ အောင်ဇေယျသည် ရုရှား တောင်ပိုင်း ဆိုချီမြို့တွင် ကမ္ဘာလုံးဆိုင်ရာ ဇီဝလုံခြုံမှုဆိုင်ရာ စိန်ခေါ်မှုများ၊ ပြဿနာများနှင့် ဖြေရှင်းချက်များဆိုင်ရာ နိုင်ငံတကာသိပ္ပံနှင့် လက်တွေ့ကျသော ပဉ္စမအကြိမ်မြောက် ညီလာခံကို တက်ရောက်ခဲ့ပြီး ဇွန် ၁၁ ရက် ညနေပိုင်းတွင် အခြားသော နိုင်ငံများမှ ကိုယ်စားလှယ်များနှင့်အတူ My Russia Ethnopark ၌ ကြည့်ရှုလေ့လာသည်။

ဒုတိယဝန်ကြီးသည် ကော့ကေးဆပ်ပြခန်းတွင် အိုဆက်တီးယန်းရိုးရာမျှော်စင်များ၏ ထူးခြားသောလက္ခဏာများနှင့် ရုရှားရိုးရာလက်မှုပညာများဆိုင်ရာ ပြကွက်၊ Suzdal-ဗဟိုရုရှားဘုရားကျောင်းပြကွက်၊ စူဇ်ဒယ်မြို့ပြခန်း၊ ၁၆ ရာစု နည်းပညာသုံး ဖယောင်းတိုင်လုပ်ငန်းစဉ်များကို ပြသပေးထားသော Candle House Pavilion၊ ရုရှားအလယ်ပိုင်း Etnodvor ရှိ ရိုးရာလေးမြား ပညာဆိုင်ရာပြကွက်၊ Krasnodar Territory ဒေသရှိ ကျေးရွာများဆိုင်ရာ ပြကွက်၊ မော်စကိုပြခန်းတွင် ကရင်မလင် နန်းတော်ဆိုင်ရာ ပြကွက်၊ ရုရှားမြောက်ပိုင်း ပြခန်းတွင် သစ်သားဗိသုကာ လက်ရာဆိုင်ရာပြကွက်၊ စိန့်ပီတာစဘတ်ပြခန်းရှိ အဆောက်အအုံများဆိုင်ရာပြကွက်၊ ကာဇန် Kremlin ပြခန်း၊ ဥရောလ်ပြခန်းရှိ Demidov စက်ရုံများမှ ဥရာလ်သတ္တုများပြကွက်၊ ဆိုက်ဘီးရီးယားပြခန်းရှိ သစ်သားခံတပ်ငယ်လေးများနှင့် "Stone Heart of the Urals" ပြကွက်တွင် မီဆိုဇိုးအိုက်ကာလမှ Chelyabinsk ဥက္ကာခဲအထိ ရှားပါးသတ္တုများ၊ ကျောက်ဖြင့် ပြုလုပ်ထားသော လက်ရာများ၊ ဘူရေးရှား ဗုဒ္ဓဘုရားကျောင်းရှိ ဗုဒ္ဓဘာသာယဉ်ကျေးမှု အမွေအနှစ်များဆိုင်ရာ ပြကွက်များနှင့် ဗဟိုရင်ပြင်ရှိ ပြကွက်များကို ကြည့်ရှုလေ့လာသည်။

အဆိုပါပန်းခြံသည် နယ်မြေအကျယ်အဝန်း ဟက်တာ ၃ ဒသမ ၃ ပေါ်တွင် ရုရှားရိုးရာယဉ်ကျေးမှုနှင့် လူမျိုးစုဗဟိုဌာနဆိုင်ရာ လေ့လာရေးအတွက် လမ်းလျှောက်သီးသန့်ဇုန် ဖြစ်ကြောင်း သိရသည်။

သတင်းစဉ်

ဒဂုံမြို့သစ်(ဆိပ်ကမ်း)မြို့နယ်၌ အိမ်ထောင်စုလူဦးရေစာရင်းနှင့် နိုင်ငံသားစိစစ်ရေးကတ်ပြားများ ပေးအပ်

ရန်ကုန် ဇွန် ၁၈

ရန်ကုန်တိုင်းဒေသကြီး ဒဂုံမြို့သစ်(ဆိပ်ကမ်း) မြို့နယ်၌ ပန်းခင်းစီမံချက်အဆင့်(၃)ဖြင့် အိမ်ထောင်စုလူဦးရေစာရင်းနှင့် နိုင်ငံသားစိစစ်ရေးကတ်ပြားများကို ယနေ့နံနက် ၁၀ နာရီက ညောင်ပင်ကျေးရွာအုပ်ချုပ်ရေးမှူးရုံး၌ ကွင်းဆင်းဆောင်ရွက်ပေးသည်။

ဦးစွာ လူဝင်မှုကြီးကြပ်ရေးနှင့် ပြည်သူ့အင်အားဝန်ကြီးဌာနမှ မြို့နယ်ဦးစီးမှူး ဦးအေးကျော်က မှတ်ပုံတင်ကတ်ရရှိသူများအား ဂဏန်း ၁၀ လုံးပါဝင်သည့် UID ကတ်များ ပြုလုပ်ပေးနိုင်ရေး ဇီဝဆိုင်ရာအချက်အလက်များ စိစစ်ကောက်ယူ၍ UID နံပါတ်ထုတ်ပေးခြင်းကိုလည်း နေ့ချင်းပြီး ဆောင်ရွက်ပေးသွားမည်ဖြစ်ကြောင်း အသိပညာပေး ပြောကြားသည်။

ပန်းခင်းစီမံချက်ဖြင့် ထုတ်ပေးခဲ့သော အိမ်ထောင်စုလူဦးရေစာရင်း ၃၁ စုနှင့် နိုင်ငံသားစိစစ်ရေးကတ်ပြား ၈၅ ကတ်ကို မြို့နယ်စီမံအုပ်ချုပ်ရေးအဖွဲ့ အဖွဲ့ဝင်(၂) ဦးကျော်မိုးကြည်၊ မြို့နယ်အထွေထွေအုပ်ချုပ်ရေးဦးစီးဌာနမှ ဒုတိယမြို့နယ်အုပ်ချုပ်ရေးမှူး ဦးအောင်မျိုးသူနှင့် မြို့နယ်လဝကဦးစီးမှူး ဦးအေးကျော်တို့က ပြည်သူများလက်ဝယ်အရောက် ပေးအပ်ခဲ့ကြောင်း သိရသည်။ **ဖြိုးစန္ဒာ(ပြန်/ဆက်)**

ညောင်လေးပင်မြို့နယ်၌ သမဝါယမအသင်းသားတောင်သူများအား ပညာပေးဆွေးနွေးပွဲပြုလုပ်

ညောင်လေးပင် ဇွန် ၁၈

ပဲခူးတိုင်းဒေသကြီး ညောင်လေးပင်မြို့နယ်၌ မြို့နယ်သမဝါယမဦးစီးဌာနနှင့် မြို့နယ်စိုက်ပျိုးရေးဦးစီးဌာနတို့ ပူးပေါင်း၍ သမဝါယမအသင်းသား တောင်သူများအား ပညာပေးဆွေးနွေးပွဲကို ရဲနွယ်စိုက်ပျိုးထုတ်လုပ်ရေးသမဝါယမအသင်းရုံး၌ ပြုလုပ်သည်။

ဦးစွာ မြို့နယ်သမဝါယမဦးစီးဌာန ဦးစီးအရာရှိက ရဲနွယ်စိုက်ပျိုးထုတ်လုပ်ရေးသမဝါယမအသင်းပိုင် လယ် ၄၄၉ ဧက၏ မိုးစပါးစိုက်ခင်းများတွင် ခရုနှင့် ပိုးမွှားရောဂါများ ဖျက်ဆီးမှုမရှိစေရေးအတွက် အသိပညာပေး ဆွေးနွေးပွဲပြုလုပ်ရခြင်း ဖြစ်ကြောင်း ရှင်းလင်းပြောကြားသည်။ ထို့နောက် မြို့နယ်စိုက်ပျိုးရေးဦးစီးဌာန ဒုတိယဦးစီးမှူးက ခရုနှင့် ပိုးမွှားရောဂါများ ဖျက်ဆီးမှုမှ ကြိုတင်ကာကွယ်ရမည့်နည်းလမ်းများနှင့် လိုက်နာဆောင်ရွက်ရမည့်အချက်များကို အသိပညာပေးဟောပြောပြီး ပညာပေးလက်ကမ်းစာစောင်များဖြန့်ဝေခဲ့ကြောင်း သိရသည်။

သတင်းစဉ်

မြန်မာအမျိုးသမီးများနေ့အထိမ်းအမှတ် သက်ကြီးပုဂ္ဂိုလ်များသွားတု(အံကပ်) လှူဒါန်းခြင်းအခမ်းအနား ကျင်းပ

ရန်ကုန် ဇွန် ၁၈

ရန်ကုန်တိုင်းဒေသကြီး သာကေတမြို့နယ် ရှုခင်းသာလမ်းမပေါ်ရှိ သွားနှင့် ခံတွင်းအထူးကုဆေးရုံတွင် မြန်မာအမျိုးသမီးများနေ့အထိမ်းအမှတ် ရန်ကုန်တိုင်းဒေသကြီး အမျိုးသမီးရေးရာအဖွဲ့၊ မိခင်နှင့် ကလေးစောင့်ရှောက်မှုကြီးကြပ်ရေးအဖွဲ့နှင့် ပြည်သူ့ကျန်းမာရေးနှင့်ကုသရေးဦးစီးဌာနတို့ ပူးပေါင်း၍ သက်ကြီးပုဂ္ဂိုလ်များအား သွားတု(အံကပ်) လှူဒါန်းခြင်းအခမ်းအနားကို ဇွန် ၁၈ ရက်တွင် ကျင်းပသည်။

အခမ်းအနားတွင် ရန်ကုန်တိုင်းဒေသကြီး မိခင်နှင့် ကလေးစောင့်ရှောက်မှုကြီးကြပ်ရေးအဖွဲ့က သွားတု(အံကပ်)ပြုလုပ်ရန်အတွက် ကုန်ကျငွေကျပ် ၄၁၁၇၉၀၀ လှူဒါန်းခဲ့ကြောင်း သိရသည်။

သက်ကြီးပုဂ္ဂိုလ်များ သွားအံကပ်တပ်ဆင်ခြင်းကို ၂၀၂၄ ခုနှစ် ဒီဇင်ဘာ ၆ ရက်တွင် စတင်၍ သွားအံကပ်တပ်ဆင်ရန်လိုအပ်သည့် အသက် ၆၉ နှစ်မှ ၇၅ နှစ်အတွင်းရှိ သွားဆုံးရှုံးမှုအများဆုံး အဘိုးအဘွား ၄၄ ဦးအား သွားအံကပ်တပ်ဆင်ခြင်းများ ဆောင်ရွက်ပေးခြင်း၊ ဇွန် ၃ ရက်တွင် ဗိုလ်တထောင်ခရိုင် သာကေတမြို့နယ် သွားနှင့် ခံတွင်းအထူးကုဆေးရုံ၌ သက်ကြီးရွယ်အိုများအား သွားကျန်းမာရေးစစ်ဆေးကုသမှုပြုလုပ်ရန်ရှိသည့် ၃၂ ဦးအနက် ၂၅ ဦးအား သွားကျန်းမာရေးစစ်ဆေးမှုပြုလုပ်ပေးခဲ့သည်။ ထို့ပြင် ဗိုလ်တထောင်ခရိုင်၊ သဃ်္ဃန်းကျွန်းခရိုင်၊ ဒဂုံမြို့သစ်ခရိုင်၊ တိုက်ကြီးခရိုင်၊ အလုံခရိုင်တို့မှ သက်ကြီးရွယ်အို ၂၅ ဦးအား ရန်ကုန်တိုင်းဒေသကြီး မိခင်နှင့် ကလေးစောင့်ရှောက်မှုကြီးကြပ်ရေးအဖွဲ့ဥက္ကဋ္ဌ ဒေါ်နုနုဆွေနှင့်အဖွဲ့ဝင်များက သွားတု(အံကပ်) တပ်ဆင်ပေးပြီး မုန့်နှင့်အချိုရည်များ ထောက်ပံ့ခဲ့သည်။

ဆက်လက်ပြီး လာမည့်ဇူလိုင်လတွင်လည်း သွားအံကပ်တပ်ဆင်ရန်ကျန်ရှိသည့် ကမာရွတ်ခရိုင်၊ အင်းစိန်ခရိုင်၊ တိုက်ကြီးခရိုင်တို့မှ သက်ကြီးရွယ်အို ၃၃ ဦးအား အံကပ်များ ဆက်လက်တပ်ဆင်ပေးသွားမည်ဖြစ်ကြောင်း သိရသည်။ **ခင်ဝင်း(ပြန်/ဆက်)**

နေရောင်အောက်က သက်ရှိတွေကို စောင့်ရှောက်ဖို့ အိုဇုန်းလွှာကို ထိန်းသိမ်းစို့

အမေရိကန်နိုင်ငံအတွင်း၌ တစ်တော့ခ်သုံးစွဲမှုကာလကို တတိယအကြိမ် တိုးမြှင့်ပေး

ဝါရှင်တန် ဇွန် ၁၈

အမေရိကန်သမ္မတ ဒေါ်နယ်ထရမ့်သည်အမေရိကန်နိုင်ငံအတွင်း၌ တစ်တော့ခ်သုံးစွဲမှုကာလကို တတိယအကြိမ် တိုးမြှင့်ပေးမည်ဖြစ်ကြောင်း ပြောကြားသည်။

နိုင်ငံအတွင်း တစ်တော့ခ်အက်ပလီကေးရှင်း သုံးစွဲမှုကို ရပ်ဆိုင်းရန် ByteDance ကုမ္ပဏီ၏ နောက်ဆုံးသတ်မှတ်ရက်ကို သက်တမ်းတိုးရွှေ့ဆိုင်းပေးမည်ဖြစ်ပြီး အမေရိကန်တွင် ဆက်လက်လည်ပတ်နိုင်စေရန် ခွင့်ပြုပေးမည်ဖြစ်ကြောင်း အိမ်ဖြူတော်က ယမန်နေ့တွင် ပြောကြားသည်။

အဆိုပါသက်တမ်းတိုးမှုသည် ရက်ပေါင်း ၉၀ ကြာမြင့်မည်ဖြစ်ပြီး အမေရိကန်ပြည်သူများသည် ဒေတာအချက်အလက်များကို လုံခြုံစိတ်ချမှုဖြင့် တစ်တော့ခ်ကို ဆက်လက်သုံးစွဲနိုင်စေရန် စီစဉ်ဆောင်ရွက်လျက်ရှိကြောင်း သိရသည်။

ယခုသက်တမ်းတိုးမြှင့်မှုသည် ဇန်နဝါရီလတွင် ဒေါ်နယ်ထရမ့် သမ္မတရာထူးတာဝန်ယူပြီးနောက် တတိယအကြိမ်သက်တမ်းတိုးခြင်းဖြစ်သည်။

တစ်တော့ခ်သုံးစွဲမှုကို ၇၅ ရက်ကြာခွင့်ပြုပြီးနောက် ပိတ်ပင်မည့်အမိန့်တစ်ရပ်ကို ကနဦးတွင် လက်မှတ်ရေးထိုးခဲ့ပြီး ဧပြီလတွင် နောက်ထပ် ၇၅ ရက်သက်တမ်းတိုးခွင့်ကို ခွင့်ပြုခဲ့သည်။ နောက်ဆုံးသက်တမ်းတိုးမှုသည် ဇွန် ၁၉ ရက်တွင် သက်တမ်းကုန်ဆုံးမည်ဖြစ်သည်။

ထရမ့်သည် ၎င်း၏ပထမသက်တမ်းတွင် ByteDance ကုမ္ပဏီ၏ အမေရိကန်၌ လည်ပတ်လျက်ရှိသည့် လုပ်ငန်းဆောင်ရွက်မှုများကို အမေရိကန်ကုမ္ပဏီတစ်ခုသို့ မရောင်းချပါက အမေရိကန်တွင် တစ်တော့ခ်အက်ပလီကေးရှင်းကို ထိရောက်စွာ တားမြစ်ရန် ကြိုးပမ်းသည့်အမိန့်ကို လက်မှတ်ရေးထိုးခဲ့သည်။ သို့သော် အဆိုပါအမိန့်သည် အသက်ဝင်ခဲ့ခြင်းမရှိပေ။

သမ္မတဟောင်း ဂျိုးဘိုင်ဒင်သည် တစ်တော့ခ်ကို ရောင်းချ ရန် ByteDance ကုမ္ပဏီအား ရက်ပေါင်း ၂၇၀ အချိန်ပေးသည့် ဥပဒေတစ်ရပ်ကို ၂၀၂၄ ခုနှစ် ဧပြီလတွင် လက်မှတ်ရေးထိုးခဲ့သည်။ ဥပဒေအရ လိုက်နာရန် ပျက်ကွက်ပါက အက်ပဲနှင့် ဂူဂဲကဲ့သို့သော အက်ပ်စတိုးအော်ပရေတာများသည် ယခုနှစ် ဇန်နဝါရီ ၁၉ ရက် မှစ၍ ၎င်းတို့၏ပလက်ဖောင်းများမှ တစ်တော့ခ်ကို ဖယ်ရှားရမည်ဖြစ်သည်။

သို့သော် သမ္မတ ဒေါ်နယ်ထရမ့်သည် ၎င်း၏ ဒုတိယသက်တမ်းအတွက် ရာထူးတာဝန်များမထမ်းဆောင်မီ တစ်ရက်အလို ဇန်နဝါရီ ၁၉ ရက်တွင် တစ်တော့ခ်အား သုံးစွဲခွင့်ကို ပြန်လည်ခွင့်ပြုပေးခဲ့ကြောင်း သိရသည်။

ကိုးကား – အင်န်အိတ်ချ်ကေ
ဘာသာပြန် – အောင်ကျော်ကျော်

အင်ဒိုနီးရှားနိုင်ငံ၌ မီးတောင်ပေါက်ကွဲမှုကြောင့် ဘာလီအပန်းဖြေကျွန်းသို့ အသွားအပြန် လေယာဉ်ခရီးစဉ်များ ဖျက်သိမ်းခဲ့ရ

ဂျကာတာ ဇွန် ၁၈

အင်ဒိုနီးရှားနိုင်ငံ အရှေ့ပိုင်းတွင် မီးတောင်ပေါက်ကွဲမှုကြောင့် ဘာလီအပန်းဖြေကျွန်းသို့ အသွားအပြန် လေယာဉ်ခရီးစဉ်များကို ဖျက်သိမ်းခဲ့ရကြောင်း သိရသည်။

ဒေသဆိုင်ရာ အာဏာပိုင်များက သတိပေးချက်အခြေအနေကို အမြင့်ဆုံးအဆင့်သို့ သတ်မှတ်ခဲ့ပြီး မြစ်များအတွင်းသို့ မီးတောင်မှ နွံများ စီးဆင်းမှု အန္တရာယ်ကို သတိပေးထားသည်။

ဖလော်ရီစ် ကျွန်းပေါ်ရှိ လီဝိုတိုဘီ လာကီ-လာကီ မီးတောင်သည် ဇွန် ၁၇ ရက်တွင် ပေါက်ကွဲခဲ့ပြီး မီးခိုးပြာများ ၁၀ ကီလိုမီတာ အမြင့်သို့ လွင့်စင်ပျံတက်သွားကြောင်း အင်ဒိုနီးရှား မီးတောင် စောင့်ကြည့်ရေး အေဂျင်စီက ပြောကြားသည်။

မီးတောင်ပေါက်ကွဲမှုကြောင့် အနီးနားရှိ ရွာနှစ်ရွာမှဒေသခံများကို ဘေးလွတ်ရာသို့ ရွှေ့ပြောင်းပေးခဲ့ရကြောင်း သိရသည်။

မီးတောင်ပေါက်ကွဲမှုကြောင့် အသေအပျောက်မရှိသော်လည်း လမ်းများတွင် ပြာများနှင့် ကျောက်စရစ် အမြောက်အမြား ဖုံးလွှမ်းထားသည်။

အိမ်ရှေ့မြက်ခင်းပြင်တွင် မီးခိုးပြာများနှင့် ကျောက်ခဲများ မိုးရွာသကဲ့သို့ ကျလာကြောင်း အသက် ၃၄ နှစ်အရွယ်အမျိုးသမီးတစ်ဦးက မီးတောင်ပေါက်ကွဲမှု အတွေ့အကြုံကို ပြန်လည်ပြောကြားသည်။

ဘာလီလေဆိပ်သို့ အသွားအပြန် ပြည်တွင်းပြည်ပ ခရီးစဉ် ၃၀ ကျော်ကို ဖျက်သိမ်းခဲ့ကြောင်း လေဆိပ်အော်ပရေတာ၏ ထုတ်ပြန်ချက်အရ သိရသည်။ အဆိုပါလေကြောင်း ခရီးစဉ်များတွင် စင်ကာပူ၊ ဩစတြေးလျနှင့် အိန္ဒိယတို့မှ အများအပြား ပါဝင်သည်။

ကိုးကား – အင်န်အိတ်ချ်ကေ
ဘာသာပြန် – အောင်ကျော်ကျော်

ရုရှားနိုင်ငံ စိန့်ပီတာစဘတ်မြို့၌ နိုင်ငံတကာစီးပွားရေးဖိုရမ် ယနေ့စတင်ဖွင့်လှစ်

မော်စကို ဇွန် ၁၈

ရုရှားအစိုးရသည် စိန့်ပီတာစဘတ်မြို့၌ နှစ်စဉ်ကျင်းပမြဲဖြစ်သည့် နိုင်ငံတကာစီးပွားရေးဖိုရမ်ကို ယနေ့စတင်ဖွင့်လှစ်ခဲ့ကြောင်း သိရသည်။

ယင်းဖိုရမ်ကို လေးရက်ခန့်ကျင်းပသွားမည်ဖြစ်ပြီး နိုင်ငံပေါင်း ၁၄၀ မှ စီးပွားရေးခေါင်းဆောင်များနှင့် အစိုးရအရာရှိများ တက်ရောက်ကြသည်။ စိန့်ပီတာစဘတ် နိုင်ငံတကာ စီးပွားရေးဖိုရမ်သို့ တက်ရောက်သူများသည် တရုတ်၊ အိန္ဒိယနှင့် အရှေ့တောင်အာရှ၊ အရှေ့အလယ်ပိုင်းနှင့် တောင်အမေရိကနိုင်ငံတို့ ဖြစ်ကြသည်။

ဇွန် ၁၈ ရက်တွင် ဖိုရမ်သို့တက်ရောက်သူများသည် ရုရှားနှင့် နိုင်ငံတကာမှ ထုတ်ကုန်များအကြောင်းကို ဆွေးနွေးပြီး ထွန်းသစ်စနှင့် ဖွံ့ဖြိုးဆဲနိုင်ငံများ ပါဝင်သော BRICS မူဘောင်၏ အရေးပါမှုကို အလေးပေးပြောကြားကြောင်း သိရသည်။ ရုရှားသမ္မတ ဗလာဒီမာပူတင်သည် စီးပွားရေးဖိုရမ်၌ ဇွန် ၁၉ ရက်တွင် မိန့်ခွန်းပြောကြားဖွယ်ရှိကြောင်း သိရသည်။ **ကိုးကား – အင်န်အိတ်ချ်ကေ၊ ဘာသာပြန် – အောင်ကျော်ကျော်**

ဂျပန်နိုင်ငံ ဒေသအများအပြားတွင် အပူချိန်မြင့်တက်

တိုကျို ဇွန် ၁၈

ဂျပန်နိုင်ငံ ဒေသအများအပြားတွင် အပူလှိုင်း မြင့်တက်သည့်အတွက် အပူကြောင့်လေဖြတ်ခြင်းမဖြစ်စေရေး တာဝန်ရှိသူများက နိုင်ငံသားများအား သတိပေးပြောကြားသည်။

ဇွန် ၁၈ ရက်တွင် နိုင်ငံအလယ်ပိုင်း ကိုဖူမြို့၌ နေ့အပူချိန် ၃၈ ဒသမ ၂ ဒီဂရီ ဆဲလ်စီးယပ်၊ တာကာဆာကီမြို့၌ ၃၇ ဒသမ ၇ ဒီဂရီ ဆဲလ်စီးယပ်နှင့် ရှီဇူအိုကာမြို့၌ ၃၇ ဒသမ ၆ ဒီဂရီ ဆဲလ်စီးယပ်အထိ မြင့်တက်ခဲ့သည်။ ထို့ပြင် နာဂိုယာနှင့် ဂီဖူမြို့တွင် ၃၇ ဒီဂရီ ဆဲလ်စီးယပ်နှင့် ကျိုတို၊ ကိုဖူနှင့် ကူမာဂါရာမြို့တို့တွင် ၃၆ ဒီဂရီ ဆဲလ်စီးယပ် အသီးသီးရှိခဲ့သည်။

ယမန်နေ့ကလည်း နိုင်ငံအတွင်းရှိ ဒေသများတွင် နေ့အပူချိန်များမြင့်တက်ခဲ့ရာ ကိုဖူမြို့တွင် ၃၈ ဒသမ ၂ ဒီဂရီ ဆဲလ်စီးယပ်၊ တာကာဆာကီမြို့တွင် ၃၇ ဒသမ ၇ ဒီဂရီ ဆဲလ်စီးယပ်နှင့် ရှီဇူအိုကာမြို့တွင် ၃၇ ဒသမ ၆ ဒီဂရီ ဆဲလ်စီးယပ် အသီးသီးရှိခဲ့သည်။

တိုက်တွန်းပြောကြား

ရာမာနာရှီ၊ အိုက်ချီ၊ မိုင်၊ ဝါကာယာမာနှင့် ဖူကူအိုကာ စီရင်စုများတွင် အပူကြောင့် လေဖြတ်ခြင်းဆိုင်ရာ သတိပေးချက်များ ထုတ်ပြန်ခဲ့ပြီးနောက် အပူချိန်မြင့်တက်မှုကြောင့် ဒေသခံအချို့ဆေးရုံတက်ရောက်ခဲ့ရပြီး သေဆုံးမှုများရှိခဲ့သည်။ အပူဒဏ်သက်သာစေရေးအတွက် လေအေးပေးစက်များသုံးစွဲရန်နှင့် ရေဓာတ်လျော့နည်းမှုမရှိစေရေးအတွက် ရေများများသောက်သုံးရန် တာဝန်ရှိသူများက တိုက်တွန်းပြောကြားသည်။

ဂျပန်နိုင်ငံ၏ အရှေ့ပိုင်းတွင်မူ မိုးသည်းထန်စွာ ရွာသွန်းခြင်းမှတစ်ဆင့် မြေပြိုမှု၊ မြစ်ရေကြီးမှုနှင့် လေပြင်းတိုက်ခတ်မှုများ ဖြစ်ပွားနိုင်ကြောင်း တာဝန်ရှိသူများက သတိပေးခဲ့သည်။

ကိုးကား – အင်န်အိတ်ချ်ကေ
ဘာသာပြန် – စိုးသူရ

လာအိုသားဖွားသူနာပြုများ မိခင်နှင့် ကလေးစောင့်ရှောက်ရေးဆိုင်ရာ လုပ်ငန်းတာဝန်များကို ကျေပွန်စွာထမ်းရွက်ခဲ့ဟု အစိုးရပြောကြား

ဗီယင်ကျန်း ဇွန် ၁၈

လာအိုနိုင်ငံရှိ သားဖွားသူနာပြုများသည် နိုင်ငံအတွင်း မိခင်နှင့်ကလေးစောင့်ရှောက်ရေးလုပ်ငန်းများဆိုင်ရာ လုပ်ငန်းတာဝန်များကို ကျေပွန်စွာထမ်းရွက်သူများဖြစ်ကြောင်း လာအိုအစိုးရက ချီးကျူးဂုဏ်ပြုခဲ့သည်။

သားဖွားသူနာပြုများသည် မိခင်နှင့် ကလေးကျန်းမာရေးစောင့်ရှောက်မှုစနစ်၏ အသက်သွေးကြောများ ဖြစ်သောကြောင့် ၂၀၃၀ ပြည့်နှစ်တွင် နိုင်ငံအတွင်းရှိ ကျေးလက်နှင့် တောင်တန်းဒေသများရှိ ကျန်းမာရေးဌာနတိုင်း၌ သားဖွားသူနာပြု တစ်ဦးစီ တာဝန်ပေးအပ်နိုင်ရေး ရည်မှန်းချက်ထားရှိဆောင်ရွက်မည်ဖြစ်ကြောင်း ဗီယင်ကျန်းမြို့တော်၌ ကျင်းပသည့် နိုင်ငံတကာ သားဖွားသူနာပြုနေ့ အခမ်းအနားတွင် လာအိုနိုင်ငံ ကျန်းမာရေးဝန်ကြီးဌာန ဒုတိယဝန်ကြီး အက်ဖုန်း ဗီဆာသပ်ကပြောကြားသည်။

အဆိုပါအခမ်းအနားသို့ အစိုးရ တာဝန်ရှိသူများ၊ ကျန်းမာရေးဝန်ထမ်းများနှင့် ဖွံ့ဖြိုးတိုးတက်ရေး မိတ်ဖက်အဖွဲ့အစည်းများ တက်ရောက်ခဲ့ကြောင်း လာအိုသတင်းအေဂျင်စီက ပြောကြားသည်။

ကိုးကား – ဆင်ဟွာ၊ ဘာသာပြန် – စိုးသူရ

အမျိုးသမီးများကို တရုတ်ယောက်ျားယူရန် ပြောဆိုစည်းရုံးပြီး တရုတ်နိုင်ငံသို့ ပို့ဆောင်ပေးခဲ့ကြသူများအား လူကုန်ကူးမှုဖြင့် အလုပ်နှင့်ထောင်ဒဏ်ချမှတ်

နေပြည်တော် ဇွန် ၁၈

အမျိုးသမီးများကို တရုတ်ယောက်ျားယူရန် ပြောဆိုစည်းရုံးပြီး တရုတ်နိုင်ငံသို့ ပို့ဆောင်ပေးခဲ့ကြသူများအား လူကုန်ကူးမှုဖြင့် အလုပ်နှင့်ထောင်ဒဏ် ၂၀ နှစ်စီ ချမှတ်ခဲ့ကြောင်း မြန်မာနိုင်ငံရဲတပ်ဖွဲ့မှ သိရသည်။

ရှမ်းပြည်နယ် နမ္မတူမြို့နေ မ-----/ ၁၇/၂၀၂၅ နှစ် နှင့် မ-----/ ၁၆/၂၀၂၅ နှစ်တို့ နှစ်ဦးသည် ၂၀၂၃ ခုနှစ် (ရက်/လ) မမှတ်မိတွင် မူဆယ်မြို့ ဂိမ်းဆိုင်တွင် အလုပ်လုပ်ကိုင်နေစဉ် မဆိုင်ဟွမ်နှင့် ယခင်က လားရှိုးမြို့ Spa ဆိုင်၌ အလုပ်အတူလုပ်ကိုင်ခဲ့သူ မခမ်းလင်းမှ Tik Tok @User 217194 7360280 အကောင့်ဖြင့် ဆက်သွယ်၍ တရုတ်ကောင်မလေး လုပ်ရမည်၊ ယွမ် ၃၅၀၀၀ ရရှိမည်၊ မပျော်ပါက ပြန်ခေါ်ပေးမည်ဟု စည်းရုံးကာ မခမ်းလင်းမှ စိုင်းခမ်းကော်နှင့်ဇနီး မနန်းယွမ်းယာတို့ထံ ချိတ်ဆက်ပေးခဲ့ပြီး အဆိုပါလင်မယားမှ တရုတ်နိုင်ငံနေသူ မအေနန်းထံ ၎င်းတို့နှစ်ဦး၏ ဓာတ်ပုံရိုက်ယူ၍ ပို့ဆောင်ပေးခဲ့ကြောင်း စိုင်းခမ်းကော်မှ ၎င်းတို့နှစ်ဦးအား မူဆယ်-သိန္နီ-နမ့်တစ်သို့ ကားအဆင့်ဆင့်ဖြင့် ခေါ်ဆောင်ကာ အမည်မသိတည်းခိုခန်းသို့ ပို့ဆောင်ခဲ့စဉ် ၎င်းအမျိုးသမီးငယ်နှစ်ဦးမှ တရုတ်ယောက်ျားယူရန် ဆန္ဒမရှိတော့၍ မူဆယ်မြို့သို့ ထွက်ပြေးလာခဲ့သဖြင့် စိုင်းခမ်းကော်ပါလေးဦးအား ရဲအုပ် ခိုင်ထူးဗိုလ် မူဆယ်တပ်ဖွဲ့စု(၁၇)မှ တရားလိုပြုလုပ် တိုင်တန်းခဲ့ပြီး မူဆယ် မြို့မရဲစခန်းတွင် လူကုန်ကူးမှု တားဆီးနှိမ်နင်းရေး ဥပဒေဖြင့် အမှုရေးဖွင့် တရားစွဲတင်ပို့ခဲ့သည်။

မူဆယ်ခရိုင်တရားရုံးမှ ဇွန် ၁၆ ရက်တွင် တရားခံ စိုင်းခမ်းကော် ရပ်ကွက်(၆) နောင်ပိန်ရွာ ကျောက်မဲမြို့ ရှမ်းပြည်နယ်နှင့် မနန်းယွမ်းယာ ပုံဟရွာ စလန်းပုန်ထွန်အုပ်စု မိုင်းရယ်မြို့ ရှမ်းပြည်နယ်တို့ နှစ်ဦးအား လူကုန်ကူးမှု တားဆီးနှိမ်နင်းရေး ဥပဒေပုဒ်မ ၃၈(က)ဖြင့် အလုပ်နှင့်ထောင်ဒဏ်နှစ် ၂၀ ကျခံစေရန်နှင့် တိမ်းရှောင်တရားခံ မခမ်းလင်း အေးမေတ္တာ ဘုန်းကြီးကျောင်းအနီး အမှတ်(၂)ရပ်ကွက် ကျောက်မဲမြို့ ရှမ်းပြည်နယ်နှင့် မအေနန်း မိန်းတိန်မြို့ တရုတ်နိုင်ငံနေသူတို့နှစ်ဦးအား ရာဇဝတ်ကျင့်ထုံးဥပဒေပုဒ်မ ၈၇/၈၈ အတည်ပြု ထုတ်ဆင့်ခဲ့ကြောင်း သိရသည်။

သတင်းစဉ်

တရားမဝင်ကျောက်စိမ်းများ၊ လုပ်ငန်းသုံးပစ္စည်းများ၊ လူသုံးကုန်ပစ္စည်းများ၊ စားသောက်ကုန်ပစ္စည်းများ၊ လိုင်စင်မဲ့ယာဉ်များ၊ လိုင်စင်မဲ့ဆိုင်ကယ်များနှင့် တရားမဝင်ကုန်ပစ္စည်းတင်ယာဉ်များ သိမ်းဆည်းရမိ

နေပြည်တော် ဇွန် ၁၈

တရားမဝင်ကုန်သွယ်မှုတိုက်ဖျက်ရေး ဦးဆောင်ကော်မတီ၏ ကြီးကြပ်ကွပ်ကဲမှုဖြင့် တရားမဝင်ကုန်သွယ်မှုများကို ဥပဒေနှင့်အညီ ထိရောက်စွာ တားဆီးအရေးယူနိုင်ရေး ဆောင်ရွက်လျက်ရှိသည်။

ထိုသို့ဆောင်ရွက်လျက်ရှိရာ အကောက်ခွန်ဦးစီးဌာန၏ စီမံခန့်ခွဲမှုဖြင့် တာဝန်ကျပူးပေါင်းအဖွဲ့က စစ်ဆေးမှုများဆောင်ရွက်ခဲ့ရာ ဇွန် ၁၆ ရက်တွင် ရန်ကုန်အပြည်ပြည်ဆိုင်ရာလေဆိပ် (ကုန်လှောင်ရုံ) ၌ လေယာဉ်ခရီးစဉ်အမှတ် 8M-336, SF- 5608, DHL HAWB No. 2186667556 ဖြင့် ဟောင်ကောင်မှ တရားမဝင်တင်သွင်းလာသည့် ကျောက်စိမ်းဟုယူဆရသော လက်ကောက်ကွင်း ၁၅၀ (ခန့်မှန်းတန်ဖိုးငွေကျပ် ၄၅၀၀၀၀၀)ကိုလည်းကောင်း၊ ဇွန် ၁၇ ရက်တွင် ရန်ကုန်အပြည်ပြည်ဆိုင်ရာလေဆိပ်၌ MAI Airlines လေယာဉ်ခရီးစဉ်အမှတ် 8M-365/ SF-5768 ဖြင့် ထိုင်းနိုင်ငံမှ မြန်မာနိုင်ငံသို့ လိုက်ပါလာသည့် မြန်မာနိုင်ငံသား ခရီးသည်တစ်ဦး၏ ဝန်စည်အတွင်းမှ တရားဝင်စာရွက်စာတမ်း အထောက်အထားတင်ပြနိုင်ခြင်းမရှိသည့် လူသုံးကုန်ပစ္စည်းနှစ်မျိုး (ခန့်မှန်းတန်ဖိုးငွေကျပ် ၂၂၅၀၀၀၀) ကိုလည်းကောင်း စုစုပေါင်းခန့်မှန်းတန်ဖိုးငွေကျပ် ၆၇၅၀၀၀၀ ကို သိမ်းဆည်းရမိခဲ့ပြီး အကောက်ခွန် လုပ်ထုံးလုပ်နည်းများနှင့်အညီ အရေးယူဆောင်ရွက်လျက်ရှိသည်။

ထို့ပြင် ဇွန် ၁၇ ရက်တွင် တနင်္သာရီတိုင်းဒေသကြီး တရားမဝင်ကုန်သွယ်မှုတိုက်ဖျက်ရေးအထူးအဖွဲ့၏ စီမံခန့်ခွဲမှုဖြင့် တာဝန်ကျပူးပေါင်းအဖွဲ့များက စစ်ဆေးမှုများဆောင်ရွက်ခဲ့ရာ မြိတ်မြို့ တလိုင်းစုရပ်ကွက် တလိုင်းစု (၃)လမ်း အိမ်အမှတ် (၄)ရှိ ဂိုဒေါင်တစ်လုံးအတွင်းမှ တရားဝင်စာရွက်စာတမ်းအထောက်အထား တင်ပြနိုင်ခြင်းမရှိသည့် စားသောက်ကုန်ပစ္စည်းနှစ်မျိုး (ခန့်မှန်းတန်ဖိုးငွေကျပ် ၁၁၄၃၀၀၀၀) ကိုလည်းကောင်း၊ ကော့သောင်းမြို့ အေးရိပ်ငြိမ်ရပ်ကွက် ဦးအောင်ဇေယျ (၃)လမ်းရှိ ကမ်းနားဆိပ်၌စုပုံထားသော အကောက်ခွန်မဲ့ လုပ်ငန်းသုံးပစ္စည်းခြောက်မျိုး၊ စားသောက်ကုန်ပစ္စည်းတစ်မျိုး (ခန့်မှန်းတန်ဖိုးငွေကျပ် ၈၂၈၁၀၀၀၀) ကိုလည်းကောင်း စုစုပေါင်းခန့်မှန်းတန်ဖိုးငွေကျပ် ၉၄၂၄၀၀၀၀ ကို သိမ်းဆည်းရမိခဲ့ပြီး အကောက်ခွန်လုပ်ထုံးလုပ်နည်းများနှင့်အညီ အရေးယူဆောင်ရွက်လျက်ရှိသည်။

ထို့အတူ မန္တလေးတိုင်းဒေသကြီး တရားမဝင်ကုန်သွယ်မှုတိုက်ဖျက်ရေးအထူးအဖွဲ့၏ စီမံခန့်ခွဲမှုဖြင့် တာဝန်ကျပူးပေါင်းအဖွဲ့များက စစ်ဆေးမှုများဆောင်ရွက်ခဲ့ရာ မြစ်ငယ်စစ်ဆေးရေးဂိတ်၌ ရန်ကုန်မြို့မှ မန္တလေးမြို့သို့ မောင်းနှင်လာသည့် ယာဉ်တစ်စီးပေါ်မှ တရားဝင်စာရွက်စာတမ်း အထောက်အထားတင်ပြနိုင်ခြင်းမရှိသည့် လူသုံးကုန်ပစ္စည်း ၁၀ မျိုး (ခန့်မှန်းတန်ဖိုးငွေကျပ် ၁၁၅၈၁၀၀၀)နှင့်

ရန်ကုန်အပြည်ပြည်ဆိုင်ရာလေဆိပ်၌ သိမ်းဆည်းရမိမှု။

အဆိုပါပစ္စည်းများတင်ဆောင်လာသည့် Scania Bus တစ်စီး (ခန့်မှန်းတန်ဖိုးငွေကျပ် ၁၀၀၀၀၀၀၀၀)ကိုလည်းကောင်း၊ ရတနာပုံတံတား (မန္တလေး)စစ်ဆေးရေးဂိတ်၌ မန္တလေးမြို့မှ ကလေးမြို့သို့ သွားရောက်မည့် ယာဉ်တစ်စီးပေါ်မှ တရားဝင်စာရွက်စာတမ်း အထောက်အထားတင်ပြနိုင်ခြင်းမရှိသည့် လူသုံးကုန်ပစ္စည်းကိုးမျိုး (ခန့်မှန်းတန်ဖိုးငွေကျပ် ၂၇၀၁၅၅၀၀)နှင့် အဆိုပါပစ္စည်းများတင်ဆောင်လာသည့် Toyota Hilux Surf တစ်စီး (ခန့်မှန်းတန်ဖိုးငွေကျပ် ၃၀၀၀၀၀၀၀) ကိုလည်းကောင်း စုစုပေါင်းခန့်မှန်းတန်ဖိုးငွေကျပ် ၁၆၈၅၉၆၅၀၀ ကို သိမ်းဆည်းရမိခဲ့ပြီး အကောက်ခွန်လုပ်ထုံးလုပ်နည်းများနှင့်အညီ အရေးယူဆောင်ရွက်လျက်ရှိသည်။

အလားတူ ဇွန် ၁၇ ရက်တွင် ပြည်ထဲရေးဝန်ကြီးဌာန မြန်မာနိုင်ငံရဲတပ်ဖွဲ့၏ ဖမ်းဆီးရမိမှုစာရင်းများအရ လိုင်စင်မဲ့ယာဉ် ၁၅ စီးနှင့် လိုင်စင်မဲ့ဆိုင်ကယ် ၆၃ စီး သိမ်းဆည်းရမိခဲ့ပြီး သက်ဆိုင်ရာလုပ်ထုံးလုပ်နည်း ဥပဒေများနှင့်အညီ အရေးယူဆောင်ရွက်လျက်ရှိသည်။

ဇွန် ၁၆ ရက်နှင့် ၁၇ ရက်တို့တွင် ဖမ်းဆီးရမိမှုစုစုပေါင်းမှာ အမှုတွဲ ၁၂ မှု (ခန့်မှန်းတန်ဖိုးငွေကျပ် ၂၆၉၅၈၆၅၀၀)ကို သိမ်းဆည်းရမိခဲ့သည်။ တရားမဝင်တင်သွင်းမှုများကြောင့် သွင်းကုန်အစားအထိုး ပြည်တွင်းကုန်ထုတ်လုပ်မှုလုပ်ငန်းများနှင့် စက်မှုဇုန်များရှိ အသေးစား၊ အလတ်စားလုပ်ငန်းများကို ထိခိုက်နစ်နာမှုများ ဖြစ်ပေါ်စေပြီး နိုင်ငံ၏ စီးပွားရေးဦးတည်ချက်များကိုပါ ထိခိုက်စေနိုင်သည်။ သို့ဖြစ်၍ ၎င်းတရားမဝင်တင်သွင်းမှုများအား သက်ဆိုင်ရာတာဝန်ရှိသူများက ယခုထက်ပိုမို၍ တားဆီးစစ်ဆေး ကြပ်မတ်ဆောင်ရွက်သွားမည်ဖြစ်ကြောင်း တရားမဝင်ကုန်သွယ်မှု တိုက်ဖျက်ရေးဦးဆောင်ကော်မတီမှ သိရသည်။

သတင်းစဉ်

ဥပဒေဘောင်အတွင်း နေထိုင်ခြင်း ဘေးကင်းရန်ကွာ လွန်ချမ်းသာ

မြန်မာ့အသံနှင့်ရုပ်မြင်သံကြား

၁၉-၆-၂၀၂၅ ကြာသပတေးနေ့

MRTV HD

- ၀၆:၀၀ အန္တရာယ်ကင်းပရိတ်တရားတော် (မေတ္တသုတ်၊ ရတနသုတ်၊ မောရ်သုတ်)
- ၀၇:၀၀ နံနက်ခင်းသတင်း
- ၀၈:၄၀ လုပစ္စာပုံဖော်ထုဆစ်ထားသလ္လာမြေမှ သဘာဝတွင်းထွက်ကျောက်အလှဆင်ပစ္စည်းများ
- ၀၉:၁၀ NRC အစီအစဉ်
- ၁၀:၃၅ မြန်မာ့ရှေးဟောင်းပေ၊ ပရပိုက်အကြောင်းသိမှတ်ဖွယ်ရာများ
- ၁၁:၄၀ NEXT LEVEL
- ၁၂:၃၅ နိုင်ငံခြားဇာတ်လမ်းတွဲ 'လေနှင်ရာခရီး' (အပိုင်း-၄၀)
- ၁၃:၃၀ MRTV National News
- ၁၄:၀၀ နိုင်ငံခြားဇာတ်လမ်းတွဲ 'လှူစွမ်းကောင်းများခေတ်' (အပိုင်း-၃၀)
- ၁၅:၀၀ မျိုးဝုဏ်တင့်စေဆိုကရေးတီးအငွေ
- ၁၆:၄၅ ကျန်းမာရေးနှင့်ကိုက်ညီစားသုံးဆီနေကြာဆီ
- ၁၇:၁၀ Soccer View
- ၁၇:၂၅ လူမှုစီးပွားသတင်းများ
- ၁၈:၃၅ ပြည်ချစ်သားမွန်တေးသဝဏ်
- ၁၈:၄၅ သံစဉ်ချိုမြမြန်မာတေးအလှ
- ၁၉:၁၀ မြန်မာဇာတ်လမ်းတွဲ 'ငေါင်' (အပိုင်း-၁၅)
- ၂၀:၀၀ ပြည်တွင်းသတင်း၊ နိုင်ငံတကာသတင်း မိုးလေဝသအခြေအနေ
- ၂၁:၀၀ ပြည်ချစ်သားမွန်တေးသဝဏ်
- ၂၁:၁၀ သံစဉ်ဝေဖြာစတီရီယိုတေးကမ္ဘာ
- ၂၁:၃၀ မြန်မာ-တရုတ်နှစ်နိုင်ငံ ချစ်ကြည်ရေး (၇၅)နှစ်ပြည့် အထိမ်းအမှတ်အစီအစဉ် The Great Wall (သမိုင်းဝင်ယဉ်ကျေးမှု) (အပိုင်း-၇)
- ၂၂:၂၀ နိုင်ငံခြားဇာတ်လမ်းတွဲ 'လှူစွမ်းကောင်းများခေတ်' (အပိုင်း-၃၉)

mitv

- 07:01 Evergreen Classic: Myat Hsu Mon
- 07:05 Sri Ksetra, Field of Fortune & Glory (Part-2)
- 07:25 The Civil Twilight - 2
- 07:39 Centenary of Yangon University: International Relations Dept. (Part 2)
- 08:01 News
- 08:26 Asia Updates; Tsunami Observation
- 08:42 Exploring Hainan; Travel and Culture
- 09:01 The Art of Taxidermy: U Myo Naing
- 09:12 Three Beautiful Islands
- 09:32 The Mandolinist
- 10:01 News

Me

- ၀၆:၀၀ အဖွင့်၊ ဓမ္မပူဇာတေးသီချင်းများ
- ၀၆:၂၀ တိုင်းရင်းသားသီချင်း၊ အက (မွန်)
- ၀၆:၄၅ မြန်မာသံစဉ်တေးများ
- ၀၇:၀၀ နိုင်ငံခြားဇာတ်လမ်းတွဲ 'တောက်ပသောနေ့ရက်များဆီသို့' (အပိုင်း-၂၀)
- ၀၇:၄၅ စတီရီယိုတေးများ
- ၀၈:၀၅ ဆိုကရေးတီးဆုရ (ဒိုးပတ်အတီးပြိုင်ပွဲ၊ တစ်ဦးချင်းအကပြိုင်ပွဲ၊ ကဗျာလွတ်ယိမ်း)
- ၀၉:၀၀ ကာတွန်း 'ပိုးကောင်းကြီးဥယျာဉ်စွန့်စားခန်း' (အပိုင်း-၂၃)
- ၀၉:၂၀ စတီရီယိုတေးများ
- ၀၉:၃၅ မြန်မာရုပ်ရှင် 'မြူမှုန်း' 'စကားပြောသောအသည်းနှလုံး'

MRTV NRC

ကယား (၀၆:၀၀ မှ ၀၈:၀၀)
သဘာဝဖြစ်တည်တောင်ကွဲအလှရှိရာငွေတောင်ပြည်

စကောကရင် (၀၈:၀၀ မှ ၀၉:၀၀)
သံပရာသီးနှင့်ကျန်းမာရေး

အနောက်ပိုးကရင် (၀၉:၀၀ မှ ၁၀:၀၀)
ကရင်ရိုးရာဝက်သားနှင့်မျှစ်ပက်ထုပ်ပေါင်း

အရှေ့ပိုးကရင် (၁၀:၀၀ မှ ၁၁:၀၀)
ဆွေညီနောင်များဘာသာစကားဖြင့်ချစ်ကြည်စေမည် (အပိုင်း-၂)

ချင်း (လိုင်ဇိုး) (၁၁:၀၀ မှ ၁၂:၀၀)
နော်ဘူဘောဆုတောင်းတောင်သို့အလည်တစ်ခေါက်

ချင်း (ချိုး) (၁၂:၀၀ မှ ၁၃:၀၀)
ချင်း(ချိုး)ဘာသာစကားပြောကြရအောင် (အပိုင်း-၄)

မွန် (၁၃:၀၀ မှ ၁၅:၀၀)
ထန်းပင်ပေါ်ကတို့ဖေဖေ

ရခိုင် (၁၅:၀၀ မှ ၁၇:၀၀)
ထူးဆန်းဖွယ်ရာရခိုင်မလေ့ရှေးရိုးရာ (ရခိုင်ချိန်ခွင်)

ရှမ်း (၁၇:၀၀ မှ ၁၉:၀၀)
ခြင်ဆေးခွေနှင့်ကျန်းမာရေး

ဝ (၁၉:၀၀ မှ ၂၁:၀၀)
လူငယ်နှင့်လူ့ပတ်ဝန်းကျင် (အပိုင်း-၄)

ကချင် (၂၁:၀၀ မှ ၂၃:၀၀)
ဆိုင်းလတ်(Maka)နှင့်ခဏတာ

MRTV NEWS

- ၀၆:၀၀ အဖွင့်၊ တေးသီချင်း
- ၀၆:၄၀ အားကစားသတင်း
- ၀၈:၃၀ နိုင်ငံတကာသတင်း(LIVE)
- ၀၉:၀၀ ပြည်တွင်းသတင်း (LIVE)
- ၁၁:၀၀ ပြည်တွင်းသတင်း (LIVE)
- ၁၂:၃၀ နိုင်ငံတကာသတင်း(LIVE)
- ၁၄:၀၀ MRTV National News
- ၁၆:၀၀ သတင်းမှန်ကဏ္ဍ(LIVE)
- ၁၈:၄၅ ကမ္ဘာ့ဝန်းကျင်ဇီဝမျိုးကွဲစုံလင်
- ၁၉:၀၀ ပြည်တွင်းသတင်း (LIVE)
- ၁၉:၄၅ ကလပ်ကမ္ဘာ့ဖလားမှာစောင့်ကြည့်ရမယ့်ကစားသမားများ
- ၂၀:၀၀ ပြည်တွင်းသတင်း (LIVE)

MRTV PARLIAMENT

- ၀၉:၀၀ အဖွင့်၊ အလံ
- ၀၉:၁၅ ပြည်သူ့စစ်မှုထမ်းဥပဒေ ကျင့်သုံးနေသောနိုင်ငံများအကြောင်း သိကောင်းစရာများ 'အစ္စရေးနိုင်ငံ'
- ၀၉:၃၀ ဥပဒေရေးရာအဖြာဖြာဇာတ်လမ်းတို 'ကာကွယ်ခုခံပိုင်ခွင့်ရှိသောအပိုင်းအခြား'
- ၁၀:၀၀ ပြည်သူ့စစ်မှုထမ်းဥပဒေ ကျင့်သုံးနေသောနိုင်ငံများအကြောင်း သိကောင်းစရာများ
- ၁၀:၃၀ နိုင်ငံတကာရွေးကောက်ပွဲများအကြောင်း 'အာဝရိကနိုင်ငံ' (အပိုင်း-၁)
- ၁၁:၀၀ ရှေ့သို့ချီမည်ပန်းတိုင်ဆီ (အပိုင်း-၈၃)

MRTV FARMERS' HD

- ၀၆:၀၀ အဖွင့်၊ နိုင်ငံတော်သီချင်း
- ၀၆:၁၅ တောင်သူ့ဘဝမြှင့်တင်ဖို့စနစ်ကျလယ်မြေဖော်ထုတ်ကြပါစို့
- ၀၇:၀၀ တောင်သူလယ်သမားရေးရာသတင်းနှင့် မိုးလေဝသ
- ၁၈:၂၀ How Texas Farmers Use 127 Million Acres of Farmland - American Farming Documentary
- ၁၉:၀၀ The Flood
- ၂၀:၀၀ အချေအတင်(ဇာတ်လမ်း)
- ၂၂:၀၀ Holidate (နိုင်ငံခြားဇာတ်လမ်း)

MRTV SPORTS HD

- ၀၆:၀၀ အဖွင့်
- ၀၆:၂၀ လူငယ်တို့အတွက်လမ်းပြကြယ်
- ၀၆:၄၅ Sports Diary
- ၀၇:၄၀ Weekly Soccer Preview
- ၁၇:၀၀ အားကစားသတင်း
- ၂၀:၀၀ FIFA MFF U-19 Youth League (Replay) (Royal Noka Vs JV)

Scan Here

MRTV | MRTV | MRTV Radio | MRTV Radio

Education Channel ကို နေ့စဉ် နံနက် (၉:၀၀)နာရီမှ တစ်ကြိမ်လျှင် (၄)နာရီ (၆)ကြိမ်နှုန်း ထုတ်လွှင့်ပြသလျက်ရှိပါသည်။

အယ်ဒီတာ့ထံပေးစာ

ပညာရေးလောကလုံခြုံအေးချမ်းရေးအတွက် အားလုံးဝိုင်းဝန်းဆောင်ရွက်ပေးစေလို

လတ်တလောပြည်တွင်းမှာ ဖြစ်ပေါ်နေတဲ့ ပညာရေးလောကအပေါ် ခြိမ်းခြောက်နှောင့်ယှက်မှုတွေနဲ့ ပညာရေးဝန်ထမ်း ကျောင်းဆရာ ဆရာမတွေကို ဖမ်းဆီးသတ်ဖြတ်မှုတွေ ပိုမိုများပြားလာတာ၊ ပညာရေးလောကကို အဓိကပစ်မှတ်ထားပြီး အကြမ်းဖက်မှုတွေ မြင့်တက်လာနဲ့ပတ်သက်လို့ အယ်ဒီတာ့ထံပေးစာကဏ္ဍကနေ တစ်ဆင့် တင်ပြလိုပါတယ်ရှင့်။

ပညာသင်ယူခွင့်ဆိုတာ လူတိုင်းရရှိရမယ့် အခြေခံလူ့အခွင့်အရေးတစ်ရပ်ဖြစ်ပါတယ်။ ကမ္ဘာ့လူ့အခွင့်အရေးကြေညာစာတမ်း အပိုဒ် ၂၆၊ စာပိုဒ်ခွဲ(၁)မှာ **“လူတိုင်းတွင် ပညာသင်ယူခွင့်ရှိသည်။ ပညာသင်ကြားရေးသည် အနည်းဆုံး မူလတန်းနှင့် အခြေခံအဆင့်တို့တွင် အခမဲ့ဖြစ်ရမည်။ မူလတန်းပညာသည် မသင်မနေရဖြစ်ရမည်။ စက်မှုလက်မှုနှင့် အသက်မွေးဝမ်းကျောင်းပညာများကို လူအများသင်ယူနိုင်စေရမည်ဖြစ်ပြီး အဆင့်မြင့်ပညာရေးကို အရည်အချင်းအပေါ်အခြေခံ၍ အားလုံးတန်းတူရည်တူရရှိစေရမည်”**လို့ ပြဋ္ဌာန်းထားပါတယ်။ ပညာသင်ကြားခြင်းနဲ့ သင်ယူခြင်းဆိုတာ လူသားတစ်ဦးအဖြစ် ကိုယ်ရည်ကိုယ်သွေးအပြည့်အဝဖွံ့ဖြိုးစေဖို့၊ လူတစ်ဦးချင်းစီနဲ့ လူ့ဘောင်လောကတစ်ခုလုံး ငြိမ်းချမ်းရေးနဲ့ သာယာဝပြောစေဖို့အတွက် မဖြစ်မနေဆောင်ရွက်ကြရတာဖြစ်ပါတယ်။ အဲဒါကြောင့် မည်သည့်အစိုးရတက်တက်၊ မည်သည့်မူဝါဒကိုချမှတ်သည်ဖြစ်စေ ပညာသင်ကြားပေးခြင်းနဲ့ သင်ယူခြင်းတွေကို အနှောင့်အယှက်ကင်းကင်းနဲ့ ရှင်သန်ဖွံ့ဖြိုးစေဖို့ အားပေးကြရဖို့ဖြစ်ပါတယ်။ ကျွန်မတို့နိုင်ငံမှာ ၂၀၂၁ ခုနှစ် နိုင်ငံရေးအပြောင်းအလဲဖြစ်ပေါ်ခဲ့ပြီးနောက် နိုင်ငံရေးပဋိပက္ခတွေ ဖြစ်ပွားခဲ့တဲ့အချိန်ကနေစလို့ ပညာရေးလောကကို တိုက်ရိုက်ခြိမ်းခြောက်တာတွေ ပေါ်ပေါက်ခဲ့တာပါ။ ယနေ့အချိန်အထိ ကျောင်းဆရာ ဆရာမတွေကို ရန်သူတွေသဖွယ် အကြမ်းဖက်သတ်ဖြတ်မှုတွေကို လုပ်ဆောင်နေကြဆဲဖြစ်ပါတယ်။

လက်နက်ကိုင်ဆောင်ထားတာလည်းမရှိ၊ နိုင်ငံရေးနဲ့လည်း တိုက်ရိုက်မသက်ဆိုင်၊ စစ်ရေးပစ်မှတ်လည်းမဟုတ်တဲ့အပြင် အခြေခံလူ့အခွင့်အရေးဖြစ်တဲ့ လူတိုင်းပညာသင်ယူခွင့်ကို ဖြည့်ဆည်းပေးနေတဲ့ ကျောင်းဆရာ ဆရာမတွေဟာ လုပ်ကြံသတ်ဖြတ်မှုတွေရဲ့ သားကောင်တွေဖြစ်နေရပါတယ်။ ၂၀၂၁ ခုနှစ်ကနေစလို့ ယနေ့အချိန်အထိ ဆရာ ဆရာမ ၈၀ ကျော်ဟာ အကြမ်းဖက်သတ်ဖြတ်မှုတွေကြောင့် အသက်ဆုံးရှုံးခဲ့ရပါတယ်။ ပြီးခဲ့တဲ့ရက်ပိုင်းအတွင်း မကွေးတိုင်းဒေသကြီး နတ်မောက်မြို့နယ်နဲ့ မန္တလေးတိုင်းဒေသကြီး ညောင်ဦးမြို့နယ်တွေမှာ ဆရာမကြီးတွေ သတ်ဖြတ်ခံရတာ၊ ကျောင်းသား ကျောင်းသူတွေ တက္ကသိုလ်ဝင်စာမေးပွဲ ပြန်လည်ဖြေဆိုနေကြတဲ့အပေါ် ပြင်းပြင်းထန်ထန်ခြိမ်းခြောက်နှောင့်ယှက်နေတာ၊ မကွေးတိုင်းဒေသကြီး စေတုတ္တရာမြို့နယ်မှာ ကျောင်းဆရာမတွေနဲ့ ပညာရေးကောလိပ်ကျောင်းသား ကျောင်းသူတွေကိုပါ ရန်ရှာဖမ်းဆီးတာ၊ ကျောင်းတွေဖွင့်လှစ်ပြီး ပညာသင်ကြားနေတာကို ခြိမ်းခြောက်နှောင့်ယှက်တာတွေဟာ အခြေခံလူ့အခွင့်အရေးကို ချိုးဖောက်ကြတာဖြစ်ပါတယ်။

ဒါကြောင့် ပညာရေးလောကနဲ့ ပညာသင်ယူသင်ကြားမှုရပ်ဝန်းကြီးတစ်ခုလုံး အေးချမ်းသာယာရေးအပေါ် နိုင်ငံတော်က ဆောင်ရွက်ပေးနေတာနဲ့အတူ ပြည်သူတစ်ရပ်လုံးကလည်း ဝိုင်းဝန်းစောင့်ရှောက်ပေးကြပါ။ ဆရာ ဆရာမတွေ လုံခြုံစိတ်ချစွာနဲ့ ပညာသင်ကြားပေးနိုင်ဖို့၊ ကျောင်းသား ကျောင်းသူတွေအားလုံး အေးချမ်းပျော်ရွှင်စွာ ပညာသင်ယူခွင့်ရရှိစေဖို့၊ စာသင်ကျောင်းတွေနဲ့ ကျောင်းပရိဝုဏ်တွေ ထိခိုက်ပျက်စီးမှုတွေကနေ ကင်းဝေးစေဖို့နဲ့ ပညာရေးလောကကို ခုတုံးလုပ်ပြီး နိုင်ငံရေးအမြတ်ထုတ်ဖို့ ကြိုးစားနေကြတဲ့ အကြမ်းဖက်လူသတ်သမားများရန်ကနေ ရှောင်ရှားနိုင်ဖို့အတွက် အကြမ်းဖက်သမားများကို ပြတ်ပြတ်သားသားနှိမ်နင်းပြီး ပူးပေါင်းဖော်ထုတ်ကာကွယ်ပေးကြဖို့ နိုင်ငံတော်နဲ့ ပြည်သူအားလုံးကို ပညာရေးဝန်ထမ်း ဆရာ ဆရာမတွေအားလုံးကိုယ်စား ပညာရေးဝန်ထမ်းတစ်ဦးအနေနဲ့ ပေးစာကဏ္ဍကနေ တင်ပြတောင်းဆိုအပ်ပါတယ်ရှင့်။ **ပညာရေးဝန်ထမ်းတစ်ဦး**

ငလျင်ဒဏ်ကြောင့် ပျက်စီးဆုံးရှုံးမှုများဖြစ်ပေါ်ခဲ့သည့်ဒေသများ၌ ကူညီကယ်ဆယ်ရေးနှင့် ပြန်လည်ထူထောင်ရေးလုပ်ငန်းများ အင်တိုက်အားတိုက် ဆက်လက်ဆောင်ရွက်လျက်ရှိ

နေပြည်တော် ဇွန် ၁၈

မြန်မာနိုင်ငံတွင် လှုပ်ခတ်ခဲ့သော မန္တလေးငလျင်ကြီးကြောင့် ထိခိုက်ပျက်စီးခဲ့ရသည့် နေရာများ၌ ကူညီကယ်ဆယ်ရေးနှင့် ပြန်လည်ထူထောင်ရေးလုပ်ငန်းများကို အဖွဲ့အစည်းအသီးသီးက ဒေသခံပြည်သူများနှင့်ပူးပေါင်း၍ အင်တိုက်အားတိုက် ကူညီဆောင်ရွက်ပေးလျက်ရှိသည်။

ထိုသို့ ဆောင်ရွက်ပေးလျက်ရှိရာ ယနေ့တွင် ကာကွယ်ရေးဦးစီးချုပ်ရုံး(ကြည်း)မှ ဒုတိယဗိုလ်ချုပ်ကြီးသက်ပိုနှင့် တာဝန်ရှိသူများသည် စစ်ကိုင်းမြို့အတွင်းရှိ သကျဓိတာသီလရှင်စာသင်တိုက်နှင့် နဝလောဟာကျောင်းတိုက်များ၌ ငလျင်ပြီးနောက် သာသနိကအဆောက်အအုံများကို အဖွဲ့အစည်းအသီးသီးနှင့် စက်ယန္တရားကြီးများအသုံးပြု၍ အရှိန်အဟုန်မြှင့် အပြီးသတ်ဖယ်ရှားရှင်းလင်းပြီး ပြန်လည်တည်ဆောက်နေမှု အခြေအနေများနှင့် စစ်ကိုင်းမြို့အတွင်းရှိ ငလျင်ဘေးဒဏ်သင့် လူနေအဆောက်အအုံများ၊ လမ်းတစ်လျှောက် လမ်းဘေးဝဲ/ယာများရှိ အပြိုအပျက်များကို မြို့အင်္ဂါရပ်နှင့်အညီ သန့်ရှင်းသာယာလှပစေရေး ဆောင်ရွက်နေမှုတို့ကို ကြည့်ရှုအားပေးကာ လုပ်ငန်းဆောင်ရွက်နေသူများအား အချိုရည်များပေးအပ်ပြီး လိုအပ်သည်များကို တာဝန်ရှိသူများနှင့် ပေါင်းစပ်ညှိနှိုင်းဆောင်ရွက်ပေးသည်။

ဆက်လက်၍ စစ်ကိုင်းမြို့ ရွှေဟသံာတိုက်သစ် ဩဝါဒါစရိယဆရာတော်အား သွားရောက်ဖူးမြော်ကြည်ညိုကြပြီး ငလျင်ဒဏ်ကြောင့် ထိခိုက်ပျက်စီးခဲ့သော သာသနိကအဆောက်အအုံအား ပြန်လည်ပြုပြင်မွမ်းမံတည်ဆောက်နိုင်ရန်အတွက် ဒုတိယဗိုလ်ချုပ်ကြီးသက်ပိုနှင့် အလှူရှင်များက ငွေကျပ်သိန်း ၁၀၀ ကို ဆရာတော်ကြီးထံ ဆက်ကပ်လှူဒါန်း၍ ရေစက်သွန်းချအမျှဝေခဲ့သည်။

ထို့နောက် စစ်ကိုင်းမြို့ ငလျင်ဘေးဒဏ်သင့်ရဟန်း၊ သံဃာတော်များ၊ သီလရှင်များနှင့် လူပုဂ္ဂိုလ်များအား တပ်မတော်နယ်လှည့်ဆေးကုသရေးအဖွဲ့က ကျန်းမာရေးစောင့်ရှောက်ပေးနေမှု အခြေအနေများ၊ စစ်ကိုင်းတောင်ရှိ ငလျင်ဒဏ်ကြောင့် ပြိုကျပျက်စီးခဲ့သော ဘုန်းကြီးကျောင်း၊ သီလရှင်ကျောင်းများ ပြန်လည်တည်ဆောက်ရန်အတွက် လျာထားမြေလွတ်နေရာအား စက်ယန္တရားကြီးဖြင့် ဖယ်ရှားရှင်းလင်းနေမှုအခြေအနေများနှင့် အမှိုက်များစွန့်ပစ်သည့်နေရာသို့ သွားရောက်ကြည့်ရှုပြီး စနစ်တကျစွန့်ပစ်နိုင်ရေး တာဝန်ရှိသူများနှင့် ပေါင်းစပ်ညှိနှိုင်းဆောင်ရွက်ပေးသည်။

ကာကွယ်ရေးဦးစီးချုပ်ရုံး(ကြည်း)မှ ဒုတိယဗိုလ်ချုပ်ကြီး သက်ပို နဝလောဟာကျောင်းတိုက်တွင် ကြည့်ရှုစစ်ဆေးစဉ်။

အလားတူ ကာကွယ်ရေးဦးစီးချုပ်ရုံး(ကြည်း)မှ ဒုတိယဗိုလ်ချုပ်ကြီး စိုးတင့်နိုင်နှင့် တာဝန်ရှိသူများသည် မန္တလေးမြို့ အောင်မြေသာစံမြို့နယ် အနိုပ်တော်ရပ်ကွက်ရှိ Sky Villa နေရာတွင် ငလျင်ဒဏ်ကြောင့် ထိခိုက်ပျက်စီးခဲ့သော ရှင်းလင်းရန်ကျန်ရှိနေသည့် “ A ” အဆောင်အား စက်ယန္တရားကြီးများအသုံးပြု၍ ဖယ်ရှားရှင်းလင်းရေး လုပ်ငန်းများဆောင်ရွက်နေသည့်အခြေအနေနှင့် ဖယ်ရှားရှင်းလင်းရာမှ တွေ့ရှိသောပစ္စည်းများအား ပစ္စည်းလက်ခံရေးနှင့် ပြန်လည်အပ်နှံရေးအဖွဲ့ထံသို့ စနစ်တကျအပ်နှံမှု၊ ထိန်းသိမ်းထားရှိမှု အခြေအနေများကိုလည်းကောင်း၊ သက်ဆိုင်ရာပိုင်ရှင်များလက်ဝယ်သို့ ပြန်လည်လွှဲပြောင်းပေးနိုင်မှု အခြေအနေများကိုလည်းကောင်း ကြည့်ရှုစစ်ဆေး၍ တာဝန်ရှိသူများ၏တင်ပြချက်များအပေါ် လိုအပ်သည်များ ပေါင်းစပ်ညှိနှိုင်းဆောင်ရွက်ပေးသည်။

ယင်းနောက် ဒုတိယဗိုလ်ချုပ်ကြီး စိုးတင့်နိုင်နှင့်အဖွဲ့သည် ချမ်းအေးသာစံမြို့နယ် မောရဂီဝါရပ်ကွက်နှင့် အောင်နန်းအရှေ့ရပ်ကွက်ရှိ ငလျင်ဒဏ်ကြောင့် ပြိုကျပျက်စီးခဲ့သည့် အန္တရာယ်ရှိအဆောက်အအုံအပျက်အစီးများအား စက်ယန္တရားကြီးများအသုံးပြု၍ အင်တိုက်အားတိုက် ရှင်းလင်းဖယ်ရှားနေမှုများ၊ ချမ်းမြသာစည်မြို့နယ် ကျွန်းလုံးဥသျှောင်ရပ်ကွက်ရှိ ဒက္ခိဏာရာမ ဘုရားကြီးကျောင်းတိုက်အတွင်း ငလျင်ဒဏ်ကြောင့် ပြိုကျပျက်စီးခဲ့သော တမ္ဗဝတီကျောင်း၊ အလယ်တိုက်ကြီးတို့ရှိအပျက်အစီးများအား တပ်မတော်သားစစ်သည်များနှင့်အတူ စက်ယန္တရားကြီးများအသုံးပြု၍ ဖယ်ရှားရှင်းလင်းနေမှုအခြေအနေများကိုကြည့်ရှုအားပေးပြီး လုပ်ငန်းခွင်အန္တရာယ်မရှိစေရေး စနစ်တကျပြုလုပ်ဆောင်ရွက်သွားရန် မှာကြားကာ တာဝန်ရှိသူများ၏ တင်ပြချက်များအပေါ် လိုအပ်သည်များ ပေါင်းစပ်ညှိနှိုင်းဆောင်ရွက်ပေးခဲ့ကြောင်း သိရသည်။

သတင်းစဉ်

ကာကွယ်ရေးဦးစီးချုပ်ရုံး(ကြည်း)မှ ဒုတိယဗိုလ်ချုပ်ကြီး စိုးတင့်နိုင်နှင့် တာဝန်ရှိသူများ ချမ်းအေးသာစံမြို့နယ် အောင်နန်းအရှေ့ရပ်ကွက်ရှိ ငလျင်ဒဏ်ကြောင့်ပြိုကျပျက်စီးခဲ့သည့် အန္တရာယ်ရှိအဆောက်အအုံအပျက်အစီးများ ရှင်းလင်းဖယ်ရှားနေမှုကို ကြည့်ရှုစစ်ဆေးစဉ်။

သာပေါင်းမြို့နယ်၌ ရေပြင်အသက်ကယ် ဇာတ်တိုက်သရုပ်ပြ လေ့ကျင့်

သာပေါင်း ဇွန် ၁၈

ဧရာဝတီတိုင်းဒေသကြီး သာပေါင်းမြို့နယ်၌ ရေပြင်အသက်ကယ် ဇာတ်တိုက်သရုပ်ပြမှုကို ယနေ့နံနက်ပိုင်းက ငဝန်မြစ်ရေပြင်၌ လေ့ကျင့်ကြသည်။

ဇာတ်တိုက်လေ့ကျင့်သရုပ်ပြမှုကို မြို့နယ်မီးသတ်ဦးစီးအရာရှိ ဦးကျော်သူလွင်နှင့်တပ်ဖွဲ့ဝင်များ၊ အရန်မီးသတ်တပ်ဖွဲ့ဝင်များက ရေပြင်အသက်ကယ်ပြုလုပ်ခြင်း၊ ရေနစ်သူအား ရှေးဦးသူနာပြုနည်းဖြင့် အသက်ကယ်ခြင်း၊ အသက်ကယ်အင်္ကျီဝတ်ဆင်နည်း၊ အသက်ကယ် အင်္ကျီနှင့် အသက်ကယ်ဘောကွင်းမရှိသည့်နေရာတွင် ရေသန့်ဘူးအလွတ်များကို ရင်ဘတ်နှင့်ကျောတို့တွင် သေချာစွာကြိုးဖြင့် ခိုင်ခံ့စွာပတ်ချည်၍ ရေပေါ်တွင် ပေါ်နေနိုင်နည်း၊ ငါးဂါလန်ဆံ့ ပလတ်စတစ်ပုံးကို ရင်ဘတ်တွင် ထွေးပိုက်၍ အသက်ကယ်ဘောအဖြစ် အသုံးပြုနည်းတို့ကို အသိပညာပေးဟောပြောကာ လက်တွေ့ပါဝင်ပူးပေါင်း ဇာတ်တိုက်လေ့ကျင့်သရုပ်ပြကြသည်။

အဆိုပါ ဇာတ်တိုက်လေ့ကျင့်မှုကို မြို့နယ် စီမံအုပ်ချုပ်ရေးအဖွဲ့ ဥက္ကဋ္ဌ ဦးမင်းဇောထိုက်နှင့် တာဝန်ရှိသူများ၊ မြို့နယ် လူမှုကူညီရေး အသင်းအဖွဲ့ဝင်များနှင့် ပြည်သူများက ကြည့်ရှုအားပေးခဲ့ကြောင်း သိရသည်။

မြို့နယ်(ပြန်/ဆက်)

ကလေးမြို့၌ သဘာဝပတ်ဝန်းကျင်ထိန်းသိမ်းရေးနှင့် လူငယ်များ၏အခန်းကဏ္ဍအကြောင်း အသိပညာပေးဆွေးနွေး

ကလေး ဇွန် ၁၈

စစ်ကိုင်းတိုင်းဒေသကြီး ကလေးမြို့ ခရိုင်ပြန်ကြားရေးနှင့်ပြည်သူ့ဆက်ဆံရေးဦးစီးဌာနတွင် သဘာဝပတ်ဝန်းကျင်ထိန်းသိမ်းရေးနှင့် လူငယ်များ၏ အခန်းကဏ္ဍအကြောင်း အသိပညာပေးဆွေးနွေးပွဲကို ယနေ့နံနက်ပိုင်းက လူထုအခြေပြုဗဟိုဌာန၌ ကျင်းပသည်။

ပြောကြား

ဦးစွာ ကလေးခရိုင် ပြန်ကြားရေးနှင့် ပြည်သူ့ဆံရေးဦးစီးဌာန လက်ထောက်ညွှန်ကြားရေးမှူး (တာဝန်ပေး) ဒေါ်ရွှေရည်တင်က ဆွေးနွေးပွဲကျင်းပခြင်းနှင့်ပတ်သက်၍ ပြောကြားခဲ့ပြီး ကလေးခရိုင် ပတ်ဝန်းကျင်ထိန်းသိမ်းရေးဦးစီးဌာန ဦးစီးအရာရှိ ဒေါ်ဟေမာဆွေက သဘာဝပတ်ဝန်းကျင်နှင့် လူငယ်များ၏ အခန်းကဏ္ဍဆိုင်ရာရည်ရွယ်ချက်များ၊ ရာသီဥတုပြောင်းလဲမှု၊ ပတ်ဝန်းကျင်ညစ်ညမ်းမှု၊ ဇီဝ မျိုးစုံ

မျိုးကွဲများဆုံးရှုံးမှု၊ လူငယ်များတက်ကြွစွာ ပူးပေါင်းပါဝင်ခြင်းများကို ပြောကြားခဲ့ကြောင်း သိရသည်။

ခရိုင်(ပြန်/ဆက်)

တပ်ကုန်းမြို့နယ်၌ စိုက်ပျိုးထုတ်လုပ်မှုကိုအထောက်အကူဖြစ်စေသည့် AI ဉာဏ်ရည်တုနည်းပညာပြန့်ပွားရေးလုပ်ငန်း ဆောင်ရွက်

တပ်ကုန်း ဇွန် ၁၈

နေပြည်တော် တပ်ကုန်းမြို့နယ် စိုက်ပျိုးရေးဦးစီးဌာန ဦးစီးအရာရှိ ဦးအေးမင်းထွန်းကြီးကြပ်ပြီး တောင်သူများအနေဖြင့် ခေတ်မီနည်းပညာများ လက်လှမ်းမီစေရန်နှင့် စိုက်ပျိုးထုတ်လုပ်မှုကို အထောက်အကူဖြစ်စေရန် AI ဉာဏ်ရည်တုနည်းပညာ ပြန့်ပွားရေးလုပ်ငန်းများ ဆောင်ရွက်ပေးလျက်ရှိရာ ယနေ့နံနက်ပိုင်းက ကျားသေအိုင်ကျေးရွာအုပ်စုတွင် သင်ကြားပေးသည်။

အဆိုပါ နည်းပညာများကို တပ်ကုန်းမြို့နယ် စိုက်ပျိုးရေး နည်းပညာပေး ဝန်ထမ်းများက ကျေးရွာစိုက်ပျိုးစီးပွားအသိပညာပေးစင်တာ (KC) ခန်းမများ၊ ကျေးရွာဓမ္မာရုံများ၊ ကျေးရွာ အစည်းအဝေး ခန်းမများတွင် တောင်သူများ၏ ဖုန်းထဲသို့ Softwareများ ထည့်သွင်းပေးခြင်း၊ အသုံးပြုခြင်း နည်းလမ်းများ စမ်းသပ်ပြသခြင်း စသည့် ပညာပေးလုပ်ငန်းများ ဆောင်ရွက်ပေးခဲ့ရာ ယနေ့အထိ ကျေးရွာအုပ်စု ၂၀၊ ကျေးရွာပေါင်း ၇၅ ရွာ၊ ဝန်ထမ်းနှင့် တောင်သူ စုစုပေါင်း ၆၀၅ ဦးတို့ကို AI ဉာဏ်ရည်တု နည်းပညာ ပြန့်ပွားရေး လုပ်ငန်းများ ဆောင်ရွက်ပေးပြီး ဖြစ်ကြောင်း သိရသည်။

တင်စိုးလွင်

ရန်ကင်းမြို့နယ် အထွေထွေအုပ်ချုပ်ရေးဦးစီးဌာနရုံး၌ လုပ်ငန်းညှိနှိုင်းအစည်းအဝေးကျင်းပ

ရန်ကင်း ဇွန် ၁၈

ရန်ကုန်တိုင်းဒေသကြီး ရန်ကင်းမြို့နယ် အထွေထွေအုပ်ချုပ်ရေး ဦးစီးဌာနရုံး အစည်းအဝေးခန်းမ၌ ဌာနဆိုင်ရာများနှင့် ရပ်ကွက်အုပ်ချုပ်ရေးမှူးများ လုပ်ငန်းညှိနှိုင်းအစည်းအဝေးကို ယနေ့မွန်းလွဲပိုင်းက ကျင်းပသည်။

ဦးစွာ ခရိုင်စီမံအုပ်ချုပ်ရေးအဖွဲ့ဥက္ကဋ္ဌ ဦးဇော်မိုးထိုက်က လုံခြုံရေးနှင့် တရားဥပဒေစိုးမိုးရေး၊ ရွေးကောက်ပွဲဆိုင်ရာကိစ္စရပ်များ၊ အထက်ဌာနများမှ မှာကြားထားသော လမ်းညွှန်မှာကြားချက်များ၊ ရုံးများ ဥပဓိရုပ်ကောင်းမွန်ရေး၊ ရပ်ကွက်များအတွင်းရေစီးရေလာကောင်းမွန်ရေး၊ တည်ဆောက်ရေးလုပ်ငန်းများ အချိန်မီပြီးစီးရေး၊ ပြည်သူ့စစ်မှုထမ်း ပူးပေါင်းပါဝင်ဆောင်ရွက်စေရေးတို့ကို ပြောကြားသည်။

ယင်းနောက် အခမ်းအနားသို့ တက်ရောက်လာကြသူများက အထွေထွေ ဆွေးနွေးခဲ့ကြကြောင်း သိရသည်။

လှလှထွေး(ပြန်/ဆက်)

ရန်ကုန်မြို့နှင့် မန္တလေးမြို့အတွက် ရည်ညွှန်းလက်ကားဈေးနှုန်းများနှင့် ပြည်ထောင်စုနယ်မြေ နေပြည်တော်၊ တိုင်းဒေသကြီး/ပြည်နယ် မြို့တော်များအတွက် ရည်ညွှန်းလက်လီဈေးနှုန်းများ

၁၉-၆-၂၀၂၅ ကျပ်/လီတာ

Fuel (လက်လီဈေးနှုန်း)	ရန်ကုန်	မန္တလေး	နေပြည်တော်	ပခုက္ကူ	မကွေး	ထားဝယ်	မူဆယ်	ပုသိမ်	မြစ်ကြီးနား	စစ်တွေ	ဗန်းမော်	မော်လမြိုင်	လားရှိုး	တောင်ကြီး	လွိုင်ကော်	ဟားခါး
92 Ron	၂၈၅၀	၂၉၆၀	၂၉၃၀	၂၈၆၅	၂၉၇၀	၂၉၈၅	၃၀၀၀	၂၉၂၀	၄၅၀၅	၃၂၁၅	၂၉၃၅	၂၉၄၀	၃၀၁၀	၂၉၇၅	၂၉၉၅	၃၂၅၀
95 Ron	၂၉၁၅	၃၀၃၀	၂၉၉၅	၂၉၃၀	၃၀၃၅	၃၀၅၀	၃၀၇၀	၂၉၈၅	၄၅၆၀	၃၂၈၀	၃၀၀၅	၃၀၀၅	၃၀၇၅	၃၀၄၀	၃၀၆၀	၃၃၂၀
HSD (500 ppm)	၂၄၁၀	၂၅၂၅	၂၄၉၀	၂၄၂၅	၂၅၃၀	၂၅၄၅	၂၅၆၀	၂၄၈၀	-	၂၇၇၅	၂၅၀၀	၂၅၀၀	၂၅၇၀	၂၅၃၅	၂၅၅၅	၂၈၁၅
HSD (50 ppm)	၂၉၉၀	၃၁၀၅	၃၀၇၀	၃၀၀၅	၃၁၁၀	၃၁၂၅	၃၁၄၀	၃၀၆၀	၄၈၃၀	၃၃၅၅	၃၀၈၀	၃၀၈၀	၃၁၅၀	၃၁၁၅	၃၁၃၅	၃၃၉၅
HSD (10 ppm)	၂၉၉၀	၃၁၀၅	၃၀၇၀	၃၀၀၅	၃၁၁၀	၃၁၂၅	၃၁၄၀	၃၀၆၀	-	၃၃၅၅	၃၀၈၀	၃၀၈၀	၃၁၅၀	၃၁၁၅	၃၁၃၅	၃၃၉၅

ကျပ်/လီတာ

Fuel (လက်ကားဈေးနှုန်း)	ရန်ကုန်	မန္တလေး
92 Ron	၂၆၀၄	၂၇၇၁
95 Ron	၂၇၄၉	၂၈၃၇
HSD (500 ppm)	၂၂၅၉	၂၃၃၄
HSD (50 ppm)	၂၈၂၁	၂၉၀၇
HSD (10 ppm)	၂၈၂၁	၂၉၀၇

မှတ်ချက်။ (၁) MOPS ဈေးနှုန်းပေါ်တွင် အခြေခံတွက်ချက်ထားခြင်းဖြစ်ပါသည်။

(၂) သုံးစွဲသူမိဘပြည်သူများအနေဖြင့် စက်သုံးဆီများဝယ်ယူသုံးစွဲရာတွင် ကျေနပ်မှုမရှိပါက ကော်မတီ၏ အောက်ဖော်ပြပါဖုန်းနံပါတ်များသို့ လုံခြုံစိတ်ချစွာဖြင့် သတင်းပေးတိုင်ကြားနိုင်ပါကြောင်း အသိပေးအပ်ပါသည်-

၀၆၇- ၄၁၁၃၇၃၊ ၀၉-၂၅၄၆၂၅၄၇၇

၀၆၇- ၄၁၁၂၈၂၊ ၀၉-၇၇၅၂၉၃၆၃၂

စက်သုံးဆီတင်သွင်းသိုလှောင်ဖြန့်ဖြူးခြင်းလုပ်ငန်းကြီးကြပ်ရေးကော်မတီ

ကျိုက်ထိုမြို့၌ အသိပညာပေးဟောပြောပွဲပြုလုပ်

ကျိုက်ထို ဇွန် ၁၈

မွန်ပြည်နယ် ကျိုက်ထိုမြို့နယ်ရဲတပ်ဖွဲ့၏ (၃၈)ကြိမ်မြောက် အပြည်ပြည်ဆိုင်ရာ မူးယစ်ဆေးဝါးအလွဲသုံးမှုနှင့် တရားမဝင်ရောင်းဝယ်မှု တိုက်ဖျက်ရေးနေ့ အထိမ်းအမှတ် အသိပညာပေးဟောပြောပွဲကို ယမန်နေ့နံနက်ပိုင်းက ကျိုက်ထိုမြို့အမှတ်(၁) အခြေခံပညာအထက်တန်းကျောင်း ရာပြည့်ခန်းမ၌ ကျင်းပသည်။

ဦးစွာကျိုက်ထိုမြို့နယ်ပညာရေးမှူး ဦးမောင်ညိုက အမှာစကား ပြောကြားပြီး အမှတ်(၆၂) မူးယစ်ဆေးဝါးတားဆီးနှိမ်နင်းရေး ရဲတပ်ဖွဲ့စုမှရဲမှူးတင်ကိုကိုက မူးယစ်ဆေးဝါးနှင့်ပတ်သက်သည့် အသိပညာ၊ မြို့နယ်ရဲတပ်ဖွဲ့မှူး ရဲမှူးကျော်စွာဦးက မုဒိမ်းမှုလျော့နည်းကျဆင်းရေးနှင့် အမှတ်(၇၈)ယာဉ်ထိန်း ရဲတပ်ဖွဲ့စုမှ ရဲအုပ်နိုင်ထွန်းက ယာဉ်စည်းကမ်း၊ လမ်းစည်းကမ်းတို့ကို ဟောပြောဆွေးနွေးကြသည်။

ထို့နောက် မှုခင်းအသိပညာပေး၊ ယာဉ်စည်းကမ်း၊ လမ်းစည်းကမ်း အသိပညာပေးခြင်းနှင့်ပတ်သက်သည့်မေးခွန်းများ ဖြေဆိုနိုင်သည့် ကျောင်းသား ကျောင်းသူများအား ဆုများချီးမြှင့်ကာ လက်ကမ်းစာစောင်များ ဖြန့်ဝေပေးခဲ့ကြောင်း သိရသည်။

ကျိုက်ထို(ပြန်/ဆက်)

ရေနံချောင်းမြို့၌ ကမ္ဘာ့သဲကန္တာရဖြစ်ထွန်းမှုနှင့် မိုးခေါင်ရေရှားမှု တိုက်ဖျက်ရေးနေ့အထိမ်းအမှတ် မိုးရာသီသစ်ပင်စိုက်ပျိုးပွဲကျင်းပ

ရေနံချောင်း ဇွန် ၁၈

မကွေးတိုင်းဒေသကြီးအစိုးရအဖွဲ့မှ ဇွန် ၁၇ ရက်တွင် ကျရောက်သည့် "ကမ္ဘာ့သဲကန္တာရ ဖြစ်ထွန်းမှုနှင့် မိုးခေါင်ရေရှားမှု တိုက်ဖျက်ရေးနေ့" အထိမ်းအမှတ် မိုးရာသီသစ်ပင်စိုက်ပျိုးပွဲကို ယမန်နေ့ နံနက်ပိုင်းက ရေနံချောင်းမြို့ အပူပိုင်းဒေသစိမ်းလန်းစိုပြည်ရေးဦးစီးဌာန၏ အထူးစိမ်းလန်းစိုပြည်ရေးဇုန်စီမံကိန်းဧရိယာ၌ ကျင်းပသည်။

ဦးစွာ တိုင်းဒေသကြီးဝန်ကြီးချုပ် ဦးတင့်လွင်က သစ်တောသစ်ပင်များသည် လေထုထဲရှိ ကာဗွန်ဒိုင်အောက်ဆိုက်ကိုစုပ်ယူပြီး လူသားများနှင့် သဘာဝပတ်ဝန်းကျင်ကို အကျိုးပြုသည့် အောက်စီဂျင်ကို ထုတ်လွှင့်ပေးသည့်အတွက် သစ်တောသစ်ပင်များကို နှစ်စဉ်စိုက်ပျိုးထိန်းသိမ်းသင့်ကြောင်း အမှာစကား ပြောကြားသည်။

ထို့နောက် တိုင်းဒေသကြီးဝန်ကြီးချုပ် ဦးတင့်လွင်၊ အနောက်ပိုင်းလေတပ်ကွပ်ကဲမှုဌာနချုပ်မှူး ဗိုလ်ချုပ်သိန်းထွန်းဦးနှင့် အစိုးရအဖွဲ့ဝင်ဝန်ကြီးများက စိုက်ပျိုးမည့်သစ်ပင်များကို တာဝန်ရှိသူများထံ ပေးအပ်သည်။ ဆက်လက်၍ တက်ရောက်လာသူများနှင့်အတူ ဒေသစိမ်းလန်းစိုပြည်ရေးနှင့် ရေမြေထိန်းသိမ်းရေး အထောက်အကူပြု တမာ ၁၆၈ ပင်၊ မဲဇလီ ၁၆၈ပင်၊ ပဲချယ်ရီ ၁၆၈ပင်၊ ဖျောက်ဆိပ် ၁၇၁ ပင် စုစုပေါင်း ပျိုးပင် ၆၇၅ပင်ကို စုပေါင်းစိုက်ပျိုးပြီး သစ်ပင်စိုက်ပျိုးနေမှုများကို လှည့်လည်ကြည့်ရှုအားပေးသည်။

မြို့နယ်(ပြန်/ဆက်)

မြို့နယ်အဆင့် မိုးရာသီသစ်ပင်စိုက်ပျိုးပွဲ ကျင်းပ

ပဲခူး ဇွန် ၁၈

ပဲခူးမြို့နယ်သစ်တောဦးစီးဌာနနှင့် ပန်းပျိုးလက်ဘုန်းတော်ကြီးသင်ပညာရေးပရဟိတကျောင်းတို့ ပူးပေါင်းကျင်းပသည့် မြို့နယ်အဆင့်

မိုးရာသီသစ်ပင်စိုက်ပျိုးပွဲကို ဇွန် ၁၇ ရက် နံနက်ပိုင်းက ထုံးကြီးကျောက်တန်းကျေးရွာ ပန်းပျိုးလက်ဘုန်းတော်ကြီးကျောင်း၌ ကျင်းပသည်။

ဦးစွာ ပန်းပျိုးလက်ဘုန်းတော်ကြီးသင်ပညာရေးကျောင်း ဆရာတော်က ကြိုဆိုနှုတ်ခွန်းဆက်စကားမိန့်ကြားပြီး ပဲခူးမြို့နယ်သစ်တောဦးစီးဌာန ဦးစီးအရာရှိဦးတင်ထွန်းက မိုးရာသီသစ်ပင်စိုက်ပျိုးပြုစုထိန်းသိမ်းရေးနှင့်ပတ်သက်၍ အသိပညာပေးဟောပြောကာ သဘာဝပတ်ဝန်းကျင်ထိန်းသိမ်းရေးဆိုင်ရာ မှတ်တမ်းဗွီဒီယိုကို ပြသသည်။

ယင်းနောက် အခမ်းအနားသို့တက်ရောက်လာကြသည့် ဒေသခံပြည်သူများက ပန်းပျိုးလက်ဘုန်းတော်ကြီးသင်ပညာရေးကျောင်း ဆရာတော်နှင့်အတူ အင်းတကော်-ကျောက်တန်းလမ်းဘေး ဝဲ/ယာတွင် စိမ်းလန်းစိုပြည်ရေးအနေဖြင့် အရိပ်ရအပွင့်ပွင့်ပြီး မျက်စိပသာဒဖြစ်စေသည့် ခရေ၊ ကံ့ကော်၊ ပိတောက်၊ ပျဉ်းမ၊ ငုရွှေဝါ၊ စိန်ပန်းနီ၊ စိန်ပန်းဝါ၊ တည်၊ မန်ကျည်းရှားစသည့် ပျိုးပင်ပေါင်း၁၁၀၀ ကို စုပေါင်းစိုက်ပျိုးခဲ့ကြကြောင်း သိရသည်။

တင်စိုး(ပဲခူး)

Myanmar - Vietnam Construction Business Matching ပြုလုပ်မည်

ရန်ကုန် ဇွန် ၁၈

မြန်မာနိုင်ငံဆောက်လုပ်ရေးဆိုင်ရာ လုပ်ငန်းရှင်များအသင်းချုပ်နှင့် ဗီယက်နမ်စီးပွားရေးလုပ်ငန်းရှင်များအဖွဲ့တို့က Myanmar – Vietnam Construction Business Matching ကို ဇွန် ၂၃ ရက်တွင် သင်္ဃန်းကျွန်းမြို့နယ် သံသုမာလမ်းနှင့် ဝေဇယန္တာလမ်းထောင့်ရှိ မြန်မာနိုင်ငံဆောက်လုပ်ရေးဆိုင်ရာ လုပ်ငန်းရှင်များအသင်းချုပ်၌ ပြုလုပ်မည်ဖြစ်သည်။

မြန်မာ – ဗီယက်နမ်စီးပွားရေးလုပ်ငန်းရှင်များ တွေ့ဆုံပွဲ အကြိုညှိနှိုင်းအစည်းအဝေးကို ဇွန် ၁၇ ရက်က အသင်းချုပ်တွင် ပြုလုပ်ရာ ဗီယက်နမ်သံရုံးအရာရှိ Mr. Nguyen Van Bay နှင့် အဖွဲ့ဝင်များ၊ မြန်မာနိုင်ငံဆောက်လုပ်ရေးဆိုင်ရာ လုပ်ငန်းရှင်များအသင်းချုပ် ပြည်တွင်းပြည်ပဆက်ဆံရေးကော်မတီဥက္ကဋ္ဌ ဦးသူရိန်အောင်၊ အထွေထွေအတွင်းရေးမှူးချုပ် ဦးကိုကိုလေးနှင့် ဗဟိုကော်မတီဝင်များ တက်ရောက်ကြသည်။

မြန်မာနိုင်ငံမှ ဆောက်လုပ်ရေးလုပ်ငန်းရှင်များ၊ အင်ဂျင်နီယာများ၊ ကုန်ပစ္စည်းထုတ်လုပ်တင်သွင်းသူများက ဗီယက်နမ်ကုမ္ပဏီ ၂၂ ခုမှ လုပ်ငန်းအမျိုးအစား၂၀ ကျော်ပါဝင်သည့် ဗီယက်နမ်စီးပွားရေးလုပ်ငန်းရှင်များနှင့်တွေ့ဆုံဆွေးနွေးကြမည်ဖြစ်သည်။

ပါဝင် တက်ရောက်လေ့လာဆွေးနွေးလိုသူများသည် ဖုန်း – ၀၉ ၈၉၃၂၁၇၁၀၉ နှင့် ၀၉၆၆၀၂၈၂၀၀၀ တို့သို့ ကြိုတင်ဆက်သွယ်စာရင်းပေးရမည်ဖြစ်ကြောင်း သိရသည်။ **မျိုးမင်းသူရ**

သာပေါင်းမြို့နယ်၌ မိုးရာသီစုပေါင်းသစ်ပင်စိုက်ပျိုးပွဲ ကျင်းပ

သာပေါင်း ဇွန် ၁၈

ဧရာဝတီ တိုင်းဒေသကြီး သာပေါင်းမြို့နယ်တွင် ၂၀၂၅ ခုနှစ် မိုးရာသီစုပေါင်းသစ်ပင်စိုက်ပျိုးပွဲကို ဇွန် ၁၇ ရက်က တောင်ကလေးကျေးရွာစု၌ ကျင်းပခဲ့သည်။

နှစ်စဉ်စိုက်ပျိုးလျက်ရှိ

မိုးရာသီ စုပေါင်းသစ်ပင်စိုက်ပျိုးပွဲကိုသဘာဝပတ်ဝန်းကျင်စိမ်းလန်းစိုပြည်ရေး၊ ရာသီဥတုကောင်းမွန်မျှတရေး၊ သစ်တောသစ်ပင်များ၏တန်ဖိုးကို သိရှိနားလည်နိုင်စေရေး၊ အပူဒဏ်ကာကွယ်နိုင်စေရေးတို့အတွက် နှစ်စဉ်စိုက်ပျိုးလျက်ရှိသည်။

၂၀၂၅ ခုနှစ် မိုးရာသီ သစ်ပင်စိုက်ပျိုးပွဲတွင် မြို့နယ်စီမံအုပ်ချုပ်ရေးအဖွဲ့ဥက္ကဋ္ဌ ဦးမင်းဇော်ထိုက်နှင့်အဖွဲ့ဝင်များ၊ မြို့နယ်သစ်တောဦးစီးဌာန ဦးစီးအရာရှိ ဦးသိန်းဝင်းဇော်နှင့် သစ်တောဝန်ထမ်းများ၊ ဌာနဆိုင်ရာများ၊ မြို့နယ်အမျိုးသမီးရေးရာအဖွဲ့ ဥက္ကဋ္ဌ ဒေါ်နုနုလှိုင်နှင့်အဖွဲ့ဝင်များ၊ မိခင်နှင့် ကလေးစောင့်ရှောက်ရေးအသင်းအဖွဲ့ဝင်များ၊ အမက (ဆင်ကူး)မှ ကျောင်းသားကျောင်းသူများနှင့် ဒေသခံပြည်သူတို့က ပျဉ်းကတိုးပျိုးပင် ၂၅၀၊ မန်ကျည်းရှားပျိုးပင် ၃၀၀၊ မဟော်ဂနီပျိုးပင် ၂၀၀၊ ခရေပျိုးပင် ၅၀ စုစုပေါင်းပျိုးပင် ၈၀၀ တို့ကို တောင်ကလေးကျေးရွာအုပ်စု ဆင်ကူးကျေးရွာတွင် စုပေါင်းစိုက်ပျိုးခဲ့ကြကြောင်း သိရသည်။

သိန်းမြင့်မျိုးဦး(ပြန်/ဆက်)

- **အင်တာနက်ပေါ်တွင် သတင်းတု၊ သတင်းမှားများ လွှင့်တင်ခြင်း၊ မြန်မာ့ရိုးရာယဉ်ကျေးမှုနှင့် ကိုက်ညီမှုမရှိသည့် မဖွယ်မရာမှတ်တမ်းပုံများ၊ ဗီဒီယိုများအား ဖြန့်ဝေခြင်း၊ အခကြေးငွေဖြင့် ရောင်းချခြင်းများသည် တည်ဆဲဥပဒေများအရ အရေးယူခံရနိုင်ပါသည်။**
- **အွန်လိုင်းလောင်းကစားကြော်ငြာများ လက်ခံကြော်ငြာပေးခြင်းသည် တည်ဆဲဥပဒေများအရ အရေးယူခံရနိုင်ပါသည်။**

ဝေါမြို့နယ်၌ ငွေကျပ် ၃ ဒသမ ၇၅ ဘီလီယံတန်ဖိုးရှိ စိတ်ပြောင်းဆေးဝါးများ သိမ်းဆည်းရမိ

နေပြည်တော် ဇွန် ၁၈

ဝေါမြို့နယ်တွင် ငွေကျပ် ၃ ဒသမ ၇၅ ဘီလီယံတန်ဖိုးရှိစိတ်ပြောင်းဆေးဝါးများ သိမ်းဆည်းရမိခဲ့ကြောင်း မြန်မာနိုင်ငံရဲတပ်ဖွဲ့မှသိရသည်။

ဖြစ်စဉ်မှာ မူးယစ်ဆေးဝါးတားဆီးနှိမ်နင်းရေးရဲတပ်ဖွဲ့မှ တပ်ဖွဲ့ဝင်များပါဝင်သော ပူးပေါင်းအဖွဲ့သည် ဇွန် ၁၀ ရက် နံနက် ၁ နာရီက ဝေါမြို့နယ် ညောင်ခါးရှည်ကျေးရွာအနီးတွင် ရန်ကုန်မြို့မှ ဘားအံသို့ ယာဉ်မောင်း ရန်နိုင်စိုးမောင်းနှင်ပြီး သီဟစိုး(ခ)မောင်စိုး လိုက်ပါလာသော မှန်လုံယာဉ်ကို သတင်းအရ စစ်ဆေးရှာဖွေရာ အိုက်စ်(မက်သ်အဖက်တမင်း)၁၂၅ ကီလို သိမ်းဆည်းရမိခဲ့သည်။

ကွင်းဆက်စစ်ဆေး ဖော်ထုတ်ချက်အရ သိမ်းဆည်းရမိ အိုက်စ် (မက်သ်အဖက်တမင်း)များကို ရန်ကုန်မှဘားအံသို့ သယ်ဆောင်ခိုင်းသူ စိုးမင်းအားယင်းနေ့ နံနက် ၁၁ နာရီတွင် ဘားအံမြို့နယ် ခနမ်းဒိုကျေးရွာအနီး ဘားအံ-မြဝတီသွားကားလမ်းတွင် GRAND STAREX ယာဉ်တစ်စီးနှင့်အတူ ဖမ်းဆီးရမိခဲ့ပြီး စစ်ဆေးဖော်ထုတ်ချက်များအရ သိမ်းဆည်းရမိ အိုက်စ်(မက်သ်အဖက်တမင်း)များကို ရန်ကုန်မြို့မှ တစ်ဆင့် မြဝတီမြို့သို့ သယ်ဆောင်ရောင်းဝယ်ခြင်းဖြစ်ကြောင်း သိရှိရသဖြင့် ၎င်းတို့ သုံးဦးအား ဥပဒေအရအရေးယူထားရှိပြီး ကွင်းဆက် ပြစ်မှုကျူးလွန်သူများကို ဆက်လက်ဖော်ထုတ်လျက်ရှိကြောင်း သိရသည်။

သတင်းစဉ်

ပြစ်မှုကျူးလွန်သူများအား သိမ်းဆည်းရမိသည့် စိတ်ပြောင်းဆေးဝါးများနှင့်အတူ တွေ့ရစဉ်။

ပဲစင်းငုံသီးနှံစိုက်ခင်းများ အောင်မြင်ဖြစ်ထွန်း

ကျောက်ဆည် ဇွန် ၁၈

မန္တလေးတိုင်းဒေသကြီး ကျောက်ဆည်ခရိုင်သည် ဆည်ရေသောက်ဒေသတစ်ခုဖြစ်၍ လယ်ယာစိုက်ပျိုးရေးလုပ်ငန်းကို လုပ်ကိုင်ကြပြီး သီးနှံမျိုးစုံ စိုက်ပျိုးလျက်ရှိရာ ဈေးကွက်ဝယ်လိုအားကောင်းသော ပဲစင်းငုံသီးနှံကိုလည်း စိုက်ပျိုးထားရှိကြောင်း သိရသည်။

ပဲစင်းငုံသီးနှံကို မေလဆန်းတွင် စတင်စိုက်ပျိုးပြီး ၇-၈ လခန့်အကြာတွင် ရိတ်သိမ်းရကြောင်း၊ ပဲစင်းငုံသီးနှံကို သီးထပ်သီးညှပ်စိုက်ပျိုးမှုနှင့် သီးသန့်စိုက်ပျိုးမှုဟူ၍ စိုက်ပျိုးကြပြီး ပဲစင်းငုံအနီမျိုးများကို ထွန်ကြောင်းဆွဲအစေ့ချစနစ်ဖြင့် မျိုးစေ့ ၄-၅ ပြည်ခန့်အသုံးပြု၍ စိုက်ပျိုးရကြောင်း၊ မျိုး၊ သွင်းအားစု၊ လုပ်သားခအပါအဝင် တစ်ဧကလျှင် ငွေကျပ် ၃၀၀၀၀၀ ခန့်ကုန်ကျကြောင်း၊ ယခင်နှစ်က တစ်ဧကလျှင် ပဲစင်းငုံ ၁၀ တင်းခန့် ထွက်ရှိခဲ့ကြောင်း၊ ဈေးကွက်အနေဖြင့် ကျောက်ဆည်မြို့ပေါ်ရှိ ပွဲရုံများသို့ တောင်သူများက တိုက်ရိုက်တင်ပို့ရောင်းချကြပြီး ပွဲရုံများမှတစ်ဆင့် ရန်ကုန်နှင့် မန္တလေးမြို့များသို့ တင်ပို့ရောင်းချကြကြောင်း၊ ယခုအချိန်တွင် ပဲစင်းငုံသီးနှံစိုက်ခင်းများ အောင်မြင်ဖြစ်ထွန်းလျက်ရှိရာ သီးနှံထွက်ပေါ်ချိန်တွင် အထွက်နှုန်းနှင့် ဈေးနှုန်းများကောင်းမွန်ပါက အကျိုးအမြတ်များ ပိုမိုရရှိနိုင်မည်ဖြစ်ကြောင်း တောင်သူတစ်ဦးထံမှ သိရသည်။

အထက်မင်းလှမြို့နယ်၌ မိုးနှမ်းစိုက်ခင်းများ အောင်မြင်ဖြစ်ထွန်း

မင်းလှ ဇွန် ၁၈

မကွေးတိုင်းဒေသကြီး အထက်မင်းလှမြို့နယ်အတွင်းရှိ ကျေးရွာများသည် လယ်ယာစိုက်ပျိုးရေးလုပ်ငန်းကို လုပ်ကိုင်ကြပြီး သီးနှံမျိုးစုံ စိုက်ပျိုးလျက်ရှိရာ ဆီထွက်သီးနှံတစ်မျိုးဖြစ်သော မိုးနှမ်းကို ဧက ၄၀ ခန့်စိုက်ပျိုးထားရှိကြောင်း သိရသည်။

မိုးနှမ်းကို ဧပြီလနောက်ဆုံးပတ်တွင် စတင်စိုက်ပျိုး၍ စိုက်ပျိုးပြီး နှစ်လခွဲခန့်အကြာတွင် ရိတ်သိမ်းရကြောင်း၊ နှမ်းဖြူမျိုးများကို ထွန်ကြောင်းဆွဲအစေ့ချစနစ်ဖြင့် တစ်ဧကလျှင် မျိုးစေ့ ခုနစ်ပြည်ခန့်အသုံးပြု၍ စိုက်ပျိုးရကြောင်း၊ မျိုး၊ သွင်းအားစု၊ လုပ်သားခအပါအဝင် တစ်ဧကလျှင် ယခင်နှစ်၌ စုစုပေါင်းငွေကျပ် ၃၅၀၀၀၀ ခန့် ကုန်ကျခဲ့ပြီး ယခုနှစ်တွင် သွင်းအားစုဈေးနှုန်းများ မြင့်တက်လာသည့်အတွက် ငွေကျပ် ၄၀၀၀၀၀ ခန့် ကုန်ကျကြောင်း၊ လက်ရှိအချိန်တွင် မိုးနှမ်းစိုက်ခင်းများမှာ အဖူးအပွင့်များ ဝေဆာ၍ အောင်မြင်ဖြစ်ထွန်းလျက်ရှိကြောင်း မိုးနှမ်းစိုက်တောင်သူတစ်ဦးထံမှ သိရသည်။

ဆူးပုပ်ပင်စိုက်ပျိုး ဝင်ငွေတိုး

ကျောက်ဆည် ဇွန် ၁၈

မန္တလေးတိုင်းဒေသကြီး ကျောက်ဆည်ခရိုင်သည် လယ်ယာစိုက်ပျိုးရေးလုပ်ငန်းကို လုပ်ကိုင်ကြပြီး စပါး၊ ပဲ၊ ပြောင်း၊ နှမ်း၊ နေကြာ၊ ငရုတ် စသည်ဖြင့် သီးနှံမျိုးစုံ စိုက်ပျိုးလျက်ရှိရာ သစ်သီးဝလံနှင့် ဟင်းသီးဟင်းရွက်များအနက် စားဖိုဆောင်သီးနှံတစ်မျိုးဖြစ်သော ဆူးပုပ်ပင်များကိုလည်း မိသားစုအပိုဝင်ငွေ ရရှိရန်အတွက် တစ်နိုင်တစ်ပိုင် စိုက်ပျိုးကြကြောင်း သိရသည်။

ဆူးပုပ်ပင်များကို အစိုဓာတ်ကောင်းမွန်သော မိုးဦးကျကာလများတွင် စိုက်ပျိုးပြီး ခြောက်လခန့်အကြာတွင် ဆူးပုပ်ရွက်များကို စတင်ခူးဆွတ်ရ၍ တစ်နှစ်ခန့်အကြာတွင် လှိုင်လှိုင်ထွက်ပေါ်ကြောင်း၊ ဆူးပုပ်ကြီးနှင့် ဆူးပုပ်လေးဟူ၍ရှိပြီး ဆူးပုပ်ကြီးမျိုးများကို အများဆုံးစိုက်ပျိုးကြကြောင်း၊ မျိုး၊ သွင်းအားစု၊ လုပ်သားခအပါအဝင် တစ်ဧကလျှင် စုစုပေါင်းငွေကျပ် ၁၅ သိန်းခန့်ကုန်ကျပြီး တစ်ဧကလျှင် ၄-၅ ညွန့်ပါ အစည်းပေါင်း ၃၀၀၀-၃၅၀၀ ခန့်ထွက်ရှိကြောင်း၊ ဈေးကွက်အနေဖြင့် ကုန်စိမ်းပွဲစားများက စိုက်ခင်းသို့ လာရောက်ဝယ်ယူကြပြီး ပွဲစားများမှတစ်ဆင့် ကျောက်ဆည်နှင့် မန္တလေးမြို့ရှိ ကုန်စိမ်းဆိုင်များသို့ တင်ပို့ရောင်းချကြကြောင်း၊ ဆူးပုပ်ပင်သည် နှစ်ရှည်ပင်ဖြစ်သည့်အတွက် တစ်နှစ်ပတ်လုံး ဝင်ငွေရရှိပြီး အကျိုးအမြတ်များရရှိကြောင်း ဆူးပုပ်ပင်စိုက်တောင်သူတစ်ဦးထံမှ သိရသည်။

သံပရာသီးစိုက်ပျိုး ဝင်ငွေတိုး

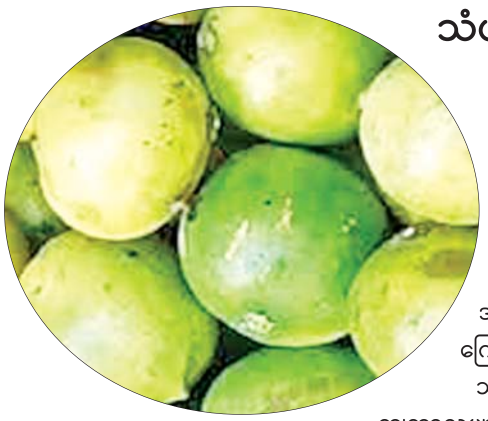

ကျောက်ဆည် ဇွန် ၁၈

မန္တလေးတိုင်းဒေသကြီး ကျောက်ဆည်မြို့နယ်အတွင်းရှိကျေးရွာများသည် လယ်ယာစိုက်ပျိုးရေးလုပ်ငန်းကို လုပ်ကိုင်ကြပြီး သီးနှံမျိုးစုံစိုက်ပျိုးလျက်ရှိရာ ဈေးကွက်ဝယ်လိုအားကောင်းသော သံပရာသီးကို ဥယျာဉ်ခြံမြေနှင့် ယာမြေများတွင် အပိုဝင်ငွေရရှိရန်အတွက် စီးပွားဖြစ်စိုက်ပျိုးကြကြောင်း သိရသည်။

သံပရာသီးကို အစိုဓာတ်ကောင်းမွန်သော မိုးဦးကျကာလများတွင် စိုက်ပျိုးကြကာ မျိုးအနေဖြင့် ဗမာသံပရာမျိုးနှင့် သံပရိမျိုးများကို စိုက်ပျိုးကြပြီး သံပရိမျိုးများကိုသာ အများဆုံးစိုက်ပျိုးကြကြောင်း၊ မျိုးစေ့ကို ပျိုးထောင်၍ ပျိုးပင်စိုက်ပျိုးခြင်းနှင့် ကိုင်းကူးပင်များကို ဝယ်ယူစိုက်ပျိုးခြင်းတို့ဖြင့် စိုက်ပျိုးလျက်ရှိရာ သံပရာကိုင်းကူးပင်များကိုသာ အများဆုံးဝယ်ယူစိုက်ပျိုးကြကြောင်း၊ ပင်ကြား တန်းကြား ၁၂ ပေ အကွာအဝေးဖြင့် တစ်ဧကလျှင် အပင်ရေ ၃၀၀ ကျော်ခန့် ဝင်ဆံ့စိုက်ရကြောင်း၊ မျိုး၊ သွင်းအားစု၊ လုပ်သားခအပါအဝင် တစ်ဧကလျှင် စုစုပေါင်း ငွေကျပ်သိန်း ၂၀ ခန့် ကုန်ကျကြောင်း၊ စိုက်ပျိုးပြီး နှစ်နှစ်ကျော်ခန့်အကြာတွင် အသီးများ စတင်ခူးဆွတ်ရောင်းချရ၍ တစ်ဧကလျှင် တစ်နှစ်အတွက် သံပရာသီးအလုံးပေါင်း ၂၀၀၀၀ ခန့်ထွက်ရှိရာ ထွက်ရှိသည့် ရာသီချိန်အပေါ်မူတည်၍ အထွက်နှုန်းများ ကွာခြားမှုရှိကြောင်း၊ ဈေးကွက်အနေဖြင့် ကုန်စိမ်းပွဲစားများမှ စိုက်ခင်းသို့ လာရောက်ဝယ်ယူကြပြီး ပွဲစားများမှတစ်ဆင့် ကျောက်ဆည်၊ မန္တလေးနှင့် ရန်ကုန်မြို့များသို့ တင်ပို့ရောင်းချကြကြောင်း၊ သံပရာသီးနှံသည် နှစ်ရှည်ပင်ဖြစ်သည့်အတွက် တစ်နှစ်ပတ်လုံး ဝင်ငွေရရှိပြီး အကျိုးအမြတ်များရရှိကြောင်း သံပရာစိုက်တောင်သူတစ်ဦးထံမှ သိရသည်။

သတင်းရင်းမြစ်- စီးပွား/ကူးသန်း

၁၈-၆-၂၀၂၄ ရက်နေ့ တိုင်းဒေသကြီးနှင့်ပြည်နယ် မြို့နယ်အလိုက် ဆန်၊ ဆီ၊ မီးဖိုချောင်သုံးပစ္စည်းများ၊ သားငါး၊ ဈေးနှုန်းများ

ရေတွက်ပုံ(ကျပ်)

စဉ်	မြို့အမည်	ဆန်(တစ်ပြည်)			ဆီ(တစ်ပိဿာ)		စားဖိုဆောင်သုံး (တစ်ပိဿာ)												အသား၊ ငါး(တစ်ပိဿာ)				
		ဧည့်မထ	ငစိန်	ပေါ်ဆန်း	ပဲဆီ	စားအုန်းဆီ	ငရုတ်ခြောက်	ကြက်သွန်နီ	ကြက်သွန်ဖြူ(ရှမ်းစ)	ကြက်သွန်ဖြူ(ကြူကုတ်)	နနွင်းတက်	ချင်း	ဆား	မြေပဲ	ကုလားပဲဝါ	မန်ကျည်းသီး	အာလူး	သကြား	ကြက်	ဝက်	အမဲ	ဆိတ်	ငါးမြစ်ချင်း
၁	၂	၃	၄	၅	၆	၇	၈	၉	၁၀	၁၁	၁၂	၁၃	၁၄	၁၅	၁၆	၁၇	၁၈	၁၉	၂၀	၂၁	၂၂	၂၃	၂၄
၁	မြစ်ကြီးနား	၃၂၀၀		၈၂၀၀	၂၅၀၀၀	၁၀၆၄၀	၂၅၀၀၀	၃၅၀၀	၁၄၀၀၀	၁၀၀၀၀	၁၁၀၀၀	၈၀၀၀	၂၀၀၀	၁၂၀၀၀	၉၀၀၀	၁၆၀၀၀	၃၅၀၀	၈၀၀၀	၃၀၀၀၀	၅၀၀၀၀	၃၀၀၀၀	၃၅၀၀၀	၃၂၀၀၀
၂	ကျိုင်းတုံ	၅၂၀၀		၇၅၀၀	၂၃၀၀၀	-	၁၇၀၀၀	၃၅၀၀	၁၂၀၀၀	၁၂၀၀၀	၁၅၀၀၀	၅၀၀၀	၂၈၀၀	၁၂၅၀၀	၈၀၀၀	၁၀၀၀၀	၄၈၀၀	၇၀၀၀	၂၀၀၀၀	၄၀၀၀၀	၃၂၀၀၀		၁၈၀၀၀
၃	တောင်ကြီး	၃၃၀၀	၃၄၀၀	၆၈၀၀	၁၉၀၀၀	၇၀၂၅	၁၇၀၀၀	၂၅၀၀	၈၀၀၀	၁၅၀၀၀	၈၀၀၀	၅၀၀၀	၂၀၀၀	၁၀၀၀၀	၇၀၀၀	၆၅၀၀	၄၀၀၀	၅၀၀၀	၂၂၀၀၀	၃၅၀၀၀	၃၁၀၀၀	၃၆၀၀၀	၂၁၀၀၀
၄	လှိုင်ကော်	၄၀၀၀		၈၀၀၀	၂၀၀၀၀	၇၀၀၀	၁၆၅၀၀	၁၈၀၀	၇၅၀၀			၄၅၀၀	၁၀၀၀	၁၀၅၀၀	၇၀၀၀	၇၀၀၀	၅၀၀၀	၅၈၀၀	၁၈၀၀၀	၃၅၀၀၀	၃၅၀၀၀		၂၄၀၀၀
၅	ဘားအံ	၃၂၀၀		၅၅၀၀	၂၀၀၀၀	၇၀၀၀	၁၂၀၀၀	၂၀၀၀	၁၂၀၀၀	၁၃၀၀၀	၁၀၀၀၀	၆၀၀၀	၂၀၀၀	၁၀၀၀၀	၇၀၀၀	၈၀၀၀	၄၀၀၀	၆၀၀၀	၁၈၀၀၀	၂၆၀၀၀	၁၈၀၀၀	၂၂၀၀၀	၁၀၀၀၀
၆	မော်လမြိုင်	၃၀၀၀		၅၂၀၀	၁၈၀၀၀	၆၈၇၀	၁၂၀၀၀	၂၀၀၀	၁၂၀၀၀	၁၆၀၀၀	၁၆၀၀၀	၆၅၀၀	၁၅၀၀	၁၂၀၀၀	၇၀၀၀	၁၀၀၀၀	၄၀၀၀	၆၀၀၀	၂၀၀၀၀	၃၂၀၀၀	၂၀၀၀၀	၄၀၀၀၀	၁၂၀၀၀
၇	ထားဝယ်	၃၂၀၀		၅၅၀၀	၂၀၀၀၀	၇၄၀၀	၁၂၀၀၀	၂၄၀၀	၁၁၀၀၀	၁၅၀၀၀		၇၀၀၀	၇၀၀	၁၅၀၀၀	၇၅၀၀	၁၀၀၀၀	၅၅၀၀	၅၆၀၀	၂၀၀၀၀	၃၄၀၀၀	၂၂၀၀၀	၃၅၀၀၀	
၈	မြိတ်	၃၁၀၀		၅၇၀၀	၂၀၀၀၀	၇၆၁၅	၁၄၀၀၀	၂၃၀၀	၁၁၀၀၀	၁၄၀၀၀		၇၀၀၀	၁၂၀၀	၁၁၀၀၀	၈၅၀၀	၁၁၀၀၀	၆၅၀၀	၆၀၀၀	၂၅၀၀၀	၃၅၀၀၀	၃၀၀၀၀	၄၅၀၀၀	
၉	ရန်ကုန်	၃၂၀၀		၅၀၀၀	၂၀၅၀၀	၆၅၀၀	၁၂၀၀၀	၂၅၀၀	၁၃၀၀၀	၁၄၀၀၀	၁၄၀၀၀	၇၀၀၀	၂၀၀၀	၁၁၀၀၀	၇၀၀၀	၁၀၀၀၀	၄၂၀၀	၅၄၀၀	၂၁၀၀၀	၃၄၀၀၀	၃၀၀၀၀	၄၀၀၀၀	၁၂၀၀၀
၁၀	ပုသိမ်	၃၀၀၀		၄၇၅၀	၂၁၀၀၀	၆၉၀၀	၈၅၀၀	၁၈၀၀	၉၀၀၀	၉၀၀၀	၇၀၀၀	၇၀၀၀	၁၅၀၀	၁၁၀၀၀	၆၅၀၀	၁၂၀၀၀	၄၀၀၀	၅၃၀၀	၂၀၀၀၀	၂၈၀၀၀	၂၀၀၀၀	၃၀၀၀၀	၁၃၀၀၀
၁၁	ဟားခါး			၁၁၀၀၀	၃၁၀၀၀	-	၆၅၀၀၀	၈၅၀၀	၃၀၀၀၀			၇၀၀၀	၁၄၀၀		၁၃၅၀၀		၉၅၀၀	၉၀၀၀	၃၈၀၀၀	၃၀၀၀၀	၃၀၀၀၀		၃၅၀၀၀
၁၂	မုံရွာ	၃၇၀၀		၆၃၀၀	၁၈၀၀၀	၇၁၀၀	၁၂၀၀၀	၂၀၀၀	၈၀၀၀	၁၄၀၀၀	၁၆၀၀၀	၄၅၀၀	၂၂၀၀	၁၀၃၀၀	၇၇၀၀	၉၅၀၀	၄၅၀၀	၆၀၀၀	၂၂၀၀၀	၃၄၀၀၀	၂၉၀၀၀	၂၉၀၀၀	၁၃၀၀၀
၁၃	မန္တလေး	၃၅၀၀		၆၅၀၀	၁၈၀၀၀	၇၂၀၀	၁၂၀၀၀	၁၈၀၀	၁၀၀၀၀	၁၂၀၀၀	၁၀၀၀၀	၆၀၀၀	၁၂၀၀	၉၀၀၀	၆၆၀၀	၁၅၀၀၀	၄၈၀၀	၆၀၀၀	၂၂၀၀၀	၃၆၀၀၀	၃၆၀၀၀	၃၆၀၀၀	၁၈၀၀၀
၁၄	ပခုက္ကူ	၄၀၀၀		၆၅၀၀	၁၇၅၀၀	၇၃၀၀	၁၀၀၀၀	၁၃၀၀	၁၁၀၀၀		၁၆၀၀၀	၄၀၀၀	၁၅၀၀	၁၀၀၀၀	၈၀၀၀	၈၀၀၀	၄၅၀၀	၆၀၀၀	၂၄၀၀၀	၃၆၀၀၀	၃၅၀၀၀	၃၅၀၀၀	၁၃၀၀၀
၁၅	မကွေး	၃၄၀၀		၆၂၀၀	၁၇၀၀၀	၆၉၉၀	၁၁၅၀၀	၁၅၀၀	၁၂၀၀၀	၁၆၀၀၀	၁၀၀၀၀	၄၅၀၀	၁၅၀၀	၈၈၀၀	၇၀၀၀	၄၀၀၀	၄၅၀၀	၅၅၀၀	၂၀၀၀၀	၂၀၀၀၀	၁၉၀၀၀	၂၁၀၀၀	၁၄၀၀၀
၁၆	ပြည်	၃၀၀၀		၅၁၀၀	၁၆၀၀၀	၆၈၇၅	၁၁၀၀၀	၁၈၀၀	၁၀၀၀၀	၁၅၀၀၀		၅၀၀၀	၁၅၀၀		၆၈၀၀	၉၀၀၀	၃၇၀၀	၅၀၀၀	၁၄၀၀၀	၁၉၀၀၀	၁၈၀၀၀	၂၅၀၀၀	၁၁၀၀၀
၁၇	ပဲခူး	၃၀၀၀		၅၁၀၀	၁၇၅၀၀	၆၈၇၅	၁၀၀၀၀	၁၈၀၀	၉၀၀၀	၁၆၀၀၀	၆၀၀၀	၅၀၀၀	၁၅၀၀	၉၀၀၀	၆၈၀၀	၉၀၀၀	၃၅၀၀	၅၃၀၀	၁၄၀၀၀	၁၉၀၀၀	၁၈၀၀၀	၂၂၀၀၀	၇၀၀၀
၁၈	ပျဉ်းမနား	၃၃၀၀		၆၃၀၀	၁၉၀၀၀	၆၈၁၀	၁၅၈၀၀	၁၈၀၀	၁၀၀၀၀	၁၁၂၀၀	၁၁၃၀၀	၄၅၀၀	၁၆၀၀	၁၀၀၀၀	၆၂၀၀	၇၇၀၀	၄၈၀၀	၅၅၀၀	၁၈၄၀၀	၃၆၀၀၀	၃၀၀၀၀	၃၈၀၀၀	၁၅၆၀၀
၁၉	နေပြည်တော်	၃၃၀၀		၆၃၀၀	၁၉၂၀၀	၆၈၁၀	၁၆၀၀၀	၂၀၀၀	၁၀၄၀၀	၁၁၅၀၀	၁၁၇၀၀	၄၇၀၀	၁၆၀၀	၁၀၆၀၀	၆၂၀၀	၈၀၀၀	၅၀၀၀	၅၅၀၀	၁၈၄၀၀	၃၆၀၀၀	၃၂၀၀၀	၃၈၅၀၀	၁၅၈၀၀
၂၀	ကလေး	၃၂၀၀			၂၀၀၀၀	၁၀၅၀၀	၂၀၀၀၀	၃၀၀၀	၁၂၀၀၀	၂၂၀၀၀	၁၀၀၀၀	၆၀၀၀	၂၂၀၀	၁၂၀၀၀	၈၅၀၀	၆၀၀၀	၇၅၀၀	၆၅၀၀	၃၀၀၀၀	၄၀၀၀၀	၃၀၀၀၀	၄၈၀၀၀	၁၅၀၀၀

မူပိုင်ခွင့်ဆိုင်ရာမေတ္တာရပ်ခံအသိပေးခြင်း

၁။ ပြန်ကြားရေးဝန်ကြီးဌာန၊ မြန်မာ့အသံနှင့်ရုပ်မြင်သံကြားသည် အကျိုးအမြတ်ရယူခြင်းမရှိသော နိုင်ငံပိုင် ပြည်သူ့ဝန်ဆောင်မှုမီဒီယာဖြစ်သည်နှင့်အညီ (Free to Air – FTA)ဖြင့် အခမဲ့ ထုတ်လွှင့်လျက်ရှိရာ (MRTV-HD Channel)နှင့် (MRTV Entertainment Channel)တို့မှ အများပြည်သူများ ပျော်ရွှင်မှုဖြစ်စေရန်၊ အပန်းပြေစေရန်နှင့် စိတ်ခွန်အားသစ်များ ရရှိနိုင်ရန်အတွက် အပတ်စဉ် သောကြာနေ့ညများတွင် Friday Night Live Show ဖျော်ဖြေရေးအစီအစဉ်များကို ဆန်းသစ်တင်ဆက်လျက်ရှိပါသည်။

၂။ ယခုအခါ (၂၀-၆-၂၀၂၅)ရက် (သောကြာနေ့)ညတွင် ငြိမ်းချမ်းရေးဖိုရမ်ကို ဂုဏ်ပြုကြိုဆိုသောအားဖြင့် ငြိမ်းချမ်းရေးနှင့်သက်ဆိုင်သည့် ခေတ်ပေါ်စတီရီယို တေးသီချင်းများကို မြန်မာ့အသံခေတ်ပေါ်တေးဂီတအဖွဲ့၏ တီးခတ်မှုနှင့်အတူ ပြင်ပ/ဌာန အဆိုရှင်များဖြင့် စုပေါင်း၍ **"ငြိမ်းချမ်းရေးလက် မြဲမြဲဆက်"** တေးဂီတဖျော်ဖြေပွဲ ခေါင်းစဉ်ဖြင့် ရိုက်ကူးထုတ်လွှင့်မည်ဖြစ်၍ အောက်ပါတေးသီချင်းများအား အခမဲ့ အသုံးပြုမည်ဖြစ်ပါကြောင်း မူပိုင်ခွင့်ရှိသူများအား လေးစားစွာဖြင့် မေတ္တာရပ်ခံအသိပေး အကြောင်းကြားပါသည်-

(၂၀-၆-၂၀၂၅)ရက်နေ့တွင် မြန်မာ့အသံနှင့်ရုပ်မြင်သံကြား အစီအစဉ်မှ
"ငြိမ်းချမ်းရေးလက် မြဲမြဲဆက်" တေးဂီတဖျော်ဖြေပွဲ ခေါင်းစဉ်ဖြင့်
ရိုက်ကူးထုတ်လွှင့်မည့်တေးသီချင်း(၁၁)ပုဒ်

စဉ်	သီချင်းအမည်	အဆိုရှင်
၁။	ချစ်ခြင်းတရားနဲ့ပြည်ထောင်စု	ပြင်ပအဆိုရှင်
၂။	ငြိမ်းချမ်းရေးလက်မြဲမြဲဆက်	ဌာနအဆိုရှင်
၃။	သွေးချင်းတို့ဌာနေ မြန်မာပြည်	ပြင်ပအဆိုရှင်
၄။	ထာဝရငြိမ်းချမ်းရေး	ပြင်ပအဆိုရှင်
၅။	နေ့သစ်	ပြင်ပအဆိုရှင်
၆။	ငြိမ်းချမ်းရေးနှင့်သွေးစည်းကြမည်	ပြင်ပအဆိုရှင်
၇။	ကမ္ဘာတည်သရွေ့ မြန်မာပြည်ရှိနေမှာ	ပြင်ပအဆိုရှင်
၈။	ငြိမ်းချမ်းရေးပန်းခင်း	ပြင်ပအဆိုရှင်
၉။	ကမ္ဘာ့ငြိမ်းချမ်းရေး	ပြင်ပအဆိုရှင်
၁၀။	ငြိမ်းချမ်းရေးအတွက်	ပြင်ပအဆိုရှင်
၁၁။	ရွှေနိုင်ငံ	Group Song

၂၀၂၅ခုနှစ် အပြည်ပြည်ဆိုင်ရာအိုလံပစ်နေ့အထိမ်းအမှတ် ကာယဗလနှင့် ကာယကြံ့ခိုင်မှုအားကစားပြိုင်ပွဲ ကျင်းပမည်

ရန်ကုန် ဇွန် ၁၈

အားကစားနှင့်လူငယ်ရေးရာဝန်ကြီးဌာနနှင့် မြန်မာနိုင်ငံ ကာယဗလနှင့် ကာယကြံ့ခိုင်မှု အားကစားအဖွဲ့ချုပ်တို့ပူးပေါင်း၍ ၂၀၂၅ ခုနှစ် အပြည်ပြည်ဆိုင်ရာ အိုလံပစ်နေ့အထိမ်းအမှတ်(2025 International Olympic Day) ကာယဗလနှင့် ကာယကြံ့ခိုင်မှုအားကစား ပြိုင်ပွဲကို ဇွန်၂၈ ရက် နံနက် ၁၀ နာရီတွင် ရန်ကုန်မြို့ မရမ်းကုန်းမြို့နယ် မင်းဓမ္မလမ်းရှိ မြန်မာကွန်ဗင်းရှင်းစင်တာ(MCC)ခန်းမကြီး၌ ကျင်းပမည်ဖြစ်သည်။

အဆိုပါပြိုင်ပွဲတွင် အမျိုးသားကာယဗလပြိုင်ပွဲ ကိုယ်အလေးချိန် up to 65 kg၊ ကိုယ်အလေးချိန် up to 75 kg၊ ကိုယ်အလေးချိန် up to a ke and over 80 kg၊ အမျိုးသား ကာယကြံ့ခိုင်ပြိုင်ပွဲ၊ အမျိုးသား Athletic Physique ပြိုင်ပွဲ (Open)၊ Sport Physique (Open)၊ အမျိုးသမီးကာယကြံ့ခိုင်မှုပြိုင်ပွဲ၊ အမျိုးသမီး Athlitic Physique ပြိုင်ပွဲ(Open)၊ အမျိုးသမီး Modal Physique (Open)ပြိုင်ပွဲများ ကျင်းပမည်ဖြစ်သည်။

ယင်းပြိုင်ပွဲကို စိတ်ပါဝင်စားသည့် ပြိုင်ပွဲဝင်များအနေဖြင့် ဇွန်၂၅ ရက် နောက်ဆုံးထား၍ အဖွဲ့ချုပ်အတွင်းရေးမှူး ဦးဝင်းလွင် ဖုန်း ၀၉-၄၄၃၀၉၄၇၉၉ သို့ ဆက်သွယ်စာရင်းပေးသွင်းနိုင်ကြောင်း သိရသည်။

လင်းရာမ

မြန်မာနိုင်ငံတွင် ၂၀၂၆ အာရှဖလား အမျိုးသမီးခြေစစ်ပွဲ အုပ်စု (C) ပွဲစဉ်များ တစ်နေ့လျှင် နှစ်ပွဲနှုန်း ကျင်းပမည်

ရန်ကုန် ဇွန် ၁၈

မြန်မာနိုင်ငံက အိမ်ရှင်အဖြစ် လက်ခံကျင်းပမည့် ၂၀၂၆ အာရှဖလား အမျိုးသမီးခြေစစ်ပွဲ အုပ်စု (C) ပွဲစဉ်များကို တစ်နေ့လျှင် နှစ်ပွဲနှုန်းဖြင့် ကျင်းပမည်ဖြစ်သည်။

အုပ်စုရှစ်ခုခွဲ၍ ကျင်းပမည်

ခြေစစ်ပွဲ အုပ်စု (C) ပွဲစဉ်များကို ဇွန် ၂၉ ရက်၊ ဇူလိုင် ၂၊ ၅ ရက်တို့တွင် ရန်ကုန်မြို့ရှိ သုဝဏ္ဏကွင်း၌ ပြုလုပ်မည်ဖြစ်ပြီး ညနေ ၄ နာရီတွင် ပထမပွဲ၊ ည ၇ နာရီတွင် ဒုတိယပွဲ ကျင်းပမည်ဖြစ်သည်။ အုပ်စု (C) တွင် အိမ်ရှင်မြန်မာအသင်းနှင့်အတူ ဘာရိန်း၊ ဘင်္ဂလားဒေ့ရှ်၊ တာ့ခ်မင်နစ္စတန်အသင်းတို့ ပါဝင်နေပြီး ဇွန် ၂၉ ရက် ညနေ ၄ နာရီတွင် မြန်မာအသင်းနှင့် တာ့ခ်မင်နစ္စတန်အသင်း၊ ည ၇ နာရီတွင် ဘာရိန်းအသင်းနှင့် ဘင်္ဂလားဒေ့ရှ်အသင်း၊ ဇူလိုင် ၂ ရက် ညနေ ၄ နာရီတွင် ဘင်္ဂလားဒေ့ရှ်အသင်းနှင့် မြန်မာအသင်း၊ ည ၇ နာရီတွင် တာ့ခ်မင်နစ္စတန်အသင်းနှင့် ဘာရိန်းအသင်း၊ ဇူလိုင် ၅ ရက် ညနေ ၄ နာရီတွင် မြန်မာအသင်းနှင့် ဘာရိန်းအသင်း၊ ည ၇ နာရီတွင် ဘင်္ဂလားဒေ့ရှ်အသင်းနှင့် တာ့ခ်မင်နစ္စတန်အသင်းတို့ ယှဉ်ပြိုင်ကစားမည်ဖြစ်သည်။ ခြေစစ်ပွဲကို အုပ်စုရှစ်ခုခွဲ၍ ကျင်းပမည်ဖြစ်ပြီး အုပ်စုတစ်ခုစီမှ ထိပ်ဆုံးတစ်သင်းစီသာ ခြေစစ်ပွဲအောင်မြင်မည်ဖြစ်သည်။

မြန်မာ့လက်ရွေးစင် အမျိုးသမီးအသင်းသည် ယင်းခြေစစ်ပွဲအတွက် ပဏာမကစားသမား ၃၀ ကျော်ဖြင့် စခန်းဝင်လေ့ကျင့်လျက်ရှိပြီး နည်းပြချုပ်အဖြစ် ဂျပန်နိုင်ငံသား ယုကီတက်ဆုရိုက ကိုင်တွယ်နေသည်။

ထွဏ်းသွေးအိမ်

ပြည့်ဝဆီများကို တတ်နိုင်သမျှ လျှော့စား၍ အသွင်ပြောင်းဆီများ စားသုံးခြင်းကို လုံးဝရှောင်ကြဉ်ကြပါစို့

အိတ်ဖွင့်တင်ဒါ(Open Tender)ခေါ်ယူခြင်း

၁။ ရှမ်းပြည်နယ်စည်ပင်သာယာရေးဌာနနှင့် ကွပ်ကဲမှုအောက်ရှိ မြို့နယ်/မြို့နယ်ခွဲစည်ပင်သာယာရေးဌာနများ၏ ၂၀၂၅-၂၀၂၆ခု ဘဏ္ဍာရေးနှစ် ခွင့်ပြုရန်ပုံငွေဖြင့် ဆောင်ရွက်မည့်လမ်း၊ တံတား၊ ရေပေးရေးနှင့် အခြားတည်ဆောက်ရေးလုပ်ငန်းများအား အကောင်အထည်ဖော်ဆောင်ရွက်နိုင်ရန်အတွက် စိတ်ပါဝင်စားသည့် မြန်မာနိုင်ငံသားလုပ်ငန်းရှင် ကုမ္ပဏီများအား အိတ်ဖွင့်တင်ဒါစနစ်(မြန်မာကျပ်ငွေ)ဖြင့် တင်ဒါတင်သွင်းနိုင်ပါကြောင်း ကြေညာအပ်ပါသည်။

၂။ တင်ဒါလျှောက်လွှာရောင်းချမည့်နေ့ရက်/အချိန် - (၁၈-၆-၂၀၂၅)မှ (၂၄-၆-၂၀၂၅)ရက်နေ့ အထိ(ရုံးချိန်အတွင်း)
တင်ဒါတင်သွင်းရမည့်နောက်ဆုံးနေ့ရက်/အချိန် - (၂၄-၆- ၂၀၂၅)ရက်နေ့ (၁၆:၃၀)နာရီ
တင်ဒါတင်သွင်းရမည့်နေရာ - သက်ဆိုင်ရာစည်ပင်သာယာရေးဌာန
တင်ဒါဖွင့်လှစ်မည့်နေရာ - ရှမ်းပြည်နယ်စည်ပင်သာယာရေးဌာန၊ တောင်ကြီးမြို့။
တင်ဒါဖွင့်လှစ်မည့်နေ့ရက် - သီးခြားအကြောင်းကြားပါမည်။

စဉ်	ဌာန	Lot အရေအတွက်	ဖုန်းနံပါတ်	စဉ်	ဌာန	Lot အရေအတွက်	ဖုန်းနံပါတ်
၁	ရှမ်းပြည်နယ်စည်ပင်	(၁)ခု	၀၉၄၂၈၃၂၉၉၆၅	၆	ခိုလမ်မြို့နယ်စည်ပင်	(၁)ခု	၀၉၂၆၅၁၁၆၀၇၀
၂	တောင်ကြီးမြို့နယ်စည်ပင်	(၂)ခု	၀၉၄၄၅၁၀၈၆၉၁	၇	မူဆယ်မြို့နယ်စည်ပင်	(၆ခု	၀၉၂၅၀၄၈၄၈၃၈
၃	ကလောမြို့နယ်စည်ပင်	(၃)ခု	၀၉၄၂၀၇၀၁၉၄၂	၈	ကျိုင်းတုံမြို့နယ်စည်ပင်	(၂)ခု	၀၉၇၇၉၃၄၀၇၇၉
၄	ဆီဆိုင်မြို့နယ်စည်ပင်	(၁)ခု	၀၉၂၅၄၁၀၁၉၇၆	၉	တာချီလိတ်မြို့နယ်စည်ပင်	(၁)ခု	၀၉၂၅၉၈၉၄၅၉၃
၅	မိုင်းရှူးမြို့နယ်စည်ပင်	(၁)ခု	၀၉၂၅၄၁၀၄၃၁၂	၁၀	မိုင်းတုံမြို့နယ်စည်ပင်	(၁)ခု	၀၉၂၆၀၃၂၇၈၈၅

၃။ တင်ဒါလျှောက်လွှာပုံစံ၊ စည်းကမ်းချက်များနှင့် အသေးစိတ်အချက်အလက်များကို အထက်ဖော်ပြပါ သက်ဆိုင်ရာမြို့နယ်စည်ပင်သာယာရေးဌာန၊ ဖုန်းများသို့ ရုံးချိန်အတွင်း စုံစမ်းဝယ်ယူနိုင်ပါသည်။

တင်ဒါကော်မတီ

ပတ်စ်ပို့ပျောက်

ကျွန်မ ဒေါ်နန်းဖြူလေးခိုင် [၁၃/မဆတ(နိုင်)၀၅၇၆၂၄]၏ ပတ်စ်ပို့နံပါတ် MH-968236 ပျောက်ဆုံးသွားပါသဖြင့် တွေ့ရှိက အကြောင်းကြားပေးပါရန်။

ဖုန်း-09-259636690

ပတ်စ်ပို့ပျောက်ဆုံးကြောင်း

ရှမ်းပြည်နယ်(မြောက်ပိုင်း)၊ နမ်းခမ်းမြို့၊ ကောင်းထက်ရပ်နေ ဦးကျန်မင်း၏သား မောင်စိန်းဖု [၁၃/နခန (ပြု) ၀၀၀၁၇၅]၏ နိုင်ငံကူးလက်မှတ် အမှတ် (MC-449803)မှာ ပျောက်ဆုံးသွားပါသဖြင့်တွေ့ရှိက အကြောင်းကြားပေးပါရန်။ **ဖုန်း-၀၉-၆၉၈၂၃၅၈၁၈**

ကန့်ကွက်နိုင်ကြောင်း အများသိစေရန်ကြေညာခြင်း

ရန်ကုန်တိုင်းဒေသကြီး၊ ဒဂုံမြို့သစ်(အရှေ့ပိုင်း)မြို့နယ်၊ မြေတိုင်းရပ်ကွက်အမှတ်- ၁၂၆၊ မြေကွက်အမှတ်- ၄၅၉ ဟုခေါ်တွင်သော (၄၀x၆၀)ပေရှိဦးရဲမင်းသိန်း [၇/ဒဥန(နိုင်)၀၈၇၄၅၀] အမည်ပေါက် နှစ်(၆၀) ဂရန်မြေအမျိုးအစားမြေကွက်ကို အမည်ပေါက်ဖြစ်သူ ဦးရဲမင်းသိန်းမှ လက်ဝယ်ထားပိုင်ဆိုင်အကျိုးခံစားလျက်ရှိပြီး မိမိမှ ရောင်းချပိုင်ခွင့်ရှိကြောင်းဝန်ခံပြောဆို၍ ကျွန်ုပ်၏မိတ်ဆွေမှ ဝယ်ယူရန်အတွက် စရန်ငွေတစ်စိတ်တစ်ဒေသကို ပေးချေပြီးဖြစ်ရာ ကန့်ကွက်လိုသူများရှိပါက ဤကြော်ငြာပါသည့်နေ့မှစ၍ (၇)ရက်အတွင်း ကျွန်ုပ်ထံသို့ ခိုင်လုံသောစာရွက်စာတမ်းမူရင်းများဖြင့် ဆက်သွယ်ကန့်ကွက်နိုင်ပါသည်။ သတ်မှတ်ရက်အတွင်း ကန့်ကွက်မည့်သူမရှိပါက အရောင်းအဝယ်ပြီးဆုံးသည်အထိ ဥပဒေနှင့်အညီ ဆက်လက်ဆောင်ရွက်သွားမည်ဖြစ်ကြောင်း အများသိစေရန် အသိပေးကြေညာအပ်ပါသည်။ **လွှဲအပ်ညွှန်ကြားချက်အရ-**

ဒေါ်မေသကြိန်(LL.B) တရားလွှတ်တော်ရှေ့နေ(စဉ်-၁၅၅၄၄)
ဖုန်း-၀၉-၄၂၇၄၁၁၁၄၁

❒ MNL မှ

အကောင်းဆုံးကြိုးစားသော်လည်း ဆီမီးဖိုင်နယ်နှင့် လွဲချော်ခဲ့သည်။

ရှမ်းယူနိုက်တက်အသင်းသည် နိုင်ငံခြားသားကစားသမား သုံးဦးအပါအဝင် နန္ဒကျော်၊ ကျော်ဇင်ဖြိုး(ဂိုး)၊ ရဲရင့်အောင်၊ မြတ်ကောင်းခန့်၊ ဟိန်းဖြိုးဝင်းတို့ဖြင့် လူစုံအသုံးပြုခဲ့ပြီး မြဝတီအသင်းကလည်း နိုင်ဇင်ထက်၊ သီဟအောင်၊ သန့်ဇင်အောင်တို့ဖြင့် လူစုံခဲ့သည်။ ရှမ်းယူနိုက်တက်အသင်းသည် ပွဲစကတည်းက တိုက်စစ်ဖွင့်ကစားခဲ့ပြီး ကိုးမိနစ်တွင် မြတ်ကောင်းခန့်က အဖွင့်ဂိုးသွင်းယူကာ ပထမပိုင်းပြီးခါနီးတွင် သက်ဟိန်းစိုးက ဒုတိယဂိုးသွင်းယူကာ ပထမပိုင်းပြီးကတည်းက နှစ်ဂိုးပြတ် အနိုင်ရနေခြင်းဖြစ်သည်။ ရှမ်းယူနိုက်တက်အသင်းသည် ဆီမီးဖိုင်နယ်တွင် ရခိုင်ယူနိုက်တက်-ရှောဝတီယူနိုက်တက်ပွဲမှ အနိုင်ရသည့်အသင်းနှင့် ကစားရမည်ဖြစ်သည်။

YUSC ကွင်း၌ ကျင်းပသည့်ပွဲတွင် ရတနာပုံအသင်းနှင့် Dagon Port အသင်းတို့ ပုံမှန်ပွဲကစားချိန် မိနစ် ၉၀၊ အချိန်ပိုမိနစ် ၃၀ တို့တွင် ဂိုးမရှိသရေကျနေသဖြင့် ပင်နယ်တီဖြင့် ဆုံးဖြတ်ရာ ရတနာပုံအသင်းက ခုနစ်ဂိုး-ခြောက်ဂိုးဖြင့် အနိုင်ရရှိခဲ့သည်။ ပင်နယ်တီဆုံးဖြတ်ရာတွင် ရတနာပုံအသင်းမှ ပြည်မိုး၊ လူမင်းချစ်၊ စိုးထက်ဝင်း၊ ဆင်မြူရယ်ငိုင်ကီး၊ နေဦးလွင်၊ မျိုးဇော်ဦးနှင့် ဟိန်းဇော်နိုင်တို့ ခုနစ်ဦးစလုံး ဂိုးဝင်ပြီး Dagon Port အသင်းမှ နောင်နောင်စိုး၊ မစ်ချယ်၊ ကျော်မျိုးနိုင်၊ ရဲဝင်းလှိုင်၊ လမင်းထွေး၊ ပြည့်စုံလင်းတို့ ဂိုးဝင်ပြီး စည်သူနိုင်၏ ကန်ချက်ကို ရတနာပုံဂိုးသမား ရန်လင်းထွန်း ကာကွယ်နိုင်သဖြင့် ရတနာပုံအသင်း အနိုင်ရခဲ့ခြင်းဖြစ်သည်။ ရတနာပုံအသင်းသည် ဆီမီးဖိုင်နယ်တွင် ရန်ကုန်ယူနိုက်တက်-ဟံသာဝတီယူနိုက်တက်ပွဲမှ အနိုင်ရသည့်အသင်းနှင့် ကစားရမည်ဖြစ်သည်။

ကွာတားဖိုင်နယ် ဒုတိယနေ့ကို ဇွန် ၁၉ ရက်တွင် ဆက်လက်ကျင်းပမည်ဖြစ်ပြီး သုဝဏ္ဏကွင်း၌ ရန်ကုန်ယူနိုက်တက်အသင်းနှင့် ဟံသာဝတီယူနိုက်တက်အသင်း၊ YUSC ကွင်း၌ ရခိုင်ယူနိုက်တက်အသင်းနှင့် ရှောဝတီယူနိုက်တက်အသင်းတို့ ယှဉ်ပြိုင်ကစားမည်ဖြစ်သည်။

သတင်း - ရှိုင်းထက်ဇော်
ဓာတ်ပုံ - MNL

တရားမပုံစံအမှတ် ၁၃၄

ကြော်ငြာစာ
(အမွေဆက်ခံခြင်းအက်ဥပဒေပုဒ်မ ၂၈၃)
လှည်းကူးခရိုင်တရားရုံး
၂၀၂၅ ခုနှစ်၊ တရားမအထွေထွေအမှုအမှတ် – ၁၄
ကွယ်လွန်သူ ဦးကျော်ရင် ကျန်ရစ်သော ပစ္စည်းများနှင့်စပ်လျဉ်းသည့်အမှု

ဦးသန်းအောင် **လျှောက်ထားသူ**

ရန်ကုန်တိုင်းဒေသကြီး၊ လှည်းကူးခရိုင်၊ လှည်းကူးမြို့နယ်၊ ဝါးနက်ကုန်းကျေးရွာအုပ်စု၊ ဝါးနက်ကုန်းစံပြကျေးရွာတွင် နေထိုင်ခဲ့သော ကွယ်လွန်သူ ဦးကျော်ရင်၏ ကျန်ရစ်သောပစ္စည်းများအပေါ်၌ အမွေထိန်းလက်မှတ်စာထုတ်ပေးပါမည့်အကြောင်းနှင့် ဦးသန်းအောင် က အမွေဆက်ခံခြင်းအက်ဥပဒေအရ လျှောက်ထားချက်ရှိသဖြင့် ဤအမှုကို ၂၀၂၅ ခုနှစ်၊ ဇွန်လ(၂၇)ရက် (၁၃၈၇ ခုနှစ်၊ ဝါဆိုလဆန်း ၃ ရက်)နေ့တွင် ဆိုင်ဆိုကြားနာရန် ချိန်းဆိုထားသည်ဖြစ်သောကြောင့် ထိုကွယ်လွန်သူ ဦးကျော်ရင် ၏ ကျန်ရစ်သောပစ္စည်းများတွင် အကျိုးစီးပွားသက်ဆိုင်သည် အဆိုရှိသူတို့သည် အဆိုပါအမှုတွင် ၎င်းတို့(လာရောက်ဆိုင်ဆိုရန်သင့်လျော်မည်ဟု ထင်မြင်လျှင်)ဆိုခဲ့သော ၂၀၂၅ ခုနှစ်၊ ဇွန်လ (၂၇) ရက် (၁၃၈၇ ခုနှစ်၊ ဝါဆိုလဆန်း ၃ ရက်) နေ့၌ နံနက်(၁၀:၀၀)နာရီတွင် မိမိတို့ကိုယ်တိုင်သော်လည်းကောင်း၊ ကိုယ်စားလှယ်တစ်ဦးဦးအားဖြင့်သော်လည်းကောင်း လာရောက်ဆိုင်ဆိုရန်နှင့် အမွေထိန်းလက်မှတ်စာ မထုတ်ပေးမီ မှတ်တမ်းများကိုကြည့်ရှုရန် အမွေဆက်ခံခြင်း အက်ဥပဒေပုဒ်မ ၂၈၃ နှင့်အညီ ဆင့်ဆိုလိုက်သည်။ လာရောက်ခြင်းမရှိ ပျက်ကွက်ခဲ့လျှင် ရုံးတော်က ဆိုခဲ့သော ဦးသန်းအောင် ၏ လျှောက်လွှာအပေါ်၌ စစ်ဆေးဆောင်ရွက်ပြီးလျှင် ၎င်းအမှု အကြောင်းအရာတွင် စီရင်ချက်ချမှတ်လိမ့်မည်ဖြစ်သည်။

၂၀၂၅ ခုနှစ်၊ ဇွန်လ (၁၇)ရက်နေ့တွင် ဤရုံးတော်တံဆိပ်ရိုက်နှိပ်၍ ကျွန်ုပ်လက်မှတ်ရေးထိုးထုတ်ပေးလိုက်သည်။

(အောင်နေလင်း)
ခရိုင်တရားသူကြီး
လှည်းကူးခရိုင်တရားရုံး

ပြင်ဆင်ဖတ်ရှုပါရန်

၃၁-၅-၂၀၂၅ရက်နေ့ကြေးမုံသတင်းစာ၏စာမျက်နှာကြော်ငြာ(၂၄) ကန့်ကွက်နိုင်ကြောင်းကြော်ငြာစမ်းချောင်းမြို့နယ်၊ဦးမြင့်သောင်း+၁၀၏ ပိုင်ဆိုင်မြေပုံကူးတွင်စမ်းချောင်းမြို့နယ်၊သီရိခေမာရပ်ကွက်၊သီရိလမ်း၊ အမှတ်(၄၇)ဟုအမှန်ဖတ်ရှုပါရန်။

ပျောက်ဆုံးကြောင်း

ကျွန်တော် ဦးအောင်နိုင်ထွန်း [၁၄/ကခန (နိုင်) ၀၉၄၅၇၃]၏ သင်္ဘောသား မှတ်ပုံတင်နှင့် လုပ်သက်စာအုပ်အမှတ် (ရန်-8371/14) ပျောက်ဆုံးသွားပါသဖြင့် တွေ့ရှိက အကြောင်းကြားပေးပါရန်။

ဦးအောင်နိုင်ထွန်း
ဖုန်း- 09-428622428

အရွယ်မရောက်သေးသူအတွက် အုပ်ထိန်းသူအဖြစ်ခန့်ထားရန် လျှောက်ထားကြောင်းအကြောင်းကြားစာ
(အုပ်ထိန်းသူနှင့်အုပ်ထိန်းခံရသူတို့အက်ဥပဒေပုဒ်မ ၁၁)
ဗိုလ်တထောင်ခရိုင်တရားရုံးတော်
၂၀၂၅ ခုနှစ်၊ တရားမအထွေထွေမှုအမှတ် – ၃

ဒေါ်စောရတနာဇော်မင်း နှင့် ၁။ ဦးအောင်ကျော်စွာ
၂။ ဦးသိန်းသန်း
၃။ ဒေါ်မြတ်သီဟ

(လျှောက်ထားသူ) **(လျှောက်ထားခံရသူများ)**

ကရင်ပြည်နယ်၊ မြဝတီမြို့နယ်၊ (၄)ရပ်ကွက်၊ မောရဝတီလမ်း၊ အမှတ်(၄၉၀)နှင့် မကွေးတိုင်းဒေသကြီး၊ နတ်မောက်မြို့နယ်၊ ပင်းကျေးရွာအုပ်စု၊ သဖန်းကန်ကျေးရွာ၊ အမှတ်- မရှိနေ လျှောက်ထားခံရသူအမှတ်(၂)ဦးသိန်းသန်းနှင့် လျှောက်ထားခံရသူအမှတ်(၃) ဒေါ်မြတ်သီဟ (ယခုနေရပ်လိပ်စာမသိသူများ) သိစေရမည်။

ကရင်ပြည်နယ်၊ မြဝတီမြို့နယ်၊ (၄)ရပ်ကွက်၊ မောရဝတီလမ်း၊ အမှတ်(၄၉၀)နေနှင့် မကွေးတိုင်းဒေသကြီး၊ နတ်မောက်မြို့နယ်၊ ပင်းကျေးရွာအုပ်စု၊ သဖန်းကန်ကျေးရွာ၊ အမှတ်-မရှိနေ အရွယ်မရောက်သေးသူ မောင်အောင်ကောင်းခန့်မင်း (ယခုနေရပ်လိပ်စာမသိသူ)နှင့် ၎င်းပိုင်ပစ္စည်းကို ရန်ကုန်တိုင်းဒေသကြီး၊ ဒဂုံမြို့သစ်(ဆိပ်ကမ်း)မြို့နယ်၊ (၉၄)ရပ်ကွက်၊ ယုဇနဥယျာဉ်မြို့တော်၊ (C-3)လမ်း၊ တိုက်အမှတ် (၃၇)၊ အခန်းအမှတ်- ၂၀၁ နေ ဒေါ်စောရတနာဇော်မင်းက အထက်အမည်ပါရှိသော အရွယ်မရောက်သေးသူ မောင်အောင်ကောင်းခန့်မင်း၏ မိခင်အရင်းဖြစ်သည်ဟူ၍ ၎င်းသူ၏ ကိုယ်ကိုလည်းကောင်း၊ ပစ္စည်းကိုလည်းကောင်း အုပ်ထိန်းသူအဖြစ် ခန့်အပ်ထားပါမည့်အကြောင်း လျှောက်ထားသည်ဖြစ်၍ ထိုသို့ လျှောက်ထားခြင်းကို လူအများသိရှိစေရန်အလို့ငှာ ဤကြော်ငြာစာကို ထုတ်ဆင့်လိုက်သည်။ ထိုသို့ လျှောက်ထားချက်ကို ၂၀၂၅ ခုနှစ်၊ ဇူလိုင်လ ၈ ရက် (၁၃၈၇ ခုနှစ်၊ ဝါဆိုလဆန်း ၁၄ ရက်)နေ့တွင် ဆိုင်ဆိုရန်ချိန်းဆိုသည်။

၂၀၂၅ ခုနှစ်၊ ဇွန်လ ၁၈ ရက်နေ့ ဤရုံးတော်တံဆိပ်ရိုက်နှိပ်၍ ကျွန်ုပ်လက်မှတ်ရေးထိုး ထုတ်ပေးလိုက်သည်။

(ဒေါ်ဝင်းမြင့်)
တွဲဖက်ခရိုင်တရားသူကြီး(၁)
ဗိုလ်တထောင်ခရိုင်တရားရုံး

အများသိစေရန် ကြေညာခြင်း

ကျွန်ုပ်၏မိတ်ဆွေဖြစ်သူ ဦးအောင်ဖြိုးသူ (ဘ) ဦးဇော်မြင့် [၇/ပတန(နိုင်)၁၃၇၃၆၆]ကိုင်ဆောင်သူ နှင့် ဒေါ်အင်ကြင်းမာ (ဘ) ဦးအောင်နိုင်ဦး [၇/ကဝန(နိုင်)၁၅၉၇၀၆]တို့သည် စိတ်သဘောထားချင်း မတိုက်ဆိုင်ကြတော့ပါသဖြင့် (၂၄-၇-၂၀၂၃)ရက်နေ့တွင် နှစ်ဖက်သော ဂုဏ်သရေရှိ အသိသက်သေများ၏ရှေ့မှောက်၌ မြန်မာ့ဓလေ့ထုံးတမ်းဥပဒေနှင့်အညီ ကွာရှင်းခဲ့ကြပြီး "နှစ်ဦးသဘောတူ ကွာရှင်းပြတ်စဲခြင်း ကတိစာချုပ်" တွင် အပြန်အလှန် လက်မှတ်ရေးထိုးပြုလုပ်ချုပ်ဆိုခဲ့ပြီးဖြစ်ပါကြောင်းနှင့် ကွာရှင်းပြီးသည့် (၂၄-၇-၂၀၂၃)ရက်နေ့မှစ၍ တစ်ဦးနှင့်တစ်ဦး မည်သို့မျှပတ်သက်ဆက်နွယ်ခြင်း လုံးဝမရှိတော့ပါကြောင်း အများသိစေရန် ကြေညာအပ်ပါသည်။

ဦးအောင်ဖြိုးသူ၏ လွှဲအပ်ညွှန်ကြားချက်အရ-
ဒေါ်သန်းသန်းနွယ်(LL.B)
တရားလွှတ်တော်ရှေ့နေ(စဉ်-၁၇၄၂၅)
အမှတ်(၄၅၆)၊ ဗိုလ်ချိန်(၅)လမ်း၊ (၃)ရပ်ကွက်၊ ဒဂုံမြို့သစ်(အရှေ့ပိုင်း)မြို့နယ်၊ ရန်ကုန်တိုင်းဒေသကြီး။
ဖုန်း-၀၉-၄၄၂၀၆၀၄၁၁၊ ၀၉-၆၉၉၄၉၂၉၉၁

"ကန့်ကွက်နိုင်ကြောင်း ကြေညာခြင်း "

ရန်ကုန်တိုင်းဒေသကြီး၊ ရန်ကင်းမြို့နယ်၊ အောင်ဇေယျလမ်းရှိ ရွှေမိုးကောင်း Condominium ၏ Tower (A), 10th Floor, Room No (1001), ဧရိယာ (2001 Sqft)ရှိ ရန်ကုန်မြို့တော်စည်ပင်သာယာရေးကော်မတီပိုင် အဆောက်အအုံ နေထိုင်ခွင့်စာအုပ်တွင် ဦးလှမျိုးရွှေနှင့် ဒေါ်နှင်းနှင်းဦး အမည်ပေါက် ရရှိထားသော ကွန်ဒိုတိုက်ခန်းအား ယခုအမည်ပေါက်များမှ လက်ဝယ်ထား ပိုင်ဆိုင်ပြီး လွှဲပြောင်းရောင်း ချပိုင်ခွင့်ရှိသူတို့ဖြစ်ကြောင်း ဝန်ခံကတိပြုလျက် အထက်ဖော်ပြပါ အမည်ပေါက်များဖြစ်သူ ဦးလှမျိုးရွှေ[၇/ပခန(နိုင်)၁၇၀၀၁၃]နှင့် ဒေါ်နှင်းနှင်းဦး[၁၂/ကတတ(နိုင်)၀၀၀၈၉၁]တို့ထံမှ ကျွန်ုပ်၏မိတ်ဆွေဖြစ်သူ ဦးစိန်လင်းဖြိုး[၁၂/ရကန(နိုင်)၀၇၂၂၇၁]နှင့် ဒေါ်ဖူးပွင့်[၁၂/စခန(နိုင်)၀၇၁၁၁၅]တို့မှအပြီး အပိုင်ဝယ်ယူရန်အတွက် အရောင်းအဝယ် စရန်ပေးစာချုပ်ဖြင့် စရန်ငွေတစ်စိတ်တစ်ဒေသကို ပေးချေထားပြီးဖြစ်သောကြောင့် ကန့်ကွက်လိုပါက ယခုကြေညာစာထုတ်သည့်နေ့မှစ၍ (၁၄)ရက်အတွင်း ကျွန်ုပ်ထံသို့ တိကျခိုင်မာသော စာရွက်စာတမ်း မူရင်းများနှင့်တကွ လာရောက်ကန့်ကွက်နိုင်ပါသည်။ သတ်မှတ်ရက်အတွင်း ကန့်ကွက်ချက်တစ်စုံတစ်ရာမရှိပါက အရောင်းအဝယ်အား ဥပဒေနှင့်အညီ ပြီးဆုံးသည်အထိ ဆက်လက်ဆောင်ရွက်သွားမည်ဖြစ်ကြောင်း အများသိစေရန် ကြေညာအပ်ပါသည်။

ဦးစိန်လင်းဖြိုးနှင့် ဒေါ်ဖူးပွင့် တို့၏ လွှဲအပ်ညွှန်ကြားချက်အရ-
ဒေါ်အေးမြတ်မွန် (LL.B, L.L.M) အထက်တန်းရှေ့နေ (စဉ်-၅၅၈၄၂)
အမှတ်(၁၂၈)၊ မြယာကုန်းလမ်းတို၊ တောင်ညွန့်ကြီးရပ်ကွက်၊ မင်္ဂလာတောင်ညွန့်မြို့နယ်၊ ရန်ကုန်မြို့။
ဖုန်း-၀၉-၉၅၆၂၆၄၇၈၆၊ ၀၉-၇၈၆၉၅၆၃၉၃

ကန့်ကွက်နိုင်ကြောင်းကြော်ငြာ

ကြည့်မြင်တိုင်မြို့နယ်၊မြေတိုင်းရပ်ကွက်အမှတ်(26-F6)၊မြေကွက်အမှတ်(V၁၂၁)၊ဧရိယာ(၀.၀၃၃)ဧက၊မြေကွက်တည်နေရာအမှတ်(၃၉၄)၊ကန္နားလမ်းသရက်တောတောင်ရပ်ကွက်၊ကြည့်မြင်တိုင်မြို့နယ်၊ဦးဘသန်း၊ဒေါ်ခင်ကြည်အမည်ပေါက်နှစ်(၆၀)မြေငှားဂရန်မြေကွက်ဖြစ်ပါသည်။ယင်းမြေကွက်အားအမည်ပေါက်-ဦးဘသန်း၊ဒေါ်ခင်ကြည်တို့မှဒေါ်ရင်နု၊ဦးအောင်သန်း၊ဒေါ်ခင်ညွန့်၊ဦးမြသန်း၊ဒေါ်မြင့်မြင့်သန်း၊ဦးချစ်ဦးမောင်နှမ(၆)ဦးကိုမွေးဖွားခဲ့ပါကြောင်း၊မိဘများသက်ရှိထင်ရှားရှိစဉ်ဦးအောင်သန်း၊ဒေါ်ခင်ညွန့်၊ဦးမြသန်း၊ဦးချစ်ဦးတို့ကိုအမွေဝေစုအပြီးအပြတ်ပေးကမ်းပြီး၊အထက်ဖော်ပြပါမြေကွက်နှင့်မြေပေါ်ရှိအဆောက်အဦကိုမိသားစုစီမံမှုဖြင့်အပိုင်ပေးစာချုပ်ချုပ်ဆိုပြီးမိဘများနှင့်အတူနေဒေါ်ရင်နုကိုပေးအပ်ခဲ့ကြောင်း၊ယင်းအပိုင်ပေးစာချုပ်ကိုမှတ်ပုံတင်ခဲ့ခြင်းမရှိသဖြင့်သားတစ်ဦးဖြစ်သူဦးအောင်သန်းကပာန်ဆောင်စာချုပ်ဖြစ်သည်ဟုငြင်းဆိုသဖြင့်ဒေါ်ရင်နုကတရားလိုပြု၍ရန်ကုန်အနောက်ပိုင်းခရိုင်တရားရုံး၊တရားမကြီးမှုအမှတ်-၁၁၆၉/၂၀၁၁ဖြင့်မိသားစုစီမံမှုဖြင့်အပိုင်ပေးစာချုပ်ကိုမှတ်ပုံတင်စာချုပ်ချုပ်ဆိုပေးရန်လက်ရှိထားပိုင်ဆိုင်ကြောင်းမြွက်ဟကြေငြာပေးစေလိုမှုစွဲဆိုခဲ့ရာအပိုင်ပေးစာချုပ်အားမှတ်ပုံတင်စာချုပ်ချုပ်ဆိုခွင့်ဒီကရီချမှတ်ပေးခြင်းမရှိပါကြောင်း၊လက်ရှိထားပိုင်ဆိုင်ကြောင်းမြွက်ဟကြေငြာသည့်ဒီကရီကိုသာချမှတ်ခဲ့ကြောင်း၊ဒေါ်ရင်နုကတရားလိုပြု၍ရန်ကုန်အနောက်ပိုင်းခရိုင်တရားရုံး၊တရားမကြီးမှုအမှတ်-၁၁၆၉/၂၀၁၁တွင်ချမှတ်သည့်စီရင်ချက်နှင့်ဒီကရီကိုရန်ကုန်တိုင်းဒေသကြီးတရားလွှတ်တော်၊တရားမပထမအယူခံမှုအမှတ်၃၀၃/၂၀၁၆ဖြင့်လည်းကောင်း၊ပြည်ထောင်စုတရားလွှတ်တော်ချုပ်၊တရားမအယူခံမှုအမှတ်-၇၉၂/၂၀၁၈ဖြင့်လည်းကောင်း၊အယူခံဝင်ရောက်ရာတွင်လည်းဒေါ်ရင်နုအားလက်ရှိထားပိုင်ဆိုင်ကြောင်းမြွက်ဟကြေငြာသည့်ဒီကရီကိုသာချမှတ်ခဲ့ကြောင်း၊ယင်းဒီကရီကိုဒေါ်ရင်နုကထပ်မံအယူခံဝင်ရောက်ခြင်းမရှိတော့ဘဲမိသားစုညှိနှိုင်းမှုအရကွယ်လွန်သူဒေါ်ခင်ညွန့်၏ဆက်ခံသူသားဦးကိုကိုနိုင်၊ကွယ်လွန်သူဦးမြသန်း၏ဆက်ခံသူဇနီးဒေါ်မိမိနိုင်၊ကွယ်လွန်သူဦးချစ်ဦး၏ဆက်ခံသူဇနီးဒေါ်ရီရီသန့်တို့ကမိဘများရှိစဉ်ကပင်၎င်းတို့ဝေစုကိုရယူပြီးဖြစ်သဖြင့်ဒေါ်ရင်နုစွဲဆိုသည့်အမှုတွင်ဝန်ခံချေလွှာတင်သွင်းပြီးဖြစ်ကြောင်း၊၎င်းတို့(၃)ဦးမှဖော်ပြပါမြေကွက်နှင့်မြေပေါ်ရှိအဆောက်အဦအားအမွေဆက်ခံခွင့်မရှိတော့သည်မှာမှန်ကန်ကြောင်း၊ဒေါ်ရင်နု၊ဒေါ်မြင့်မြင့်သန်း၊ဦးအောင်သန်းတို့(၃)ဦးသာအမွေဆက်ခံသူများဖြစ်ကြောင်း၊ဒေါ်ရင်နုသည်(၇-၈-၂၀၂၁)ရက်နေ့တွင်အပျိုကြီးဘဝဖြင့်ကွယ်လွန်ခဲ့ကြောင်း၊၎င်းတွင်အမွေစားအမွေခံကိတ္တိမသမီးများအဖြစ်(၁၁-၃-၂၀၁၅)ရက်စွဲပါစာချုပ်အမှတ်-၆၃/၂၀၂၅ဖြင့်ဒေါ်မြအိဖြူ၊ဒေါ်စန္ဒာအောင်၊ဒေါ်ဖြူဖြူစိန်တို့(၃)ဦးကိုမွေးစားခဲ့ပါကြောင်း၎င်းတို့(၃)ဦးမှလွဲ၍အခြားကိတ္တိမသားသမီးများအဖြစ်မွေးစားခဲ့ခြင်းမရှိပါကြောင်းဦးအောင်သန်းသည်(၁-၆-၂၀၂၂)ရက်နေ့နှင့်ဇနီးဒေါ်သန်းသန်းစီသည်(၁၆-၂-၂၀၀၉)ရက်နေ့ကွယ်လွန်တို့မှဒေါ်လွင်လွင်အောင်၊ဒေါ်ဟန်ဟန်အောင်တို့(၂)ဦးကိုမွေးဖွားခဲ့ပါကြောင်း၊အမည်ပေါက်-ဦးဘသန်း၊ဒေါ်ခင်ကြည်တို့၏သမီးဒေါ်မြင့်မြင့်သန်း(၁၂/ကမတ(နိုင်)၀၄၆၆၇၁)နှင့်ဒေါ်ရင်နုကွယ်လွန်သဖြင့်ကိတ္တိမသမီးများဖြစ်သည့်ဒေါ်မြအိဖြူ(၁၂/ကမတ(နိုင်)၀၆၄၅၉၇)၊ဒေါ်စန္ဒာအောင်(၁၂/ကမတ(နိုင်)၀၆၇၄၂၅)၊ဒေါ်ဖြူဖြူစိန်(၁၂/ကမတ(နိုင်)၀၆၇၄၂၆)ကွယ်လွန်သူဦးအောင်သန်းနှင့်ဇနီးဒေါ်သန်းသန်းစီတို့မှမွေးဖွားသည့်ဒေါ်လွင်လွင်အောင်(၁၂/ကမတ(နိုင်)၀၄၇၅၂၉)နှင့်ဒေါ်ဟန်ဟန်အောင်(၁၂/ကမတ(နိုင်)၀၅၂၀၈၆)တို့သာမြန်မာ့ဓလေ့ထုံးတမ်းဥပဒေအရဖော်ပြပါမြေနှင့်အဆောက်အဦကိုအမွေဆက်ခံသူများအဖြစ်ကျန်ရှိပါကြောင်း၊၎င်းတို့(၆)ဦးမှလွဲ၍အခြားသောအမွေဆက်ခံသူအဖြစ်ကျန်ရှိခြင်းမရှိပါကြောင်း၊မင်္ဂလာတောင်ညွန့်မြို့နယ်တရားရုံးတွင်ကျမ်းကျိန်ဆိုသည့်ကျမ်းကျိန်လွှာအမှတ်-၄၂၃/၂၀၂၅(၁၃-၁-၂၀၂၅)၊ထောက်ခံကျမ်းကျိန်လွှာ(၂)စောင်၊သေဆုံးမှုလက်မှတ်၊အိမ်ထောင်စုလူဦးရေစာရင်း၊နှစ်(၆၀)မြေငှားဂရန်၊နိုင်ငံသားစိစစ်ရေးကတ်တို့ကိုတင်ပြ၍ဒေါ်မြင့်မြင့်သန်း၊ဒေါ်မြအိဖြူ၊ဒေါ်စန္ဒာအောင်၊ဒေါ်ဖြူဖြူစိန်၊ဒေါ်လွင်လွင်အောင်နှင့်ဒေါ်ဟန်ဟန်အောင်တို့ကအမွေဆက်ခံပိုင်ဆိုင်ကြောင်းစာချုပ်ချုပ်ဆိုရန်မြေပုံကူးလျှောက်ထားလာရာတရားဝင်ခိုင်လုံသောအထောက်အထားများဖြင့်ဤကြော်ငြာပါသည့်နေ့မှစ၍(၇)ရက်အတွင်းကန့်ကွက်နိုင်ပါကြောင်းနှင့်ကန့်ကွက်မှုမရှိပါကလုပ်ထုံးလုပ်နည်းအတိုင်းဆက်လက်ဆောင်ရွက်ပေးမည်ဖြစ်ပါကြောင်းအသိပေးကြေညာအပ်ပါသည်။

ဌာနမှူး(ဒုတိယညွှန်ကြားရေးမှူးချုပ်)
မြို့ပြမြေစီမံခန့်ခွဲမှုဌာန၊ရန်ကုန်မြို့တော်စည်ပင်သာယာရေးကော်မတီ

ပျောက်ဆုံးကြောင်း

ကျွန်တော် ဦးဗိုလ်ထွန်း [၉/ညဥန(နိုင်)၀၆၆၇၀၀]နှင့် ဦးစိုးလင်းဦး [၉/ညဥန(နိုင်)၁၁၃၈၆၈]တို့ပိုင်ဆိုင်သော OB-564(စက်မဲ့ဆီတင်) တွဲယာဉ်၏ လုပ်ငန်းလိုင်စင် စာအုပ်အမှတ်-ရညန/လငလစ/ဗဟ/(က-၇)/၀၂၉၆ နှင့် ပတ္တမြားမိုး (၁)(၁၅၃၇၀)(တွဲဆွဲ) ရေယာဉ်တို့၏ လုပ်ငန်းလိုင်စင် စာအုပ်အမှတ်-ရညန/လငလစ/ဗဟ/(က-၄)/၁၀၅၈ ပျောက်ဆုံးသွားပါသဖြင့် တွေ့ရှိပါက အကြောင်းကြားပေးပါရန်။

ဦးဗိုလ်ထွန်း၊ ဦးစိုးလင်းဦး
ဖုန်း-၀၉-၄၂၈၆၂၂၄၂၈

ပြင်ဆင်ဖတ်ရှုပါရန်

၂၈-၅-၂၀၂၅ရက်နေ့ကြေးမုံသတင်းစာ၏စာမျက်နှာကြော်ငြာ(၂၅)ကန့်ကွက်နိုင်ကြောင်းကြော်ငြာဒဂုံမြောက်မြို့နယ်၊ဒေါ်မာမာဦး၏GPရသူဒေါ်နွဲ့နွဲ့ရီ၏ဂရန်မိတ္တူတွင်ဒေါ်မာမာဦး(၁၂/မယက(နိုင်)၀၉၆၅၂၇)အစား(၁၂/မရက(နိုင်)၀၉၆၅၂၇)ဟုအမှန်ဖတ်ရှုပါရန်။

တစ်ဦးတည်း ဖြစ်ပါကြောင်း

မန္တလေးတိုင်းဒေသကြီး၊ ကျောက်ဆည်ခရိုင်၊ စဉ့်ကိုင်မြို့နယ်၊ အ.ထ.က (ခွဲ) ကြက်မျှားကျောင်းတွင် **လက်ထောက် မူလတန်းပြ**အဖြစ်တာဝန်ထမ်းဆောင်နေသော ဒေါ်ပန်းအိဖြူ၏ ဖခင်အမည်မှန်မှာ **ဦးမောင်တင့်** **(ခ)ဦးမောင်တင်**သည် တစ်ဦးတည်း ဖြစ်ပါကြောင်း။

"အများသိစေရန် ကြေညာခြင်း"

ကျွန်ုပ်၏မိတ်ဆွေများဖြစ်ကြသော ဦးထွန်းညွန့်ရှိန် [၁၁/စတန(နိုင်)၀၀၇၇၂၄]၊ အမှတ်(၂၆၉)၊ မှန်ခန်း၊ မာန်ပြေ(၆)လမ်းအရှေ့၊ ၃/မာန်ပြေရပ်ကွက်၊ သာကေတမြို့နယ်နေထိုင်သူ၏ လွှဲအပ်ညွှန်ကြားချက်အရ အများသိစေရန် ကြေညာအပ်ပါသည်-

ကျွန်ုပ်၏မိတ်ဆွေဖြစ်သော ဦးထွန်းညွန့်ရှိန်နှင့် ဒေါ်မွန်မွန်ခိုင် [၁၂/ရပသ(နိုင်)၀၄၆၉၀၉]တို့သည် လွန်ခဲ့သော (၂၀၁၆)ခုနှစ်မှစ၍ ပေါင်းသင်းနေထိုင်ခဲ့ပါသည်။ ကျွန်ုပ်၏မိတ်ဆွေနှင့် ဒေါ်မွန်မွန်ခိုင်တို့အနေနှင့် လက်ထပ်ပွားပစ္စည်းများအဖြစ် အောက်ဖော်ပြပါပစ္စည်းများ တည်ရှိနေပါသည်။ ၎င်းတို့မှာ-

၁။ အမှတ်(၁၆၉)၊ မှန်ခန်း(ဘယ် + ညာ)၊ မာန်ပြေ (၆)လမ်းအရှေ့၊ ၃/မာန်ပြေရပ်ကွက်၊ သာကေတမြို့နယ်၊ ရန်ကုန်တိုင်းဒေသကြီး။

၂။ SUZUKI ERTIGA, 2Q/ 2151 အဖြူရောင် , STATION WAGON အမျိုးအစား ယာဉ် (၁)စီး။

၃။ ရန်ကုန်တိုင်းဒေသကြီး၊ လှည်းကူးမြို့နယ်၊ ကျွန်းကလေးကျေးရွာ၊ ငွေလှဲကန်ကွက်သစ်ဖော်ဆောင်ထားသော ကွင်းအမှတ်(၁၀၄၃-အေ)၊ ဦးပိုင်အမှတ်(၆/င)၊ (၇/က)၊ (၈/ဃ)၊ ဧရိယာ(၃၅.၈၄)ဧကရှိ ဒေါ်မွန်မွန်ခိုင်အမည်ဖြင့် ဝယ်ယူထားသော အလျား (၆၀) ပေ x အနံ (၂၀)ပေရှိ မြေကွက် (၁)ကွက်။

၄။ ကျွန်တော့်ကိုယ်ပိုင်ငွေနှင့် ဒေါ်မွန်မွန်ခိုင်၏သားဖြစ်သူ ကိုအောင်မျိုးမင်းအမည်ဖြင့် ဝယ်ယူထားသော ရန်ကုန်တိုင်းဒေသကြီး၊ လှည်းကူးမြို့နယ်၊ ငွေလှဲကန်ရပ်ကွက်၊ အမှတ် (S-7) ဟုခေါ်တွင်သော အလျား (၂၀) x အနံ (၆၀)ပေရှိ မြေကွက် (၁)ကွက်တို့ဖြစ်ပါသည်။

အဆိုပါ ကျွန်ုပ်မိတ်ဆွေ ခွဲဝေပိုင်ဆိုင်ခွင့်ရှိသော ရွှေ့ပြောင်းနိုင်သောပစ္စည်းများနှင့် မရွှေ့ပြောင်းနိုင်သော ပစ္စည်းများနှင့် အကျိုးခံစားခွင့်အရပ်ရပ်အား ကျွန်ုပ်၏မိတ်ဆွေ ဦးထွန်းညွန့်ရှိန် လူကိုယ်တိုင်သော်လည်းကောင်း၊ စာဖြင့်ရေးသားသဘောတူညီခြင်းသော်လည်းကောင်းမရှိဘဲ ရောင်းချခြင်း၊ ပေါင်နှံခြင်း၊ ပေးကမ်းခြင်း၊ စွန့်လွှတ် ခြင်းမှအစ တစ်နည်းနည်းဖြင့် လွှဲပြောင်းခြင်း မပြုလုပ်ပါရန် အများသိစေရန် အသိပေးကြေညာအပ်ပါသည်။

လွှဲအပ်ညွှန်ကြားသူ	**လွှဲအပ်ညွှန်ကြားချက်အရ -**
ဦးထွန်းညွန့်ရှိန်	**ဒေါ်ရတနာလှိုင်**
[၁၁/စတန(နိုင်)၀၀၇၇၂၄]	**တရားလွှတ်တော်ရှေ့နေ (စဉ်- ၁၄၉၆၄)**
	အမှတ်(၄၄)၊ ၁၂၂-လမ်း၊ ရေတွင်းကုန်းရပ်ကွက်၊
	မင်္ဂလာတောင်ညွန့်မြို့နယ်၊ ရန်ကုန်တိုင်းဒေသကြီး။
	ဖုန်း-၀၉-၉၆၅၀၄၃၉၅၅

ကန့်ကွက်နိုင်ကြောင်းကြော်ငြာ

ရန်ကုန်တိုင်းဒေသကြီး၊ အင်းစိန်မြို့နယ်၊ တောင်သူကုန်းရပ်ကွက်၊ ဦးထွန်းစိန်ကုန်းလမ်း၊ အမှတ်-B - ၃၀ ဟုခေါ်တွင်သော အိမ်အပါအဝင် အကျိုးခံစားခွင့်အရပ်ရပ်အားလုံးတို့ကို စောသကလယ် [၁၂/အစန(နိုင်)၁၄၉၅၂၁]ကိုင်ဆောင်သူမှ မိမိသာလျှင် ပိုင်ဆိုင်ပြီး ရောင်းချပိုင်ခွင့်ရှိကြောင်း အဆိုပြုရာ ကျွန်ုပ်၏မိတ်ဆွေမှ အပြီးအပိုင်ဝယ်ယူရန်အတွက် စရန်ငွေတစ်စိတ်တစ်ဒေသကို ပေးချေထားပြီးဖြစ်ပါသောကြောင့် အထက်ပါ မြေနှင့်အိမ်တို့နှင့်ပတ်သက်၍ ပိုင်ရေးဆိုင်ခွင့်ရှိသူ မည်သူမဆို ကန့်ကွက်လိုပါက ခိုင်လုံသောစာရွက်စာတမ်း အထောက်အထားမူရင်းများနှင့်တကွ ကျွန်ုပ်ထံသို့ (၇)ရက်အတွင်း လူကိုယ်တိုင်လာရောက်ကန့်ကွက်ရန်နှင့် ကန့်ကွက်မည့်သူမရှိပါက အရောင်းအဝယ်ကို ဥပဒေနှင့်အညီ ဆက်လက်ဆောင်ရွက်သွားမည်ဖြစ်ပါကြောင်း အများသိစေရန် ကြေညာအပ်ပါသည်။

လွှဲအပ်ညွှန်ကြားချက်အရ
ဦးစောကော်ထူးဝါး (LL.B)
တရားလွှတ်တော်ရှေ့နေ (စဉ်-၁၄၀၈၄/၂၀၁၈)
အခန်း-၃၀၂(B)၊ အမှတ် -၉/၁၁၊ ၃၆-လမ်း၊ ကျောက်တံတားမြို့နယ်၊ ရန်ကုန်မြို့။ ဖုန်း-၀၉-၂၆၃၉၉၇၄၉၉၊ ၀၉-၇၉၉၇၃၃၈၀၈

ကန့်ကွက်နိုင်ကြောင်း ကြော်ငြာ

ရန်ကုန်တိုင်းဒေသကြီး၊ လှိုင်သာယာမြို့နယ်၊ မြေကွက်အမှတ်-၄၅၊ မြေတိုင်းရပ်ကွက်အမှတ်-၁၄၊ ရွှေသံလွင်၊ ဧရိယာ ၂.၉၁၇ ဧက (၁၂၇၀၆၄ စ/ပေ) ရှိ နှစ်(၆၀)မြေငှားဂရန် မြေကွက်နှင့် ယင်းမြေကွက်ပေါ်ရှိ အဆောက်အဦအပါအဝင် အကျိုးခံစားခွင့် အရပ်ရပ်အားလုံးတို့ကို မွေးစား မိခင်ဖြစ်သူ ဒေါ်မြင့်မြင့် [၁၃/သပန(နိုင်)၀၅၆၇၅]မှ တစ်ဦးတည်းသော မွေးစားသမီးဖြစ်သူ မစုနှင်းဝေ[၁၂/မဂဒ(နိုင်)၁၇၇၂၁၈]အား (၂၀-၅-၂၀၂၅)ရက်နေ့က မေတ္တာဖြင့် အပြီးအပိုင် အမွေလက်ရောက်ပေးအပ်ပြီးဖြစ်ပါသည်။

အဆိုပါကိစ္စအား ကန့်ကွက်လိုသူများရှိပါက ဤကြော်ငြာပါသည့် နေ့မှစ၍ (၇)ရက်အတွင်း ကျွန်ုပ်ထံသို့ ခိုင်လုံသော စာရွက်စာတမ်း မူရင်းများနှင့်အတူ လူကိုယ်တိုင် လာရောက်ကန့်ကွက်နိုင်ပါကြောင်း အများသိစေရန် ကြေညာအပ်ပါသည်။

ဒေါ်မြင့်မြင့်၏ လွှဲအပ်ညွှန်ကြားချက်အရ
ဒေါ်လဲ့လဲ့လွင် (LL.B) WIPO (Switzerland)
တရားလွှတ်တော်ရှေ့နေ (စဉ်-၁၁၉၇၅)
အမှတ်(၃၄/၄၉)၊ အခန်း(၁၄)၊ ပထမထပ်၊ မဟာဗန္ဓုလပန်းခြံလမ်း (အောက်ဘလောက်)၊ ကျောက်တံတားမြို့နယ်၊ ရန်ကုန်တိုင်းဒေသကြီး။
ဖုန်း-၀၉-၇၉၄၆၁၂၀၈၉၊ ၀၉-၇၇၇၁၇၈၅၅၂

ကန့်ကွက်နိုင်ပါသည်

ရန်ကုန်တိုင်းဒေသကြီး၊တောင်ဥက္ကလာပမြို့နယ်၊ မြေတိုင်းရပ်ကွက်အမှတ်-၆၊ မြေကွက်အမှတ်-၄၁၉၊ မင်းခေါင်လမ်း၊ အလျား(၆၀)ပေxအနံ(၄၀)ပေရှိ ဦးကျော်မြင့် အမည်ပေါက် ၂ခန်းတွဲ (၈ ½)ထပ်တိုက်ခန်းနှင့်ပတ်သက်သည့် အကျိုးခံစားခွင့်အရပ်ရပ်တို့အား လက်ရှိပိုင်ဆိုင်သူ ဒေါ်သဇင်ရီမှ ရောင်းချရန်ကမ်းလှမ်းရာ အပြီးအပိုင်ဝယ်ယူရန်အတွက် ကျွန်ုပ်၏ မိတ်ဆွေဖြစ်သူ ဒေါ်အေးညွန့်[၁၁/စတန(နိုင်)၀၀၀၁၅၁]မှ ဒေါ်သဇင်ရီ[၁၂/ရကန(နိုင်)၀၇၈၀၆၄]ထံသို့ စရန်ငွေတစ်စိတ် တစ်ဒေသအားပေးချေပြီးဖြစ်ပါသည်။

သို့ဖြစ်ပါသောကြောင့် အရောင်းအဝယ်နှင့်ပတ်သက်၍ ကန့်ကွက်လိုသူများရှိပါက ဤကြော်ငြာပါသည့်နေ့မှ (၇)ရက်အတွင်း ပိုင်ဆိုင်မှုအထောက်အထား စာချုပ်စာတမ်း(မူရင်း)များနှင့်တကွ ကျွန်ုပ်ထံသို့ လာရောက်ကန့်ကွက်နိုင်ပါသည်။ ကန့်ကွက်လိုသူများမရှိပါက လုပ်ထုံးလုပ်နည်းအတိုင်း ဆက်လက်ဆောင်ရွက်ပေးမည်ဖြစ်ပါကြောင်း အသိပေးကြေညာအပ်ပါသည်။

လွှဲအပ်ညွှန်ကြားချက်အရ-
ဒေါ်လင်းဖြိုးခိုင်(LL.B) အထက်တန်းရှေ့နေ(စဉ်-၅၆၁၉၃)
အမှတ်(၁၅၃)၊ ငမိုးရိပ်(၉)လမ်း၊ အပိုင်း(၃)၊ သဃ်န်းကျွန်း။ ဖုန်း-၀၉-၄၂၁၇၁၃၈၈၉

ရန်ကုန်တိုင်းဒေသကြီး၊ စမ်းချောင်းမြို့နယ်၊ လင်း/မြောက်ရပ်ကွက်၊ ကျောင်းကုန်းလမ်း၊ အမှတ်(၃၃)ရှိ (၂)ခန်းတွဲ၊ (၆)ထပ်တိုက်၏ (တ-လွှာ)၊ ဒုတိယထပ်၊ ခေါင်းရင်းခန်း-ဝဲ၊ အကျယ်အဝန်း(၁၂ ½ x၅၀)ပေခန့်ရှိ ကိုယ်ပိုင်မီတာ (၁)လုံး၊ ကိုယ်ပိုင်မော်တာ (၁)လုံး၊ ရေမီးအစုံ ပါဝင်သည့် တိုက်ခန်းနှင့် အကျိုးခံစားခွင့်အရပ်ရပ်တို့ကို ဝယ်ယူရန် ကန့်ကွက်နိုင်ပါသည်

အထက်ပါတိုက်ခန်းအား မြေရှင်နှင့် ကန်ထရိုက်တို့ အကျိုးတူဆောက်လုပ်ရာမှ ကန်ထရိုက်ပိုင်ဆိုင်လာသော တိုက်ခန်းဖြစ်ပြီး အဆိုပါ တိုက်ခန်းကို ဦးဝင်းဟန်[၁၂/ဗဟန(နိုင်)၀၅၄၃၉၁]မှ ဝယ်ယူပိုင်ဆိုင်ခဲ့ပြီး ဦးဝင်းဟန်မှာ ကွယ်လွန်ခဲ့သဖြင့် ၎င်း၏တရားဝင်ဇနီးဖြစ်သူ ဒေါ်ကြည်ကြည်လှမှ မြန်မာ့ဓလေ့ထုံးတမ်းဥပဒေအရ တရားဝင်ပိုင်ဆိုင်ခဲ့ပါသည်။ ဒေါ်ကြည်ကြည်လှထံမှ ကျွန်ုပ်၏ မိတ်ဆွေက အပြီးအပိုင် ဝယ်ယူရန် စရန်ငွေတစ်စိတ်တစ်ဒေသပေးချေထားပြီးဖြစ်ပါသည်။ တရားဝင်ပိုင်ရေးဆိုင်ခွင့်ရှိသူများအနေဖြင့် ကန့်ကွက်လိုပါက ခိုင်မာသော စာချုပ်စာတမ်း၊ အထောက်အထားမူရင်းများနှင့်တကွ ကျွန်ုပ်ထံသို့ ယနေ့မှစ၍ (၇)ရက်အတွင်း လူကိုယ်တိုင် လာရောက် ကန့်ကွက်နိုင်ပါသည်။

လွှဲအပ်ညွှန်ကြားချက်အရ-
Japan-ဘုန်းမြင့်(ငါးသိုင်းချောင်း) (LL.B)
တရားလွှတ်တော်ရှေ့နေ (စဉ်-၃၁၄၈/၃၁-၅-၁၉၈၅)
အမှတ်(၂၂)၊ (၄+၅+၆)လွှာ၊ ဝါးခယ်မလမ်း၊ စမ်းချောင်းမြို့နယ်။ Ph: 09-767772099, 09-789877799, 09-799933939

"ကန့်ကွက်နိုင်ကြောင်း အများသိစေရန် ကြေညာခြင်း"

ရန်ကုန်တိုင်းဒေသကြီး၊ ဒဂုံမြို့သစ်(တောင်ပိုင်း)မြို့နယ်၊ မြေတိုင်းရပ်ကွက်အမှတ်(၇၂)၊ ဒေါနလမ်း၊ မြေကွက်အမှတ်(၆၆၆/ခ)ဟုခေါ်တွင်သော ဦးသောင်းချစ် အမည်ပေါက်သည့် ပါမစ်မြေ အမျိုးအစား၊ မြေအကျယ်(၂၀x၆၀)ပေရှိ မြေကွက်နှင့် ယင်းမြေကွက်ပေါ်ရှိနေအိမ်အပါအဝင် အကျိုးခံစားခွင့်အရပ်ရပ်အားလုံးတို့ကို ဦးစိုးမိုးအောင်[၁၂/ဒဂတ(နိုင်)၀၄၉၀၈၄]မှ အဆက်စပ်စာချုပ် အဆင့်ဆင့်ဖြင့် ဝယ်ယူပိုင်ဆိုင်ပါကြောင်း၊ ရောင်းချပိုင်ခွင့်ရှိကြောင်း၊ အရှုပ်အရှင်းတစ်စုံတစ်ရာမရှိကင်းရှင်းပါကြောင်း တာဝန်ယူရောင်းချသဖြင့် ကျွန်ုပ်၏မိတ်ဆွေဖြစ်သူ ဦးလှလွင်[၁၂/ဥကတ(နိုင်)၀၂၁၅၀၉]က အပြီးအပိုင်ဝယ်ယူရန်အတွက် စရန်ငွေတစ်စိတ်တစ်ဒေသတို့ကိုပေးချေထားပြီးဖြစ်ရာ ကန့်ကွက်လိုသူများရှိပါက ဤကြော်ငြာစာပါသည့်နေ့မှစ၍ (၇)ရက်အတွင်း ကျွန်ုပ်ထံသို့ခိုင်လုံသော အထောက်အထားစာရွက်စာတမ်းမူရင်းများဖြင့် ဆက်သွယ်၍ ကန့်ကွက်နိုင်ပါသည်။ အကယ်၍ (၇)ရက် ကျော်လွန်သည့်တိုင် ကန့်ကွက်မည့်သူများမရှိပါက ဤအရောင်းအဝယ်ကိစ္စကို ပြီးသည်အထိ ဥပဒေနှင့်အညီ ဆက်လက်ဆောင်ရွက်သွားမည်ဖြစ်ပါကြောင်း အများသိစေရန်အသိပေးကြေညာအပ်ပါသည်။

ညွှန်ကြားသူ -	**ညွှန်ကြားချက်အရ -**
ဦးလှလွင်	**ဒေါ်ခင်သူဇာဝင်း (LL.B) တရားလွှတ်တော်ရှေ့နေ (စဉ်-၁၆၄၆၀)**
	အမှတ်(၈၁၈)၊ အောင်သပြေလမ်း၊ (၁၉)ရပ်ကွက်၊ ဒဂုံမြို့သစ်(တောင်ပိုင်း)မြို့နယ်၊
	ရန်ကုန်တိုင်းဒေသကြီး။ ဖုန်း-၀၉-၂၅၆၃၂၂၀၉၁

"ကန့်ကွက်နိုင်ကြောင်း အများသိစေရန်ကြေညာခြင်း"

ရန်ကုန်တိုင်းဒေသကြီး၊ ဒဂုံမြို့သစ်(အရှေ့ပိုင်း)မြို့နယ်၊ မြေတိုင်းရပ်ကွက်အမှတ်(၈)၊ မြေကွက်အမှတ်(၄၆၄/က)ဟုခေါ်တွင်သော (၁၀ပေx၆၀ပေ)အကျယ်အဝန်းရှိ ဦးအောင်ကြည် (WKA-၀၀၄၉၁၆)အမည်ပေါက် ပါမစ်(မူရင်း)မြေကွက်နှင့် ယင်းမြေကွက်ပေါ်ရှိ အဆောက်အဦအပါအဝင် အကျိုးခံစားခွင့်အရပ်ရပ်အားလုံးတို့ကို ဒေါ်ရတနာမျိုး [၁၂/ဒဂရ(နိုင်)၀၂၄၄၅၇]ထံမှ ကျွန်ုပ်၏မိတ်ဆွေဖြစ်သူ ဒေါ်ဝါဝါမြင့် [၁၂/ဒဂမ(နိုင်)၀၁၅၇၆၈]က ဝယ်ယူရန်အတွက် ရောင်းဖိုးငွေအချို့ကို စရန်ငွေအဖြစ် ပေးချေပြီးဖြစ်ပါသဖြင့် ကန့်ကွက်လိုသူများရှိပါက ဤကြော်ငြာပါသည့်ရက်မှစ၍ (၁၄)ရက်အတွင်း ကျွန်ုပ်ထံသို့ခိုင်လုံသောစာရွက်စာတမ်း(မူရင်း)များဖြင့် လာရောက်ကန့်ကွက်နိုင်ပါသည်။ သတ်မှတ်ရက်အတွင်း ကန့်ကွက်ခြင်းမရှိပါက အရောင်းအဝယ်ကို ပြီးမြောက်သည်အထိ ဆက်လက်ဆောင်ရွက်သွားမည်ဖြစ်ကြောင်း ကြေညာအပ်ပါသည်။

လွှဲအပ်ညွှန်ကြားချက်အရ-
ဒေါ်လှလှဌေး (LL.B, D.I.L)
တရားလွှတ်တော်ရှေ့နေ (စဉ်-၁၅၉၄၉)
အမှတ်(၉၅၄/က)၊ သရေခေတ္တရာလမ်း၊ (၁၃၂)ရပ်ကွက်၊ ဒဂုံမြို့သစ်(အရှေ့ပိုင်း)မြို့နယ်၊ ရန်ကုန်တိုင်းဒေသကြီး။
ဖုန်း-၀၉-၄၂၀၂၄၀၆၇၁

"ကန့်ကွက်နိုင်ကြောင်းအများသိစေရန် ကြေညာခြင်း"

ရန်ကုန်တိုင်းဒေသကြီး၊ မှော်ဘီမြို့နယ်၊ ဘွက်ကြီးကျေးရွာအုပ်စု၊ ကွင်းအမှတ်(၅၂၆/က၊ ၅၂၄)၊ ဦးပိုင်အမှတ်(၄၆၊ ၂၂၊ ၂၃) ဦးသန့်စင် အမည်ဖြင့် အခြားနည်းအသုံးပြုရန်ခွင့်ပြုမိန့်ရရှိထားသည့် ဧရိယာ(၉၄.၁၅၄)ဧကအနက်မှ (၁.၉၀)ဧကရှိ မြေကွက်နှင့် ယင်းမြေကွက်ရှိ အကျိုးခံစားခွင့်အရပ်ရပ်တို့ကို တရားဝင်ပိုင်ဆိုင်၍ ရောင်းချပိုင်ခွင့် ရှိသူဖြစ်ကြောင်း အဆိုပြုသူ ဦးကျော်စင်လတ် (ဘ)ဦးသန့်စင်[၁၃/တခလ(နိုင်)၀၀၀၀၈၂]ထံမှ ကျွန်ုပ်၏မိတ်ဆွေဖြစ်သူ ဦးမြင့်ထွေး[၁၂/မဂဒ(နိုင်)၁၁၅၅၄၂]က အပိုင်ဝယ်ယူရန်အတွက် အရောင်းအဝယ်ပြုလုပ်သော တန်ဖိုးငွေ၏ တစ်စိတ်တစ်ဒေသကို စရန်ငွေအဖြစ် ပေးချေပြီးဖြစ်၍ ကန့်ကွက်လိုပါက ဤသတင်းစာ ကြော်ငြာပါသည့် ရက်မှစ၍ (၇)ရက်အတွင်း ပိုင်ဆိုင်မှု စာရွက်စာတမ်း မူရင်းများနှင့်တကွ ကျွန်ုပ်တို့ထံသို့ လူကိုယ်တိုင် လာရောက်ကန့်ကွက်နိုင်ပါသည်။ သတ်မှတ်ရက်အတွင်း ကန့်ကွက်မည့်သူမရှိပါက အရောင်းအဝယ်ကို ဥပဒေနှင့်အညီ ဆက်လက် ဆောင်ရွက်သွားမည်ဖြစ်ကြောင်း အများသိစေရန် ကြေညာအပ်ပါသည်။

ဦးမြင့်ထွေး ၏ လွှဲအပ်ညွှန်ကြားချက်အရ -
ဒေါ်ဆွေဇင်ဝင်း (LL.B)
တရားလွှတ်တော်ရှေ့နေ (စဉ်-၁၅၀၂၄)
(၁/ရ-၁၂၃)၊ ၁/ရ(၅)လမ်း၊ မေဃဝတီတိုးချဲ့၊ သာသနာ့ရိပ်သာရပ်ကွက်၊ လှည်းကူးမြို့နယ်၊ ရန်ကုန်တိုင်းဒေသကြီး။
ဖုန်း- ၀၉-၄၂၁၀၃၀၆၈၇၊ ၀၉-၇၉၅၄၈၅၄၃၈

ကန့်ကွက်နိုင်ကြောင်းကြော်ငြာ

ရန်ကုန်တိုင်းဒေသကြီး၊ ဒဂုံမြို့သစ်(အရှေ့ပိုင်း)မြို့နယ်၊ မြေတိုင်းရပ်ကွက်အမှတ်(၆)၊ မြေကွက်အမှတ်(၁၁၁၃/က)၊ မြေအကျယ်အဝန်း(အလျားxအနံ)(၂၀ပေx၆၀ပေ)ရှိ ဦးသန်းလွင်၊ ဒေါ်ခင်သန်းဌေးတို့နှစ်ဦးပူးတွဲအမည်ပေါက်နှစ်(၆၀)မြေငှားစာချုပ်ဂရန်မြေကွက်နှင့် ယင်းမြေကွက်ပေါ်ရှိ ယခုအခေါ်အမှတ်(၁၁၁၃/က)၊ မင်းရဲကျော်စွာလမ်း၊ (၆)ရပ်ကွက်၊ ဒဂုံမြို့သစ်(အရှေ့ပိုင်း)မြို့နယ်ဟုခေါ်တွင်သည့် အဆောက်အဦ(၁)လုံး၊ ရေ၊ မီးအစုံအလင်အပါအဝင် ယင်းတို့နှင့်ဆက်စပ် ပတ်သက်လျက်ရှိသည့်အကျိုးခံစားခွင့်အရပ်ရပ်အားလုံးတို့ကို နှစ်(၆၀)မြေငှားစာချုပ်ဂရန်မူရင်း၊ ပိုင်ဆိုင်မှုအထောက်အထားစာရွက်စာတမ်းမူရင်းများနှင့်တကွ တရားဝင်နှစ်ဦးပူးတွဲအမည်ပေါက်ပိုင်ဆိုင်ထားပြီး ပြန်လည်လွှဲပြောင်း ရောင်းချပိုင်ခွင့်ရှိသည်ဟု ဝန်ခံသူများဖြစ်သော ဦးသန်းလွင်+၁ [၁၂/အစန(နိုင်)၀၅၃၃၅၀] တို့ထံမှ ကျွန်ုပ်တို့၏ မိတ်ဆွေဖြစ်သူများက (၁၇-၆-၂၀၂၅) ရက်စွဲပါ "မြေနှင့်အဆောက်အဦအရောင်းအဝယ်စရန်ပေးကတိစာချုပ်"ဖြင့် တန်ဖိုးငွေများအနက်မှ စရန်ငွေတစ်စိတ်တစ်ဒေသကို ပေးချေ၍ ဝယ်ယူထားပါသည်။ အဆိုပါပစ္စည်းနှင့်ပတ်သက်၍ အပြီးသတ်ငွေအပြေအကျေပေးချေပြီး တရားဝင်လက်ရောက်ပိုင်ဆိုင်ရေးကိစ္စရပ်များကို ဥပဒေနှင့်အညီ ဆက်လက်ဆောင်ရွက်သွားမည်ဖြစ်ပါသောကြောင့် ကန့်ကွက်လိုသူရှိပါက ဤကြော်ငြာပါသည့်နေ့မှစ၍ (၇)ရက်အတွင်း ခိုင်လုံသည့်အထောက် အထားမူရင်းများဖြင့် ကျွန်ုပ်တို့ထံသို့ လာရောက်ကန့်ကွက်နိုင်ပါသည်။ သတ်မှတ်ရက်ကျော်လွန်ပါက တရားဝင် ပိုင်ဆိုင်ရေးကိစ္စရပ်များကို ဥပဒေနှင့်အညီ ဆက်လက်ဆောင်ရွက်သွားမည်ဖြစ်ကြောင်း ကြေညာအပ်ပါသည်။

လွှဲအပ်ညွှန်ကြားချက်အရ

ဒေါ်အေးသန္တာမြင့်	**ဒေါ်ခင်နီလာဦး**
LL.B,W.I.P.O	**LL.B, D.B.L, B.D.S (MOFA)**
(Switzerland)	**(Dip in English), W.I.P.O (Switzerland)**
အထက်တန်းရှေ့နေ (စဉ်-၅၅၀၃၇)	**အထက်တန်းရှေ့နေ (စဉ်-၃၉၁၁၃)**

အမှတ်-၁၁၀၆/ခ၊ အဏ္ဏဝါလမ်းနှင့်ကန်သာယာ(၂)လမ်းထောင့်၊ (၃၅)ရပ်ကွက်၊ ဒဂုံမြို့သစ်(မြောက်ပိုင်း)မြို့နယ်။
ဖုန်း-၀၉-၂၆၄၅၀၉၉၄၅၊ ၀၉-၂၅၉၄၆၄၂၅၅

ကန့်ကွက်နိုင်ပါကြောင်း အများသိစေရန်ကြေညာခြင်း

ရန်ကုန်တိုင်းဒေသကြီး၊ ပုဇွန်တောင်မြို့နယ်၊ (၂)ရပ်ကွက်၊ ၅၄-လမ်း (လမ်းတို)၊ တိုက်အမှတ်(၅)၊ အနော်ရထာ အိမ်ရာဟု ခေါ်တွင်သည့်အဆောက်အဦရှိ အခန်းအမှတ်- ၀၀၂ (A,B)၊ မြေညီထပ်+ပထမထပ်၊ အကျယ်အဝန်း (၂၀ပေx ၅၀ပေ)ရှိတိုက်ခန်းသည် ဆောက်လုပ်ရေးဝန်ကြီးဌာန၊ မြို့ရွာနှင့်အိုးအိမ်ဖွံ့ဖြိုးရေးဦးစီးဌာနတွင် ဦးဇော်မိုး [၁၂/လမတ (နိုင်)၀၁၄၃၇၉]အမည်ဖြင့် မှတ်သားတည်ရှိသော တိုက်ခန်းဖြစ်ပါသည်။ အဆိုပါတိုက်ခန်းကို အဆက်စပ်စာချုပ်ဖြင့် ဝယ်ယူပိုင်ဆိုင်လက်ရှိထားသူ ဦးမြင့်ချို[၁၂/ပဘတ(နိုင်)၀၀၆၁၂၅]မှ ဥပဒေနှင့်အညီ လက်ဝယ်ရှိပိုင်ဆိုင်ကြောင်း၊ အရှုပ်အရှင်းကင်းရှင်းကြောင်းဝန်ခံလျက် ရောင်းချလိုကြောင်းကမ်းလှမ်းလာရာ ကျွန်ုပ်မိတ်ဆွေမှ ဝယ်ယူရန်အတွက် ရောင်းဖိုးငွေ၏တစ်စိတ်တစ်ဒေသကို စရန်ငွေအဖြစ် ပေးချေထားပြီးဖြစ်ပါသည်။ သို့ဖြစ်ပါ၍ ကန့်ကွက်လိုပါက ဤကြော်ငြာပါသည့်ရက်မှ (၇)ရက်အတွင်း ခိုင်လုံသော ပိုင်ဆိုင်မှုစာရွက်စာတမ်း အထောက်အထားမူရင်းများနှင့်အတူ ကျွန်ုပ်ထံသို့ လာရောက်ကန့်ကွက်နိုင်ပါကြောင်းနှင့် သတ်မှတ်ရက်ကျော်လွန်ပါက အရောင်းအဝယ်ကိစ္စကို ဥပဒေနှင့်အညီ ပြီးဆုံးတိုင်အောင် ဆက်လက်ဆောင်ရွက်သွားမည်ဖြစ်ကြောင်း အများသိစေရန် ကြေညာအပ်ပါသည်။

လွှဲအပ်ညွှန်ကြားချက်အရ –
ဒေါ်မြင့်သန္တာထွန်း (LL.B)
အထက်တန်းရှေ့နေ(စဉ်–၂၄၉၈၁/၂၀၁၀)
အမှတ်– ၆၄၂/ခ၊ ဗညားနွဲ့လမ်း၊ ၃၈–ရပ်ကွက်၊ ဒဂုံမြို့သစ်(မြောက်ပိုင်း)မြို့နယ်၊ ရန်ကုန်တိုင်းဒေသကြီး။ ဖုန်း– ၀၉–၇၉၅၈၁၂၃၀၉

အများသိစေရန်ကြေညာချက်

လှိုင်သာယာ(အရှေ့ပိုင်း)မြို့နယ်၊ ပန်းလှိုင်ဂေါက်ကွင်းအိမ်ရာ၊ Lotus Garden Drive လမ်း၊ မြေတိုင်းရပ်ကွက်အမှတ်(၁၂)၊ မြေကွက်အမှတ်(၁၉၃/၈)၊ အမှတ်(၂၅၆)တွင် (၂)ထပ်တိုက် (မိသားစုနေအိမ်) အဆောက်အဦ ဆောက်လုပ်ခွင့်ပြုပါရန် မြေပိုင်ဆိုင်မှုအထောက်အထားအနေဖြင့် ပန်းလှိုင်အိမ်ရာစီမံကိန်းကို အကောင်အထည်ဖော်ဆောင်ရွက်သည့် Yoma Development Group Ltd (ကုမ္ပဏီမှတ်ပုံတင်အမှတ် ၁၈၁၂၁၃၄၉၆)ထံမှ အရောင်းအဝယ်စာချုပ်ဖြင့် ဝယ်ယူထားသူ ဦးနေမျိုးမြင့် (၁၃/တကန(နိုင်)၁၅၉၆၆၆)မှ BP1-14097 ဖြင့် တင်ပြလျှောက်ထားလာခြင်းနှင့်စပ်လျဉ်း၍ ကန့်ကွက်ရန်ရှိပါက ခိုင်လုံသော အထောက်အထားများဖြင့် ဤကြေညာချက်ပါရှိသည့်နေ့မှစ၍ ရက်ပေါင်း(၁၅) ရက်အတွင်း လျှောက်ထားကန့်ကွက်နိုင်ပါကြောင်းနှင့် သတ်မှတ်ရက်အတွင်း ကန့်ကွက်မှုမရှိပါက လုပ်ထုံးလုပ်နည်းနှင့်အညီ ဆက်လက်ဆောင်ရွက်ပေးသွားမည်ဖြစ်ကြောင်း အသိပေးကြေညာအပ်ပါသည်။

အင်ဂျင်နီယာဌာန (အဆောက်အအုံ)
ရန်ကုန်မြို့တော်စည်ပင်သာယာရေးကော်မတီ

ကန့်ကွက်ရန်ရှိ/မရှိ အများသိစေရန်ကြေငြာခြင်း

ရန်ကုန်တိုင်းဒေသကြီး၊ တောင်ဥက္ကလာပမြို့နယ်၊ မြေတိုင်းရပ်ကွက်အမှတ် – ၆၊ အင်းဝ (၃)လမ်း၊ မြေကွက်အမှတ် – ၃၈၇/ခ ဟုခေါ်တွင်သော (၆၀' x ၂၀')ရှိ နှစ်(၆၀)ဂရန်မြေကွက်နှင့်နေအိမ်အပါအဝင် အကျိုးခံစားခွင့် အရပ်ရပ်တို့ကို ဂရန်အမည်ပေါက် ဒေါ်အုန်းမြင့် (၁၂/ဥကတ (နိုင်) ၀၅၂၃၃၆) ထံမှ အပြီးအပိုင်ဝယ်ယူရန်အတွက် ကျွန်ုပ်တို့၏မိတ်ဆွေက တန်ဖိုးငွေ၏ တစ်စိတ်တစ်ဒေသပေးချေပြီးဖြစ်ပါသဖြင့် အဆိုပါမြေနှင့်အိမ်အရောင်းအဝယ်နှင့် ပတ်သက်ပြီး ကန့်ကွက်ရန်ရှိပါက ပိုင်ဆိုင်မှုအထောက်အထားခိုင်လုံစွာဖြင့် ကျွန်ုပ်တို့ထံသို့ ဤကြေငြာသည့်နေ့မှ (၇) ရက်အတွင်း လာရောက် ကန့်ကွက်နိုင်ပါသည်။ သတ်မှတ်ရက်ကုန်ဆုံးသည့်နေ့အထိ ကန့်ကွက်ချက် တစ်စုံတစ်ရာမရှိပါက မြေနှင့်အိမ်အရောင်းအဝယ်ကိစ္စကို ဥပဒေနှင့်အညီ ဆက်လက်ဆောင်ရွက်သွားမည်ဖြစ်ကြောင်း အများသိစေရန် အသိပေးကြေငြာ အပ်ပါသည်။

လွှဲအပ်ညွှန်ကြားချက်အရ -

ဒေါ်ဇင်မာသက် LL.B	ဒေါ်ဝါဝါလှိုင် LL.B
တရားလွှတ်တော်ရှေ့နေ (စဉ် - ၁၄၅၇၇)	**တရားလွှတ်တော်ရှေ့နေ (စဉ် - ၁၅၆၅၀)**

အမှတ်–၅၀၊ အခန်း (A-၂၀)၊ ပ–ထပ်၊ ဘဏ်လမ်း၊ ကျောက်တံတားမြို့နယ်၊ ရန်ကုန်မြို့။ ဖုန်း ၀၉–၄၂၅၀၂၅၃၈၂၊ ၀၉ ၄၂၀၀၆၃၄၉၉

ကျန်းမာရေးဝန်ကြီးဌာန
ကျန်းမာရေးလူ့စွမ်းအားအရင်းအမြစ်ဦးစီးဌာန
ဆေးဝါးတက္ကသိုလ်၊ မန္တလေး
“ဒုတိယအကြိမ် အိတ်ဖွင့်တင်ဒါခေါ်ယူခြင်း”

ဆေးဝါးတက္ကသိုလ်၊ မန္တလေးတွင် (၂၀၂၅–၂၀၂၆)ခု ဘဏ္ဍာရေးနှစ် ငွေလုံးငွေရင်းအသုံးစရိတ်ရန်ပုံငွေဖြင့် အောက်ဖော်ပြပါ လုပ်ငန်းများ ဆောင်ရွက်လိုပါသဖြင့် လုပ်ငန်းလုပ်ကိုင်လိုသော တရားဝင် အသိအမှတ်ပြုလိုင်စင်ရ (အဖွဲ့အစည်း/ကုမ္ပဏီ/ကန်ထရိုက်တာ) များထံမှ အိတ်ဖွင့်တင်ဒါတင်သွင်းနိုင်ပါရန် ဒုတိယအကြိမ်ခေါ်ယူအပ်ပါသည်။

(၁) ဘက်စုံခန်းမ (၉၂' x ၃၉' x ၁၈') အဆောက်အဦရှိ အမိုး ရေတံလျှောက်၊ မျက်နှာကြက်၊ စတိတ်ခုံ၊ မီးလိုင်းများ၊ ပြတင်းပေါက်များ ပြန်လည်ပြုပြင်ခြင်း၊ (ခန်းမအတွင်း ဆေးသုတ်ခြင်း Back drop တပ်ဆင်ခြင်းအပါ)

အိတ်ဖွင့်တင်ဒါပုံစံများ စတင်ရောင်းချမည့်ရက်	– ၁၉–၆–၂၀၂၅
တင်ဒါပိတ်မည့်ရက်	– ၂–၇–၂၀၂၅

တင်ဒါစည်းမျဉ်းစည်းကမ်းများနှင့်ပတ်သက်၍ အသေးစိတ်သိရှိလိုပါက နေ့စဉ် ရုံးချိန်အတွင်း ဆေးဝါးတက္ကသိုလ်၊ မန္တလေး (၀၈၅–၄၇၄၀၂၆၅၊ ၀၉–၄၀၂၆၈၆၀၁၈၊ ၀၉–၄၄၂၆၃၁၈၀၅)သို့ ဆက်သွယ်စုံစမ်းနိုင်ပါသည်။

တင်ဒါကော်မတီ
ဆေးဝါးတက္ကသိုလ်၊ မန္တလေး
မန္တလေးမြို့

“ရန်ကုန်တိုင်းဒေသကြီး၊ ဒဂုံမြို့သစ်(မြောက်ပိုင်း)မြို့နယ်၊ မြေတိုင်းရပ်ကွက်အမှတ်– ၄၂၊ လူနေရပ်ကွက်အမှတ်– ၄၂၊ ဦးဉာဏလမ်း၊ အမှတ်– ၁၁၀၉ ဟုခေါ်တွင်သော ဒေါ်မြကြည် ဂရန်အမည်ပေါက် အကျယ်အဝန်း (၄၀'x၆၀')အနက်မှ (၂၀'x၆၀') အိမ်ခြံမြေနှင့် ယင်းအိမ်ခြံမြေ၏ အကျိုးခံစားခွင့် အရပ်ရပ်အားလုံးနှင့်ပတ်သက်၍ အများသိစေရန်ကြေညာခြင်း”

အထက်ဖော်ပြပါ အိမ်ခြံမြေအပါအဝင် ယင်းအိမ်ခြံမြေ၏ အကျိုးခံစားခွင့် အရပ်ရပ်တို့ကို တရားဝင်ရောင်းချပိုင်ခွင့်ရှိသူ ဒေါ်သန္တာဝင်း [၁၂/မရက(နိုင်) ၁၂၀၁၀၃]ထံမှ ကျွန်ုပ်တို့၏မိတ်ဆွေ ဦးထွန်းအောင်လေး [၁၂/မရက(နိုင်)၁၆၇၂၇၅]မှ ဝယ်ယူရန်အတွက် ရောင်းဖိုးငွေ၏တစ်စိတ်တစ်ဒေသအား ပေးချေထားပြီးဖြစ်ရာ အဆိုပါ အိမ်ခြံမြေနှင့်ပတ်သက်၍ ဤကြေညာပါသည့်ရက်မှစ၍ (၇)ရက်အတွင်း ကျွန်ုပ်တို့ထံသို့ ခိုင်လုံသောစာချုပ်စာတမ်းမူရင်းများနှင့်တကွ လူကိုယ်တိုင် လာရောက်ကန့်ကွက်နိုင်ပါသည်။ အကယ်၍ သတ်မှတ်ရက်အတွင်း ကန့်ကွက်မည့်သူမရှိပါက အရောင်းအဝယ်ကိစ္စကို ဥပဒေနှင့်အညီ ဆက်လက်ဆောင်ရွက် သွားမည်ဖြစ်ပါကြောင်း အများသိစေရန် အသိပေးကြေညာအပ်ပါသည်။

လွှဲအပ်ညွှန်ကြားချက်အရ
ဒေါ်ရတနာဌေး
LL.B, D.B.L,C .B.L, WIPO (SWITZERLAND)
တရားလွှတ်တော်ရှေ့နေ(စဉ်– ၁၆၃၂၉)

ဒေါ်သက်သက်မိုး(LL.B)	**ဒေါ်အေးသီဂီမင်း LL.B, LL.M (Civil Law)**
အထက်တန်းရှေ့နေ(စဉ်–၅၆၂၀၇)	**အထက်တန်းရှေ့နေ(စဉ်–၅၆၅၆၄)**

အမှတ်– ၃၈ (မြေညီ)၊ နီဗွာန်လမ်း၊ သာစုအရှေ့ရပ်ကွက်၊ ကြည့်မြင်တိုင်မြို့နယ်၊ ရန်ကုန်တိုင်းဒေသကြီး။
ဖုန်း– ၀၉–၄၂၀၀၃၃၇၉၊ ၀၉–၄၂၀၀၉၅၂၂၀၊ ၀၉–၄၂၇၆၆၈၆၃၃၊ ၀၉–၆၇၇၂၀၈၆၁

“ကန့်ကွက်နိုင်ပါသည်”

ရန်ကုန်တိုင်းဒေသကြီး၊ ဗိုလ်တထောင်မြို့နယ်၊ သိမ်ဖြူလမ်း၊ အမှတ်-(၁၃၈/၁၄၂)၊ White Cloud Condo၊ ၅-လွှာ၊ အခန်းအမှတ်-(5-C)ဟုခေါ်တွင်သော အကျယ်အဝန်း-(၁၉၇၂-စတုရန်းပေ)ရှိ ကွန်ဒိုတိုက်ခန်းနှင့်တကွ အကျိုးခံစားခွင့်အရပ်ရပ်အားလုံးတို့ကို ပိုင်ဆိုင်သူ ဒေါ်ခင်ခင်သီ (၉/သစန (နိုင်) ၀၁၁၂၉၀)ထံမှ ကျွန်ုပ်၏မိတ်ဆွေက အပြီးအပိုင်ဝယ်ယူရန်စရံငွေပေးချေထားပြီးဖြစ်ပါသည်။

အဆိုပါကွန်ဒိုတိုက်ခန်းနှင့်တကွ အကျိုးခံစားခွင့်အရပ်ရပ်အားလုံးတို့နှင့်ပတ်သက်၍ ဆိုင်ရေးဆိုင်ခွင့်ရှိသူ မည်သူမဆို ဤကြေညာပါသည့်နေ့မှစ၍ (၇)ရက်အတွင်းခိုင်လုံသောပိုင်ဆိုင်မှုအထောက်အထားဖြင့် ကျွန်ုပ်ထံ လူကိုယ်တိုင်လာရောက် ကန့်ကွက်နိုင်ပါသည်။ ၎င်းနေ့ရက်နောက်ပိုင်းတွင် အရောင်းအဝယ်မှတ်ပုံတင်စာချုပ်ကို အပြီးချုပ်ဆိုဆောင်ရွက်သွားမည်ဖြစ်ကြောင်း ကြေညာအပ်ပါသည်။

လွှဲအပ်ညွှန်ကြားချက်အရ ဒေါ်ခိုင်ဇင်လတ်(ဥပဒေဘွဲ့)
အထက်တန်းရှေ့နေ(စဉ်-၃၇၉၅၀)
အမှတ်-(၁၇၆)၊ ပထမထပ်၊ မိဘရိပ်မွန်အိမ်ရာ၊ ဗိုလ်တထောင်ဘုရားလမ်း၊ ရန်ကုန်တိုင်းဒေသကြီး။
ဖုန်း- ၀၁-၈၃၉၇၂၃၄၊ ၈၃၉၇၂၃၅၊၈၂၉၆၁၃၂။

“ကန့်ကွက်နိုင်ပါသည်”

ရန်ကုန်တိုင်းဒေသကြီး၊ ဒဂုံမြို့သစ်မြောက်ပိုင်းမြို့နယ်၊ မြေတိုင်းရပ်ကွက်အမှတ်-(၃၈)၊ မြေကွက်အမှတ်-(၄၀၃/၁၂၀၄)အရ မြေဧရိယာ-(၀. ၀၅၄)ဧကရှိ နှစ်(၆၀)မြေငှားဂရန်မြေကွက်နှင့် ယင်းမြေကွက်ပေါ်ရှိ အမှတ်-(၄၀၃/၁၂၀၄)၊ မင်းကြီးရန်နောင်လမ်း၊ (၃၈)-ရပ်ကွက်၊ ဒဂုံမြို့သစ်မြောက်ပိုင်းမြို့နယ်ဟုခေါ်တွင်သော အဆောက်အဦ အပါအဝင်အကျိုးခံစားခွင့်အရပ်ရပ်အားလုံးတို့သည် ရန်ကုန်မြို့တော်စည်ပင်သာယာရေးကော်မတီ၊ မြို့ပြမြေစီမံခန့်ခွဲမှုဌာနတွင် ဦးဝေမျိုးအောင် (၁၂/မဂတ (နိုင်) ၀၈၈၂၀၆)အမည်ဖြင့်မှတ်သားထားပြီး၊ ၎င်းထံမှ ကျွန်ုပ်၏မိတ်ဆွေက အပြီးအပိုင်ဝယ်ယူရန် စရံငွေပေးချေထားပြီးဖြစ်ပါသည်။

အဆိုပါမြေကွက်နှင့် ယင်းမြေကွက်ပေါ်ရှိအကျိုးခံစားခွင့်အရပ်ရပ်အားလုံးတို့နှင့်ပတ်သက်၍ ဆိုင်ရေးဆိုင်ခွင့်ရှိသူ မည်သူမဆို ဤကြေညာပါသည့်နေ့မှစ၍ (၇)ရက်အတွင်းခိုင်လုံသောပိုင်ဆိုင်မှုအထောက်အထားဖြင့် ကျွန်ုပ်ထံ လူကိုယ်တိုင်လာရောက် ကန့်ကွက်နိုင်ပါသည်။ ၎င်းနေ့ရက်နောက်ပိုင်းတွင် အရောင်းအဝယ်မှတ်ပုံတင်စာချုပ်ကို အပြီးချုပ်ဆိုဆောင်ရွက်သွားမည်ဖြစ်ကြောင်း ကြေညာအပ်ပါသည်။

လွှဲအပ်ညွှန်ကြားချက်အရ ဒေါ်ခိုင်ဇင်လတ်(ဥပဒေဘွဲ့)
အထက်တန်းရှေ့နေ(စဉ်-၃၇၉၅၀)
အမှတ်-(၁၇၆)၊ ပထမထပ်၊ မိဘရိပ်မွန်အိမ်ရာ၊ ဗိုလ်တထောင်ဘုရားလမ်း၊ ရန်ကုန်တိုင်းဒေသကြီး။
ဖုန်း- ၀၁-၈၃၉၇၂၃၄၊ ၈၃၉၇၂၃၅၊၈၂၉၆၁၃၂။

မွေးသက္ကရာဇ်အမှန်

ရမည်းသင်းမြို့၊ သီးကုန်းကျေးရွာနေ (ဘ) ဦးအောင်နိုင်ဝင်း၏ သမီးဖြစ်သူ မထက်မြတ်မိုး၏ မွေးသက္ကရာဇ်အမှန်မှာ ၂၅–၄–၂၀၀၉ ဖြစ်ပါကြောင်း။

ကန့်ကွက်နိုင်ကြောင်း ကြော်ငြာ

တာမွေမြို့နယ်၊ မြေတိုင်းရပ်ကွက်အမှတ်– ၃၄ဂျီ၊ မြေကွက်အမှတ်– ၇၂/ပီ၊ ဧရိယာ ၀.၀၄၁ ဧက၊ မြေကွက်တည်နေရာအမှတ် (၅)၊ တရုတ်ဘုရားကျောင်းလမ်း၊ တာမွေလေး ရပ်ကွက်၊ တာမွေမြို့နယ်၊ ဦးစောကျင်စိန် [၁၂/တမန(ဧည့်)၀၀၀၀၄၀] အမည်ပေါက် နှစ်(၆၀) မြေငှားဂရန်မြေအား အမည်ပေါက် ဦးစောကျင်စိန် အပေါ် တရားပြိုင်ထားကာ ဦးထွန်းလှစိုးမှ တရားလိုပြုလုပ်၍ သဃ်န်းကျွန်းခရိုင်တရားရုံး၊ တရားမကြီးမှုအမှတ်– ၂၈၃/၂၀၂၄ ဖြင့် မြေနှင့်အိမ် အရောင်းအဝယ်စာချုပ်အား မှတ်ပုံတင်ပေးစေလိုမှုဖြင့် တရားစွဲဆိုခဲ့ခြင်းအပေါ် အနိုင်ဒီကရီချမှတ်သည့် ၉–၁၂–၂၀၂၄ ရက်စွဲပါ စီရင်ချက်၊ ဒီကရီနှင့် တရားမဇာရီမှုအမှတ်– ၂၃/၂၀၂၅ တို့အရ တရားရုံးကိုယ်စား ဒုဦးစီးမှူး ဒေါ်မေသူအောင် [၁၂/မဂတ(နိုင်)၁၀၇၃၅၁] မှ ဘီလစ်ခန့်စာ၊ နှစ်(၉၀) မြေငှားဂရန်၊ နိုင်ငံသားစိစစ်ရေးကတ်ပြား၊ တရားရုံးအမိန့်များတင်ပြ၍ အရောင်းအဝယ်စာချုပ် ချုပ်ဆိုရန် မြေပုံကူးလျှောက်ထားလာခြင်းအား တရားဝင်ခိုင်လုံသောအထောက်အထားများဖြင့် ဤကြော်ငြာပါသည့်နေ့မှစ၍ (၇)ရက်အတွင်း ကန့်ကွက်နိုင်ပါကြောင်းနှင့် ကန့်ကွက်မှုမရှိပါက လုပ်ထုံးလုပ်နည်းအတိုင်း ဆက်လက်ဆောင်ရွက်ပေးမည်ဖြစ်ပါကြောင်း အသိပေးကြေညာအပ်ပါသည်။

ဌာနမှူး(ဒုတိယညွှန်ကြားရေးမှူးချုပ်)
မြို့ပြမြေစီမံခန့်ခွဲမှုဌာန
ရန်ကုန်မြို့တော်
စည်ပင်သာယာရေးကော်မတီ

ကန့်ကွက်နိုင်ကြောင်း ကြော်ငြာ

ဒဂုံမြို့သစ်(မြောက်ပိုင်း)မြို့နယ်၊ မြေတိုင်းရပ်ကွက်အမှတ်(၃၅)၊ မြေကွက်အမှတ် (၄၅၇)၊ မြေကွက်တည်နေရာအမှတ်(၄၅၇)၊ ဗဟိုလမ်း၊ (၃၅)ရပ်ကွက်၊ ဒဂုံမြို့သစ် (မြောက်ပိုင်း)မြို့နယ်၊ (ဒေါ်ညွန့်ညွန့်ဝေ) (CG–040110) အမည်ပေါက် နှစ်(၆၀) မြေငှားစာချုပ် (ဂရန်)မြေအား မြေအမည်ပေါက် ဒေါ်ညွန့်ညွန့်ဝေသည် ၂၅–၁၁–၂၀၁၆ ရက်နေ့တွင် (အပျိုကြီးဘဝ)ဖြင့် ကွယ်လွန်ခဲ့ကြောင်း၊ မြေအမည်ပေါက် ဒေါ်ညွန့်ညွန့်ဝေ၏ (ဖခင်) ဦးသန်းမောင်နှင့် (မိခင်) ဒေါ်ခင်ကြည်တို့မှ သားသမီး (၆)ဦး မွေးဖွားခဲ့ပြီး သားသမီး (၆)ဦးအနက် ဒေါ်ညွန့်ညွန့်ဝေ (အပျိုကြီးဘဝ)၊ ဦးကျော်ဇင်သန်း (လူပျိုကြီးဘဝ)တို့ဖြင့် ကွယ်လွန်ခဲ့၍ ကျန်မောင်နှမများဖြစ်သော ဦးခင်မောင်သန်း [၁၂/စခန (နိုင်) ၀၂၉၄၆၈]၊ ဦးတင်မောင်အုံး [၉/မထလ (နိုင်)၀၆၉၂၉၃]၊ ဦးမျိုးဟန် [၁၂/တမန (နိုင်)၀၁၃၁၄၀]၊ ဦးမော်ဇင်သန်း [၁၂/တမန(နိုင်)၀၁၃၀၂၃]တို့မှ ၎င်းတို့ညီအစ်ကို(၄)ဦးမှတရားဝင်အမွေဆက်ခံ ပိုင်ဆိုင်ခဲ့ကြောင်းနှင့် ၎င်းတို့ညီအစ်ကို (၄)ဦးမှလွဲ၍ အခြားသော ကိတ္တိမအမွေဆက်ခံပိုင်ဆိုင်မည့်သူ တစ်ဦးတစ်ယောက်မျှမရှိပါကြောင်း ကျမ်းကျိန်လွှာ၊ ထောက်ခံကျမ်းကျိန်လွှာ (၂)စောင်၊ သေဆုံးမှုလက်မှတ်၊ အိမ်ထောင်စုလူဦးရေစာရင်း၊ နှစ်(၆၀) မြေငှားစာချုပ်(ဂရန်)တို့ တင်ပြ၍ ပိုင်ဆိုင်ကြောင်းစာချုပ် ချုပ်ဆိုရန် မြေပုံကူးလျှောက်ထားလာခြင်းအား တရားဝင်ခိုင်လုံသော အထောက်အထားများဖြင့် ဤကြော်ငြာပါသည့်နေ့မှစ၍ (၇)ရက်အတွင်း ကန့်ကွက်နိုင်ပါကြောင်းနှင့် ကန့်ကွက်မှုမရှိပါက လုပ်ထုံးလုပ်နည်းအတိုင်း ဆက်လက်ဆောင်ရွက်ပေးမည်ဖြစ်ပါကြောင်း အသိပေးကြေညာအပ်ပါသည်။

ဌာနမှူး
(ဒုတိယညွှန်ကြားရေးမှူးချုပ်)
မြို့ပြမြေစီမံခန့်ခွဲမှုဌာန
ရန်ကုန်မြို့တော်
စည်ပင်သာယာရေးကော်မတီ

“ကန့်ကွက်နိုင်ပါသည်”

ရန်ကုန်တိုင်းဒေသကြီး၊ ဒဂုံမြို့သစ်(မြောက်ပိုင်း)မြို့နယ်၊ မြေတိုင်းရပ်ကွက်အမှတ် (၂၇/၅)၊ လူနေရပ်ကွက်အမှတ် (-)၊ မြေကွက်အမှတ်(၃)၊ မြေအကျယ်အဝန်း (၉၄ပေx ၁၁၅ပေ)၊ ဧရိယာ (၀.၂၄၈)ဧကရှိ နှစ်(၆၀) ဂရန်မြေကွက်နှင့် အမှတ်(4–A1)၊ ဆရာစံလမ်း၊ ရွှေပင်လုံအိမ်ရာအပိုင်း (၃)၊ Rose Park (III) (၂၇)ရပ်ကွက်၊ ဒဂုံမြို့သစ်(မြောက်ပိုင်း) မြို့နယ်၊ ရန်ကုန်တိုင်းဒေသကြီး ဟုခေါ်တွင်သော မြေကွက်နှင့်အိမ်အပါအဝင် ယင်းမြေကွက်ပေါ်ရှိ အကျိုးခံစားခွင့် အရပ်ရပ် အားလုံးတို့အား ဂရန်အမည်ပေါက် ဦးဇော်ဝင်း [၇/ပခန (နိုင်)၀၁၇၈၈၀] ထံမှ ကျွန်ုပ်တို့၏ မိတ်ဆွေဖြစ်သူက အပြီးအပိုင်ဝယ်ယူရန် စရန်ငွေပေးချေထားပြီး ဖြစ်ပါသည်။ ကန့်ကွက်လိုသူများရှိပါက တရားဝင်ခိုင်လုံသော စာချုပ်စာတမ်း မူရင်းများဖြင့် ဤကြော်ငြာပါသည့်နေ့မှ (၁၄)ရက်အတွင်း ကျွန်ုပ်ထံလာရောက် ကန့်ကွက်နိုင်ပါသည်။ သတ်မှတ်ရက်အတွင်း ကန့်ကွက်မည့်သူမရှိပါက အရောင်း အဝယ်ကိုဥပဒေနှင့်အညီ ဆက်လက် ဆောင်ရွက်သွားမည်ဖြစ်ပါကြောင်း အများ သိစေရန် ကြေညာအပ်ပါသည်။

လွှဲအပ်ညွှန်ကြားချက်အရ

ဦးဘူမောင်(LL.B)	**ဒေါ်ရွှေစင်ဝင်း**
(အထက်တန်းရှေ့နေ)	**(တရားလွှတ်တော်ရှေ့နေ)**
(စဉ်– ၂၂၇၄၇)	**(စဉ်– ၁၆၇၀၅)**

အမှတ်(၅/၁၁)၊ မြေညီ၊ ဗျိုင်းရေအိုးစင်လမ်း၊ တာမွေမြို့နယ်၊ ရန်ကုန်မြို့။
ဖုန်း– ၀၉–၅၁၁၈၀၀၇၊ ၀၉–၅၁၈၃၅၆၉၊ ၀၉–၂၅၄၂၇၈၃၃၆။

“ရန်ကုန်တိုင်းဒေသကြီး၊ ကြည့်မြင်တိုင်မြို့နယ်၊ မကျည်းတန်းမြောက်အရှေ့ရပ်ကွက်၊ စကားဝါပင်လမ်း၊ အမှတ်– ၃၀ (မြေညီ) (B)၊ ၁၂ ပေခွဲ x ပေ၅၀ အကျယ်အဝန်းရှိ တိုက်ခန်းအပါအဝင် ယင်းတိုက်ခန်း၏ အကျိုးခံစားခွင့် အရပ်ရပ်အားလုံးနှင့်ပတ်သက်၍ ကန့်ကွက်နိုင်ကြောင်း အများသိစေရန်ကြေညာခြင်း”

အထက်ဖော်ပြပါ တိုက်ခန်းအပါအဝင် ယင်းတိုက်ခန်း၏ အကျိုးခံစားခွင့် အရပ်ရပ်တို့ကို တရားဝင် ရောင်းချပိုင်ခွင့်ရှိသူ .ဦးစိုးလွင် [၁၄/ဝခမ(နိုင်)၀၁၂၃၁၀] ထံမှ ကျွန်ုပ်တို့၏မိတ်ဆွေ ဒေါ်ဇင်မာစိုး [၁၄/ကပန(နိုင်)၂၁၀၇၃၈]မှ ဝယ်ယူရန် အတွက် ရောင်းဖိုးငွေ၏တစ်စိတ်တစ်ဒေသအား ပေးချေထားပြီးဖြစ်ရာ အဆိုပါ တိုက်ခန်းနှင့်ပတ်သက်၍ ဤကြေညာပါသည့်ရက်မှစ၍ (၇)ရက်အတွင်း ကျွန်ုပ်တို့ ထံသို့ ခိုင်လုံသောစာချုပ်စာတမ်းမူရင်းများနှင့်တကွ လူကိုယ်တိုင်လာရောက် ကန့်ကွက်နိုင်ပါသည်။ အကယ်၍ သတ်မှတ်ရက်အတွင်း ကန့်ကွက်မည့်သူမရှိပါက အရောင်းအဝယ်ကိစ္စကို ဥပဒေနှင့်အညီ ဆက်လက်ဆောင်ရွက်သွားမည်ဖြစ်ပါ ကြောင်း အများသိစေရန် အသိပေးကြေညာအပ်ပါသည်။

လွှဲအပ်ညွှန်ကြားချက်အရ
ဒေါ်ရတနာဌေး
(LL.B,D.B.L,C.B.L,WIPO (SWITZERLAND)
တရားလွှတ်တော်ရှေ့နေ(စဉ်–၁၆၃၂၉)

ဒေါ်သက်သက်မိုး(LL.B)	**ဒေါ်အေးသီဂီမင်း (LL.B,LL.M(Civil Law)**
အထက်တန်းရှေ့နေ(စဉ်–၅၆၂၀၇)	**အထက်တန်းရှေ့နေ(စဉ်–၅၆၅၆၄)**

အမှတ်– ၃၈(မြေညီ)၊ နီဗွာန်လမ်း၊ သာစုအရှေ့ရပ်ကွက်၊ ကြည့်မြင်တိုင်မြို့နယ်၊ ရန်ကုန်တိုင်းဒေသကြီး။
ဖုန်း– ၀၉–၄၂၀၀၃၃၇၉၊ ၀၉–၄၂၀၀၉၅၂၂၀၊ ၀၉–၄၂၇၆၆၈၆၃၃၊ ၀၉–၆၇၇၂၀၈၆၁

ရန်ကုန်တိုင်းဒေသကြီး၊ ဒဂုံမြို့နယ်၊ မြေတိုင်းရပ်ကွက်အမှတ်–၄၅(စီ)၊ မြေကွက်အမှတ်– ၇၀(အေ)နှင့် မြေကွက်အမှတ်– ၂၇(အေ)၊ မြေနှစ်ကွက်အပြင် ရန်ကုန်မြို့၊ ဒဂုံမြို့နယ်၊ ဘုရားကြီးရပ်ကွက်၊ အရှေ့ဈေးလမ်း၊ အမှတ်–၂၀ ဟုခေါ်တွင်သည့် မြေကွက်ရှိ နှစ်ထပ်အိမ်နှစ်လုံးတို့နှင့် ပတ်သက်၍ (၅–၆–၂၀၂၅)ရက်စွဲပါ ကြေးမုံသတင်းစာ၌ တရားလွှတ်တော်ရှေ့နေ ဒေါ်သင်းသင်းမော်၏ ကြေညာချက်ကို ပြန်လည်ရှင်းလင်းကြေညာခြင်း

အင်္ဂလန်နိုင်ငံတွင်နေထိုင်သော (ဘ) ဦးတင်အောင် (ခ) ဦးတင်မောင်၊ ဒေါ်ကျင်တို့၏သားဖြစ်သူ ဦးအောင်မြင့် (ခ) William Ba–Oh နှင့် မန္တလေးတိုင်းဒေသကြီး၊ ချမ်းအေးသာဇံမြို့နယ်နေ ဒေါ်တင်ထွေးနန္ဒာဗိုလ် [၁၂/ရကန(နိုင်)၀၇၃၂၃၈]တို့၏ လွှဲအပ်ချက်အရ အောက်ပါအတိုင်း ကြေညာအပ်ပါသည်–

ဦးအောင်မြင့်မှ (၎င်း၏အခွင့်ရကိုယ်စားလှယ် ဒေါ်စိမ်းမြအေး)ကို လွှဲအပ်၍ ကျောက်တံတားခရိုင် တရားရုံး၊ တရားမကြီးမှုအမှတ် – ၉၆/၂၀၂၄ တွင် ဒေါ်မြင့်မြင့်ကြည် ပါ – ၄ ဦးတို့အပေါ် “မိဘများကျန်ရစ်သည့် အမွေဆိုင်ပစ္စည်းအပေါ် အမွေဝေစုငွေ ခွဲဝေပေးစေလိုမှု”ဖြင့် ကွယ်လွန်ခဲ့ကြသော ဦးတင်အောင်နှင့် ဒေါ်ကျင်တို့ပိုင် အမွေပစ္စည်းတစ်ရပ်အပေါ် အမွေဝေစုငွေ (၅)ပုံ (၁)ပုံရလိုမှုဖြင့် အမှုရင်ဆိုင်လျက်ရှိနေပါသည်။ ထို့ပြင် အထက်အပိုဒ်ခေါင်းစီးပါ မြေကွက်များကိစ္စတွင်လည်း အမွေထိန်းစာနှင့် အမွေဆက်ခံခွင့် လက်မှတ်စာရယူထားသူ ဒေါ်မြင့်မြင့်ကြည်မှ ဆက်လက်၍ အမွေခွဲဝေ ပေးရန် ကျန်ရှိနေပါသေးသည်။ ယင်းမြေကွက်နှင့် အိမ်တို့ကိုလည်း အမွေ ထိန်းမှ တန်ဖိုးမည်မျှသတ်မှတ်၍ ထပ်မံအရောင်းအဝယ်ပြုလုပ်ထား သည်ကို ကျန်အမွေဆိုင်အချို့အား ရှင်းပြခြင်းမရှိ၍ ဦးအောင်မြင့်မှ ကန့်ကွက်ကြောင်း သိစေအပ်ပါသည်။

ထို့ပြင် အမွေထိန်း ဒေါ်မြင့်မြင့်ကြည်သည် အထက်အပိုဒ်ခေါင်းစီးပါ မြေကွက်များနှင့် အိမ်တို့ကို ဒေါ်တင်ထွေးနန္ဒာဗိုလ်ထံသို့ ခေတ်ကာလတန်ဖိုး အလျောက် အရောင်းအဝယ်ပြုလုပ်ထားပြီး စရန်ငွေပေးစာချုပ်(၃)စောင် ပြုလုပ်လျက် သတ်မှတ်တန်ဖိုးငွေ၏ (၃)ပုံ (၂)ပုံခန့်ကို လက်ခံရယူထားပြီး ရောင်းသူက တရားဝင်မှတ်ပုံတင်အရောင်းအဝယ်စာချုပ် ချုပ်ဆိုပေးနိုင်ရန် မြေပုံ မြေရာဇဝင် ကူးယူဆောင်ရွက်ပေးမည်ဖြစ်ကြောင်း ကတိပြုထားသည့် အတိုင်း ဝယ်သူမှ စောင့်ဆိုင်းလျက်ရှိနေစဉ် (၅–၆–၂၀၂၅)ရက်နေ့ ကြေးမုံ သတင်းစာ၌ အထက်ပါမြေကွက်များကို ထပ်မံဝယ်ယူသူ၏အမည်ကို မဖော်ပြဘဲ စရန်ငွေအချို့ရယူ၍ ရောင်းချထားကြောင်း သိရှိရပါသည်။

အဆိုပါ မြေကွက်များကို ဒေါ်မြင့်မြင့်ကြည်မှ နည်းလမ်းမကျစွာဖြင့် ထပ်မံရောင်းချထားမှုကို ဦးအောင်မြင့်နှင့် ဒေါ်တင်ထွေးနန္ဒာဗိုလ်တို့က ကန့်ကွက်ပါကြောင်းနှင့် ဆက်လက်ဆောင်ရွက်မည်ဆိုပါက ဥပဒေနှင့်အညီ အမှုရင်ဆိုင်ဖြေရှင်းကြရမည်ဖြစ်ပါကြောင်း အများသိစေရန် ပြန်လည် ရှင်းလင်း ကြေညာအပ်ပါသည်။

လွှဲအပ်ချက်များအရ

(ရုံး)ခြံအမှတ်–119(A)၊ မြနန္ဒာလမ်း၊	**ဦးအောင်သိန်း၊ ဥပဒေဘွဲ့**
ကျောက်ကုန်း၊ ရန်ကင်းမြို့နယ်၊	**တရားလွှတ်တော်ရှေ့နေ**
ရန်ကုန်မြို့။	**(စဉ်– ၂၇၀၃/၈၄)**

ကျန်းမာရေးဝန်ကြီးဌာန
ကုသရေးဦးစီးဌာန
ရောဝတီတိုင်းဒေသကြီးကုသရေးဦးစီးဌာန
ခုတင်(၂၀၀)ပြည်သူ့ဆေးရုံကြီး၊ မြောင်းမြမြို့
(၂၀၂၅-၂၀၂၆)ခု၊ ဘဏ္ဍာနှစ်အတွက်
အိတ်ဖွင့်တင်ဒါခေါ်ယူခြင်း

၁။ (၂၀၂၅ – ၂၀၂၆)ခု၊ ဘဏ္ဍာနှစ်အတွက် ရောဝတီတိုင်းဒေသကြီးကုသရေး ဦးစီးဌာန၊ ခုတင်(၂၀၀)ပြည်သူ့ဆေးရုံကြီး၊ မြောင်းမြမြို့တွင် တက်ရောက်ကုသ လျက်ရှိသော လူနာများသုံးစွဲရန် လိုအပ်သော F. D. A အသိအမှတ်ပြုဆေးနှင့် ဆေးပစ္စည်းများ၊ ခွဲ/ခွဲမှန်သုံး ဆေးပစ္စည်းများ၊ Consumable များကို မြန်မာကျပ်ငွေဖြင့် ဝယ်ယူမည်ဖြစ်ပါ၍ အိတ်ဖွင့်တင်ဒါခေါ်ယူအပ်ပါသည်။

၂။ ဈေးနှုန်းတင်သွင်းလွှာပုံစံများ – (၁၉-၆-၂၀၂၅)ရက် (ကြာသပတေးနေ့)
စတင်ရောင်းချမည့်ရက်နှင့်အချိန် – နံနက်(၉:၃၀)နာရီ
တင်ဒါပိတ်မည့်ရက်နှင့်အချိန် – (၂-၇-၂၀၂၅)ရက် (ဗုဒ္ဓဟူးနေ့) ညနေ (၄:၃၀)နာရီ

၃။ တင်ဒါစည်းမျဉ်းစည်းကမ်းချက်များနှင့် ဆေးပစ္စည်းများစာရင်း အသေးစိတ်ကို သိရှိလိုပါက နေ့စဉ်ရုံးချိန်အတွင်း အောက်ပါလိပ်စာတွင် လာရောက်စုံစမ်း နိုင်ပါသည်–

ဆေးရုံအုပ်ကြီးရုံး
ပြည်သူ့ဆေးရုံကြီး၊ မြောင်းမြမြို့
ရောဝတီတိုင်းဒေသကြီး
ဖုန်း–၀၄၂၇၀၄၉၂၊ ၀၄၂၇၁၂၉၁

နှစ်ဦးသဘောတူ ကွာရှင်းပြတ်စဲပြီးစီးကြောင်း ကြေညာခြင်း

ကျွန်ုပ်၏မိတ်ဆွေ ဦးမင်းခန့်ညို [၉/ခအစ(နိုင်)၀၂၈၁၅၅]နှင့် ဒေါ်သီသီဆွေ [၅/ရဥန(နိုင်)၀၉၄၇၅၈]တို့သည် (၁၂-၂-၂၀၁၃)ခုနှစ်မှစ၍ အကြင်လင်မယားအဖြစ် ပေါင်းသင်းနေထိုင်လာခဲ့ကြပါသည်။ ထိုသို့ပေါင်းသင်းနေထိုင်လာရင်း ယခုအခါ စိတ်သဘောထားချင်း တိုက်ဆိုင်မှုမရှိတော့ပါသဖြင့် (၇-၅-၂၀၂၅)ရက်နေ့တွင် နှစ်ဦးသဘောတူ စာချုပ်ချုပ်ဆို ကွာရှင်းပြတ်စဲပြီးဖြစ်ပါ၍ တစ်ဦးနှင့်တစ်ဦး မည်သို့မျှ သက်ဆိုင်ခြင်း မရှိတော့ပါကြောင်း အများသိစေရန် ကြေညာအပ်ပါသည်။

လွှဲအပ်ညွှန်ကြားချက်အရ–
ဒေါ်မေသဇင်ဆွေ LL.B, DBL, DIPL
တရားလွှတ်တော်ရှေ့နေ (စဉ်–၁၂၂၄၉)
အမှတ်(၉၆)၊ လေးထောင့်ကန်လမ်းမကြီး၊ ဆ/ကရပ်ကွက်၊
သဃ်္ဃန်းကျွန်းမြို့နယ်။ ဖုန်း–၀၉–၈၁၁၈၈၃၈၂၊ ၀၉–၇၇၄၄၃၃၉၅၄

အများသိစေရန်ကြေညာခြင်း

ရန်ကုန်တိုင်းဒေသကြီး၊ လှိုင်သာယာမြို့နယ်၊ (၁၁)ရပ်ကွက်၊ ယုဇနလမ်း၊ အမှတ်(၆၄/ခ)နေ ဦးကျော်ရဲလင်း နိုင်ငံသားစိစစ်ရေးကတ်ပြားအမှတ် [၇/နတလ(နိုင်)၁၂၇၃၉၉]၏ ညွှန်ကြားချက်အရ အောက်ပါအတိုင်း အများသိစေရန် ကြေညာအပ်ပါသည်–

ကျွန်ုပ်၏မိတ်ဆွေ ဦးကျော်ရဲလင်း၏ ကိုယ်ရေးအချက်အလက်များကိုအသုံးပြုကာ ကုမ္ပဏီတစ်ခုတွင် လက်ရေးလက်မှတ်တုများနှင့် လူစားထိုးကာ ကုန်ပစ္စည်းများကြိုတင်ထုတ်ယူသွားပြီး၊ ငွေကြေး လိမ်လည်မှုများဖြစ်ပွားခဲ့သည့်အတွက် အဆိုပါ လိမ်လည်သူများအား ဥပဒေနှင့်အညီအရေးယူရန်အတွက် ပြင်ဆင်လျက်ရှိပါသည်။ ကျွန်ုပ်မိတ်ဆွေ ဦးကျော်ရဲလင်း အနေဖြင့် ၎င်းကိုယ်တိုင်မဟုတ်ဘဲ ငွေကြေးကိစ္စများ စီမံဆောင်ရွက်ရန် မည်သူတစ်ဦးတစ်ယောက်ကိုမျှ လွှဲအပ်ထားခြင်းမရှိပါ။ ကျွန်ုပ်မိတ်ဆွေဦးကျော်ရဲလင်း မသိရှိဘဲ ၎င်း၏ ကိုယ်ရေးအချက်အလက်များကို အသုံးပြု၍ ငွေကြေးအရှုပ်အရှင်းများ လိမ်လည်ပြုလုပ်သူများအား သက်ဆိုင်ရာတည်ဆဲဥပဒေများနှင့်အညီ တရားစွဲဆိုဆောင်ရွက်မည်ဖြစ်ကြောင်း အများသိစေရန် ကြေညာအပ်ပါသည်။

ဦးကျော်ရဲလင်း၏ လွှဲအပ်ညွှန်ကြားချက်အရ
ဒေါ်မေသဇင်ဆွေ LL.B, DBL, DIPL
တရားလွှတ်တော်ရှေ့နေ (စဉ်–၁၂၂၄၉)
အမှတ်(၉၆)၊ လေးထောင့်ကန်လမ်းမကြီး၊ ဆ/ကရပ်ကွက်၊
သဃ်္ဃန်းကျွန်းမြို့နယ်။ ဖုန်း–၀၉–၈၁၁၈၈၃၈၂၊ ၀၉–၇၇၄၄၃၃၉၅၄

ကန့်ကွက်နိုင်ကြောင်း အသိပေးကြေညာခြင်း

ရန်ကုန်တိုင်းဒေသကြီး၊ ဒဂုံမြို့သစ်တောင်ပိုင်း၊ မြေတိုင်းရပ်ကွက်အမှတ်(၁၆၆)၊ မြေကွက်အမှတ်–၁၈၅(က)၊ မြေဧရိယာ အကျယ်အဝန်း (အလျား ၅၀ပေxအနံ ၁၀၀ပေ)ရှိ ဦးသက်လွင်အမည်ပေါက် မြေချပါမစ် မြေကွက်နှင့် အကျိုးခံစားခွင့်အရပ်ရပ်အားလုံးတို့ကို ပိုင်ခွင့်ရှိသည်ဟု ဝန်ခံကတိပြုသူ ဦးဇော်ဝင်းထွန်း[၁၂/မရက(နိုင်) ၁၀၄၆၃၀] ထံမှ ကျွန်ုပ်၏မိတ်ဆွေဖြစ်သူက အပြီးအပိုင် ဝယ်ယူရန်အတွက် စရန်ငွေများပေးချေထားပြီးဖြစ်ပါသည်။ ကန့်ကွက်လိုပါက ဤကြော်ငြာပါသည့်နေ့မှစ၍ (၇)ရက်အတွင်း ခိုင်လုံသော အထောက်အထား စာရွက်စာတမ်းမူရင်းများနှင့်တကွ ကျွန်ုပ်ထံသို့ ဆက်သွယ်၍လူကိုယ်တိုင် လာရောက် ကန့်ကွက်နိုင်ပါသည်။

လွှဲအပ်ညွှန်ကြားချက်အရ–
ဒေါ်မေသဇင်ဆွေ LL.B, DBL, DIPL
တရားလွှတ်တော်ရှေ့နေ (စဉ်–၁၂၂၄၉)
အမှတ်(၉၆)၊ လေးထောင့်ကန်လမ်းမကြီး၊
ဆ/ကရပ်ကွက်၊ သဃ်္ဃန်းကျွန်းမြို့နယ်။
ဖုန်း–၀၉–၈၁၁၈၈၃၈၂၊ ၀၉–၇၇၄၄၃၃၉၅၄

ရန်ကုန်မြို့၊ဒဂုံမြို့သစ်(အရှေ့ပိုင်း)မြို့နယ်၊မြေတိုင်းရပ်ကွက်အမှတ်(၁၁)ဗိုလ်မှိုး(၂)လမ်း၊မြေကွက်အမှတ်(၈၄၃/က)၊ဧရိယာ(၀.၀၂၇၅)ဧကရှိဦးစိုးမြင့်(၈)ဦးစိုးအောင်(၁၂/ဗဟန(နိုင်)၀၄၇၂၂၅)အမည်ပေါက်နှစ်(၆၀)မြေငှားဂရန်မြေကွက်နှင့်နေအိမ်အရောင်းအဝယ်အားကန့်ကွက်နိုင်ပါကြောင်း။

အထက်ဖော်ပြပါမြေနှင့်အိမ်အား နှစ်(၆၀)မြေငှားဂရန်တွင် ဦးစိုးမြင့်(၈) ဦးစိုးအောင်(၁၂/ဗဟန (နိုင်) ၀၄၇၂၂၅) အမည်ဖြင့်တရားဝင်မှတ်သားတည်ရှိပြီး မြေအမည်ပေါက်ကိုယ်တိုင်က အရှုပ်အရှင်းကင်းရှင်းစွာဖြင့် လက်ရှိထားပိုင်ဆိုင်လျက်ရှိကြောင်းနှင့်လွှဲပြောင်းရောင်းချပိုင်ခွင့်ရှိကြောင်း ဝန်ခံကတိပြုသည့်အတွက် ကျွန်ုပ်၏မိတ်ဆွေက အပြီးအပိုင်ဝယ်ယူရန်(စရန်ငွေ)အချို့ကို ပေးချေထားပြီးဖြစ်ပါသည်။ အဆိုပါအရောင်းအဝယ်နှင့်ပတ်သက်၍ ကန့်ကွက်လိုသူများရှိပါက ဤကြော်ငြာပါသည့်ရက်မှစ၍(၇)ရက်အတွင်း တရားဝင်ခိုင်လုံသော စာရွက်စာတမ်း အထောက်အထား(မူရင်း)များနှင့်တကွ ကျွန်ုပ်ထံသို့လူကိုယ်တိုင်လာရောက် ကန့်ကွက်နိုင်ပါကြောင်းနှင့် သတ်မှတ်ရက်ကျော်လွန်ပါက အရောင်းအဝယ်ကို ဥပဒေနှင့်အညီပြီးဆုံးသည်အထိ ဆက်လက်ဆောင်ရွက်သွားမည်ဖြစ်ကြောင်း အများသိစေရန် ကြေညာအပ်ပါသည်။

လွှဲအပ်ညွှန်ကြားချက်အရ– **ဒေါ် နွယ်နီအေး(LL.B)**
တရားလွှတ်တော်ရှေ့နေ(စဉ်–၁၂၃၃၉)
အမှတ်(၃/၃၀၄)၊ဂန္ဓမာလမ်း၊ ဝေဘာဂီမြို့သစ်၊မြောက်ဥက္ကလာပမြို့နယ်၊
ရန်ကုန်မြို့။ ဖုန်း–၀၉–၂၅၂၂၁၀၈၀၇

ကန့်ကွက်နိုင်ပါကြောင်း အများသိစေရန်အသိပေး ကြေညာခြင်း

ရန်ကုန်တိုင်းဒေသကြီး၊ မင်္ဂလာဒုံမြို့နယ်၊ မြေတိုင်းရပ်ကွက်အမှတ်–၅၂၉/ဘီ (လေးထောင့်ကန်စီမံချက်)၊ မြေကွက်အမှတ်(၁၁၃)၊ မြေအကျယ်အဝန်း(အလျား ၇၅ပေ/၇၄ပေ x အနံ ၁၀၆ပေ/၉၃ပေ)၊ မြေဧရိယာ(၀.၁၆၈)ဧက၊ (၇၃၃၁.၂၅) စတုရန်းပေရှိ နှစ်(၆၀)မြေငှားဂရန်မြေကွက်နှင့်ယင်းမြေကွက်ပေါ်ရှိ အကျိုးခံစားခွင့်အရပ်ရပ်အားလုံးတို့ကို အမည်ပေါက်ပိုင်ဆိုင်သူ **ဦးတင်လှ**ထံမှ **"အရောင်းအဝယ်ကတိစာချုပ်အဆက်ဆက်"** ဖြင့် ဝယ်ယူပိုင်ဆိုင်ထားသူ **ဒေါ်နီလာခိုင် [၁၂/ဥကမ(နိုင်)၀၀၀၃၄၇]**ကိုင်ဆောင်သူက မိမိသာလျှင် တရားဝင် လက်ဝယ်ပိုင်ဆိုင်ကြောင်းနှင့် လွတ်လပ်စွာပြန်လည်လွှဲပြောင်းရောင်းချပိုင်ခွင့်ရှိကြောင်း ဝန်ခံကတိပြု၍ စကားကမ်းလှမ်းရာ ကျွန်ုပ်၏မိတ်ဆွေဖြစ်သူက အရောင်းအဝယ်ပြုလုပ်သော တန်ဖိုးငွေ၏ တစ်စိတ်တစ်ဒေသကို စရန်ငွေအဖြစ်ပေးချေထားပြီးဖြစ်ပါသည်။ ထို့ကြောင့် အဆိုပါပစ္စည်းအရပ်ရပ်တို့နှင့်ပတ်သက်ပြီး ပိုင်ရေးဆိုင်ခွင့်ရှိကြောင်း ပြောဆိုကန့်ကွက်လိုသူများရှိပါက ဤကြော်ငြာပါသည့်ရက်မှစ၍ (၇)ရက်အတွင်း ကျွန်ုပ်ထံသို့ အထောက်အထားခိုင်လုံစွာဖြင့် လာရောက်တင်ပြ ကန့်ကွက်နိုင်ပါကြောင်းနှင့် သတ်မှတ်ရက်အတွင်း ကန့်ကွက်မည့်သူမရှိခဲ့ပါက အရောင်းအဝယ်အားဥပဒေနှင့်အညီပြီးဆုံးသည်အထိ ဆက်လက် ဆောင်ရွက်သွားတော့မည်ဖြစ်ပါကြောင်း အများသိစေရန် အသိပေးကြေညာအပ်ပါသည်။

လွှဲအပ်ညွှန်ကြားချက်အရ–
ဒေါ်စိမ့်ဇာဦး(မြောင်းမြ)(LL.B)(D.B.L)(D.M.L)(D.I.L)
တရားလွှတ်တော်ရှေ့နေ (စဉ်–၁၉၀၈၁)
အမှတ်(၁၁၂၈)၊ သရဖီ(၇)လမ်း၊ (၃၄)ရပ်ကွက်၊
ဒဂုံမြို့သစ်(မြောက်ပိုင်း)မြို့နယ်၊ ရန်ကုန်တိုင်းဒေသကြီး။
ဖုန်း–၀၉–၅၄၀၁၁၀၄၈

ကန့်ကွက်နိုင်ပါသည်

ရန်ကုန်တိုင်းဒေသကြီး၊ ဒဂုံမြို့သစ်(မြောက်ပိုင်း)မြို့နယ်၊ မြေတိုင်းရပ်ကွက်အမှတ်(၄၅)၊ ကာဘိုးလမ်း၊ မြေကွက်အမှတ်(၂၈၆)၊ အကျယ်အဝန်း(၄၁x၆၀)ပေရှိမြေကွက်အနက်မှတရားဝင်မခွဲစိတ်ရသေးသော(ခြေရင်းခြမ်း)၊ အကျယ်အဝန်း (၂၀x၆၀)ပေရှိ နှစ် (၆၀)ဂရန်မူရင်းပါမြေကွက်နှင့် ယင်းမြေကွက်ပေါ်ရှိရေ၊ မီးစုံ အပါအဝင် အကျိုးခံစားခွင့်အရပ်ရပ်တို့အား လက်ရှိထားပိုင်ဆိုင်စီမံလျက်ပြန်လည် ရောင်းချပိုင်ခွင့်ရှိသည်ဟု အဆိုပြုသူများဖြစ်ကြသည့် ဂရန်အမည်ပေါက်ဦးစံမောင် (CF–၁၄၅၇၁၂)၏ အမွေဆက်ခံသူသား၊ သမီးများဖြစ်သော ဦးအောင်မျိုးမင်း[၁၂/ဥကမ(နိုင်)၀၁၆၁၅၁]၊ ဦးနေလင်း[၁၂/ဥကမ(နိုင်)၀၁၀၈၇၅]၊ ဒေါ်မြတ်စန္ဒာ [၁၂/ဥကမ(နိုင်)၀၁၆၁၂၀]နှင့် ဒေါ်သန်းသန်းဝင်း[၁၂/ဥကမ(နိုင်)၀၀၉၉၃၅]တို့ထံမှ ကျွန်ုပ်၏မိတ်ဆွေဖြစ်သူ ဒေါ်ရှုလွှမ်[၆/ကစန(နိုင်)၀၄၉၅၃၄]က အပြီးအပိုင် လွှဲပြောင်းဝယ်ယူရန် ရောင်းဖိုးငွေ တစ်စိတ်တစ်ဒေသကို ပေးချေထားပြီးဖြစ်ပါသည်။ ကန့်ကွက်ရန်အကြောင်းရှိပါက ဤကြော်ငြာပါသည့်နေ့ရက်မှ (၇)ရက်အတွင်း စာရွက်စာတမ်း အထောက်အထားမူရင်းများဖြင့် ကျွန်ုပ်တို့ထံသို့လာရောက် ကန့်ကွက်နိုင်ပါသည်။ သတ်မှတ်ရက်ကျော်လွန်ပါက အရောင်းအဝယ်အားဥပဒေ နှင့်အညီ ဆက်လက်ဆောင်ရွက်သွားမည်ဖြစ်ပါကြောင်း အသိပေးကြေညာ အပ်ပါသည်။

လွှဲအပ်ညွှန်ကြားချက်အရ
ဒေါ်သစ်သစ်အောင်(LL.B) — **ဒေါ်ချောစု[LL.B,DCBL(UK);DIPL]**
တရားလွှတ်တော်ရှေ့နေ(စဉ်–၁၇၇၀၅) — **တရားလွှတ်တော်ရှေ့နေ(စဉ်–၁၈၁၃၇)**
အမှတ်(၁၂၂)၊ ဇော်ဂျီလမ်း၊ (၄၅)ရပ်ကွက်၊ ဒဂုံမြို့သစ်(မြောက်ပိုင်း)မြို့နယ်၊
ရန်ကုန်မြို့။ ဖုန်း–၀၉–၄၄၄၈၂၈၈၁၃၊ ၀၉–၂၆၉၅၉၃၅၆

ကန့်ကွက်နိုင်ပါကြောင်း

မော်လမြိုင်မြို့၊ ဘိုကုန်းရပ်ကွက်၊ အကွက်အမှတ်(၆၃)၊ ဘိုကုန်း၊ ဦးပိုင်အမှတ်(၁၀၀/ခ)၊ ဧရိယာ(၀.၀၃၃)ဧကရှိ ဘိုးဘွားပိုင်မြေကွက်သည် မြေစာရင်းဦးပိုင်(၁–က)မှတ်ပုံစာရင်းအရ Nဆွာမိဒပ် အမည်ဖြင့် အမည်ပေါက်ပိုင်ဆိုင်ပြီး Nဆွာမိဒပ်သည် လူပျိုကြီးဘဝဖြင့်ကွယ်လွန်ခဲ့ပြီး ၎င်းတွင် (၁)ဦးအန်ဂေဘယ်ရဲလ် (၂)ဦးအန်အေနာသန် (၃)ဦးအန်ဘီရာဂျူးတို့မောင်နှမ (၃)ဦးကျန်ရှိခဲ့ရာ မောင်နှမ (၃)ဦးနှင့် ၎င်းတို့၏ဇနီးများမှာလည်း အသီးသီးကွယ်လွန်သွားကြသဖြင့် ၎င်းတို့ထံတွင် ဒေါက်တာ တင်ရွှေ ဦးဒေါ်ဆင်၊ ဒေါ်အိုင်ရင်း၊ ဒေါ်လချမီး၊ ဦးမန်းနီးကွန်း၊ မခင်ကြည်၊ မောင်အေးသန့် တို့(၇)ဦး ကျန်ရှိခဲ့ပါသည်။ ၎င်း(၇)ဦးထံမှ ဒေါ်အေးအေးဝင်းသည် မော်လမြိုင်မြို့ စာချုပ်စာတမ်း မှတ်ပုံတင်ရုံးတွင် မြေသက်သက် အရောင်းအဝယ် စာချုပ်အမှတ်–၃၀၅/၁၉၉၂အရ ဝယ်ယူခဲ့ပါသည်။ ဒေါ်အေးအေးဝင်း ထံမှ ဒေါ်နီနီထွန်းသည် မော်လမြိုင်မြို့ စာချုပ်စာတမ်းမှတ်ပုံတင်ရုံးတွင် အိမ်နှင့် မြေအရောင်းအဝယ် စာချုပ်အမှတ်–၇၀/၂၀၂၅အရဝယ်ယူခဲ့ပြီး ဒေါ်နီနီထွန်းမှ ၎င်း၏ အမည်သို့ အမည်ပြောင်းလဲပေးပါရန် ဤရုံးသို့ တင်ပြလျှောက်ထားလာပါသဖြင့် ၎င်း၏ လျှောက်ထားလာမှုအပေါ် ကန့်ကွက်လိုသူများရှိပါက ခိုင်လုံသော အထောက်အထားများနှင့်အတူ သတင်းစာတွင် ကြေညာသည့်ရက်မှစ၍ ရက်ပေါင်း(၃၀) ရက်အတွင်း မော်လမြိုင်မြို့၊ မြို့နယ်မြေစာရင်းဦးစီးဌာနရုံးသို့ လာရောက် ကန့်ကွက်နိုင်ကြောင်းနှင့် သတ်မှတ်ရက်အတွင်း ကန့်ကွက်မှု တစ်စုံတစ်ရာ မရရှိပါက ဒေါ်နီနီထွန်းမှ ၎င်း၏အမည်သို့ အမည်ပြောင်းလဲပေးရန်လျှောက် ထားလာခြင်း အပေါ်လုပ်ထုံးလုပ်နည်း ညွှန်ကြားချက်များနှင့်အညီ ဆက်လက် ဆောင်ရွက်ပေးသွားမည်ဖြစ်ပါကြောင်း အများသိစေရန် ကြေညာလိုက်သည်။

မော်လမြိုင်မြို့နယ်မြေစာရင်းဦးစီးဌာန
မော်လမြိုင်မြို့။

ဥတုရာသီ တောကိုမှီ၍

ကန့်ကွက်နိုင်ပါကြောင်းကြော်ငြာ

ရန်ကုန်မြို့၊ မြောက်ဥက္ကလာပမြို့နယ်၊ ရွှေပေါက်ကံမြို့သစ်၊ မြေတိုင်းရပ်ကွက်အမှတ်(၁၄)၊ ညောင်ရမ်းလမ်းမကြီး၊ မြေကွက်အမှတ်(၆၇၂)၏ မြေအကျယ်အဝန်း(၄၀x၆၀)ပေရှိ အရာခံဗိုလ်မြကျော် (ISN–၄၀၂၂၇၅)အမည်ပေါက် မြေချပါမစ်မြေအမျိုးအစားမြေကွက်နှင့်တကွ ယင်းမြေကွက်ပေါ်ရှိ အကျိုးခံစားခွင့် အရပ်ရပ်တို့အား ရောင်းချပိုင်ခွင့်ရှိကြောင်း အဆိုပြုသူ ဦးရဲထွန်း[၁၂/လမန(နိုင်)၀၀၄၇၈၃]ထံမှ ကျွန်ုပ်တို့၏မိတ်ဆွေဖြစ်သူမှ ဝယ်ယူရန်အတွက် စရန်ငွေအချို့ကို ပေးချေထားပြီးဖြစ်ပါ၍ ကန့်ကွက်လိုသူများရှိပါက ယခုကြော်ငြာပါသည့်ရက်မှစ၍ (၇)ရက်အတွင်းခိုင်လုံသောစာရွက်စာတမ်း အထောက်အထားများဖြင့် လူကိုယ်တိုင်လာရောက်ကန့်ကွက်အရေးဆိုနိုင်ပါသည်။ သတ်မှတ်ရက်အတွင်း ကန့်ကွက်ခြင်း မရှိပါက ဥပဒေနှင့်အညီ အရောင်းအဝယ် ဆက်လက်ပြုလုပ်သွားမည်ဖြစ်ကြောင်း ကြော်ငြာအပ်ပါသည်။

လွှဲအပ်ညွှန်ကြားချက်အရ
ဦးဇော်မျိုးအောင်(စဉ်–၁၁၄၆၂) — **ဒေါ်ခင်အေးသန်း(စဉ်–၉၁၁၉)**
(LL.B, D.I.L) — **(LL.B, D.B.L, D.I.L, WIPO Switzerland)**
(တရားလွှတ်တော်ရှေ့နေများ)
အမှတ်(၁၀/၁၂)၊ ပထမထပ်၊ ၃၅–လမ်း(အောက်)၊ ကျောက်တံတားမြို့နယ်၊ ရန်ကုန်မြို့။
ဖုန်း–၀၉–၂၅၃၁၁၈၀၁၄၊ ၀၉–၄၂၀၂၆၆၀၆၁၊ ၀၉–၄၅၇၇၅၁၂၄၁

ပျောက်ဆုံးကြောင်း

မောင်ခန့်ဘုန်းနေ (ဘ) ဦးနေမျိုးဇော်၏ နိုင်ငံကူး လက်မှတ်အမှတ်(မမှတ်မိ)မှာ ပျောက်ဆုံးသွားပါသဖြင့် တွေ့ရှိပါက အကြောင်းကြားပေးပါရန်။

ဖုန်း–၀၉–၄၂၈၉၃၅၆၇၇

အမည်ပြောင်း

ရန်ကုန်မြို့၊ ဗဟန်းမြို့နယ်၊ ပညာမော်ကွန်း ကိုယ်ပိုင်အထက်တန်းကျောင်း Grade–10 တွင် ပညာသင်ကြားနေသော ဦးသန့်ဇင်ဝင်း၏သား မောင်ဟိန်းမင်းအား မောင်ဟိန်းထက်အောင်ဟု ပြောင်းလဲခေါ်ဆိုပါရန်။

ကန့်ကွက်နိုင်ကြောင်း ကြေညာခြင်း

နေပြည်တော် ပျဉ်းမနားမြို့၊ ရန်အောင်(၂)ရပ်ကွက်၊ မြေတိုင်းရပ်ကွက်အမှတ်–၂၃/ ဂုဏ်တန်မြောက်၊ ဦးပိုင်အမှတ်(၃၇)၊ ဧရိယာ (၀.၀၅၆)ဧကရှိ ဦးသောင်း(ဇနီး) ဒေါ်ခင်သိုက် အမည်ပေါက် ဘိုးဘပိုင် မြေကွက် အား ဒေါ်သီတာမိုး [၉/ပမန(နိုင်)၀၃၃၉၁၁] (ပါ)၃ဦး (ဒေါ်သီတာမိုး၊ ဒေါ်သူဇာမိုး၊ ဒေါ်စန္ဒာမိုး)တို့မှ မေတ္တာဖြင့်အပိုင်ပေးကမ်းခြင်းမှတ်ပုံတင်စာချုပ် အမှတ် (၄၀/၂၀၀၉)၊ သေဆုံးကြောင်း ရပ်ကွက်ထောက်ခံချက်၊ နိုင်ငံသား စိစစ်ရေးကတ်၊ အိမ်ထောင်စု လူဦးရေစာရင်း မူရင်းများ တင်ပြပြီး ဘိုးဘပိုင် မြေကွက်အမည် ပြောင်း လျှောက်ထားလာပါသဖြင့် ကန့်ကွက်လိုသူများအနေဖြင့် တရားဝင်ပိုင်ဆိုင်မှုစာချုပ်စာတမ်းများ၊ တရားရုံးအမိန့် ဒီကရီများ အထောက်အထား ခိုင်လုံစွာတင်ပြ၍ နေပြည်တော် စည်ပင်သာယာရေးကော်မတီ၊ မြို့ပြစီမံကိန်းနှင့် မြေစီမံခန့်ခွဲမှုဌာနသို့ ဤကြေညာချက်ပါရှိသည့်ရက်မှစ၍(၁၅)ရက်အတွင်း လာရောက် ကန့်ကွက်နိုင်ကြောင်းနှင့် သတ်မှတ်ကာလအတွင်း ကန့်ကွက်မှုမရှိပါက ဌာန၏ လုပ်ထုံးလုပ်နည်းများနှင့်အညီ **ဘိုးဘပိုင်မြေကွက် အမည်ပြောင်း** လျှောက်ထားလာမှုအား ဆက်လက်ဆောင်ရွက် ပေးသွားမည်ဖြစ်ကြောင်း ကြေညာလိုက်သည်။

မြို့ပြစီမံကိန်းနှင့်မြေစီမံခန့်ခွဲမှုဌာန
နေပြည်တော်
စည်ပင်သာယာရေးကော်မတီ

"ကန့်ကွက်နိုင်ကြောင်းကြော်ငြာ"

သဃ်္ဃန်းကျွန်းမြို့နယ်၊ မြေတိုင်းရပ်ကွက်အမှတ်–ကြီးပွားရေး/တောင်၊ မြေကွက်အမှတ်(၄၃၉/က)၊ မြေကွက်တည်နေရာအမှတ်(၄၃၉/က)၊ အောင်သစ္စာလမ်း၊ ကြီးပွားရေးတောင်ရပ်ကွက်၊ သဃ်္ဃန်းကျွန်းမြို့နယ်၊ ဒေါ်တင်ထွေးနွယ်[၁၂/တမန(နိုင်)၀၆၉၇၄၃]အမည်ပေါက်နှစ်(၆၀)ဂရန်မြေအား အမည်ပေါက် ဒေါ်တင်ထွေးနွယ်ကို တရားပြိုင်ထားကာ ဒေါ်ခိုင်သဇင်ကျော်မှ တရားလိုပြုလုပ်၍ မှတ်ပုံတင် အရောင်းအဝယ်စာချုပ်ချုပ်ဆိုပေးစေလိုမှုဖြင့် သဃ်္ဃန်းကျွန်းမြို့နယ်တရားရုံး၊ တရားမကြီးမှုအမှတ်–၂၀/၂၀၂၄(၆-၉-၂၀၂၄)၏ စီရင်ချက်၊ တရားမဇာရီမှုအမှတ်–၂၃/၂၀၂၄ (၃-၁-၂၀၂၅) ၏ ထုံးပုံကျအပြီးသတ်အမိန့်၊ တရားရုံး၏ဘီလစ်ခန့်စာ၊ ဂရန်မူရင်းတို့တင်ပြ၍ တရားရုံးကိုယ်စား ဘီလစ်ဦးထွန်းထွန်းအောင် [၉/မလန(နိုင်)၀၉၅၇၆၈]မှ အရောင်းအဝယ်စာချုပ်ချုပ်ဆိုရန် မြေပုံကူးလျှောက်ထားလာမှုအပေါ် တရားဝင်ခိုင်လုံသော အထောက်အထားများဖြင့် ဤကြော်ငြာပါသည့်နေ့မှစ၍ (၇)ရက်အတွင်း ကန့်ကွက်နိုင်ပါကြောင်းနှင့် ကန့်ကွက်မှုမရှိပါက လုပ်ထုံးလုပ်နည်း အတိုင်းဆက်လက်ဆောင်ရွက်ပေးမည်ဖြစ်ပါကြောင်း အသိပေးကြေညာအပ်ပါသည်။

ဌာနမှူး(ဒုတိယညွှန်ကြားရေးမှူးချုပ်)
မြို့ပြမြေစီမံခန့်ခွဲမှုဌာန
ရန်ကုန်မြို့တော်စည်ပင်သာယာရေးကော်မတီ

ကန့်ကွက်နိုင်ပါသည်

ရန်ကုန်မြို့၊ မြောက်ဥက္ကလာပမြို့နယ်၊ မြေတိုင်းရပ်ကွက်အမှတ်(၄)၊ ဆဒ္ဒါန်လမ်း၊ အမှတ်(၁၉၈)ဟုခေါ်တွင်သော အကျယ်အဝန်း(၁၈ပေx၅၀ပေ)ရှိ ဦးအုန်းမြိုင်အမည်ပေါက် နှစ်(၆၀)ဂရန်မြေ နှင့်နေအိမ်အား လွှဲပြောင်းရောင်းချပိုင်ခွင့်ရှိသူ ဒေါ်စန်းစန်းရီ[၉/မထလ(နိုင်)၀၄၄၈၈၇]ထံမှ အပြီးအပိုင်ဝယ်ယူရန် စရန်ငွေပေးချေထားပြီးဖြစ်ပါသည်။ အဆိုပါ မြေနှင့်နေအိမ် အရောင်းအဝယ်နှင့်ပတ်သက်၍ ပိုင်ရေးဆိုင်ခွင့်ရှိသူမည်သူမဆို ကန့်ကွက်လိုပါက ခိုင်လုံသောစာချုပ်စာတမ်း အထောက်အထားမူရင်းများဖြင့် ဤကြော်ငြာပါသည့်နေ့မှစ၍ (၇)ရက်အတွင်း ကျွန်ုပ်ထံသို့ ကိုယ်တိုင်လာရောက် ကန့်ကွက်နိုင်ပါသည်။ သတ်မှတ်ရက်ကျော်လွန်ပါက အရောင်းအဝယ်အား ဥပဒေနှင့်အညီ ဆက်လက်ဆောင်ရွက်သွားမည်ဖြစ်ကြောင်း အများသိစေရန် ကြေညာအပ်ပါသည်။

ဒေါ်အေးဆယ်[၅/ယမပ(နိုင်)၀၂၃၆၈၀]၏ လွှဲအပ်ညွှန်ကြားချက်အရ –
ဦးအောင်ဇော်ဝင်း(LL.B)
တရားလွှတ်တော်ရှေ့နေ(စဉ်–၁၅၇၈၂)
အမှတ်(၁၅)၊ ခိုင်ရွှေဝါလမ်း၊ မြဥယျာဉ်စိုက်ပျိုးရေးခြံ၊ (၄)ရပ်ကွက်၊
မြောက်ဥက္ကလာပမြို့နယ်၊ ရန်ကုန်မြို့။
ဖုန်း–၀၉–၂၅၈၄၆၅၈၇၁၊ ၀၉–၉၅၃၀၁၀၇၇၈

ကန့်ကွက်နိုင်ကြောင်းအများသိစေရန်ကြေညာခြင်း

ရန်ကုန်တိုင်းဒေသကြီး၊ သန်လျင်မြို့နယ်၊ အောင်ချမ်းသာ(၂)ရပ်ကွက်၊ သခင်ဖိုးလှကြီးလမ်း၊ အမှတ်(ခ/၅၂)၊ မြို့ကွက်အမှတ်(၂၅)၊ ဗိုလ်ချုပ်ရေနံစက်ကွင်းအပိုင်ရှိ(ပေ၄၀xပေ၆၀) (ဦးစန်းအေး C/RGN–006551) အမည်ပေါက်ဂရန်မြေ BN (၂)ထပ်အဆောက်အဦပါ မြေနှင့်အကျိုးခံစားခွင့်အရပ်ရပ်တို့အား လက်ရှိဝယ်ယူပိုင်ဆိုင်ထားသူ ဦးမာမက်အလီ [၁၀/မလမ(နိုင်)၁၅၉၂၄၉] အမှတ်(ခ/၅၂)၊ သခင်ဖိုးလှကြီးလမ်း၊ သန်လျင်မြို့နယ်နေထိုင်သူထံမှ ကျွန်တော် ဦးမိုဟာမက် [၁၂/ပဘတ(နိုင်)၀၂၅၀၂၂]ကိုင်ဆောင်သူမှ ဝယ်ယူရန်နှစ်ဖက်သဘောတူညီကြသောရောင်းဖိုးငွေအနက် စရန်ငွေ တစ်စိတ်တစ်ဒေသကို (၁၇-၆-၂၀၂၅)ရက်နေ့က ပေးချေခဲ့ပြီးဖြစ်ပါသည်။ သို့ပါ၍ အကျိုးသက်ဆိုင်ခွင့်ရှိသူမည်သူမဆို ခိုင်လုံသောစာရွက်စာတမ်းအထောက်အထားများနှင့်တကွ ကျွန်တော့်ထံသို့ (၁၅)ရက်အတွင်း ကန့်ကွက်အရေးဆိုနိုင်ပါသည်။ ကန့်ကွက်ခြင်းမရှိပါက ဥပဒေနှင့်အညီ အရောင်းအဝယ် ဆက်လက်ပြုလုပ်သွားမည်ဖြစ်ကြောင်း သိစေအပ်ပါသည်။

ဦးမိုဟာမက်
ဖုန်း–၀၉–၅၁၃၆၇၈၆၊ ၀၉–၇၈၅၁၃၆၇၈၆

ပြည်ထောင်စုသမ္မတမြန်မာနိုင်ငံတော်
ရန်ကုန်တိုင်းဒေသကြီး
ဗိုလ်တထောင်ခရိုင် တင်ဒါကော်မတီ
၁၃၈၇ ခုနှစ်၊ နယုန်လပြည့်ကျော် (၁)ရက်
၂၀၂၅ ခုနှစ်၊ ဇွန်လ ၁၁ ရက်
လေလံအမှတ်စဉ်(၂/၂၀၂၅)

၁။ ဗိုလ်တထောင်ခရိုင်တရားရုံး၏ ရာဇဝတ်ကြီးမှုအမှတ်-၈၅/၂၀၂၄ (ဦးတင့်နိုင်နှင့် နေဝင်းပါ-၁၁) အမှုမှသက်သေခံပစ္စည်းဖြစ်သော MV ရွှေမေတ္တာအမည်ရှိ တရားမဝင် သစ်မှောင်ခိုတင်ဆောင်ရွက် စက်လှေကြီး(သံကိုယ်ထည်) အလျား(၁၅၆)ပေ၊ အနံ(၂၃)ပေ၊ အစူး(၁၃)ပေနှင့် ဗိုလ်တထောင်ခရိုင်တရားရုံး၏ ရာဇဝတ်ကြီးမှုအမှတ်-၂၁/၂၀၂၄ (ဒုရဲမှူး) မင်းမင်းထက်နှင့် အောင်သိန်း(ခ) ဝတုတ်ပါ (၅) အမှုမှ သက်သေခံပစ္စည်းဖြစ်သော ရန်လင်းကျော်(၄)အမည်ရှိ (လှေ)၊ လှေ အလျား(၅၄)ပေ၊ (၁၀)လက်မ၊ အနံ(၁၁)ပေ၊ ရေစူး(၄)ပေခန့်(၁)စီး စုစုပေါင်း (၂)စီးတို့အား မျက်မြင်အခြေအနေအတိုင်း အိတ်ပိတ်စနစ်ဖြင့် အိတ်ပိတ်တင်ဒါ ရောင်းချမည်ဖြစ်ပါသဖြင့် အဆိုပြုလွှာများ တင်သွင်းနိုင်ပါရန် ဖိတ်ခေါ်အပ်ပါသည်-

၂။	လျှောက်လွှာရောင်းချမည့်ရက်	- (၁၂ - ၆ - ၂၀၂၅) ရက်မှ (၂၅ - ၆ - ၂၀၂၅) ရက်ထိ (ရုံးချိန်အတွင်း)။
၃။	လျှောက်လွှာရောင်းချမည့်နေရာ	- ဗိုလ်တထောင်ခရိုင်အထွေထွေအုပ်ချုပ်ရေး ဦးစီးဌာနရုံး၊ အမှတ်(၄၄၀/က)၊ မြင်တော်သာလမ်း၊ ၅-ရပ်ကွက်၊ သာကေတမြို့နယ်။
၄။	လျှောက်လွှာလက်ခံမည့်ရက်	- (၂၆-၆-၂၀၂၅) ရက်၊ (၁၀:၀၀) နာရီမှ (၁၄:၀၀) နာရီထိ။

၅။ တင်ဒါဖွင့်ဖောက်မည့်ရက်/အချိန် - (၂-၇-၂၀၂၅) ရက်၊ (၁၀:၀၀) နာရီ။
၆။ အိတ်ပိတ်တင်ဒါစနစ်ဖြင့် ရောင်းချမည့် အချက်အလက်များအား အသေးစိတ်သိရှိလိုပါက ဗိုလ်တထောင်ခရိုင်အထွေထွေအုပ်ချုပ်ရေးဦးစီးဌာနရုံးသို့ လူကိုယ်တိုင်လာရောက်၍လည်းကောင်း၊ ဖုန်းနံပါတ်-၀၉-၅၂၀၂၇၃၅၊ ၀၉-၆၇၄၄၅၀၃၃၄၊ ၀၉-၆၉၂၈၉၅၄၂၆၊ ရုံးဖုန်း-၀၁၅၅၁၇၃၇ များသို့ ဖုန်းဖြင့်လည်းကောင်း၊ ရုံးချိန်အတွင်း စုံစမ်းမေးမြန်းနိုင်ပါသည်။

တင်ဒါကော်မတီ၊ ဗိုလ်တထောင်ခရိုင်

"ကန့်ကွက်နိုင်ပါကြောင်း အများသိစေရန်ကြေညာခြင်း"

ရန်ကုန်တိုင်းဒေသကြီး၊ ဒဂုံမြို့သစ်(အရှေ့ပိုင်း)မြို့နယ်၊ (၁၃၂)ရပ်ကွက်၊ ရတနာပုံလမ်း၊ အမှတ် (၄၀၈)၊ (၄၀ပေx၆၀ပေ) ဧရိယာအကျယ်မြေကွက်သည် ရန်ကုန်မြို့တော်စည်ပင်သာယာရေးကော်မတီ၊ မြို့ပြမြေ စီမံခန့်ခွဲမှုဌာနနှင့် မြေချပါမစ်တို့တွင် ဦးမင်းဆွေ AE. 229218 အမည်ဖြင့် မှတ်သားတည်ရှိပြီး အဆိုပါမြေကွက်ကို ပါမစ်အမည်ပေါက်ထံမှ အရောင်းအဝယ်အရပ်ကတိ ဆက်စပ်စာချုပ်အဆင့်ဆင့်ဖြင့် ဝယ်ယူပိုင်ဆိုင်ထားပြီး တရားဝင်ရောင်းချပိုင်ခွင့်ရှိကြောင်း ဝန်ခံကတိပြုသူ ဦးမင်းနောင်ဝင်း [၅/မရန(နိုင်)၁၅၇၆၇၂] ထံမှ ကျွန်ုပ်၏မိတ်ဆွေဖြစ်သူ ဒေါ်ထွေးထွေးဝင်း(ခ)ဝီးစွန် [၁/မညန(နိုင်) ၀၇၂၉၉၂]က အပြီးအပိုင်ဝယ်ယူရန်အတွက် စရန်ငွေပေးချေထားပြီးဖြစ်ပါသည်။ အဆိုပါရောင်းချမှုကို ကန့်ကွက်လိုပါက ဤကြော်ငြာပါသည့်နေ့မှစ၍ (၁၄) ရက်အတွင်း ပိုင်ဆိုင်မှုအထောက်အထားမူရင်းများဖြင့် ကျွန်ုပ်ထံသို့ လာရောက်ကန့်ကွက်နိုင်ပါကြောင်းနှင့် သတ်မှတ်ရက်ကျော်လွန်ပါက အရောင်းအဝယ်ကို ပြီးဆုံးသည်အထိ ဥပဒေနှင့်အညီ ဆက်လက်ဆောင်ရွက်သွားမည်ဖြစ်ကြောင်း အများသိစေရန် ကြေညာအပ်ပါသည်။

လွှဲအပ်ညွှန်ကြားချက်အရ-
ဦးကျော်အောင် (LL.B)
အထက်တန်းရှေ့နေ (စဉ်-၂၂၅၅၅)
အမှတ်(၁၆၄၃)၊ သိပ္ပံမောင်ဝလမ်း၊ ၄၂-ရပ်ကွက်၊
ဒဂုံမြို့သစ်(မြောက်ပိုင်း)မြို့နယ်၊ ရန်ကုန်မြို့။ ဖုန်း-၀၉-၂၅၀၅၀၆၀၄၃

ကန့်ကွက်နိုင်ပါကြောင်း အများသိစေရန်ကြေညာခြင်း

ရန်ကုန်တိုင်းဒေသကြီး၊ သဃ်န်းကျွန်းမြို့နယ်၊ ဆ/က-ရပ်ကွက်၊ သမာဓိ (၁)လမ်း၊ အမှတ်(၂၃/က၊ ၂၃/ခ၊ ၂၄/က)၊ ၂-ခန်းတွဲ (၅)ထပ်တိုက်၏ ဒုတိယထပ်(ခြေရင်းခန်း)၊ (၁၅x၄၈)ပေရှိ တိုက်ခန်း(၁)ခန်းနှင့် အကျိုးခံစားခွင့်များကို ဆက်စပ်စာချုပ်များဖြင့် ဝယ်ယူထားသူ ဦးလှမြင့်စိုး[၁၂/အစန(နိုင်)၀၂၅၀၅၆] က ယနေ့တိုင် လက်ရှိပိုင်ဆိုင်ပြီး ရောင်းချခွင့်ရှိကြောင်း ကမ်းလှမ်းပြောဆိုလာသဖြင့် ကျွန်ုပ်၏မိတ်ဆွေဖြစ်သူ ဦးစန်းလွင်[၁၂/သဃက(နိုင်)၀၆၆၃၅၈] မှ ဝယ်ယူရန် စရန်ငွေတစ်စိတ်တစ်ဒေသ ပေးချေပြီးဖြစ်၍ ကန့်ကွက်လိုပါက စာချုပ်စာတမ်းမူရင်းများဖြင့် ကြော်ငြာပါသည့်နေ့မှစ၍ (၅)ရက်အတွင်း လာရောက်ကန့်ကွက်နိုင်ပါသည်။ သတ်မှတ်ရက်ကျော်လွန်ပါက အရောင်းအဝယ်ကို ဥပဒေနှင့်အညီ ဆက်လက်ဆောင်ရွက်သွားမည်ဖြစ်ကြောင်း အများသိစေရန် ကြေညာအပ်ပါသည်။

လွှဲအပ်ညွှန်ကြားချက်အရ -
ဒေါ်ဇာနည်ဝင်း(ခ)ဇာနီဝင်း(LL.B)
တရားလွှတ်တော်ရှေ့နေ (စဉ်-၁၉၀၄၁)
အမှတ်(၃၈၃)၊ ဗေယျာသုခလမ်း၊ နှင်းဆီကုန်း(က)ရပ်ကွက်၊
သဃ်န်းကျွန်းမြို့နယ်၊ ရန်ကုန်မြို့။ ဖုန်း-၀၉-၄၄၄၈၈၈၅၀၈

လှိုင်မြို့နယ်၊ အမှတ်(၈)ရပ်ကွက်၊ ဦးချိုလမ်း၊ အမှတ် (၁၃၀) (မြေတိုင်းအခေါ်-ကမာရွတ်လူနေရပ်ကွက်၊ အမှတ်-၂၃/က)၊ ဧရိယာ (၀.၇၂၅) ဧကရှိ မြေကွက်ကြီးအနက်မှ တရားဝင်မခွဲစိတ်ရသေးသော အနောက်ဘက်ဆုံးပိုင်းရှိ မြေအစိတ်အပိုင်းနှင့် မြေပေါ်ရှိ အိမ်ဟောင်းအိမ်ပျက်နှင့် စပ်လျဉ်း၍ အသိပေးကြေညာချက်

အမှတ်-၁၃၀၊ ဦးချိုလမ်း၊ လှိုင်မြို့နယ်နေ (၁) ဦးအောင်မြင့်၊ (၂) ဒေါ်စန်းစန်းမြင့်၊ (၃) ဒေါ်ခင်စိုးအေး၊ (၄) ဒေါ်အေးမေချစ်တို့၏ လွှဲအပ်ညွှန်ကြားချက်အရ -

အထက်ခေါင်းစဉ်ဖော်ပြပါ မြေနှင့်အဆောက်အအုံအပါအဝင် အကျိုးခံစားခွင့်များကို ကျွန်ုပ်တို့အား လွှဲအပ်ညွှန်ကြားသူ ဦးအောင်မြင့်ပါ(၄)ဦးတို့က ဥပဒေနှင့်အညီ လက်ရှိထား၊ ဆက်ခံပိုင်ဆိုင်၊ စီမံခန့်ခွဲလျက်ရှိပါသည်။

အထက်ခေါင်းစဉ်ပါ မြေအစိတ်အပိုင်းတွင် မည်သူမဆို ကျွန်ုပ်တို့၏အမှုသည်များ၏ အတိအလင်း သဘောတူ၊ ရေးသား၊ လက်မှတ်ရေးထိုးခွင့်ပြုချက်မရရှိဘဲ အဆောက်အအုံဆောက်လုပ်ခြင်း၊ ယာယီဖြစ်စေ၊ အမြဲတမ်းအတွက်ဖြစ်စေ အစားထိုးပြင်ဆင်ခြင်း၊ တစ်နည်းနည်းပြုပြင်ပြောင်းလဲခြင်းများလုံးဝမပြုလုပ်ပါရန်နှင့် ပြုလုပ်ကျူးလွန်ပါက သက်ဆိုင်ရာသို့ တိုင်ကြားခြင်း၊ ရာဇဝတ်ကြောင်း၊ တရားမကြောင်းများအရ တရားစွဲဆိုအရေးယူသွားမည်ဖြစ်ကြောင်း သက်ဆိုင်သူများ သိစေအပ်ပါသည်။

လွှဲအပ်ညွှန်ကြားချက်အရ -

ဦးကျော်ငြိမ်း (ဖောင်တော်သီ)	**ဒေါ်ခင်မေသန်း**
B.A(Law), LL.B, D.B.L, D.M.L	**LL.B, D.B.L, D.M.L, D.I.L**
(စဉ်-၂၃၀၂)	**(စဉ်-၃၂၂၈)**
09-5108521	**09-5015316**

ဦးမျိုးသိန်းငွေး
(စဉ်-၁၃၉၃၃)
LL.B, D.B.L, D.I.L, D.M.L, D.I.P.L
တရားလွှတ်တော်ရှေ့နေများ
အမှတ်-၁၆၂ (ပထပ်)၊ ၃၅-လမ်း (အလယ်)၊
ကျောက်တံတားမြို့နယ်၊ ရန်ကုန်မြို့။

အများသိစေရန်ကြေညာခြင်း

ရန်ကုန်တိုင်းဒေသကြီး၊ လှိုင်မြို့နယ်၊ မြေတိုင်းရပ်ကွက်အမှတ်-၃၁၊ မြေကွက်အမှတ်-(၆/က၂-၂-Aက / ၁/က၂-A)၊ ဧရိယာ(၀.၀၉၁)ဧက၊ လူနေရပ်ကွက်အမှတ်(၁၁)၊ ရွှေဟသ်ာလမ်း၊ အမှတ်(၆၂)ဟုခေါ်တွင်သော အကျယ်အဝန်း(အလျား ၅၀ ပေ x အနံ ၇၀ ပေ)ရှိ မြေကွက်ပေါ်တွင်ဆောက်လုပ်ထားသည့် (၅)ထပ်ခွဲအဆောက်အဦ၏ အပေါ်ဆုံးထပ် (Penthouse)တိုက်ခန်းနှင့် ယင်းတိုက်ခန်းနှင့်ပတ်သက်သည့် အကျိုးခံစားခွင့်အပါအဝင် မြေကွက်၏ မြေပိုင်ဆိုင်မှုတို့ကို ပိုင်ရှင်ဖြစ်သူ ဒေါ်စန်းစန်းမြင့်(ခ)ချောင်ဟာမွန်း [၁၂/လမန(ဧည့်)၀၀၀၂၅၁]ထံမှ ဝယ်ယူရန်အတွက် ကျွန်ုပ်မိတ်ဆွေက ရောင်းဖိုးစရန်ငွေအချို့ ပေးအပ်ထားပြီးဖြစ်ပါသည်။ ယင်းကိစ္စနှင့် ပတ်သက်၍ ကန့်ကွက်လိုပါက ဤကြော်ငြာပါရှိသည့်နေ့မှစ၍ (၁၄)ရက်အတွင်း ခိုင်လုံသော စာရွက်စာတမ်းမူရင်းများနှင့်တကွ ကျွန်ုပ်ထံသို့ လာရောက်ကန့်ကွက်နိုင်ပါကြောင်းနှင့် ကန့်ကွက်မည့်သူမရှိပါက အရောင်းအဝယ်ကိစ္စကို ဥပဒေနှင့်အညီ ပြီးပြတ်အောင် ဆက်လက်ဆောင်ရွက်သွားမည်ဖြစ်ပါကြောင်း အသိပေးကြေညာအပ်ပါသည်။

ဦးရဲသန်းထွန်း၏ လွှဲအပ်ညွှန်ကြားချက်အရ -
ဦးဝဏ္ဏစည်သူမိုး တရားလွှတ်တော်ရှေ့နေ (စဉ်-၁၈၅၅၈)
အမှတ်(၁၈၉)၊ မင်းရဲကျော်စွာလမ်း၊ (၂)ရပ်ကွက်၊ မရမ်းကုန်းမြို့နယ်၊
ရန်ကုန်တိုင်းဒေသကြီး။ ဖုန်း-၀၉-၇၉၄၄၂၀၁၇၄

ကန့်ကွက်နိုင်ပါသည်။

ရန်ကုန်တိုင်းဒေသကြီး၊ တောင်ဥက္ကလာပမြို့နယ်၊ (၅)ရပ်ကွက်၊ စစ်ကိုင်းလမ်း၊ အမှတ် (၆၆၅)မြေကွက်ပေါ်တွင်ဆောက်လုပ်ထားသည့် (၂)ခန်းတွဲ၊ (၆)ထပ်တိုက်အဆောက်အဦးမှ ပထမထပ် (၂-လွှာ) (ဘယ်ဘက်)တိုက်ခန်းအား ဆက်စပ်စာချုပ်များဖြင့် တရားဝင်ဝယ်ယူပိုင်ဆိုင်ထားပြီး လွှဲပြောင်းရောင်းချပိုင်ခွင့်ရှိကြောင်း ဝန်ခံကတိပြုသူ **ဒေါ်သီတာ (၉/နထက (နိုင်) ၁၀၆၂၄၃)**ထံမှ ကျွန်ုပ်၏မိတ်ဆွေ ဒေါ်စန္ဒာငွေ (၁၂/ဥကတ (နိုင်) ၁၃၄၂၄၀)က အပြီးအပိုင်ဝယ်ယူရန်အတွက် စရန်ငွေပေးချေထားပြီး ဖြစ်ပါသည်။ အဆိုပါအရောင်းအဝယ်နှင့်စပ်လျဉ်း၍ ကန့်ကွက်လိုပါက ဤကြော်ငြာပါသည့်နေ့ရက်မှ (၇)ရက်အတွင်း ခိုင်လုံသောအထောက်အထားမူရင်းများဖြင့် ကျွန်ုပ်ထံသို့ လာရောက်ကန့်ကွက်နိုင်ပါသည်။ သတ်မှတ်ရက်ကျော်လွန်ပါက ဥပဒေနှင့်အညီ ဆက်လက်ဆောင်ရွက်သွားမည်ဖြစ်ကြောင်း အများသိစေရန် ကြော်ငြာအပ်ပါသည်။

လွှဲအပ်ညွှန်ကြားချက်အရ - **ဒေါ်သဲနုစံ** (LL.B., D.BL., D.I.L)
တရားလွှတ်တော်ရှေ့နေ (စဉ် - ၁၅၅၆၉)
အမှတ် (၇၀/ခ)၊ ၂-လမ်းသွယ် (၂)၊ (၁)ရပ်ကွက်၊ မရမ်းကုန်းမြို့နယ်။
ဖုန်း - ၀၉ ၄၀၁၆၂၀၈၀၆၊ ၀၉ ၇၉၉၂၆၀၉၇၃

ဒေါ်အိမေသူ [၁၂/ဥကမ(နိုင်)၂၆၀၅၈၇] ယခုနေရပ်လိပ်စာမသိသူနှင့် အများသိစေရန် ကြေညာခြင်း

ကျွန်ုပ်၏အမှုသည်ဖြစ်သူ ဦးဝင်းနိုင် [၈/မလန(နိုင်)၀၅၅၈၆၇] (ဦးအောင်သန်းကျော်၏ အထွေထွေကိုယ်စားလှယ်လွှဲစာရရှိသူ) အမှတ်-၁၆၅၊ ပိတောက်(၆)လမ်းမကြီး၊ (၄)ရပ်ကွက်၊ မြောက်ဥက္ကလာပမြို့နယ်နေသူ၏ ညွှန်ကြားချက်အရ အသိပေးကြေညာအပ်ပါသည်။

ဦးအောင်သန်းကျော် [၈/မလန(နိုင်)၀၇၉၂၈၇]သည် ဒေါ်အိမေသူ၏ ခင်ပွန်းဖြစ်ပြီး ဇနီးဖြစ်သူအား တောင်ကိုရီးယားနိုင်ငံ၌ အလုပ်လုပ်ပြီး ရှာဖွေထောက်ပံ့မှုပြုခဲ့ပြီး စုဆောင်းငွေများဖြင့် ရန်ကုန်မြို့တွင် မရွှေ့မပြောင်းနိုင်သောမြေနှင့် အိမ်ကို ဝယ်ယူခဲ့ရာ ယခုအခါ မြေကွက် (၄)ကွက်နှင့် အိမ်အပါအဝင်တို့ကို ဝယ်ယူပိုင်ဆိုင်ခဲ့သည်ကို ဇနီးဒေါ်အိမေသူ အသိပင်ဖြစ်ပါသည်။

ထိုလင်မယားနှစ်ဦးပိုင် မရွှေ့မပြောင်းနိုင်သည့် ပစ္စည်းများအပေါ် ခင်ပွန်းဦးအောင်သန်းကျော်ကို အသိပေးခြင်းမရှိဘဲ ဇနီးသည်၏ သဘောတစ်ခုတည်းဖြင့် အသက် (၇၇)နှစ်ရှိသူ ဦးအောင်သန်းကျော်၏ မိခင် ဒေါ်ကျင်စိန်အား (၂၀-၂-၂၀၂၅) နေ့တွင် သွားရောက်ခေါ်ယူ၍ လင်မယားနှစ်ဦးပိုင်ပစ္စည်းများအပေါ် အသင့်ပါလာသည့် စာချုပ်ပေါ်တွင် ရှေ့နေကိုယ်တိုင်ပါဝင်ခြင်းမရှိသော်လည်း မိခင်က ငြင်းနေသည့်ကြားမှ အတင်းအကြပ် လက်မှတ်ရေးထိုးခိုင်းခဲ့ပြီး ဇနီးဖြစ်သူ၏ သဘောအတိုင်း စာချုပ်ပေါ်တွင် လက်မှတ်ထိုး ခွဲဝေချုပ်ဆိုသည်ဟု သိရှိရပါသည်။

အဆိုပါဇနီးဖြစ်သူ၏ ဆောင်ရွက်ချက်သည် ဦးအောင်သန်းကျော်၏ သဘောတူညီမှုမရှိဘဲ အတင်းအကြပ်ချုပ်ဆိုပြီးမှ ဇနီးဖြစ်သူသည် ဦးအောင်သန်းကျော်ထံသို့ မိခင်နှင့်ချုပ်ဆိုထားသည့် စာချုပ်ကို Viber မှတစ်ဆင့် ပေးပို့လာပါသည်။ ယင်းဆောင်ရွက်ချက်များသည် ဦးအောင်သန်းကျော်၏ ဆန္ဒမပါဘဲ ချုပ်ဆိုထားခြင်းဖြစ်၍ တရားဝင်စာချုပ်မဟုတ်ကြောင်း ဒေါ်အိမေသူနှင့် အများသိစေရန် ကြေညာအပ်ပါသည်။

ဇနီးဖြစ်သူနှင့် မိခင်တို့သည် ဦးအောင်သန်းကျော်မျက်ကွယ်၌ ချုပ်ဆိုကြသည့် စာချုပ်သာဖြစ်ပြီး ခင်ပွန်းသည်မှ ချုပ်ဆိုထားခြင်းမရှိခြင်း၊ စာချုပ်ပါမြေကွက်(၄)ကွက်မှာလည်း ဇနီးသည်၏ သဘောဆန္ဒအတိုင်း ချုပ်ဆိုထားခြင်း၊ လင်မယားနှစ်ဦး၏ တရားဝင်ဖြစ်နေသည့် အခွင့်အရေးအပေါ် မမှန်ကန်သော နည်းလမ်းဖြင့် တစ်ဖက်သတ် မိခင်နှင့်ချုပ်ဆိုခြင်းဖြစ်သောကြောင့် ခင်ပွန်းတစ်ဦးအနေဖြင့် အဆိုပါခွဲဝေစေလိုသည်ဟူသည့် စာချုပ်အပေါ် လုံးဝပင် အသိအမှတ်ပြု လက်ခံခြင်းမရှိကြောင်း အများသိစေရန်ကြေညာအပ်ပြီး ဒေါ်အိမေသူနှင့် ဦးအောင်သန်းကျော်တို့သည် ယနေ့ကြေညာသည့် အချိန်အထိ တရားဝင်လင်မယားသာဖြစ်နေပါကြောင်း ဒေါ်အိမေသူနှင့် အများသိစေရန် ကြေညာအပ်ပါသည်။

ယင်းကဲ့သို့ ဒေါ်အိမေသူ၏ ငှားရမ်းထားသော ရှေ့နေရှေ့ရပ်ပါဝင်ခြင်းမရှိဘဲ မိခင်နှင့် တစ်ဖက်သတ်ချုပ်ဆိုထားသည့် စာချုပ်နှင့်ပတ်သက်၍ ဥပဒေအရ တရားမဝင်ပျက်ပြယ်ကြောင်း မြွက်ဟမှုကို ဦးအောင်သန်းကျော်အနေဖြင့် စွဲဆိုသွားတော့မည်ဖြစ်ကြောင်း အများသိစေရန် ကြေညာအပ်ပါသည်။

ကျွန်ုပ်ညွှန်ကြားသည့်အတိုင်း မှန်ကန်ပါသည်။	**ဦးဝင်းနိုင်၏ လွှဲအပ်ညွှန်ကြားချက်အရ**
ဦးဝင်းနိုင်	**ဦးသန်းထွန်း (ဝါးခယ်မ)**
(ဦးအောင်သန်းကျော်၏ အထွေထွေကိုယ် စားလှယ်စာရရှိသူ)	**အထက်တန်းရှေ့နေ**
[၈/မလန(နိုင်)၀၅၅၈၆၇]	**(စဉ်-၆၂၄၈) (၂၁-၉-၁၉၈၁)**
	တိုက်(၂)၊အခန်း(၆)၊ကျန်စစ်သားလမ်း၊ (၆)ရပ်ကွက်၊ လှိုင်သာယာမြို့နယ်။
	Ph:09-459257699

ကန့်ကွက်နိုင်ကြောင်း ကြော်ငြာ

မြောက်ဥက္ကလာပမြို့နယ်၊ မြေတိုင်းရပ်ကွက်အမှတ်(၂)၊ မြေကွက်အမှတ်(၁၁၅၅/ဗ)၊ ၇၅၀၀ စ/ပေ၊ မြေကွက်တည်နေရာအမှတ်(၁၁၅၅/ဗ)၊ သုဓမ္မာလမ်း၊ (၂)ရပ်ကွက်၊ ဦးမြင့်ဆွေ [၁၂/မရက(နိုင်)၁၁၁၃၀၁] အမည်ပေါက် နှစ်(၆၀)ဂရန်မြေအား မြေအမည်ပေါက် ဦးမြင့်ဆွေ (ခင်ပွန်း) သည် ၁-၂-၂၀၂၅ ရက်နေ့တွင် ကွယ်လွန်ခဲ့သဖြင့် ၎င်း၏ဇနီးဖြစ်သူ ဒေါ်ကျင်စိန်(ခ)အေးအေးမြတ် [၁၂/မရက(နိုင်)၁၁၁၃၀၃]မှ တရားဝင်အမွေဆက်ခံပိုင်ဆိုင်သည့် တစ်ဦးတည်းသောဇနီးတော်စပ်ကြောင်း၊ မိမိမှလွဲ၍ အခြားသော အမွေဆက်ခံခွင့်ရှိသူ တစ်ဦးတစ်ယောက်မျှမရှိသည်မှာ မှန်ကန်ပါကြောင်း ကျမ်းကျိန်လွှာ အမှတ်-၄/၃၇၃/၂၀၂၅/၇-၄-၂၀၂၅၊ ထောက်ခံကျမ်းကျိန် (၂)စောင်၊ သေစာရင်း၊ အိမ်ထောင်စုစာရင်း၊ နိုင်ငံသားစိစစ်ရေးကတ်၊ ဂရန်မူရင်းတို့တင်ပြ၍ အမွေဆက်ခံပိုင်ဆိုင်ကြောင်းစာချုပ် ချုပ်ဆိုရန် မြေပုံကူးလျှောက်ထားလာရာ တရားဝင်ခိုင်လုံသော အထောက်အထားများဖြင့် ဤကြော်ငြာပါသည့်နေ့မှစ၍ (၇)ရက်အတွင်း ကန့်ကွက်နိုင်ပါကြောင်းနှင့် ကန့်ကွက်မှုမရှိပါက လုပ်ထုံးလုပ်နည်းအတိုင်း ဆက်လက်ဆောင်ရွက်ပေးမည်ဖြစ်ပါကြောင်း အသိပေးကြေညာအပ်ပါသည်။

ဌာနမှူး
(ဒုတိယညွှန်ကြားရေးမှူးချုပ်)
မြို့ပြမြေစီမံခန့်ခွဲမှုဌာန
ရန်ကုန်မြို့တော်စည်ပင်သာယာရေး ကော်မတီ

ကျန်းမာရေးဝန်ကြီးဌာန
ကျန်းမာရေးလူ့စွမ်းအားအရင်းအမြစ်ဦးစီးဌာန
ရန်ကုန်သူနာပြုသင်တန်းကျောင်း
(၂၀၂၅-၂၀၂၆ ဘဏ္ဍာရေးနှစ်)
"အိတ်ဖွင့်တင်ဒါများ ခေါ်ယူခြင်း"

ကျန်းမာရေးဝန်ကြီးဌာန၊ ကျန်းမာရေးလူ့စွမ်းအားအရင်းအမြစ် ဦးစီးဌာန၊ ရန်ကုန်တိုင်းဒေသကြီးအတွင်းရှိ ရန်ကုန်သူနာပြုသင်တန်းကျောင်း၊ ဗဟိုအိမ်တိုင်ရာရောက်သားဖွားသင်တန်းကျောင်း(အရှေ့ဒဂုံ)၊ သူနာပြုသင်တန်းကျောင်း၊ မြောက်ဥက္ကလာပနှင့် အရှေ့ပိုင်းသူနာပြုသင်တန်းကျောင်းတို့တွင် (၂၀၂၅-၂၀၂၆)ဘဏ္ဍာရေးနှစ်အတွင်း ပြည်ထောင်စုဘတ်ဂျက်ရန်ပုံငွေဖြင့် ဆောင်ရွက်မည့် တည်ဆောက်ပြုပြင်ရေးလုပ်ငန်းများနှင့် စက်ကိရိယာတန်ဆာပလာပစ္စည်းများ ဝယ်ယူခြင်းနှင့် တပ်ဆင်ခြင်းလုပ်ငန်းများအတွက် အိတ်ဖွင့်တင်ဒါပေးသွင်းနိုင်ပါကြောင်း ဖိတ်ခေါ်အပ်ပါသည်။

တင်ဒါပုံစံရောင်းချမည့်ရက်/အချိန်	- ၁၉-၆-၂၀၂၅ (ကြာသပတေးနေ့) နံနက် (၁၀:၀၀)နာရီ
တင်ဒါပိတ်မည့်ရက်/အချိန်	- ၁၄-၇-၂၀၂၅ (တနင်္လာနေ့) မွန်းလွဲ (၂:၀၀)နာရီ
တင်ဒါလျှောက်လွှာ ရောင်းချမည့်နေရာ	- သက်ဆိုင်ရာသင်တန်းကျောင်းရှိ ရုံးခန်းများ

အသေးစိတ်သိရှိလိုပါက -
၁။ ရန်ကုန်သူနာပြုသင်တန်းကျောင်း၊ ရန်ကုန်ပြည်သူ့ဆေးရုံကြီးဝင်း၊ လသာမြို့နယ်၊ ရန်ကုန်မြို့/၀၉-၅၃၁၂၂၄၅၊ ၀၉-၇၇၆၀၇၉၀၂၂
၂။ ဗဟိုအိမ်တိုင်ရာရောက်သားဖွားသင်တန်းကျောင်း၊ အမှတ်(၂)၊ လမ်းမကြီး၊ ဒဂုံမြို့သစ်အရှေ့ပိုင်းမြို့နယ်၊ ရန်ကုန်မြို့/ ၀၉-၄၂၀၁၄၂၉၈၁၊ ၀၉-၉၇၉၃၀၂၀၇၇
၃။ သူနာပြုသင်တန်းကျောင်း၊ မြောက်ဥက္ကလာပမြို့နယ်၊ ၀၉-၂၅၀၀၈၂၈၅၄၊ ၀၁-၉၆၉၉၆၄၄
၄။ အရှေ့ပိုင်းသူနာပြုသင်တန်းကျောင်း၊ ဗိုလ်တထောင်မြို့နယ်၊ ၀၉-၄၃၀၃၃၀၇၀၊ ၀၉-၄၂၈၃၄၀၁၃၉

တင်ဒါလက်ခံရေးနှင့်စိစစ်ရေးကော်မတီ

အများသိစေရန် ကြေညာချက်

ရန်ကုန်တိုင်းဒေသကြီး၊ ဒဂုံမြို့သစ်(အရှေ့ပိုင်း)မြို့နယ်၊ (၁၂၄)ရပ်ကွက်၊ အောင်ပြည့်စုံလမ်း၊ အမှတ်(၅၆၃)ဟု ခေါ်တွင်သော အလျား (၄၀)ပေxအနံ (၆၀)ပေရှိ အမည်ပေါက် ဦးကျော်ထွန်းလွင် ပါမစ်မြေကွက်မှ တရားဝင်မခွဲစိတ်ရသေးသော ပေ(၂၀) x ပေ (၆၀) မြေနှင့် ယင်းမြေပေါ်ရှိ အကျိုးခံစားခွင့်အရပ်ရပ်တို့အား ဒေါ်စန်းစန်းဦး[၁၂/ဗဟန(နိုင်)၀၃၄၉၃၁]မှ လက်ရှိပိုင်ဆိုင် အကျိုးခံစားနေပြီး ၎င်းတစ်ဦးတည်း တရားဝင်ပိုင်ဆိုင်၍ ရောင်းချပိုင်ခွင့်ရှိကြောင်း ဝန်ခံပြောဆိုလျက် ရောင်းချရန်ကမ်းလှမ်းမှုကြောင့် ကျွန်မ၏မိတ်ဆွေ ဦးအောင်ဆန်းဦးမှ ဝယ်ယူရန်သဘောတူညီပြီး ရောင်းကြေးငွေ၏ တစ်စိတ်တစ်ဒေသ ကို စရန်ငွေအဖြစ် ပေးချေထားပြီးဖြစ်ပါသည်။ ယခုမြေကွက်နှင့်ပတ်သက်၍ ကန့်ကွက်လိုသူများရှိပါက ဤကြေညာချက် ပါသည့်နေ့မှ (၁၄)ရက်အတွင်း ခိုင်လုံသောအထောက်အထားဖြင့် တရားဝင်ပေးပို့ကန့်ကွက်နိုင်ပါကြောင်း သတ်မှတ်ရက်အတွင်း ကန့်ကွက်မည့်သူမရှိပါက ကျန်ငွေပေးချေ၍ အရောင်းအဝယ်ကို ဆက်လက်ဆောင်ရွက်သွားမည် ဖြစ်ပါကြောင်း အများသိစေရန် ကြေညာအပ်ပါသည်။

လွှဲအပ်တာဝန်ပေးချက်အရ
ဒေါ်ကေခိုင်မွန် (LL.B, DBL, DIL, DML)
တရားလွှတ်တော်ရှေ့နေ (စဉ်-၁၅၄၉၀)
အမှတ်(၃၈၁)၊ ထားဝယ်လမ်း၊ (၂၅)ရပ်ကွက်၊ ဒဂုံမြို့သစ်(တောင်ပိုင်း)မြို့နယ်၊ ရန်ကုန်မြို့။ ဖုန်း-၀၉-၂၅၃၀၃၆၃၀၂

ကန့်ကွက်နိုင်ပါကြောင်း အများသိစေရန် ကြော်ငြာခြင်း

ရန်ကုန်တိုင်းဒေသကြီး၊ လှိုင်သာယာ(အနောက်ပိုင်း)မြို့နယ်၊ (၂၀)ရပ်ကွက်၊ ရွှေမင်းဝံလမ်း၊ မြေတိုင်းရပ်ကွက် (သကမ-၁၇)၊ မြေကွက်အမှတ်-၃၂၀(က)၊ မြေဧရိယာအကျယ်(၂၀x၆၀)ပေရှိ မြေကွက်နှင့် ထိုမြေကွက်ပေါ်တွင် ဆောက်လုပ်ထားသော နေအိမ်၏ အကျိုးခံစားခွင့်အရပ်ရပ်အားလုံးတို့ကို လက်ဝယ်ထားပိုင်ဆိုင်ရောင်းချခွင့်ရှိသူဖြစ်သော ဦးဘသိန်းထွန်း[၁၁/မမတ(နိုင်)၀၁၂၆၇၄]ထံမှ ကျွန်ုပ်မိတ်ဆွေ ဦးသိန်းငွေ [၇/ဖမန(နိုင်)၀၈၀၅၃၇]က ဝယ်ယူရန် တန်ဖိုးငွေ၏တစ်စိတ်တစ်ဒေသကို (၁၅ - ၆ - ၂၀၂၅)ရက်နေ့တွင် ပေးချေထားပြီးဖြစ်၍ အဆိုပါနေအိမ်နှင့် မြေကွက်အား ကန့်ကွက်လိုသူများရှိပါက ဤကြော်ငြာပါသည့်ရက်မှစ၍ (၇)ရက်အတွင်း တိကျခိုင်လုံသော စာရွက်စာတမ်း(မူရင်း)များနှင့်တကွ ကျွန်ုပ်ထံသို့ ကိုယ်တိုင်လာရောက် ကန့်ကွက်နိုင်ပါသည်။ သတ်မှတ်နေ့ရက်ပြည့်သည်အထိ ကန့်ကွက်မည့်သူမရှိပါက နေအိမ်နှင့် မြေကွက်အား တရားဥပဒေနှင့်အညီ အရောင်းအဝယ်ပြီးဆုံးသည်အထိ ဆက်လက်လက်ဆောင်ရွက်သွားမည်ဖြစ်ကြောင်း အများသိစေရန် ကြော်ငြာအပ်ပါသည်။

လွှဲအပ်ညွှန်ကြားချက်အရ
ဒေါ်မြတ်စုသင်း (L.L.B)
တရားလွှတ်တော်ရှေ့နေ (စဉ်-၁၄၀၃၁)
တိုက် (၁၄၂)၊ ၈-လွှာ၊ (၄၈)လမ်းအထက်၊ (၁၀)ရပ်ကွက်၊ ဗိုလ်တထောင်မြို့နယ်၊ ရန်ကုန်မြို့။ ဖုန်း-၀၉-၄၄၉၈၀၀၉၂၇

ကန့်ကွက်နိုင်ကြောင်းကြော်ငြာ

ရန်ကုန်တိုင်း၊တောင်ဥက္ကလာပမြို့နယ်၊(၁၂)ရပ်ကွက်၊မိဂသီ(၁၉)လမ်း၊တိုက်အမှတ်(၂၃၆) ပေါ်တွင်ဆောက်လုပ်ထားသည့် ၂ခန်းတွဲ၆ထပ်တိုက်၏ပထမထပ်(ခေါင်းရင်းခြမ်း)၊ အကျယ်အဝန်း (၁၇ပေ×၅၄ပေ)ရှိတိုက်ခန်းတစ်ခန်းနှင့်အကျိုးခံစားခွင့်များအား တရားဝင်ပိုင်ဆိုင်ပြီးလွှဲပြောင်းရောင်းချပိုင်ခွင့်ရှိသူဖြစ်ကြောင်းဝန်ခံကတိပြုသူ ဦးကျော်ဆန်း(၁၂/ဒပန(နိုင်)၀၄၀၆၀၀)ထံမှ ကျွန်ုပ်၏မိတ်ဆွေကဝယ်ယူရန်စရန်ငွေအချို့ကိုပေးချေထားပြီးဖြစ်ပါ၍ကန့်ကွက်လိုသူများ ရှိပါက အထောက်အထား(မူရင်း)များဖြင့်ယနေ့မှစ၍(၇)ရက်အတွင်းကန့်ကွက်နိုင်ပါသည်။ ကန့်ကွက်မည့်သူမရှိပါကအရောင်းအဝယ်ကိုဆက်လက်ဆောင်ရွက်သွားမည်ဖြစ်ပါသည်။

လွှဲအပ်ညွှန်ကြားချက်အရ - **ဒေါ်ခိုင်ဇင်ဦး** LL.B, D.B.L, D.I.P.L
တရားလွှတ်တော်ရှေ့နေ (စဉ်-၉၉၇၆)
အမှတ် (၁၀၅၁)၊ပြဟ္မစိုရ်လမ်း၊ ၅-ရပ်ကွက်၊ တောင်ဥက္ကလာပမြို့နယ်။ ဖုန်း- ၀၉ ၄၂၀၀၇၀၇၂၉၊

ကန့်ကွက်နိုင်ကြောင်း အများသိစေရန်ကြော်ငြာခြင်း

ရန်ကုန်တိုင်းဒေသကြီး၊ ဒဂုံမြို့သစ်(တောင်ပိုင်း)မြို့နယ်၊ မြေတိုင်းရပ်ကွက်(၆၃/စက်မှုဇုန်)၊ မြေကွက်အမှတ်(၁၃၄၄+၁၃၄၅)၊ အကျယ်အဝန်း(၀.၁၁၀)ဧကရှိ နှစ်(၆၀)မြေငှားဂရန်မြေကွက်သည် ဦးယုဇနမောင် [၁၂/လသန(နိုင်) ၀၀၁၉၃၆]နှင့် ဒေါ်မြဝင်း[၁၂/လသန(နိုင်)၀၀၀၁၃၀]တို့ အမည်ပေါက်သော မြေကွက်ဖြစ်သည်။ ယင်းမြေနှင့် ယင်းမြေကွက်ပေါ်ရှိ အမှတ် (၁၃၄၄+၁၃၄၅)၊ လသာ(၂)လမ်း၊ (၆၃)ရပ်ကွက်၊ စက်မှုဇုန်(၂)၊ ဒဂုံမြို့သစ်(တောင်ပိုင်း) မြို့နယ်ဟုခေါ်တွင်သော အဆောက်အဦအပါအဝင် အကျိုးခံစားခွင့်အရပ်ရပ်အားလုံးကို ၎င်းအမည်ပေါက်များမှ မိမိတို့သာလျှင် လက်ဝယ်ပိုင်ဆိုင်ရောင်းချခွင့်ရှိကြောင်း၊ အရှုပ်အရှင်းကင်းရှင်းကြောင်း ဖွင့်ဟဝန်ခံရောင်းချသဖြင့် ကျွန်ုပ်၏မိတ်ဆွေ ဦးအောင်ကျော်သန်း[၁၂/သဃက(နိုင်)၁၃၆၀၂၁]မှ အပြီးအပိုင်ဝယ်ယူရန်အတွက် စရန်ငွေပေးချေပြီး ဖြစ်ပါ၍ အရောင်းအဝယ်အား ကန့်ကွက်မည့် သူရှိပါက ခိုင်လုံသော စာချုပ်စာတမ်းများ၊ အထောက်အထားမူရင်းများဖြင့် ဤကြော်ငြာပါသည့်နေ့မှစ၍ (၇)ရက်အတွင်း ကျွန်ုပ်ထံသို့ ကန့်ကွက်နိုင်ပါသည်။ ကြော်ငြာပါသတ်မှတ်ရက်အတွင်း ကန့်ကွက်မည့်သူမရှိပါက အရောင်းအဝယ်ကို ဥပဒေနှင့်အညီ တရားဝင် ဆက်လက်ဆောင်ရွက်သွားမည်ဖြစ်ကြောင်း အများသိစေရန် ကြေညာအပ်ပါသည်။

လွှဲအပ်ညွှန်ကြားချက်အရ -

ဒေါ်သင်းစုမွန် (LL.B)	**ဒေါ်ပိုးအိအိစံ (LL.B)(LL.M)**
တရားလွှတ်တော်ရှေ့နေ (စဉ်-၁၄၅၂၁)	**တရားလွှတ်တော်ရှေ့နေ (စဉ်-၈၀၅၀)**

အမှတ်(၂၄)၊ နတ်မောက်(၇)လမ်း၊ (၁၈)ရပ်ကွက်၊ ဒဂုံမြို့သစ်(တောင်ပိုင်း)မြို့နယ်။
ဖုန်း-၀၉-၂၅၀၆၄၃၈၃၄၊ ၀၉-၄၅၀၀၉၉၀၆၉

ပြည်ထောင်စုသမ္မတမြန်မာနိုင်ငံတော်အစိုးရ
ပြည်ထဲရေးဝန်ကြီးဌာန
မြန်မာနိုင်ငံရဲတပ်ဖွဲ့
ဒုတိယရဲအုပ်လောင်း(အမျိုးသား၊ အမျိုးသမီး)များ အလိုရှိသည်

၁။ မြန်မာနိုင်ငံရဲတပ်ဖွဲ့တွင် လစာနှုန်းကျပ် (၂၃၄၀၀၀-၂၀၀၀-၂၄၄၀၀၀)ဖြင့် ဒုတိယရဲအုပ်လောင်း (အမျိုးသား၊ အမျိုးသမီး)များ အလိုရှိသည်။

၂။ ဒုတိယရဲအုပ်လောင်းသင်တန်း တက်ရောက်အောင်မြင်ပြီးပါက ဒုတိယရဲအုပ်အဆင့် စတင် ခန့်အပ်ခြင်းခံရမည်။

၃။ လျှောက်ထားသူသည်-

(က) ပြည်ထောင်စုသမ္မတမြန်မာနိုင်ငံသား အိမ်ထောင်မရှိဖူးသူ(လူပျို/အပျို) ဖြစ်ရမည်။

(ခ) အစိုးရအသိအမှတ်ပြု တက္ကသိုလ်များမှ အောက်ဖော်ပြပါ ပညာအရည်အချင်းနှင့် ကိုက်ညီသူ (အမျိုးသား၊ အမျိုးသမီး)များ ဖြစ်ရမည်-

- (၁) သိပ္ပံဘွဲ့ ရရှိသူ၊
- (၂) ဝိဇ္ဇာဘွဲ့ရရှိသူ၊
- (၃) ဥပဒေဘွဲ့ ရရှိသူ၊
- (၄) နိုင်ငံခြားဘာသာတက္ကသိုလ်တစ်ခုခုမှ ဘွဲ့တစ်ခုခုရရှိသူ၊(အင်္ဂလိပ်၊တရုတ်၊ထိုင်း)
- (၅) ကွန်ပျူတာသိပ္ပံဘွဲ့ / ကွန်ပျူတာနည်းပညာဘွဲ့ ရရှိသူ၊
- (၆) စီးပွားရေးဘွဲ့ ရရှိသူ၊
- (၇) စိုက်ပျိုးရေးဘွဲ့ ရရှိသူ၊
- (၈) အင်ဂျင်နီယာဘွဲ့(မြို့ပြ၊ လျှပ်စစ်၊ စက်မှု၊ သတင်းအချက်အလက်သိပ္ပံနှင့်နည်းပညာ၊ ရေကြောင်းစက်မှု) ရရှိသူ၊
- (၉) သူနာပြုသိပ္ပံဘွဲ့ ရရှိသူ၊
- (၁၀) ပြည်သူ့ကျန်းမာရေးဘွဲ့ ရရှိသူ၊
- (၁၁) ဆေးဝါးကျွမ်းကျင်ပညာဘွဲ့ ရရှိသူ၊

(ဂ) ၂၀၂၅ ခုနှစ်၊ ဇန်နဝါရီလ ၁ ရက်နေ့တွင် အသက် ၂၅ နှစ်ထက် မကျော်လွန်စေရ။ အင်ဂျင်နီယာဘွဲ့၊ မဟာဘွဲ့ရရှိပြီးသူများအနေဖြင့် ၃၀ နှစ်အထိ လျှောက်ထားနိုင်သည်။

(ဃ) (အမျိုးသား)များအတွက် အရပ်အမြင့် ၅ ပေ ၄ လက်မ၊ ရင်အုပ်နဂိုနေ ၃၂ လက်မ နှင့် ကိုယ်အလေးချိန်အနည်းဆုံး ၁၁၀ ပေါင်ထက်မနည်း၊ ၁၄၀ ပေါင်ထက် မကျော်လွန်သူ ဖြစ်ရမည်။
(အမျိုးသမီး)များအတွက် အရပ်အမြင့် ၅ ပေ ၃ လက်မ နှင့်ကိုယ်အလေးချိန်အနည်းဆုံး ၉၅ ပေါင်ထက်မနည်း၊ ၁၄၀ ပေါင်ထက် မကျော်လွန်သူ ဖြစ်ရမည်။

(င) မျက်မှန်တပ်ဆင်ထားသူများ လျှောက်ထားရန်မလိုပါ။

(စ) ဆေးအဆင့်(က)ရှိသူဖြစ်ရမည်။

(ဆ) နယ်ဘက်တရားရုံးများတွင် မှုခင်းကင်းရှင်းသူဖြစ်ရမည်။

(ဇ) ဒုတိယရဲအုပ်လောင်း သင်တန်းပြီးဆုံးပါက ဒုတိယရဲအုပ်အဆင့်တွင်လည်းကောင်း၊ ရဲအုပ်အဆင့်တွင်လည်းကောင်း၊ အနည်းဆုံး အဆင့်ရသက် ၅ နှစ်မပြည့်မီ မြန်မာနိုင်ငံရဲတပ်ဖွဲ့မှ နုတ်ထွက်ခွင့်တင်ပြခြင်းမပြုကြောင်း ဝန်ခံကတိပြု လက်မှတ်ရေးထိုးနိုင်သူ ဖြစ်ရမည်။

၄။ လျှောက်ထားသူများကို ရေးဖြေစာမေးပွဲဖြေဆိုစေပြီး ဖြေဆိုအောင်မြင်မှသာ စိတ်စစ်ဆေးခြင်း၊ ကြံ့ခိုင်စွမ်းရည်စစ်ဆေးခြင်း၊ လူတွေ့စစ်ဆေးခြင်းများပြုလုပ်မည်။ စိတ်စစ်ဆေးခြင်းနှင့် ကြံ့ခိုင်စွမ်းရည် စစ်ဆေးခြင်းများ မပြုလုပ်မီ ရှေးဦးစွာ ဆေးစစ်ဆေးခြင်းခံရမည်ဖြစ်ပြီး ဆေးစစ်ဆေးခြင်းအောင်မြင်မှသာ ဆက်လက်ဖြေဆိုခွင့်ပြုပါမည်။

၅။ သတ်မှတ်ထားသော လျှောက်လွှာပုံစံကို သက်ဆိုင်ရာ နေပြည်တော်ကောင်စီနယ်မြေ/ တိုင်းဒေသကြီး/ ပြည်နယ်ရဲတပ်ဖွဲ့မှူးရုံးများတွင် ရယူနိုင်သည်။ သတ်မှတ်ထားသော လျှောက်လွှာပုံစံမူရင်းဖြင့် လျှောက်ထားခြင်းကိုသာ လက်ခံမည်ဖြစ်ကြောင်းနှင့် လျှောက်လွှာများစိစစ်ပြီး ဖြေဆိုခွင့်ရရှိသူများအား ဖြေဆိုရမည့် နေ့ရက်ကို သက်ဆိုင်ရာ နေပြည်တော်ကောင်စီနယ်မြေ/ တိုင်းဒေသကြီး/ ပြည်နယ်ရဲတပ်ဖွဲ့မှူးရုံးများသို့ အကြောင်းကြားပါမည်။

၆။ လျှောက်လွှာပုံစံနှင့်အတူ-

(က) ဘွဲ့လက်မှတ်မိတ္တူနှင့် တက္ကသိုလ်ဝင်တန်းစာမေးပွဲအောင်လက်မှတ်မိတ္တူ။

(ခ) ပြစ်မှုကင်းရှင်းကြောင်း ရဲစခန်းထောက်ခံချက်။

(ဂ) အိမ်ထောင်မရှိဖူးသူ(လူပျို/အပျို)ဖြစ်ကြောင်း ဝန်ခံချက်။

(ဃ) ဒုတိယရဲအုပ်လောင်း သင်တန်းပြီးဆုံးပါက ဒုတိယရဲအုပ်အဆင့်တွင်လည်းကောင်း၊ ရဲအုပ်အဆင့်တွင်လည်းကောင်း၊ အနည်းဆုံး ၅ နှစ်မပြည့်မီ မြန်မာနိုင်ငံရဲတပ်ဖွဲ့မှ နုတ်ထွက်ခွင့် တင်ပြခြင်းမပြုကြောင်း ဝန်ခံကတိပြု လက်မှတ်ရေးထိုးထားသည့် ဝန်ခံချက်။

(င) ပတ်စ်ပို့အရွယ် ဓာတ်ပုံ ၃ ပုံ(၁.၃" X ၁.၅" နောက်ခံအပြာရောင်)။

(စ) အလုပ်သမား မှတ်ပုံတင်မိတ္တူတို့ပါရှိရမည်။

၇။ နေပြည်တော်ကောင်စီနယ်မြေ/ တိုင်းဒေသကြီး/ပြည်နယ်ရဲတပ်ဖွဲ့မှူးရုံးများတွင် ဒုတိယရဲအုပ်လောင်း လျှောက်လွှာများကို **၃-၆-၂၀၂၅** ရက်နေ့မှစ၍ ထုတ်ယူလျှောက်ထားနိုင်ပြီး **၁၇-၆-၂၀၂၅** ရက်နေ့ နောက်ဆုံး လျှောက်ထားရမည့်အစား **၁၁-၇-၂၀၂၅ ရက်နေ့သို့ ပြောင်းလဲတိုးမြှင့်သတ်မှတ်ပါသည်။**

၈။ မြန်မာနိုင်ငံရဲတပ်ဖွဲ့တွင် တာဝန်ထမ်းဆောင်နေသော တပ်တွင်းဘွဲ့ရ(တပ်ဖွဲ့ဝင်၊ စာရေးဝန်ထမ်းများ) နှင့် အခြားဌာနများတွင် တာဝန်ထမ်းဆောင်နေသော ဝန်ထမ်းများ လျှောက်ထားရန် မလိုပါ။

၉။ ဆေးစစ်ဆေးခြင်း၊ စိတ်စစ်ဆေးခြင်း၊ ကြံ့ခိုင်စွမ်းရည် စစ်ဆေးခြင်းများ ဆောင်ရွက်ရာတွင် အသက်စိစစ်အတည်ပြုရန်အတွက် တက္ကသိုလ်ဝင်တန်းစာမေးပွဲအောင်လက်မှတ်(မူရင်း)၊ ပညာအရည်အချင်း စိစစ်ရန်အတွက် ဘွဲ့လက်မှတ်မူရင်း(ဘွဲ့နှင်းသဘင်မကျင်းပရသေးပါက ဘွဲ့ရရှိကြောင်း ယာယီဘွဲ့ ထောက်ခံစာမူရင်း)တင်ပြနိုင်ရမည်။

ကန့်ကွက်နိုင်ပါသည်

ရန်ကုန်မြို့၊ ဒဂုံမြို့သစ် (အရှေ့ပိုင်း)မြို့နယ်၊ မြေတိုင်းရပ်ကွက်အမှတ် (၁၂၁)၊ မြေကွက်အမှတ် (၇၉၀)၊ အင်းဝလမ်းသွယ်ဟုခေါ်တွင်သော အကျယ်အဝန်း (၄၀ပေx ၆၀ပေ)ရှိ နှစ်(၆၀) မြေငှားဂရန်မြေနှင့် မြေပေါ်ရှိ အကျိုးခံစားခွင့် အရပ်ရပ်တို့အား မိမိလက်ဝယ်ပိုင်ဆိုင်ထားရှိပြီး ရောင်းချခွင့်ရှိကြောင်း ကတိပြုရောင်းချသူ ဦးထွန်းကိုကိုလတ် [၈/ရနခ(နိုင်)၀၆၉၈၃၄]ထံမှ အပြီးအပိုင်ဝယ်ယူရန်အတွက် ကျွန်ုပ်၏မိတ်ဆွေက ရောင်းဖိုးငွေ၏တစ်စိတ်တစ်ဒေသကို စရန်ငွေအဖြစ် ပေးချေထားပြီးဖြစ်ပါသည်။ ပိုင်ဆိုင်မှုနှင့်ပတ်သက်ပြီး ရောင်းချခွင့်မရှိကြောင်းနှင့် ဆိုင်ရေးဆိုင်ခွင့်ရှိသူ မည်သူမဆို ကန့်ကွက်လိုပါက ဤကြော်ငြာပါသည့်နေ့မှ (၇)ရက်အတွင်း ကျွန်ုပ်ထံသို့ စာရွက်စာတမ်းမူရင်းများတင်ပြပြီး လူကိုယ်တိုင်လာရောက်ကန့်ကွက်နိုင်ပါသည်။ သတ်မှတ်ရက်အတွင်း ကန့်ကွက်မည့်သူမရှိပါက အရောင်းအဝယ်အား ဥပဒေနှင့်အညီ ပြီးဆုံးသည်အထိ ဆောင်ရွက်သွားမည်ဖြစ်ကြောင်း အများသိစေရန် ကြေညာအပ်ပါသည်။

လွှဲအပ်ညွှန်ကြားချက်အရ
ဒေါ်သဇင်အေး L.L.B, D.I.L, D.B.L, D.I.R
တရားလွှတ်တော်ရှေ့နေ (စဉ်- ၈၃၃၂)
အမှတ် (၁၅၉၅)၊ ဖိုးရာဇာ (၃)လမ်း၊ (၄၃)ရပ်ကွက်၊ ဒဂုံမြို့သစ်(မြောက်ပိုင်း)မြို့နယ်။ ဖုန်း- ၀၉-၄၅၁၃၇၈၀၀၇

ကန့်ကွက်နိုင်ပါသည်

ရန်ကုန်မြို့၊ ဒဂုံမြို့သစ်(အရှေ့ပိုင်း)မြို့နယ်၊ မြေတိုင်းရပ်ကွက်အမှတ် (၁၅၇)၊ မြေကွက်အမှတ် (၃၅၃)ဟုခေါ်တွင်သော အကျယ်အဝန်း (၄၀ပေx ၆၀ပေ)ရှိ ဦးငွေး အမည်ပေါက် မြေချပါမစ်မြေ နှင့် မြေပေါ်ရှိ အကျိုးခံစားခွင့် အရပ်ရပ်တို့အား မိမိလက်ဝယ်ပိုင်ဆိုင်ထားရှိပြီး ရောင်းချခွင့်ရှိကြောင်း ကတိပြုရောင်းချသူ ဒေါ်သန်းသန်းငွေး [၁၂/သကတ(နိုင်)၁၄၂၆၈၁]ထံမှ အပြီးအပိုင်ဝယ်ယူရန်အတွက် ကျွန်ုပ်၏မိတ်ဆွေက ရောင်းဖိုးငွေ၏တစ်စိတ်တစ်ဒေသကို စရန်ငွေအဖြစ် ပေးချေထားပြီးဖြစ်ပါသည်။ ပိုင်ဆိုင်မှုနှင့်ပတ်သက်ပြီး ရောင်းချခွင့်မရှိကြောင်းနှင့် ဆိုင်ရေးဆိုင်ခွင့်ရှိသူ မည်သူမဆို ကန့်ကွက်လိုပါက ဤကြော်ငြာပါသည့်နေ့မှ (၇)ရက်အတွင်း ကျွန်ုပ်ထံသို့ စာရွက်စာတမ်း မူရင်းများတင်ပြပြီး လူကိုယ်တိုင်လာရောက်ကန့်ကွက်နိုင်ပါသည်။ သတ်မှတ်ရက်အတွင်း ကန့်ကွက်မည့်သူမရှိပါက အရောင်းအဝယ်အား ဥပဒေနှင့်အညီ ပြီးဆုံးသည်အထိ ဆောင်ရွက်သွားမည်ဖြစ်ကြောင်း အများသိစေရန် ကြေညာအပ်ပါသည်။

လွှဲအပ်ညွှန်ကြားချက်အရ
ဒေါ်သဇင်အေး LL.B, D.I.L, D.B.L, D.I.R
တရားလွှတ်တော်ရှေ့နေ (စဉ်- ၈၃၃၂)
အမှတ် (၁၅၉၅)၊ ဖိုးရာဇာ (၃)လမ်း၊ (၄၃)ရပ်ကွက်၊ ဒဂုံမြို့သစ်(မြောက်ပိုင်း)မြို့နယ်။ ဖုန်း- ၀၉-၄၅၁၃၇၈၀၀၇

ကန့်ကွက်နိုင်ကြောင်း အများသိစေရန်ကြော်ငြာခြင်း

ရန်ကုန်တိုင်းဒေသကြီး၊ ဒဂုံမြို့သစ်(မြောက်ပိုင်း)မြို့နယ်၊ မြေတိုင်းရပ်ကွက်အမှတ်-(၄၉)၊ လူနေရပ်ကွက်အမှတ် (၄၉)၊ မြေကွက်အမှတ် (၂၃၈)၊ ပိတောက်လမ်း၊ ဧရိယာ (၂၂'x၆၀') အကျယ်ရှိ မြေကွက်နှင့် ထိုမြေကွက်ပေါ်ရှိ အဆောက်အဦ အပါအဝင် အကျိုးခံစားခွင့်အရပ်ရပ်တို့ကို တရားဝင်ပိုင်ဆိုင်ပြီး ရောင်းချပိုင်ခွင့်ရှိသူ ဒေါ်ခင်တုတ် [၁၂/ပဇတ(နိုင်)၀၁၉၀၄၆] ထံမှ ကျွန်ုပ်၏မိတ်ဆွေဖြစ်သူ ဒေါ်သန်းသန်းခိုင် [၈/ရစက(နိုင်)၁၃၁၂၇၀]က အပြီးအပိုင်ဝယ်ယူရန်အတွက် စရန်ငွေပေးချေထားပြီးဖြစ်ပါသည်။ အထက်ဖော်ပြပါ အရောင်းအဝယ်ပြုလုပ်သည့် မြေကွက်နှင့်ပတ်သက်၍ ပိုင်ရေးဆိုင်ခွင့်၊ ရပိုင်ခွင့်ရှိသူ အပြင် အခြားမည်သူမဆို ကန့်ကွက်လိုပါက ကျွန်ုပ်ထံသို့ ဤကြော်ငြာစာပါသည့်နေ့မှစ၍ (၇)ရက်အတွင်း ခိုင်မာသည့်မူရင်း စာရွက်စာတမ်းအထောက်အထားများဖြင့် လာရောက်ကန့်ကွက်နိုင်ပါသည်။ အကယ်၍ သတ်မှတ်ကာလအတွင်း ကန့်ကွက်မည့်သူမရှိပါက အထက်ဖော်ပြပါ ရောင်းဝယ်မှုကို ဥပဒေနှင့်အညီ ပြီးဆုံးအောင်ဆောင်ရွက်သွားမည်ဖြစ်ကြောင်း အများသိစေရန် ကြော်ငြာအပ်ပါသည်။

လွှဲအပ်ညွှန်ကြားချက်အရ-
ဒေါ်သီဂီအောင် LL.B, Dip in Business Law တရားလွှတ်တော်ရှေ့နေ (စဉ်- ၁၀၄၀၄)
အမှတ်(၁၉၉)၊ ဗိုလ်နက်ကျော်လမ်း၊ (၄၉)ရပ်ကွက်၊ ဒဂုံမြို့သစ်(မြောက်ပိုင်း)မြို့နယ်၊ ရန်ကုန်မြို့။
ဖုန်း- ၀၉-၄၃၀၆၆၄၁၈

ကန့်ကွက်နိုင်ကြောင်း အများသိစေရန်ကြေညာခြင်း

ရန်ကုန်တိုင်းဒေသကြီး၊ သာကေတမြို့နယ်၊ မြေတိုင်းရပ်ကွက်အမှတ် (၃/ရန်ပြေ)၊ မြေကွက်အမှတ်- ၁၅၁/ခ၊ မြေအကျယ်အဝန်း (၂၀x၆၀)ပေ၊ (၁၂၀၀) စတုရန်းပေ၊ ဧရိယာ (၀.၀၂၇၅)ဧကရှိ နှစ်(၆၀) မြေငှားဂရန်ဟုခေါ်တွင်ပြီး ရန်ကုန်မြို့၊ သာကေတမြို့နယ်၊ ၃/ရန်ပြေရပ်ကွက်၊ ရန်ပြေလမ်း၊ အမှတ်- ၁၅၁/ခ ဟုခေါ်တွင်သော မြေကွက်နှင့် ယင်းမြေကွက်ပေါ်ရှိ နေအိမ်အပါအဝင် အကျိုးခံစားခွင့်အရပ်ရပ်အားလုံးတို့ကို တရားဝင်ဝယ်ယူအမည်ပေါက်ပိုင်ဆိုင်ပြီး ရောင်းချပိုင်ခွင့်ရှိကြောင်း ဝန်ခံကတိပြုသူ ဒေါ်တင်တင်မေ [၁၂/ပဘတ(နိုင်)၀၁၉၀၉၄] ကိုင်ဆောင်သူထံမှ ကျွန်ုပ်၏မိတ်ဆွေက အပြီးအပိုင်ဝယ်ယူရန်အတွက် ရောင်းဖိုးငွေ၏တစ်စိတ်တစ်ဒေသကို စရန်ငွေအဖြစ် ပေးချေထားပြီးဖြစ်ပါသည်။ အထက်ဖော်ပြပါ မြေနှင့်အိမ်အရောင်းအဝယ်ကိစ္စကို မည်သူမဆိုကန့်ကွက်လိုပါက ကျွန်ုပ်ထံသို့ ခိုင်လုံသောစာရွက်စာတမ်းအထောက်အထားမူရင်းများဖြင့် ဤကြေညာပါသည့်ရက်မှစ၍ (၇)ရက်အတွင်း လာရောက်ကန့်ကွက်နိုင်ပါသည်။ သတ်မှတ်ရက်ထက်ကျော်လွန်ပါက မြေနှင့်အိမ်အရောင်းအဝယ်ကိစ္စကို ဥပဒေနှင့်အညီ ဆက်လက်ဆောင်ရွက်သွားမည်ဖြစ်ကြောင်း အများသိစေရန် ကြေညာအပ်ပါသည်။

လွှဲအပ်ညွှန်ကြားချက်အရ -
ဦးသက်နိုင်ဦး [LL.B, LL.M, MRes(Law), D.B.L] အထက်တန်းရှေ့နေ (စဉ်- ၃၆၉၃၃)
အမှတ် (၁၅)၊ မြေညီ၊ အထက်မန္တလေးလမ်းသွယ် (၃)၊ ကန်/မြောက်ရပ်ကွက်၊ မင်္ဂလာတောင်ညွန့်မြို့နယ်၊ ရန်ကုန်မြို့။
ဖုန်း - ၀၉-၉၇၅၀၂၁၈၄၁

“ကန့်ကွက်နိုင်ကြောင်း အများသိစေရန်ကြေညာခြင်း”

ရန်ကုန်တိုင်းဒေသကြီး၊ လှည်းကူးခရိုင်၊ လှည်းကူးမြို့နယ်၊ သာသနာ့ရိပ်သာရပ်ကွက်၊ မြို့အုပ်စု၊ ခိုင်ရွှေဝါလမ်း (ခေါ်)တိုးချဲ့(၁/န)(၁၂)လမ်း၊ မြေကွက်ကြီးအမှတ်(၁/န)၊ အိမ်ရာကွက်ငယ်အမှတ်(၈၄၉)၊ ဒေါ်ခင်မာသိန်း(ခ)မြင့်မြင့်အေး (HGU-၁၀၂၁၅၁) အမည်ဖြင့် နေရာချထားပေးသော ဧရိယာ (၄၀x၆၀)ပေ အကျယ်အဝန်းရှိ မြေကွက်နှင့် ယင်းမြေကွက်ရှိ အကျိုးခံစားခွင့်အရပ်ရပ်တို့ကို တရားဝင်ပိုင်ဆိုင်၍ ရောင်းချပိုင်ခွင့်ရှိသူဖြစ်ကြောင်း အဆိုပြုသူ ဦးတင်အောင်လင်း (ဘ)ဦးမြင့်နိုင် [၁၂/ဥကမ(နိုင်)၁၆၂၉၄၃]ထံမှ ကျွန်ုပ်၏မိတ်ဆွေဖြစ်သူ ဦးရန်နိုင်ဝင်း [၈/မဘန(နိုင်)၁၀၀၁၈၆]က အပိုင်ဝယ်ယူရန်အတွက် အရောင်းအဝယ်ပြုလုပ်သော တန်ဖိုးငွေ၏တစ်စိတ်တစ်ဒေသကို စရန်ငွေအဖြစ် ပေးချေပြီးဖြစ်၍ ကန့်ကွက်လိုပါက ဤသတင်းစာကြော်ငြာပါသည့်ရက်မှစ၍ (၁၄)ရက်အတွင်း ပိုင်ဆိုင်မှုစာရွက်စာတမ်းမူရင်းများနှင့်တကွ ကျွန်ုပ်တို့ထံသို့ လူကိုယ်တိုင် လာရောက်ကန့်ကွက်နိုင်ပါသည်။ သတ်မှတ်ရက်အတွင်း ကန့်ကွက်မည့်သူမရှိပါက အရောင်းအဝယ်ကို ဥပဒေနှင့်အညီ ဆက်လက်ဆောင်ရွက်သွားမည်ဖြစ်ကြောင်း အများသိစေရန် ကြေညာအပ်ပါသည်။

ဦးရန်နိုင်ဝင်း၏ လွှဲအပ်ညွှန်ကြားချက်အရ -
ဒေါ်ဆွေဇင်ဝင်း (LL.B) တရားလွှတ်တော်ရှေ့နေ (စဉ်-၁၅၀၂၄)
(၁/ရ- ၁၂၃)၊ ၁/ရ(၅)လမ်း၊ မေဃဝတီတိုးချဲ့၊ သာသနာ့ရိပ်သာရပ်ကွက်၊ လှည်းကူးမြို့နယ်၊ ရန်ကုန်တိုင်းဒေသကြီး။
ဖုန်း- ၀၉-၄၂၁၀၃၀၆၈၇၊ ၀၉-၇၉၅၄၈၅၄၃၈

ကန့်ကွက်နိုင်ပါကြောင်း အများသိစေရန်ကြေညာခြင်း

ရန်ကုန်တိုင်းဒေသကြီး၊ ဒဂုံမြို့သစ်(အရှေ့ပိုင်း)မြို့နယ်၊ (၇)ရပ်ကွက်၊ မင်းတပ်လမ်း၊ မြေကွက်အမှတ်(၁၂၁၃) ဟုခေါ်တွင်သော ဒေါ်မူမူလှ(ခ)ဒေါ်ဆွေဆွေလှ [၁၂/ပဘတ(နိုင်)၀၀၇၁၂၇] အမည်ပေါက် ပိုင်ဆိုင်သော နှစ်(၆၀)ဂရန်မြေ၏ (၄၀x၈၀)ပေ အကျယ်အဝန်းအနက်မှ တရားဝင်မခွဲစိတ်ရသေးသော မူရင်းခြမ်း (၂၀x၈၀)ပေ အကျယ်အဝန်းရှိ မြေနှင့် အိမ်အပါအဝင် အကျိုးခံစားခွင့်အရပ်ရပ်တို့အား ဒေါ်မူမူလှ(ခ)ဒေါ်ဆွေဆွေလှ [၁၂/ပဘတ(နိုင်)၀၀၇၁၂၇]မှ တရားဝင်ပိုင်ဆိုင်၍ လွှဲပြောင်းရောင်းချပိုင်ခွင့်ရှိကြောင်း ကမ်းလှမ်းသဖြင့် ကျွန်ုပ်တို့၏ မိတ်ဆွေဖြစ်သော ဦးမြတ်လင်းစိုး [၉/ဇဓန(နိုင်)၁၀၈၅၈၉]မှ အပြီးအပိုင်ဝယ်ယူရန်အတွက် ရောင်းဖိုးငွေ၏တစ်စိတ်တစ်ဒေသကို စရန်ငွေအဖြစ် ပေးချေထားပြီးဖြစ်ပါသည်။

အဆိုပါ အရောင်းအဝယ်ကိစ္စနှင့်ပတ်သက်၍ ပိုင်ရေးဆိုင်ခွင့်ရှိသူ မည်သူမဆို ခိုင်လုံသောစာချုပ်စာတမ်းမူရင်း အထောက်အထားများနှင့်တကွ ဤကြော်ငြာပါသည့်ရက်မှစ၍ (၇)ရက်အတွင်း ကျွန်ုပ်တို့ထံ လာရောက်ကန့်ကွက်နိုင်ပါသည်။ သတ်မှတ်ရက်အတွင်း ကန့်ကွက်မည့်သူမရှိပါက ဤအရောင်းအဝယ်အား ဥပဒေနှင့်အညီ ဆက်လက်ဆောင်ရွက်သွားမည်ဖြစ်ကြောင်း အများသိစေရန် ကြေညာအပ်ပါသည်။

လွှဲအပ်ညွှန်ကြားချက်အရ -

ဒေါ်အေးအေးမော် (စဉ်- ၇၆၀၇)	**ဒေါ်သူသူမင်း(စဉ်-၁၂၉၆၅)**
LL.B, D.B.L, WIPO (Switzerland)	**LL.B, D.B.L, WIPO (Switzerland)**
ဒေါ်ခင်မို့မို့ထွန်း (စဉ်- ၁၅၉၉၄)	**ဒေါ်မာလာသန်းမြင့်(စဉ်-၁၈၂၅၅)**
LL.B	**LL.B WIPO (Switzerland)**

(တရားလွှတ်တော်ရှေ့နေများ)
ဒေါ်ချယ်ရီဇော် LL.B, (အထက်တန်းရှေ့နေ) (စဉ်-၄၄၃၉၃)
အမှတ်(၄၉)၊ အခန်း(၅+၆)၊ လမ်း-၄၀ (ကမ်းနားဘလောက်)၊
ကျောက်တံတားမြို့နယ်၊ ရန်ကုန်မြို့။ ၀၉-၂၅၄၀၇၀၁၈၀၊ ၀၉-၇၉၂၁၁၉၀၃၈

ကန့်ကွက်နိုင်ကြောင်း ကြေညာခြင်း

ရန်ကုန်တိုင်းဒေသကြီး၊ သန်လျင်မြို့၊ အောင်ချမ်းသာတိုးချဲ့၊ အေးမေတ္တာရပ်ကွက်၊ မြို့ရွာနှင့်အိုးအိမ်ဖွံ့ဖြိုးရေးဦးစီးဌာနမှ ဦးအောင်မင်း အမည်ဖြင့် ချထားပေးသော မြေကွက်အမှတ် (၁၆၉၄)၊ မြေအကျယ် (၄၀x၆၀)ပေ အကျယ်ရှိ (ပါမစ်)မြေနှင့် အကျိုးခံစားခွင့်အရပ်ရပ်အားလုံးတို့အား လက်ဝယ်ထားရှိပိုင်ဆိုင်ပြီး လွှဲပြောင်းရောင်းချပိုင်ခွင့်ရှိကြောင်း ကတိပြုသူ ဦးဟိန်းမြတ်သူ [၁၂/သလန(နိုင်)၁၂၅၇၂၉]၊ ဒေါ်မြင့်မြင့်စန်း [၁၂/ဗဟန(နိုင်)၀၇၉၈၁၉] ကိုင်ဆောင်သူတို့ထံမှ ကျွန်ုပ်၏မိတ်ဆွေဖြစ်သူ ဒေါ်ခင်ဆွေဦး [၈/မဘန(နိုင်)၀၆၈၂၀၇] ကိုင်ဆောင်သူက ဝယ်ယူရန် စရန်ငွေပေးချေထားပြီးဖြစ်ပါသည်။ အရောင်းအဝယ်နှင့်ပတ်သက်ပြီး ကန့်ကွက်လိုသူများရှိပါက ပိုင်ဆိုင်မှု အထောက်အထားပါမစ်မူရင်း၊ စာချုပ်စာတမ်းမူရင်းများ ယူဆောင်ပြီး ဤကြော်ငြာပါသည့်နေ့မှစပြီး (၁၄)ရက်အတွင်း မည်သူမဆို ကျွန်ုပ်ထံသို့ လာရောက်ကန့်ကွက်နိုင်ပါသည်။ သတ်မှတ်ရက်အတွင်း ကန့်ကွက်မည့်သူမရှိပါက အရောင်းအဝယ်ကို ဥပဒေနှင့်အညီ ပြီးဆုံးသည်အထိ ဆက်လက်ဆောင်ရွက်သွားမည်ဖြစ်ပါကြောင်း အများသိစေရန် ကြေညာအပ်ပါသည်။

လွှဲအပ်ညွှန်ကြားချက်အရ-
ဒေါ်ဝင်းမင်းသန်း(LL.B)
တရားလွှတ်တော်ရှေ့နေ(စဉ်-၁၀၆၉၁)
အမှတ်(၁၂)၊ ပြည်တော်သာလမ်း၊ မြို့သစ်အရှေ့ရပ်ကွက်၊
သန်လျင်မြို့။ ဖုန်း-၀၉-၅၀၉၂၁၀၆

ကန့်ကွက်နိုင်ကြောင်းကြော်ငြာ

ရန်ကုန်တိုင်းဒေသကြီး၊ မင်္ဂလာဒုံမြို့နယ်၊ မြေတိုင်းရပ်ကွက်အမှတ်(ရွှေနံ့သာစံပြ)၊ မြေကွက်အမှတ် (၂၃၅)၊ မြေအကျယ်အဝန်း (အလျားxအနံ) (၈၀ပေx ၆၅ပေ)ရှိ ဦးလှရွှေ အမည်ပေါက် နှစ်(၆၀) မြေငှားစာချုပ်ဂရန် မြေကွက်ကြီးအနက်မှ တရားဝင်မခွဲမစိတ်ရသေးသောမြေကွက်ကြီး၏ (ခြေရင်းဘက်အခြမ်း)၊ မြေကွက်အမှတ်(၂၃၃) နှင့် ကပ်လျက်ဘက်အခြမ်းဖြစ်သော မြေအကျယ်အဝန်း (အလျားxအနံ) (၄၀ပေx ၆၅ပေ)ရှိ ယခုအခေါ် အမှတ် (၂၃၅)၊ စကားဝါလမ်းနှင့် (၇)လမ်းထောင့်၊ ရွှေနံ့သာစံပြရပ်ကွက်၊ မင်္ဂလာဒုံမြို့နယ်ဟုခေါ်တွင်သည့် မြေကွက်အပါအဝင် ယင်းတို့နှင့်ဆက်စပ်ပတ်သက်လျက်ရှိသည့် အကျိုးခံစားခွင့်အရပ်ရပ်အားလုံးတို့ကို နှစ်(၆၀)မြေငှားစာချုပ်ဂရန်မူရင်း၊ ပိုင်ဆိုင်မှုအထောက်အထား စာချုပ်စာတမ်းမူရင်းများနှင့်တကွ တရားဝင်လက်ရောက်ပိုင်ဆိုင်ထားပြီး ပြန်လည်လွှဲပြောင်းရောင်းချပိုင်ခွင့်ရှိသည်ဟု ဝန်ခံသူဖြစ်သော ဦးနေမျိုးထက် [၁၂/မဂဒ(နိုင်)၁၃၁၉၃၈]ထံမှ ကျွန်ုပ်တို့၏ မိတ်ဆွေဖြစ်သူက (၁၅-၆-၂၀၂၅)ရက်စွဲပါ “နှစ်ဦးသဘောတူ ခြံမြေကွက်အရောင်းအဝယ် စရန်ပေးကတိစာချုပ်”ဖြင့် တန်ဖိုးငွေများအနက်မှ စရန်ငွေတစ်စိတ်တစ်ဒေသကိုပေးချေ၍ ဝယ်ယူထားပါသည်။ အဆိုပါပစ္စည်းနှင့်ပတ်သက်၍ အပြီးသတ်ငွေအပြေအကျေပေးချေပြီး တရားဝင်လက်ရောက်ပိုင်ဆိုင်ရေးကိစ္စရပ်များကို ဥပဒေနှင့်အညီ ဆက်လက်ဆောင်ရွက်သွားမည်ဖြစ်ပါသောကြောင့် ကန့်ကွက်လိုသူရှိပါက ဤကြော်ငြာပါသည့်နေ့မှစ၍ (၇)ရက်အတွင်း ခိုင်လုံသည့်အထောက်အထားမူရင်းများဖြင့် ကျွန်ုပ်တို့ထံသို့ လာရောက်ကန့်ကွက်နိုင်ပါသည်။ သတ်မှတ်ရက်ကျော်လွန်ပါက တရားဝင်ပိုင်ဆိုင်ရေးကိစ္စရပ်များကို ဥပဒေနှင့်အညီ ဆက်လက်ဆောင်ရွက်သွားမည်ဖြစ်ကြောင်း ကြေညာအပ်ပါသည်။

လွှဲအပ်ညွှန်ကြားချက်အရ -

ဒေါ်အေးသန္တာမြင့်	**ဒေါ်ခင်နီလာဦး LL.B, D.B.L, B.D.S (MOFA)(Dip in English),**
LL.B,W.I.P.O (Switzerland)	**W.I.P.O (Switzerland)**
အထက်တန်းရှေ့နေ (စဉ်- ၅၅၀၃၇)	**အထက်တန်းရှေ့နေ (စဉ်- ၃၉၁၁၃)**

အမှတ်- ၁၁၀၆/ခ၊ အဏ္ဏဝါလမ်းနှင့် ကန်သာယာ (၂)လမ်းထောင့်၊ (၃၅)ရပ်ကွက်၊
ဒဂုံမြို့သစ်(မြောက်ပိုင်း)မြို့နယ်။ ဖုန်း- ၀၉-၂၆၄၅၀၉၉၄၅၊ ၀၉-၂၅၉၄၆၄၂၅၅

နေပြည်တော်စည်ပင်သာယာရေးကော်မတီ
အိတ်ဖွင့်တင်ဒါခေါ်ယူခြင်း

၁။ ၂၀၂၅-၂၀၂၆ ခု ဘဏ္ဍာရေးနှစ်၊ အင်ဂျင်နီယာဌာန(ရေနှင့်သန့်ရှင်းမှု)မှ နေပြည်တော်ကောင်စီငွေလုံးငွေရင်းခွင့်ပြုရန်ပုံငွေဖြင့် တင်ဒါခေါ်ယူဆောင်ရွက်မည့် ဇမ္ဗူသီရိမြို့နယ်၊ လွှတ်တော်ဝင်းအတွင်း ရေသန့်စင်စက်ရုံ အမှတ်(၁)ရှိ ပိုက်ကူးတံတား(၂)ခု ရေတိုက်စားခြင်းမှကာကွယ်ရန် မြေထိန်းနံရံ (၁၀၀၀'x၂၁') ဆောင်ရွက်ခြင်းလုပ်ငန်းအတွက် မြန်မာကျပ်ငွေဖြင့် အိတ်ဖွင့်တင်ဒါပေးသွင်းရန် မြန်မာနိုင်ငံသားလုပ်ငန်းရှင်များအား ဖိတ်ခေါ်အပ်ပါသည်။

(က) တင်ဒါပုံစံထုတ်ပေးမည့်ရက် - ၁၉-၆-၂၀၂၅
(ခ) တင်ဒါပိတ်မည့်ရက် - ၃-၇-၂၀၂၅ (၁၄: ၀၀)နာရီ
(ဂ) တင်ဒါပေးသွင်းရမည့်နေရာ - အင်ဂျင်နီယာဌာန (ရေနှင့်သန့်ရှင်းမှု) နေပြည်တော်စည်ပင် သာယာရေးကော်မတီ။

၂။ တင်ဒါပုံစံနှင့် တင်ဒါစည်းမျဉ်း၊ စည်းကမ်းအသေးစိတ်အချက်အလက်များအား ရုံးချိန်အတွင်း နေပြည်တော်စည်ပင်သာယာရေးကော်မတီ၊ အင်ဂျင်နီယာဌာန (ရေနှင့်သန့်ရှင်းမှု) (ဖုန်း-၀၆၇၄၀၃၂၁၉၊ ၀၉-၄၃၀၄၃၇၉၄) တွင် မေးမြန်းစုံစမ်း ထုတ်ယူနိုင်ပါသည်။

ကန့်ကွက်နိုင်ပါကြောင်း အများသိစေရန်ကြေညာချက်

ဒေါ်နန်းဖြူဖောင်းနွဲ့[၁၃/ကတန(နိုင်)၀၅၈၈၃၃] အမည်ပေါက်ပိုင်ဆိုင်သော- ရန်ကုန်တိုင်းဒေသကြီး၊ ဗဟန်းမြို့နယ်၊ ရွှေတောင်ကြား(၂)ရပ်ကွက်၊ ရွှေတောင်ကုန်းရိပ်သာလမ်း၊ အမှတ်(၄၁/၇အေ-၁)ဟု ခေါ်တွင်သော မြေတိုင်းရပ်ကွက်အမှတ်(၃၆-F)၊ မြေကွက်အမှတ်(၁၁၀/၇-၁-ဘီ)၊ ဧရိယာ(၀.၀၅၃)ဧကရှိ ဂရန်ရှိမြေပိုင်မြေအမျိုးအစားမြေကွက်နှင့် ယင်းမြေကွက်ပေါ်ရှိ ဆက်နွှယ်တွယ်ကပ်လျက်ရှိသည့် အကျိုးခံစား ခွင့်အရပ်ရပ်အားလုံးကို ဒေါ်နန်းဖြူဖောင်းနွဲ့တစ်ဦးတည်းအမည်ပေါက်ပိုင်ဆိုင်၍ လက်ဝယ်ထားကာ ရောင်းချခွင့်ရှိကြောင်း၊ အရှုပ်အထွေး ကင်းရှင်းသောမြေကွက်ဖြစ်ကြောင်း ဖွင့်ဟဝန်ခံကတိပြုပြောဆိုပြီး ကျွန်ုပ်၏မိတ်ဆွေသို့ အပြီးအပိုင်လွှဲပြောင်းရောင်းချရာ ကျွန်ုပ်၏မိတ်ဆွေမှ ဝယ်ယူသည့်အတွက် ရောင်းကြေးတန်ဖိုးငွေ၏ တစ်စိတ်တစ်ဒေသကို စရန်ငွေအဖြစ် ရောင်းချသူထံ ပေးချေထားပြီးဖြစ်ပါသည်။

အဆိုပါအရောင်းအဝယ်ကို (AYA)ဘဏ်မှအပ ကျန်ကန့်ကွက်လိုသူ မည်သူမဆို မြေကွက်နှင့်သက်ဆိုင်သည့် ပိုင်ဆိုင်မှုစာချုပ်စာတမ်းမူရင်း၊ စာရွက်စာတမ်းမူရင်းများနှင့်အတူ ကျွန်ုပ်ထံသို့ ဤကြော်ငြာပါသည့်နေ့မှစ၍ (၁၄)ရက်အတွင်း လူကိုယ်တိုင်လာရောက်ကန့်ကွက်နိုင်ပါသည်။ သတ်မှတ်ရက်ကျော်လွန်၍ ကန့်ကွက်မည့်သူမရှိပါက အရောင်းအဝယ်ကို ဥပဒေနှင့်အညီ ပြီးဆုံးသည်အထိ ဆက်လက်ဆောင်ရွက်သွားမည်ဖြစ်ပါကြောင်း အများသိစေရန်ကြေညာအပ်ပါသည်။

လွှဲအပ်ညွှန်ကြားချက်အရ-
ဒေါ်ဝေဝေအောင် (LL.B) တရားလွှတ်တော်ရှေ့နေ(စဉ်-၁၂၄၆၈)
အမှတ်(၁၂၉၇/အေ)၊ ဇာတိဂုဏ်လမ်း၊ မေတ္တာညွန့်ရပ်ကွက်၊ တာမွေမြို့နယ်၊
ရန်ကုန်တိုင်းဒေသကြီး။ ဖုန်း-၀၉-၄၂၀၀၅၇၄၉၈

အများသိစေရန်ကြေညာခြင်း

ရန်ကုန်မြို့၊ မင်္ဂလာတောင်ညွန့်မြို့နယ်၊ ကန်/နောက်ရပ်ကွက်၊ ၈၈လမ်း၊ အမှတ်(၃၆/ဘီ)၊ စတုတ္ထထပ်(၅)လွှာ၊ မျက်နှာမူလျှင်(ဘယ်)၊ အကျယ်အဝန်း (၁၅x၅၀)ပေရှိတိုက်ခန်းအား တရားဝင်ပိုင်ဆိုင်ပြီးရောင်းချပိုင်ခွင့်ရှိသူ ဦးမြင့်ဦး[၁၀/ရမန(နိုင်)၀၉၇၅၄၅]ထံမှ ကျွန်ုပ်၏မိတ်ဆွေ ဦးထွန်းထွန်းမြင့် [၁၂/သကတ(နိုင်) ၁၃၇၄၂၂]သည် (၂၉-၅-၂၀၂၅)ရက်နေ့ တွင် ''နှစ်ဦးသဘောတူတိုက်ခန်းအပြီးအပိုင်အရောင်းအဝယ်ကတိစာချုပ်'' ချုပ်ဆို၍ ဝယ်ယူပိုင်ဆိုင်ခဲ့ပါသည်။ ထို့ကြောင့် အထက်ဖော်ပြပါတိုက်ခန်းအား ကျွန်ုပ်မိတ်ဆွေ၏ သဘောတူညီချက်မပါဘဲ မည်သူတစ်ဦးတစ်ယောက်မျှ ရောင်းချခြင်း၊ ငှားရမ်းခြင်း၊ ပေါင်နှံခြင်း၊ တစ်နည်းနည်းဖြင့်လွှဲပြောင်းထားခြင်းများ မပြုလုပ်ကြရန် အသိပေးအပ်ပါသည်။ အကယ်၍ မည်သူမဆိုပြုလုပ်ခဲ့ပါက ဥပဒေနှင့်အညီ အရေးယူဆောင်ရွက်မည်ဖြစ်ကြောင်း အများသိစေရန်ကြေညာအပ်ပါသည်။

လွှဲအပ်ညွှန်ကြားချက်အရ-
ဒေါ်ဖြူဖြူမင်း(LL.B, D.B.L)
အထက်တန်းရှေ့နေ(စဉ်-၂၈၁၈၈)
အမှတ်-၄၉၊ မြေညီ၊ အထက်မန္တလေးလမ်း၊ မင်္ဂလာတောင်ညွန့်မြို့နယ်၊
ရန်ကုန်မြို့။ ဖုန်း-၀၉-၄၀၄၆၂၆၉၃၁၊ ၀၉-၇၈၆၉၃၁၅၁၂

ကန့်ကွက်နိုင်ကြောင်း အများသိစေရန် အသိပေးကြေညာခြင်း

ရန်ကုန်တိုင်းဒေသကြီး၊ သဃ်န်းကျွန်းမြို့နယ်၊ ရန်ကုန်သစ်ရပ်ကွက်၊ ကမာကြည်လမ်း၊ တိုက်အမှတ်(၂၂)၊ ၆-ထပ်တိုက်၏ ၄-လွှာ၊ တတိယထပ် ခြေရင်းခန်း အကျယ်(၁၈'x၅၄')ရှိ ရေမီးစုံတိုက်ခန်းကို ယခုလက်ရှိပိုင်ဆိုင်၍ လွှဲပြောင်းရောင်းချပိုင်ခွင့်ရှိသူ ဦးကျော်ဇင်လတ်[၁၂/သကတ(နိုင်)၁၉၂၃၇၄]ထံမှ ကျွန်ုပ်၏ မိတ်ဆွေ ဒေါ်မြင့်မြင့်စန်း[၁၂/သလန(နိုင်)၁၀၇၉၀၀]က အပြီးအပိုင်ဝယ်ယူရန် စရန်ငွေအချို့ကိုပေးချေပြီးဖြစ်ရာ အထက်ပါအရောင်းအဝယ်နှင့်ပတ်သက်၍ ပိုင်ဆိုင်ခံစားခွင့်ရှိသူများသည် ဤကြော်ငြာပါသည့်နေ့မှ (၅)ရက်အတွင်း ကျွန်ုပ်ထံလာရောက်ကန့်ကွက်နိုင်ကြောင်းနှင့် ကန့်ကွက်သူမရှိပါက အရောင်းအဝယ်ကို အောင်မြင်အောင် ဆက်လက်ဆောင်ရွက်သွားမည်ဖြစ်ကြောင်း ကြေညာအပ်ပါသည်။

လွှဲအပ်ညွှန်ကြားချက်အရ-
ဒေါ်ဝေမီလှိုင်(LL.B,D.B.L)
တရားလွှတ်တော်ရှေ့နေ(စဉ်-၉၆၉၁/၂၇-၂-၂၀၁၄)
အမှတ်(၁၈၇)၊ လမ်းမတော်လမ်း၊ လမ်းမတော်မြို့နယ်၊ ရန်ကုန်တိုင်းဒေသကြီး။
ဖုန်း-၀၉-၄၂၀၀၉၄၆၃၊ ၀၉-၇၉၈၄၀၆၃၇၇

ကန့်ကွက်နိုင်ကြောင်း အများသိစေရန် အသိပေးကြေညာခြင်း

ရန်ကုန်တိုင်းဒေသကြီး၊ ဒဂုံမြို့သစ်(တောင်ပိုင်း)မြို့နယ်၊ (၅၅)ရပ်ကွက်၊ မင်းဘူးလမ်း၊ အမှတ်(၁၃၆၅)၊ အကျယ်ပေ(၄၀x၆၀)အနက်မှ တရားဝင်မခွဲစိတ်ရသေးသော မြေကွက်၏ (ခေါင်းရင်းခြမ်း)၊ အကျယ်ပေ(၂၀x၆၀)ရှိ ဦးကျင်အေးအမည်ပေါက် ပါမစ်မြေနှင့် ယင်းမြေပေါ်ရှိသစ်သားအုတ်ညှပ်တစ်ထပ်အိမ်အပါအဝင် အကျိုးခံစားခွင့်အရပ်ရပ်ကို ယခုလက်ရှိပိုင်ဆိုင်၍ လွှဲပြောင်းရောင်းချပိုင်ခွင့်ရှိသူဟု ဆိုသူ ဦးရဲအောင်[၁၂/ဥကမ(နိုင်)၁၈၃၈၉၅]ထံမှ ကျွန်ုပ်၏မိတ်ဆွေက အပြီးအပိုင်ဝယ်ယူရန် စရန်ငွေအချို့ကို ပေးချေပြီးဖြစ်ရာ အထက်ပါအရောင်းအဝယ်နှင့်ပတ်သက်၍ ပိုင်ဆိုင်ခံစားခွင့်ရှိသူများသည် ဤကြေညာပါသည့်နေ့မှ (၁၄)ရက်အတွင်း လာရောက်ကန့်ကွက်နိုင်ကြောင်းနှင့် ကန့်ကွက်မှုမရှိပါက အရောင်းအဝယ်ကို ဆက်လက်ဆောင်ရွက်သွားမည်ဖြစ်ကြောင်း ကြေညာအပ်ပါသည်။

လွှဲအပ်ညွှန်ကြားချက်အရ-
ဒေါ်ဝေမီလှိုင်(LL.B,D.B.L)
တရားလွှတ်တော်ရှေ့နေ(စဉ်-၉၆၉၁/၂၇-၂-၂၀၁၄)
အမှတ်(၁၈၇)၊ လမ်းမတော်လမ်း၊ လမ်းမတော်မြို့နယ်၊ ရန်ကုန်တိုင်းဒေသကြီး။
ဖုန်း-၀၉-၄၂၀၀၉၄၆၃၊ ၀၉-၇၉၈၄၀၆၃၇၇

စက်မှုဝန်ကြီးဌာန
စက်မှုပူးပေါင်းဆောင်ရွက်ရေးဦးစီးဌာန
တည်ဆောက်ရေးလုပ်ငန်းများအတွက်
အိတ်ဖွင့်တင်ဒါခေါ်ယူခြင်း

၁။ စက်မှုဝန်ကြီးဌာန၊ စက်မှုပူးပေါင်းဆောင်ရွက်ရေးဦးစီးဌာန အောက်ရှိ စက်မှုသင်တန်းကျောင်းများတွင် ၂၀၂၅-၂၀၂၆ ခု၊ ဘဏ္ဍာရေးနှစ် ငွေလုံးငွေရင်း အသုံးစရိတ်(ဆောက်လုပ်ရေး) ခွင့်ပြုရန်ပုံငွေပါ အောက်ဖော်ပြပါ တည်ဆောက်ရေးလုပ်ငန်းများ ဆောင်ရွက်ရန် ရှိပါသဖြင့် တိုင်းရင်းသား လုပ်ငန်းရှင်များမှ အိတ်ဖွင့်တင်ဒါ တင်သွင်းရန် ဖိတ်ခေါ်အပ်ပါသည်-

စဉ်	လုပ်ငန်းတည်နေရာ	လုပ်ငန်းအမည်
၁။	စသက(၁)ဆင်တဲ Lot-1	(၁) Machine Shop နှင့် Car Mechatronic Shop တို့တွင် မျက်နှာကြက်တပ်ဆင်ခြင်း။ (၂) သင်ကြားရေးဆောင်များတွင် သံပန်းများတပ်ဆင်ခြင်း။(၁၄၇၂.၇၅)စ/ပေ (၃) ကွန်ကရစ်လမ်းခင်းခြင်း။ (၃၃၀၀' x ၁၂' x ၆" ထု) (၄) ဂါလန် (၃၀၀၀၀)ဆံ့ အုတ်ရေကန်နှင့် ရေပိုက်လိုင်းသွယ်တန်းခြင်း။
၂။	စသက(၂)မန္တလေး Lot-2	(၁) Electrical အလုပ်ရုံအမိုးများ ပြုပြင်ခြင်း။ (၂) ၄ ခန်းတွဲဝန်ထမ်းအိမ်ရာ (၂)လုံး အကြီးစားပြုပြင်ခြင်း။ (၃) 3 MVA Transformer နှင့် Substation ရှိ Protection System များ အကြီးစားပြုပြင်ခြင်း။

တင်ဒါပုံစံစတင်ရောင်းချမည့်ရက် - ၁၂ -၆-၂၀၂၅
တင်ဒါပိတ်မည့်ရက်နှင့်အချိန် - ၂၅ -၆ -၂၀၂၅ (၁၆ : ၀၀) နာရီ
တင်ဒါပေးသွင်းရမည့်နေရာ - ညွှန်ကြားရေးမှူးချုပ်ရုံးခန်း၊ စက်မှုပူးပေါင်းဆောင်ရွက်ရေးဦးစီးဌာန၊ စက်မှုဝန်ကြီးဌာန၊ ရုံးအမှတ်(၃၀)၊ နေပြည်တော်

၂။ စည်းကမ်းချက်များနှင့် တင်ဒါပုံစံများကို ဖော်ပြပါလိပ်စာ၌ ရုံးချိန်အတွင်း ဝယ်ယူနိုင်ပြီး အသေးစိတ် အချက်အလက်များကို သိလိုပါက စုံစမ်းနိုင်ပါသည်။

သင်တန်းကျောင်းများကြီးကြပ်ရေးဌာန
စက်မှုပူးပေါင်းဆောင်ရွက်ရေးဦးစီးဌာန၊ ရုံးအမှတ်(၃၀)၊
နေပြည်တော် ဖုန်း-၀၆၇ ၃၄၀၅၀၅၁

ကန့်ကွက်နိုင်ပါသည်

မြောက်ဥက္ကလာပမြို့နယ်၊ ရွှေပေါက်ကံမြို့သစ်၊ မြေတိုင်းရပ်ကွက်အမှတ်(၁၃)၊ နတ်မောက်လမ်း၊ မြေကွက်အမှတ်(၂၆၆)၊ ဦးခင်လှ အမည်ပေါက် နှစ်(၆၀) မြေငှားဂရန်မူရင်းပါ မြေအကျယ် ပေ(၄၀x၆၀)အနက်မှ မြေကွက်အမှတ်-၂၆၇နှင့် ကပ်လျက်ဘက်(ဂရန်မူရင်းခြမ်း)ဖြစ်သော မြေအကျယ် ပေ(၂၀x၆၀)ရှိ မြေကွက် အကျိုးခံစားခွင့်အရပ်ရပ်အားလုံးကို ရောင်းသူ ဦးခင်လှ [၁၂/စခန(နိုင်)၀၁၀၇၉၈] မှ အမည်ပေါက် ပိုင်ဆိုင်ပြီး ရောင်းချပိုင်ခွင့်ရှိကြောင်း၊ အရှုပ်အရှင်းတစ်စုံတစ်ရာ မရှိကင်းရှင်းပါကြောင်း ဝန်ခံပါသဖြင့် ဦးသန်းမင်း[၁၂/ဥကမ(နိုင်)၁၀၆၆၁၆]မှ စရန်ငွေ တစ်စိတ်တစ်ဒေသကိုပေးချေထားပြီးဖြစ်ရာ ဤကြော်ငြာစာပါသည့်နေ့မှ (၁၀) ရက်အတွင်း စာချုပ်စာတမ်းမူရင်း၊ စာရွက်စာတမ်းမူရင်းများနှင့်တကွ ဆက်သွယ်ကန့်ကွက်နိုင်ပါကြောင်းနှင့် သတ်မှတ်ရက်ပြည့်သည့်တိုင် ကန့်ကွက်သူမရှိပါက ဤအရောင်းအဝယ်အား ဥပဒေနှင့်အညီ ပြီးသည်အထိဆက်လက်ဆောင်ရွက်သွားမည်ဖြစ်ပါကြောင်း ကြေညာအပ်ပါသည်။

ဦးသန်းမင်း ၏ ညွှန်ကြားချက်အရ-
ဒေါ်ဝေဝေခိုင်(ခ)ဒေါ်မြမြငွေး(H.G.P,LL.B)
တရားလွှတ်တော်ရှေ့နေ(စဉ်-၆၆၀၅)၊(၂၀-၇-၁၉၉၈)
ရုံး-(ဃ/၃၀၄)၊ ပထမထပ်၊ ခေမာသီလမ်း၊ မြောက်ဥက္ကလာပမြို့နယ်။
ဖုန်း-၀၉-၅၄၀၇၂၂၉

ကန့်ကွက်နိုင်ပါကြောင်း အများသိစေရန်ကြေညာခြင်း

ရန်ကုန်တိုင်းဒေသကြီး၊ မရမ်းကုန်းမြို့နယ်၊ (၃)ရပ်ကွက်၊ အောင်သိဒ္ဓိလမ်းသွယ်လမ်း၊ အမှတ်(၈၄/ဂ)၊ (၂)ခန်းတွဲ၊ (၅)ထပ်တိုက်၏ (၅)လွှာ၊ အလျား (၁၅)ပေxအနံ (၄၀)ပေရှိ ကိုယ်ပိုင်ရေမီးအပါအဝင် တိုက်ခန်းနှင့် တိုက်ခန်းအတွင်းရှိ အကျိုးခံစားခွင့်အရပ်ရပ်အားလုံးတို့အား တရားဝင်လက်ရှိထားပိုင်ဆိုင်ကာ လွှဲပြောင်းရောင်းချပိုင်ခွင့်ရှိသူ ဦးလင်းဇော်အောင် [၁၂/မရက(နိုင်)၁၂၁၄၅၀]မှ ရောင်းချရန် ကမ်းလှမ်းလာရာ ကျွန်ုပ်၏မိတ်ဆွေ ဒေါ်နီနီခိုင်[၁၂/မရက(နိုင်)၁၀၈၂၅၄]မှ အပြီးအပိုင်လွှဲပြောင်းဝယ်ယူရန်အတွက် စရန်ငွေတစ်စိတ်တစ်ဒေသကို ပေးချေထားပြီးဖြစ်ပါသည်။ အဆိုပါအရောင်းအဝယ်နှင့်ပတ်သက်၍ ကန့်ကွက်လိုသူများရှိပါက ခိုင်လုံသော စာရွက်စာတမ်းအထောက်အထားမူရင်းများဖြင့် ဤကြော်ငြာပါသည့်နေ့မှစ၍ (၇)ရက်အတွင်း ကျွန်ုပ်ထံ လာရောက်ကန့်ကွက်နိုင်ပါသည်။ သတ်မှတ်ရက်အတွင်း ကန့်ကွက်သူမရှိပါက ကျွန်ုပ်၏မိတ်ဆွေဘက်မှ အရောင်းအဝယ်ပြီးဆုံးသည်အထိ ဥပဒေနှင့်အညီ ဆက်လက်ဆောင်ရွက်သွားမည်ဖြစ်ကြောင်း အများသိစေရန် ကြေညာအပ်ပါသည်။

ဒေါ်နီနီခိုင်၏ လွှဲအပ်ညွှန်ကြားချက်အရ
ဒေါ်ခင်စန္ဒာထွန်း (LL.B, D.B.L, D.I.L, M.B.L)
တရားလွှတ်တော်ရှေ့နေ (စဉ်-၁၀၀၅၃)
စုပေါင်းရုံးဝင်း၊ အင်းစိန်မြို့နယ်၊ ရန်ကုန်မြို့။ ဖုန်း-၀၉-၂၆၃၁၉၆၉၉၀

ကန့်ကွက်နိုင်ကြောင်းကြေညာခြင်း

နေပြည်တော်၊ ပုဗ္ဗသီရိမြို့၊ မြေတိုင်းရပ်ကွက်အမှတ်-၂/ရုံးရပ်၊ မင်္ဂလာဒီပရပ်ကွက်ရှိ ဦးကျော်ထွေး (ကိုယ်ပိုင်အမှတ် -)၊ မှတ်ပုံတင်အမှတ် [၁၀/မလမ(နိုင်)၁၂၁၃၇၂]၊ အဖအမည် ဦးထွန်းရင် အမည်ပေါက် ပါမစ်မြေကွက်အမှတ် (ပ-၂၃၁၁၇)အမည်ပေါက် (ကွယ်လွန်)၏ တရားဝင်အမွေခံသား/သမီးဖြစ်သူ ဒေါ်ခိုင်ထွေးဦး မှတ်ပုံတင်အမှတ်[၁၁/ကတန(နိုင်)၀၆၆၈၅၃]၊ ဒေါ်အိအိသိမ့် မှတ်ပုံတင်အမှတ် [၁၁/ကတန(နိုင်)၀၆၆၈၅၄]၊ ဦးကျော်မင်းဝင်း မှတ်ပုံတင်အမှတ် [၁၁/ကတန(နိုင်)၀၆၆၈၅၅]၊ အဖအမည် ဦးကျော်ထွေးမှ တရားဝင်အမွေခံဖြစ်ကြောင်း တရားရုံးကျမ်းကျိန်ဆိုချက်မူရင်း၊ မြေကွက်ဖိုးပေးသွင်းချလန်မိတ္တူ၊ ဦးကျော်ထွေး သေဆုံးခြင်းလက်မှတ်မိတ္တူ၊ မြေကွက်ပေါ်ရှိ အဆောက်အဦ ပုံများတင်ပြပြီး ၎င်း၏အမည်ဖြင့် မြေငှားစာချုပ်ချထားပေးပါရန် လျှောက်ထားလာပါသဖြင့် ကန့်ကွက်လိုသူများအနေဖြင့် တရားဝင်ပိုင်ဆိုင်မှုစာချုပ်စာတမ်းများ၊ တရားရုံးအမိန့်ဒီကရီများ အထောက်အထားခိုင်လုံစွာတင်ပြ၍ နေပြည်တော်စည်ပင်သာယာရေးကော်မတီ၊ မြို့ပြစီမံကိန်းနှင့်မြေစီမံခန့်ခွဲမှုဌာနသို့ ဤကြေညာချက် ပါရှိသည့်ရက်မှစ၍ (၁၅)ရက်အတွင်း လာရောက်ကန့်ကွက်နိုင်ကြောင်း နှင့် သတ်မှတ်ကာလအတွင်း ကန့်ကွက်မှုမရှိပါက ဌာန၏လုပ်ထုံးလုပ်နည်းများနှင့်အညီ မြေငှားစာချုပ်လျှောက်ထားလာမှုအား ဆက်လက် ဆောင်ရွက်ပေးသွားမည်ဖြစ်ကြောင်းကြေညာလိုက်သည်။

မြို့ပြစီမံကိန်းနှင့်မြေစီမံခန့်ခွဲမှုဌာန
နေပြည်တော်စည်ပင်သာယာရေးကော်မတီ

ပျောက်ဆုံးကြောင်း

ရှမ်းပြည်နယ်၊ မိုးမိတ်မြို့နေ (ဘ) ဦးတင်အေးမောင်၏သား မောင်နေခြည်ထက် [၁၃/မမတ(နိုင်)၀၃၃၆၃၈] ၏ နိုင်ငံကူးလက်မှတ် (မမှတ်မိ)မှာ ပျောက်ဆုံးသွားပါသဖြင့် တွေ့ရှိပါက အကြောင်းကြားပေးပါရန်။

ဖုန်း-၀၉-၄၀၃၇၂၃၂၃

ကန့်ကွက်နိုင်ကြောင်း ကြော်ငြာ

ဒဂုံမြို့သစ်(မြောက်ပိုင်း)မြို့နယ်၊ မြေတိုင်းရပ်ကွက်အမှတ်-၃၇၊ မြေကွက်အမှတ်-၁၁၇၀၊ မြေကွက်တည်နေရာ အမှတ်-၁၁၇၀၊ ပင်လုံလမ်းနှင့် မဟာဗန္ဓုလလမ်းထောင့်၊ (၃၇)ရပ်ကွက်၊ ဒဂုံမြို့သစ် (မြောက်ပိုင်း)မြို့နယ်၊ (ဒေါ်မေရီဘိုးအောင်(AA-၀၉၂၈၃၆) အမည်ပေါက် နှစ်(၆၀)မြေငှားစာချုပ်(ဂရန်)မြေအား မြေအမည်ပေါက် ဒေါ်မေရီဘိုးအောင် (မိခင်)နှင့် ဦးပီတာမြဖေ(ဖခင်)တို့ကွယ်လွန်သဖြင့် ဦးဝင်းထွန်းနိုင် [၁၂/ကမရ(နိုင်)၀၀၃၆၅၂]မှ တစ်ဦးတည်းသော သားဖြစ်ကြောင်း၊ ၎င်းမှလွဲ၍အခြားအမွေစားအမွေခံ ကိတ္တိမသားသမီးတစ်ဦးတစ်ယောက်မျှမကျန်ရှိကြောင်း၊ ၎င်း (၁) ဦးတည်းသာလျှင်အမွေဆက်ခံပိုင်ဆိုင်ခွင့်ရှိပါကြောင်း၊ အခြားမည်သူတစ်ဦးတစ်ယောက်မျှ ပိုင်ဆိုင်ခွင့်မရှိပါကြောင်း၊ တရားရုံးအဆင့်ဆင့်တွင် အမွေထိန်းလက်မှတ်စာ၊ သေတမ်းစာလျှောက်ထားခြင်းမရှိကြောင်း၊ ကတိသစ္စာပြုလွှာ၊ ထောက်ခံ ကတိသစ္စာပြုလွှာ(၂)စောင်၊ သေဆုံးမှုလက်မှတ်၊ အိမ်ထောင်စုလူဦးရေစာရင်း၊ နှစ်(၆၀) မြေငှားစာချုပ်(ဂရန်)တို့ တင်ပြ၍ ပိုင်ဆိုင်ကြောင်း စာချုပ်ချုပ်ဆိုရန် မြေပုံကူး လျှောက်ထားလာခြင်းအား တရားဝင်ခိုင်လုံသော အထောက်အထားများဖြင့် ဤကြော်ငြာပါသည့် နေ့မှစ၍ (၇)ရက်အတွင်း ကန့်ကွက်နိုင်ပါကြောင်းနှင့် ကန့်ကွက်မှုမရှိပါက လုပ်ထုံးလုပ်နည်းအတိုင်း ဆက်လက်ဆောင်ရွက်ပေးမည်ဖြစ်ပါကြောင်း အသိပေးကြေညာအပ်ပါသည်။

ဌာနမှူး
(ဒုတိယညွှန်ကြားရေးမှူးချုပ်)
မြို့ပြမြေစီမံခန့်ခွဲမှုဌာန
ရန်ကုန်မြို့တော်စည်ပင်သာယာရေး ကော်မတီ

ကန့်ကွက်နိုင်ကြောင်း ကြော်ငြာ

ပုဇွန်တောင်မြို့နယ်၊ မြေတိုင်းရပ်ကွက်အမှတ်(11-K1)၊ မြေကွက်အမှတ် (V-၁၀၉)၊ ဧရိယာ (၀.၀၃၈) ဧက၊ မြေကွက်တည်နေရာအမှတ် (၂၀)၊ ကွက်သစ်လမ်း၊ (၇)ရပ်ကွက်၊ ပုဇွန်တောင်မြို့နယ်၊ ဦးမြင့်ဦး [၁၂/ပဇတ(နိုင်) ၀၀၉၇၄] အမည်ပေါက် နှစ်(၉၀) မြေငှားဂရန် (သက်ကုန်)မြေအား အမည်ပေါက်ဦးမြင့်ဦး ကွယ်လွန်သဖြင့် ဇနီးဖြစ်သူ ဒေါ်ခင်မြဝင်း [၁၂/ပဇတ(နိုင်)၀၀၁၁၅၆]မှ ခင်ပွန်းဖြစ်သူ ဦးမြင့်ဦး ကွယ်လွန်ပြီးနောက် ကျန်ရှိခဲ့သည့် ဦးမြင့်ဦးအမည်ပေါက် မြေနှင့်အိမ်သည် မြန်မာ့ဓလေ့ထုံးတမ်း ဥပဒေအရ မိမိတစ်ဦးတည်းသာလျှင် တရားဝင်အမွေဆက်ခံပိုင်ဆိုင်ကြောင်း တရားရုံးကျမ်းကျိန်လွှာ၊ ထောက်ခံကျမ်းကျိန်လွှာ(၂)စောင်၊ ဂရန်(မိတ္တူမှန်)၊ နိုင်ငံသားစိစစ်ရေးကတ်ပြား၊ အိမ်ထောင်စုလူဦးရေစာရင်း၊ ဖိုလ်ကြီး ဦးမြင့်ဦး၏ သေဆုံးမှုလက်မှတ်၊ အမည်ပေါက် အရောင်းအဝယ်စာချုပ်၊ (၂၀၁၂)ခုနှစ် ဘဏ်ချေး မြေပုံမူရင်းတို့ ပူးတွဲတင်ပြ၍ ပိုင်ဆိုင်ကြောင်း စာချုပ်ချုပ်ဆိုရန် မြေပုံကူး လျှောက်ထားလာခြင်းအား တရားဝင်ခိုင်လုံသော အထောက်အထားများဖြင့် ဤကြော်ငြာပါသည့်နေ့မှစ၍ (၇)ရက်အတွင်း ကန့်ကွက်နိုင်ပါကြောင်းနှင့် ကန့်ကွက်မှုမရှိပါက လုပ်ထုံးလုပ်နည်းအတိုင်း ဆက်လက်ဆောင်ရွက်ပေးမည် ဖြစ်ပါကြောင်း အသိပေး ကြေညာအပ်ပါသည်။

ဌာနမှူး
(ဒုတိယညွှန်ကြားရေးမှူးချုပ်)
မြို့ပြမြေစီမံခန့်ခွဲမှုဌာန
ရန်ကုန်မြို့တော်စည်ပင်သာယာရေး ကော်မတီ

ပြည်ထောင်စုသမ္မတမြန်မာနိုင်ငံတော်အစိုးရ
ကျန်းမာရေးဝန်ကြီးဌာန
ကုသရေးဦးစီးဌာန
အင်းစိန်ပြည်သူ့ဆေးရုံကြီး
အိတ်ဖွင့်တင်ဒါကြော်ငြာခြင်း

၁။ ၂၀၂၅-၂၀၂၆ ဘဏ္ဍာရေးနှစ်၊ ကျန်းမာရေးဝန်ကြီးဌာန၊ ကုသရေးဦးစီးဌာန၊ အင်းစိန်ပြည်သူ့ဆေးရုံကြီးတွင် ဆေးကုသမှုခံယူနေကြသော လူနာများအတွက် အသုံးပြုရန်လိုအပ်သည့် FDA အသိအမှတ်ပြု ဆေးဝါးများ၊ ခတ်မှန်ခန်းသုံးနှင့် ခတ်ခွဲခန်းသုံး ဆေးပစ္စည်းများ၊ Speciality Consumable များ၊ Oxygen နှင့် Basic Consumable များအား မြန်မာကျပ်ငွေဖြင့် ဝယ်ယူမည်ဖြစ်ပါ၍ အိတ်ဖွင့်တင်ဒါအား ခေါ်ယူအပ်ပါသည်။

၂။ အိတ်ဖွင့်တင်ဒါစည်းကမ်းနှင့် အသေးစိတ်အချက်အလက်များ သိရှိလိုပါက ဆေးရုံအုပ်ကြီးရုံးတွင် ရုံးချိန်အတွင်း လာရောက်စုံစမ်းနိုင်ပါသည်။

၃။ တင်ဒါပုံစံများစတင်ရောင်းချမည့်ရက်နှင့်အချိန် - (၁၈-၆-၂၀၂၅)ရက်(ဗုဒ္ဓဟူးနေ့) နံနက် (၁၀း၀၀) နာရီ
တင်ဒါပိတ်မည့်ရက်နှင့်အချိန်- (၁-၇-၂၀၂၅)ရက်(အင်္ဂါနေ့) ညနေ (၄:၀၀)နာရီ

တင်ဒါလက်ခံရေးနှင့်စိစစ်ရေးကော်မတီ
အင်းစိန်ပြည်သူ့ဆေးရုံကြီး
ဖုန်း-၀၁-၃၆၄၀၅၂၃၊ ၀၁-၃၆၄၀၁၃၂

သားအဖြစ်မှ အမွေပြတ်စွန့်လွှတ်ကြောင်း ကြေညာခြင်း

ကျွန်ုပ်မိတ်ဆွေများဖြစ်သော ရန်ကုန်တိုင်းဒေသကြီး၊ မင်္ဂလာဒုံမြို့နယ်၊ (၂/က)ရပ်ကွက်၊ စိတ္တသုခလမ်း၊ အမှတ်(၁၇၆)နေ ဦးကြင်ဆိုင်[၁၂/မဂဒ(နိုင်)၀၅၃၃၆၄]နှင့် ဒေါ်စန်းငွေ [၁၂/မဂဒ (နိုင်) ၀၅၄၆၆၅]တို့၏ သားဖြစ်သူ မောင်စည်သူဟိန်း [၁၂/မဂဒ(နိုင်)၁၁၀၂၀၅]သည် ကျွန်ုပ်မိတ်ဆွေမိသားစုဝင်များနှင့်အတူ နေထိုင်ခြင်းမရှိဘဲ ၎င်း၏မိသားစုဝင်များနှင့်သာ သီးခြားနေထိုင်သူတစ်ဦးဖြစ်ပါသည်။ ယခုအခါ မောင်စည်သူဟိန်းသည် မိဘများ၏ ဆိုဆုံးမမှုကို မနာခံဘဲ ခွင့်မလွှတ်နိုင်သောလုပ်ဆောင်ချက်များဖြင့် မိဘများကို စိတ်ဆင်းရဲအောင်၊ ဂုဏ်သိက္ခာကျဆင်းအောင် အကြိမ်ကြိမ်ပြုလုပ်နေပါသောကြောင့် ယနေ့မှစ၍ သားအဖြစ်မှ အမွေပြတ်စွန့်လွှတ်လိုက်ပါသည်။ နောက်နောင် ၎င်းနှင့်ပတ်သက်သောကိစ္စအဝဝတို့သည် ကျွန်ုပ်မိတ်ဆွေမိသားစုဝင်များနှင့် လုံးဝ(လုံးဝ)သက်ဆိုင်ခြင်းမရှိဘဲ တာဝန်ယူဖြေရှင်းပေးမည်မဟုတ်ကြောင်း အသိပေးကြေညာအပ်ပါသည်။
(စုံစမ်းမေးမြန်းခြင်းသည်းခံပါ။)

လွှဲအပ်ညွှန်ကြားချက်အရ-
ဒေါ်မြင့်သူလှိုင်(ခ)ဒေါ်မြင့်မြတ်ချို (LL.B, D.B.L, D.I.L)
တရားလွှတ်တော်ရှေ့နေ (စဉ်-၁၁၃၂၀/၂၀၁၆)
အမှတ်(၁၆၈)၊ အောင်ဇေယျာလမ်း၊ (၂)ရပ်ကွက်၊ မရမ်းကုန်းမြို့နယ်၊
ရန်ကုန်တိုင်းဒေသကြီး။ ဖုန်း-၀၉-၄၄၅၆၃၇၃၀၄၊ ၀၉-၂၆၇၂၀၃၃၅

ကန့်ကွက်နိုင်ကြောင်း အများသိစေရန်ကြေညာခြင်း

ရန်ကုန်တိုင်းဒေသကြီး၊ သန်လျင်မြို့နယ်၊ ရန်ကုန်-သန်လျင်တံတားအနီး ကြယ်စင်မြို့တော်အိမ်ရာစီမံကိန်းအတွင်းရှိ တိုက်အမှတ်(B-5)၊ အခန်းအမှတ်(319)၊ အကျယ်အဝန်း(၉၃၇)စတုရန်းပေရှိ ဒေါ်ခင်ယုယထွန်း [၁၂/ဗဟန(နိုင်)၀၉၄၈၀၁]အမည်ပေါက် ကွန်ဒိုတိုက်ခန်း ၊ ယင်းတိုက်ခန်း၌ တွယ်ကပ်၊ တပ်ဆင်၊ တည်ရှိနေသော အကျိုးခံစားခွင့်အားလုံးကို လက်ဝယ်ထားပိုင်ဆိုင်ပြီး ဒေါ်ခင်ယုယထွန်း ကိုယ်စားလွှဲပြောင်းရောင်းချပိုင်ခွင့်ရှိသူဖြစ်ကြောင်း ဝန်ခံကတိပြုသူ ဒေါ်ခင်သီတာထွန်း[၁၂/သဃက(နိုင်)၀၈၀၇၇၆]ထံမှ ကျွန်ုပ်၏မိတ်ဆွေက အပြီးအပိုင် လွှဲပြောင်းဝယ်ယူရန် ရောင်းဖိုးငွေတစ်စိတ်တစ်ဒေသကို ပေးချေထားပြီးဖြစ်ပါသည်။ ကန့်ကွက်လိုပါက ယနေ့မှစ၍ (၇)ရက်အတွင်း ခိုင်လုံသောအထောက်အထား(မူရင်း)များဖြင့် ကျွန်ုပ်တို့ထံသို့ လာရောက်ကန့်ကွက်ပါရန်နှင့်ကန့်ကွက်မှုမရှိပါက သတ်မှတ်ရက်ကျော်လွန်လျှင် အရောင်းအဝယ်ကိစ္စကို ပြီးဆုံးသည်အထိ ဥပဒေနှင့်အညီ ဆက်လက်ဆောင်ရွက်သွားမည်ဖြစ်ကြောင်း အများသိစေရန် အသိပေးကြေညာအပ်ပါသည်။

လွှဲအပ်ညွှန်ကြားချက်အရ-

ဒေါ်ချိုချိုမြင့် LL.B, D.B.L, D.I.L	**ဦးဘိုဘိုထွန်း LL.B**
တရားလွှတ်တော်ရှေ့နေ(စဉ်-၈၉၄၃)	**တရားလွှတ်တော်ရှေ့နေ(စဉ်-၁၆၆၅၃)**

အမှတ်-၁၄၂ (ပထမထပ်)၊ (၃၉)လမ်း၊ ကျောက်တံတားမြို့နယ်၊
ရန်ကုန်တိုင်းဒေသကြီး။ ဖုန်း-၀၉-၂၅၀၅၅၁၄၆၉၊ ၀၉-၂၅၀၁၅၂၇၅၃

ကန့်ကွက်နိုင်ပါကြောင်းအများသိစေရန်ကြေညာခြင်း

ရန်ကုန်တိုင်းဒေသကြီး၊ ကျောက်တံတားခရိုင်၊ ပန်းဘဲတန်းမြို့နယ်၊ (၈)ရပ်ကွက်၊ (၂၉)လမ်း (အပေါ်ဘလောက်)၊ တိုက်အမှတ်(၂၃၀/၂၃၂)၊ (၂)ခန်းတွဲ၊ (၇)ထပ်တိုက်မှ မြေညီထပ် (တိုက်ကို မျက်နှာမူကြည့်လျှင်ဘယ်ဘက်ခြမ်း) ဟုခေါ်တွင်သော တိုက်ခန်း၏အကျယ်အဝန်း(၂၀ပေx ၅၀ပေ)ခန့်ရှိ တိုက်ခန်းနှင့် ယင်းတိုက်ခန်းတွင်တပ်ဆင်ထားသည့် ကိုယ်ပိုင်လျှပ်စစ်မီတာ၊ ကိုယ်ပိုင်ရေမော်တာ အပါအဝင် အကျိုးခံစားခွင့် အရပ်ရပ်အားလုံးတို့ကို တရားဝင်လွှဲပြောင်းရောင်းချပိုင်ခွင့်ရှိသူဟု ဝန်ခံကတိပြုသူများဖြစ်သည့် ၁။ ဒေါ်ခင်သန်း(ခ)ဒေါ်နီနီဝင်း (ဘ)ဦးနာယူချို (ခ)ဦးစံလှ၊ မှတ်ပုံတင်အမှတ်[၁၂/ဒဂန(နိုင်)၀၂၅၅၄၇]နှင့် ၂။ ဒေါ်နီလာဝင်း (ဘ) ဦးနာယူချို (ခ)ဦးစံလှ၊ မှတ်ပုံတင်အမှတ် [၁၂ / ပဘတ(နိုင်) ၀၁၇၁၂၀] ကိုင်ဆောင်သူတို့ထံမှ ကျွန်ုပ်၏မိတ်ဆွေက အပိုင်ဝယ်ယူရန်အတွက် တိုက်ခန်းတန်ဖိုးငွေများအနက်မှ စရန်ငွေတစ်စိတ်တစ်ဒေသပေးချေပြီး ဖြစ်ပါသည်။ သို့ပါ၍တစ်စုံတစ်ရာပြောကြား ကန့်ကွက်လိုသူများသည် ပိုင်ဆိုင်မှုမူရင်းအထောက်အထားများနှင့်အတူ ကျွန်ုပ်ထံသို့ ဤသတင်းစာကြော်ငြာပါသည့်နေ့မှ (၇)ရက်မကျော်လွန်မီ လူကိုယ်တိုင်လာရောက် ကန့်ကွက်ပြောဆိုနိုင်ပါသည်။

သတ်မှတ်ရက်စေ့ရောက်ကျော်လွန်ပါက အရောင်းအဝယ်ပြီးမြောက်သည်အထိ ဥပဒေနှင့်အညီ ဆက်လက်ဆောင်ရွက်သွားမည်ဖြစ်ကြောင်း အများသိစေရန် ကြေညာအပ်ပါသည်။ **လွှဲအပ်ညွှန်ကြားချက်အရ -**

ဦးချစ်ကိုကို (ရွှေစာရေး)
LL.B, WIPO-101 (Switzerland)
တရားလွှတ်တော်ရှေ့နေ (စဉ်-၁၅၈၉၄)
အမှတ်(၂၉၇)၊ အနော်ရထာလမ်း၊ (၄)ရပ်ကွက်၊ ပန်းဘဲတန်းမြို့နယ်၊
ရန်ကုန်တိုင်းဒေသကြီး။
ဆက်သွယ်ရန်ဖုန်း-၀၉-၄၂၀၂၆၃၇၊ ၀၉-၄၅၀၁၇၀၀၀၃၊ ၀၉-၇၆၅၄၄၂၅၃၄

ပြည်ထောင်စုသမ္မတမြန်မာနိုင်ငံတော်အစိုးရ
ကျန်းမာရေးဝန်ကြီးဌာန
ကုသရေးဦးစီးဌာန
နေပြည်တော် ပြည်သူ့ဆေးရုံကြီး (ခုတင်-၁၀၀၀)
ကြော်ငြာစာ

၁။ (၂၀၂၅-၂၀၂၆) ခု၊ ဘဏ္ဍာရေးနှစ် ခွဲဝေချထားပေးသော သာမန်အသုံးစရိတ်ခွင့်ပြုရန်ပုံငွေဖြင့် နေပြည်တော်ပြည်သူ့ဆေးရုံကြီး (ခုတင်-၁၀၀၀)သို့ လာရောက်ကုသသည့် လူနာများအတွက် FDA အသိအမှတ်ပြု ဆေးဝါးများ၊ Speciality ဆေးဝါးများ၊ ဓာတ်ခွဲခန်းသုံးနှင့် ဓာတ်မှန်ခန်းသုံး ဆေးပစ္စည်းများ၊ Consumable များနှင့် Consumables For Speciality များကို မြန်မာကျပ်ငွေဖြင့် တင်ဒါခေါ်ယူဆောင်ရွက်ရန်အတွက် အိတ်ဖွင့်တင်ဒါများ ပေးသွင်းနိုင်ရန် ကြော်ငြာအပ်ပါသည်။

၂။ တင်ဒါပုံစံစတင်ရောင်းချမည့် နေ့ရက်နှင့်အချိန် -(၁၉-၆-၂၀၂၅)ရက် ကြာသပတေးနေ့၊ နံနက်(၉:၀၀)နာရီ

တင်ဒါပိတ်မည့်နေ့ရက်နှင့်အချိန် -(၁၈-၇-၂၀၂၅)ရက်၊ သောကြာနေ့၊ ညနေ(၄:၀၀)နာရီ

၃။ တင်ဒါစည်းမျဉ်း စည်းကမ်းချက်များ အသေးစိတ်သိရှိလိုပါက ဖုန်း-၀၆၇၃-၄၂၁၄၆၄/၄၂၁၄၆၃ သို့ ရုံးချိန်အတွင်း စုံစမ်းနိုင်ပါသည်။

"ကန့်ကွက်နိုင်ပါသည်"

ကျွန်ုပ်၏မိတ်ဆွေသည် အခန်းရောင်းသူဖြစ်သော ဒေါ်လှလှတင် [၁၂/ဗတထ(နိုင်) ၀၂၉၁၁၆]ထံမှ ရန်ကုန်မြို့၊ ကျောက်တံတားမြို့နယ်၊ ဗိုလ်အောင်ကျော်လမ်း၊ အခန်းအမှတ်-၂၁၇၊ ၄-လွှာ(ယာ)တိုက်ခန်းကို ဝယ်ယူရန်အတွက် စရန်ငွေတစ်စိတ်တစ်ဒေသကို (၁၅-၆-၂၀၂၅) ရက်နေ့က စရန်ပေးစာချုပ် ချုပ်ဆိုပေးချေထားပြီးဖြစ်ပါသည်။ မည်သူမဆို ကန့်ကွက်လိုသူများရှိပါက ပိုင်ဆိုင်မှုအထောက်အထားအပြည့်အစုံဖြင့် ကျွန်ုပ်တို့ထံ ဤကြော်ငြာပါသည့်နေ့မှစ၍ (၇)ရက်အတွင်း ကန့်ကွက်နိုင်ပါသည်။ ထိုသတ်မှတ်ရက်တွင်း ကန့်ကွက်သူများမရှိပါက အရောင်းအဝယ်ကို အပြီးသတ်ဆောင်ရွက်မည်ဖြစ်ပါသည်။

လွှဲအပ်ညွှန်ကြားချက်အရ

ဦးရွှေလှိုင်တင်	ဦးခင်မောင်လွင်	ဒေါ်ခင်အေးလှိုင်
BA,HGP,PGDL,DBL	LL.B,DBL, DIL	LL.B , LL.M(Civil Law)
စဉ်-၁၀၆၈၃	စဉ် - ၁၃၈၈၃	စဉ်-၁၂၂၀၈

တရားလွှတ်တော်ရှေ့နေများ
အမှတ်(၃၁)(ပ)ထပ်၊ ဘိုကလေးဈေးလမ်း၊ (၇)ရပ်ကွက်၊
ဗိုလ်တထောင်မြို့နယ်၊ ရန်ကုန်မြို့။
ဖုန်း-၀၉-၅၀၅၈၉၀၇၊ ၀၉-၄၂၀၀၂၄၇၇၅၊ ၀၉-၂၅၄၁၃၄၄၃၀

ကန့်ကွက်နိုင်ကြောင်းကြော်ငြာ

မြောက်ဥက္ကလာပမြို့နယ်၊ မြေတိုင်းရပ်ကွက်အမှတ်-ဠ တိုးချဲ့၊ မြေကွက်အမှတ်-၁၆၄၊ ၄၈၀၀-စ/ပ၊ မြေကွက်တည်နေရာအမှတ်(၁၆၄)၊ သုနန္ဒာလမ်း၊ (ဠ တိုးချဲ့)ရပ်ကွက်၊ ဦးမောင်မောင်ခ[၁၂/ကမတ(နိုင်)၀၀၀၃၇၂] အမည်ပေါက် နှစ်(၆၀)ဂရန်မြေအား မြေအမည်ပေါက်-ဦးမောင်မောင်ခထံမှ (၈-၆-၂၀၂၄)ရက်စွဲပါ အရပ်ကတိ စာချုပ်ဖြင့်ဝယ်ယူသူ-ဦးကျော်ကျော်(ခ)ဦးခင်ရွှေမှ မြောက်ဥက္ကလာပ မြို့နယ်တရားရုံး၊ တရားမကြီးမှုအမှတ်-၇၇/၂၀၂၄ဖြင့် ဦးမောင်မောင်ခအပေါ် ပဋိညာဉ်အတိုင်း အိမ်ခြံမြေ မှတ်ပုံတင်အရောင်းအဝယ်စာချုပ် ချုပ်ဆိုပေးစေလိုမှု စွဲဆိုခဲ့ရာ (၂၆-၉-၂၀၂၄)ရက်နေ့က အထက်ဖော်ပြပါမြေကွက်ပေါ်ရှိ အကျိုးခံစားခွင့် အရပ်ရပ်အားလုံးတို့အပေါ် ပဋိညာဉ်ချုပ်ဆိုထားသည့်အတိုင်း မှတ်ပုံတင်အရောင်း အဝယ်စာချုပ် ချုပ်ဆိုပေးစေလိုမှု စွဲဆိုခဲ့ရာ (၂၃-၁၂-၂၀၂၄)ရက်နေ့က အထက်ဖော် ပြပါ မြေကွက်ပေါ်ရှိ အကျိုးခံစားခွင့်အရပ်ရပ်အားလုံးတို့အပေါ် ပဋိညာဉ်ချုပ်ဆို ထားသည့်အတိုင်း မှတ်ပုံတင်အရောင်းအဝယ်စာချုပ် ချုပ်ဆိုပေးရန် အမိန့်ရရှိခဲ့ပြီး ယင်းတရားရုံး၏ တရားမဇာရီမှုအမှတ်- ၅/၂၀၂၅/၆ -၂-၂၀၂၅ ရက်စွဲပါအမိန့်အရ တရားရုံးကိုယ်စား ဘီလစ်-ဒေါ်သူဇာ [၆/ထဝန(နိုင်)၀၂၆၃၄၃]မှ ဖော်ပြပါ တရားရုံး အမိန့်များ၊ ဘီလစ်ခန့်စာနှင့် ဂရန်မူရင်းတို့တင်ပြ၍ အရောင်းအဝယ်စာချုပ် ချုပ်ဆိုရန် မြေပုံကူးလျှောက်ထားလာရာ တရားဝင်ခိုင်လုံသောအထောက်အထားများဖြင့် ဤကြော်ငြာပါသည့်နေ့မှစ၍ (၇)ရက်အတွင်း ကန့်ကွက်နိုင်ပါကြောင်းနှင့် ကန့်ကွက်မှု မရှိပါက လုပ်ထုံးလုပ်နည်းအတိုင်း ဆက်လက်ဆောင်ရွက်ပေးမည်ဖြစ်ပါကြောင်း အသိပေးကြေညာအပ်ပါသည်။

ဌာနမှူး(ဒုတိယညွှန်ကြားရေးမှူးချုပ်)
မြို့ပြမြေစီမံခန့်ခွဲမှုဌာန၊ ရန်ကုန်မြို့တော်စည်ပင်သာယာရေးကော်မတီ

ကန့်ကွက်နိုင်ကြောင်းကြော်ငြာ

မရမ်းကုန်းမြို့နယ်၊ မြေတိုင်းရပ်ကွက်အမှတ်-၄၅/ကံဘဲ့၊ မြေကွက်အမှတ်-၄/ခ-၂-B၊ ဧရိယာ(၀. ၂၂)ဧက၊ မြေကွက်တည်နေရာအမှတ်-၄/၁၄၅၊ ရေစက်လမ်း၊ ၉-ရပ်ကွက်၊ မရမ်းကုန်းမြို့နယ်၊ (မလှတင်)အမည်ပေါက် မြေပိုင်မြေ လ/န ၃(ခ) ရပြီးမြေအား မလှတင်ထံမှ အမွေစားအမွေခံကိတ္တိမမွေးစားခြင်းစာချုပ်အမှတ်-၁၈/၁၉၅၄(၂-၄-၁၉၅၄)နှင့် ပိုင်ဆိုင်ကြောင်းစာချုပ်အမှတ်-၃၂၂/၆၈(၂၀-၄-၆၈) တို့ဖြင့် ဒေါ်ညွှန့်ကြည်မှပိုင်ဆိုင်လာပြီး ၎င်းထံမှ အပိုင်ပေးစာချုပ်အမှတ်- ၆၇၂/ ၁၉၇၆(၂၇-၇- ၉၆)တို့ဖြင့် ပိုင်ဆိုင်လာသူ ဦးဘကြည်၊ ဒေါ်ထွေးစိန်တို့(၂)ဦးအနက် ဦးဘကြည်ကွယ်လွန်သဖြင့် ပိုင်ဆိုင်ကြောင်းစာချုပ်အမှတ်-၇၀၄/၈၁(၁၀-၁၁-၈၁) ဖြင့် ဒေါ်ထွေးစိန်မှပိုင်ဆိုင်လာပြီး ဒေါ်ထွေးစိန်ထံမှ အရောင်းစာချုပ်အမှတ်-၇၁၈/ ၈၅(၂-၈-၈၅)ဖြင့် တရားဝင်မခွဲမစိတ်ရသေးသော ဧရိယာ(၀.၀၉၀) ဧကအား ပိုင်ဆိုင်သူ ဦးနန်းခင်(ဖခင်)သည် ၁၁-၇-၂၀၁၁ရက်နေ့တွင်လည်းကောင်း၊ မိခင်ဖြစ်သူ ဒေါ်လှကြည်သည် ၂-၁-၂၀၂၂ ရက်နေ့တွင်လည်းကောင်း၊ သားတစ်ဦးဖြစ်သူ ဦးအောင်မြတ်ထွဋ်သည် လူပျိုကြီးဘဝဖြင့် ၇-၁၁-၂၀၁၁ ရက်နေ့တွင်လည်းကောင်း အသီးသီး ကွယ်လွန်သွားပါသဖြင့် ကျန်သားသမီးများဖြစ်သော ဦးတင်ထွဋ်[၁၂/မရက(နိုင်) ၀၇၅၉၆၇]၊ ဦးအောင်မျိုးထွဋ်[၁၂/မရက(နိုင်)၀၇၆၇၅၃]၊ ဒေါ်ခင်ဆွေသက်[၁၂/ မရက(နိုင်)၀၀၂၇၈၀]၊ ဦးအောင်ကျော်ထွဋ်[၁၂/မရက(နိုင်)၀၄၁၁၂၆]တို့မှ သားသမီး များဖြစ်ကြောင်း မြန်မာ့ဓလေ့ထုံးတမ်းဥပဒေနှင့်အညီ တရားဝင်အမွေဆက်ခံ ပိုင်ဆိုင်ပါကြောင်း ၎င်းတို့မှလွဲ၍ ကိတ္တိမအမွေစားအမွေခံသားသမီးများအပါ အဝင် အခြားအမွေဆက်ခံမည့်သူ တစ်ဦးတစ်ယောက်မျှမရှိပါကြောင်း တရားရုံး ကျမ်းကျိန်လွှာအမှတ်-၈၇၉/၂၀၂၅(၃၁- ၃-၂၀၂၅)၊ ထောက်ခံကျမ်းကျိန်လွှာ(၂) စောင်၊ နိုင်ငံသားစိစစ်ရေးကတ်၊ မွေးစားစာချုပ်၊ ပိုင်ဆိုင်စာချုပ်၊ အပိုင်ပေးစာချုပ်၊ အရောင်းစာချုပ်၊ သေဆုံးမှုလက်မှတ်၊ အိမ်ထောင်စုစာရင်းတို့တင်ပြ၍ ပိုင်ဆိုင်ကြောင်း စာချုပ် ချုပ်ဆိုရန် မြေပုံကူး(Portion) လျှောက်ထားလာရာ တရားဝင်ခိုင်လုံသော အထောက်အထားများဖြင့် ဤကြော်ငြာပါသည့်နေ့မှစ၍ (၇)ရက်အတွင်း ကန့်ကွက် နိုင်ပါကြောင်းနှင့် ကန့်ကွက်မှုမရှိပါက လုပ်ထုံးလုပ်နည်းအတိုင်း ဆက်လက် ဆောင်ရွက်ပေးမည်ဖြစ်ပါကြောင်း အသိပေးကြေညာအပ်ပါသည်။

ဌာနမှူး(ဒုတိယညွှန်ကြားရေးမှူးချုပ်)၊ မြို့ပြစီမံကိန်းနှင့်မြေစီမံခန့်ခွဲမှုဌာန၊
ရန်ကုန်မြို့တော်စည်ပင်သာယာရေးကော်မတီ

ကန့်ကွက်နိုင်ပါကြောင်းနှင့် အများသိစေရန်ကြော်ငြာခြင်း

ရန်ကုန်တိုင်းဒေသကြီး၊ ဒဂုံမြို့သစ်(အရှေ့ပိုင်း)မြို့နယ်၊ မြေတိုင်းရပ်ကွက်အမှတ်(၇)၊ ကောလင်း(၄)လမ်း၊ မြေကွက်အမှတ်(၅၇၆/ခ)ဟုခေါ်တွင်သော အကျယ်အဝန်း(၂၀x၆၀)ပေရှိ ဦးတင်ဝင်း (L/RGN-005740)အမည်ပေါက် ပါမစ်မြေအမျိုးအစား မြေကွက်နှင့် ယင်းမြေကွက်ပေါ်ရှိ နေအိမ်အပါအဝင် အကျိုးခံစားခွင့်အရပ်ရပ်အားလုံး တို့အား ယခုရောင်းချသူ ဦးလှမြင့်သိန်း [၂/လကန(နိုင်)၀၂၃၀၆၁]မှ ရောင်းချပိုင်ခွင့် ရှိကြောင်း ဝန်ခံကတိပြုသဖြင့် ကျွန်ုပ်၏မိတ်ဆွေ ဒေါ်မေသက်ပိုင် [၁၀/ခဆန(နိုင်) ၀၇၅၃၂၂]က ဝယ်ယူရန်အတွက် စရန်ငွေပေးချေထားပြီးဖြစ်ပါသည်။ ကန့်ကွက်လိုသူများ ရှိပါက ဤကြော်ငြာပါသည့်နေ့မှစ၍ (၇)ရက်အတွင်း ကျွန်ုပ်ထံသို့ ခိုင်လုံသောအထောက် အထားများဖြင့် လာရောက်ကန့်ကွက်နိုင်ပါသည်။ ကန့်ကွက်မည့်သူမရှိပါက အရောင်း အဝယ်အား ဥပဒေနှင့်အညီ ဆက်လက်ဆောင်ရွက်သွားမည်ဖြစ်ကြောင်း အများသိစေရန် ကြေညာအပ်ပါသည်။

လွှဲအပ်ညွှန်ကြားချက်အရ-
ဒေါ်ဝတ်ရည်ဖြူ (LL.B)
တရားလွှတ်တော်ရှေ့နေ(စဉ်-၁၉၄၉၉)
အမှတ်(၉၀၇)၊ စိန်ပဒေသာလမ်း၊ (၉)ရပ်ကွက်၊
ဒဂုံမြို့သစ်(အရှေ့ပိုင်း)မြို့နယ်။ ဖုန်း-09-262479965

ကန့်ကွက်နိုင်ကြောင်းအများသိစေရန် ကြေညာခြင်း

ရန်ကုန်တိုင်းဒေသကြီး၊ ကျောက်တန်းမြို့နယ်၊ စံချိန်မှီအဆင့်(၂) ကွက်သစ်၊ မြေကွက်အမှတ်(၂၁၀၁)၊ (၄၀ပေx၆၀ပေ)ရှိ မူလ အမည်ပေါက်ပိုင်ရှင် ဦးတင်မောင်မြင့် [၁၂/ကတန(နိုင်)၀၆၄၄၆၁] ထံမှ အဆင့်ဆင့်ဝယ်ယူခဲ့သူ ဒေါ်နီနီဟန် [၁၂/အစန(နိုင်)၀၆၆၃၉၃]က ပါမစ်(မူရင်း)ပျောက်ဆုံးသွားပါသဖြင့် သက်ဆိုင်ရာအိုးအိမ်ဦးစီးဌာန တွင် ပါမစ်မိတ္တူမှန်လျှောက်ထားရယူပြီး အမည်လွှဲပြောင်းရရှိရေး ဆောင်ရွက်သွားမည်ဖြစ်သဖြင့် ကန့်ကွက်လိုသူများရှိပါက ဤကြေညာ ချက်ပါသည့်နေ့မှ (၇)ရက်အတွင်း ကျွန်ုပ်ထံ လာရောက်ကန့်ကွက်နိုင် ပါသည်။ သတ်မှတ်ရက်အတွင်း ကန့်ကွက်သူမရှိပါက အမည်လွှဲပြောင်း ခြင်းကိစ္စရပ်အား ပြီးမြောက်သည်အထိ ဥပဒေနှင့်အညီ ဆက်လက် ဆောင်ရွက်သွားမည်ဖြစ်ကြောင်း အများသိစေရန် ကြေညာအပ်ပါသည်။

လွှဲအပ်ချက်အရ
ဦးချမ်းမြေ့လင်း (LL.B)
တရားလွှတ်တော်ရှေ့နေ (စဉ် - ၁၃၀၉၄)
အမှတ်(၈၃/၇)၊ ပထမထပ်၊ ပန်းဆိုးတန်းလမ်း၊
ကျောက်တံတားမြို့နယ်၊ ရန်ကုန်မြို့။
ဖုန်း-၀၉-၄၄၈၀၀၄၈၁၂

ကန့်ကွက်နိုင်ပါသည်

ရန်ကုန်တိုင်းဒေသကြီး၊ ဒဂုံမြို့သစ်(အရှေ့ပိုင်း)မြို့နယ်၊ မြေတိုင်းရပ်ကွက် အမှတ် (၅၂)၊ မြေကွက်အမှတ်(၄၅၃)ဟုခေါ်တွင်သည့် မြေအကျယ် အလျား (၅၀)ပေ x အနံ (၆၀)ပေ၊ (၀.၀၆၉)ဧကရှိ နှစ်(၆၀)ဂရန်မြေကွက်နှင့် မြေကွက်၏ အကျိုးခံစားခွင့်အရပ်ရပ်အားလုံးတို့နှင့်ပတ်သက်၍ ဂရန် အမည်ပေါက်ပိုင်ဆိုင်သူ ဦးစောဖဲရစ်ဇ် [၁၂/ဒဂန(နိုင်)၀၀၀၉၂၉]ကိုင်ဆောင် သူမှ အရှုပ်အရှင်းကင်းရှင်းကြောင်း တာဝန်ယူဝန်ခံလျက် ရောင်းချရန် ကမ်းလှမ်းရာ ကျွန်ုပ်၏မိတ်ဆွေဖြစ်သူ ဦးနေအောင် [၉/မခန(နိုင်)၁၉၅၈၁၇] က ကမ်းလှမ်းချက်ကို သဘောတူညီသဖြင့် ဝယ်ယူရန်အတွက် တန်ဖိုးငွေ၏ တစ်စိတ်တစ်ဒေသဖြစ်သော စရန်ငွေအချို့ကို ပေးချေထားပြီးဖြစ်ရာ ကန့်ကွက် မည့်သူရှိပါက ဤကြော်ငြာပါသည့်ရက်မှ (၁၄)ရက်အတွင်း ပိုင်ဆိုင်မှုအထောက် အထားမူရင်းများဖြင့် ကျွန်ုပ်ထံသို့ ကိုယ်တိုင်လာရောက် ဆက်သွယ်ကန့်ကွက် နိုင်ပါကြောင်းနှင့် ကန့်ကွက်မည့်သူမရှိပါက ဤအရောင်းအဝယ်အား ဥပဒေ နှင့်အညီ ပြီးဆုံးသည်အထိ ဆက်လက်ဆောင်ရွက်သွားမည်ဖြစ်ပါကြောင်း အများသိစေရန် ကြေညာအပ်ပါသည်။

လွှဲအပ်ညွှန်ကြားချက်အရ -
ဦးသန်းညွှန့်အောင် (LL.B, D.M.L)
တရားလွှတ်တော်ရှေ့နေ (စဉ် - ၁၇၉၂၆)
အမှတ် (၃၃/၄၉)၊ ပထမထပ်၊ အခန်း (၃၃)၊ STRAND CONDO၊
မဟာဗန္ဓုလပန်းခြံလမ်း၊ ကျောက်တံတားမြို့နယ်၊
ရန်ကုန်တိုင်းဒေသကြီး။ ဖုန်း-၀၉-၄၅၀၀၂၅၇၀၂

ကန့်ကွက်နိုင်ကြောင်းကြော်ငြာ

ဗိုလ်တထောင်မြို့နယ်၊ မြေတိုင်းရပ်ကွက်အမှတ်(၁၀-ဂျေ)၊ မြေကွက် အမှတ်(IV-၃)၊ အတိုင်းအတာ(၄၃ /၉/၁၂)x(၇၈ /၉/၁၂)ပေ၊ မြေကွက်တည်နေရာ အမှတ် (၉/၁၁)၊ (၅၄)လမ်း၊ အောက်ဘလောက်၊ (၄)ရပ်ကွက်၊ ဗိုလ်တထောင်မြို့နယ်၊ အမည်ပေါက်ဒေါ်မြထွေး [၁၂/ဗတထ(နိုင်) ၀၁၅၁၃၅]၊ မြေအမျိုးအစား(မြေပိုင်မြေ)၊ မြေကွက်ကို ဒေါ်လဲ့လဲ့ဦး [၁၂/ဗတထ(နိုင်)၀၂၁၂၅၈]၊ ဒေါ်မြမြမော် [၁၂/ဗတထ(နိုင်) ၀၁၅၀၄၃]၊ ဦးသန့်ဇော်[၁၂/ဗတထ(နိုင်)၀၁၅၀၄၆]၊ ဒေါ်ဥမ္မာ[၁၂/ဗတထ(နိုင်) ၀၁၅၀၄၄]တို့မှ အမည်ပေါက် ဒေါ်မြထွေး [၁၂/ဗတထ(နိုင်)၀၁၅၁၃၅] မိခင်သည် (၁၂-၃-၂၀၁၅) ရက်နေ့တွင်လည်းကောင်း၊ ဦးဇော်ဝင်း [၁၂/ဗတထ(နိုင်)၀၂၀၅၄၉] (ဖခင်)သည် (၂၇-၂-၂၀၁၄)ရက်နေ့တွင်လည်းကောင်း အသီးသီး ကွယ်လွန်ကြပြီး ကွယ်လွန်သူမိဘများတွင် သားသမီး(၅)ဦးထွန်းကားခဲ့ကြောင်း၊ အခြားသော အမွေစားအမွေခံသားသမီးများနှင့် မွေးစားကိတ္တိမသားသမီးများ လုံးဝမရှိကြောင်း၊ သားသမီး(၅)ဦးအနက် သားတစ်ဦးဖြစ်သူ ဦးဇော်မင်းသန့်(ခ)ဦးစိုးငြိမ်း [၁၂/ ဗတထ(နိုင်)၀၁၅၀၄၅]သည် (၁၀-၁၂-၉၇)ရက်နေ့တွင် လူပျိုကြီးဘဝဖြင့် ကွယ်လွန်ပြီး ၎င်းတွင်အမွေစားအမွေခံသားသမီးများနှင့် မွေးစားကိတ္တိမသားသမီး များ လုံးဝမရှိကြောင်း၊ ဗိုလ်တထောင်ခရိုင်တရားရုံး၊ တရားမကြီးမှုအမှတ် (၄၀၂/ ၂၀၂၂)၏ အမွေပုံစီမံခွဲဝေပေးစေလိုမှုတွင် (၄)ပုံ(၁)ပုံစီ ခွဲဝေယူကြရန် (၁၆-၁၀- ၂၀၂၃) ရက်နေ့တွင် အမိန့်ချမှတ်ပြီးဖြစ်ကြောင်း (ဖခင်)ဦးဇော်ဝင်း၊ (မိခင်) ဒေါ်မြထွေး(မောင်/အစ်ကို) ဦးဇော်မင်းသန့်(ခ)ဦးစိုးငြိမ်းတို့ ကွယ်လွန်ပြီး အထက် ဖော်ပြပါ မြေကွက်နှင့် ၎င်းမြေကွက်ပေါ်ရှိ အကျိုးခံစားခွင့်အရပ်ရပ်တို့အား မိမိတို့မှ မြန်မာ့ဓလေ့ထုံးတမ်းဥပဒေနှင့် အမွေဆက်ခံခြင်းဆိုင်ရာဥပဒေတို့အရ တရားဝင် အမွေဆက်ခံပိုင်ဆိုင်ပါကြောင်း မိမိတို့မှတစ်ပါး အခြားမည်သူတစ်ဦးတစ်ယောက်မှ အမွေဆက်ခံပိုင်ဆိုင်ခြင်းမရှိပါကြောင်း ဒေါ်လဲ့လဲ့ဦး၊ ဒေါ်မြမြမော်၊ ဦးသန့်ဇော် တို့နှင့် ဒေါ်ဥမ္မာတို့ကိုယ်တိုင် ကျိန်ဆိုထားသည့် တရားရုံးကျမ်းကျိန်လွှာ၊ ထောက်ခံ ကျမ်းကျိန်လွှာ(၂)စောင်၊ ဦးဇော်မင်းသန့်(ခ)ဦးစိုးငြိမ်း သေဆုံးမှုနှင့်ပတ်သက်၍ သေစာရင်းမှတ်တမ်း ရှာမတွေ့သဖြင့် သေစာရင်းမိတ္တူမှန်ထုတ်ပေးခြင်း မပြုနိုင် ကြောင်း၊ ရန်ကုန်တိုင်းကျန်းမာရေးဦးစီးဌာန၏ (၂၈-၃-၂၀၂၄) ရက်စွဲပါ အကြောင်း ပြန်ကြားစာ၊ သက်ဆိုင်ရာရပ်ကွက်နှင့် မြို့နယ်အထွေထွေအုပ်ချုပ်ရေးဦးစီးဌာန၏ သေဆုံးကြောင်း ထောက်ခံချက်၊ အိမ်ထောင်စုလူဦးရေစာရင်း၊ နိုင်ငံသားစိစစ်ရေး ကတ်ပြား၊ အမည်ပေါက်စာချုပ်၊ ဗိုလ်တထောင်ခရိုင်တရားရုံး၊ (၂၀၂၂) ခုနှစ်၊ တရားမမူလမှု အမှတ်(၄၀၂)၏ တရားရုံးတာဝန်ခံမိတ္တူမှန်တို့ တင်ပြ၍ ပိုင်ဆိုင်ကြောင်းစာချုပ် ချုပ်ဆိုရန် မြေပုံကူးလျှောက်ထားလာရာ တရားဝင်ခိုင်လုံသောအထောက်အထား များဖြင့် ဤကြော်ငြာပါသည့်နေ့မှစ၍ (၇)ရက်အတွင်း ကန့်ကွက်နိုင်ပါကြောင်းနှင့် ကန့်ကွက်မှုမရှိပါက လုပ်ထုံးလုပ်နည်းအတိုင်း ဆက်လက်ဆောင်ရွက်ပေးမည်ဖြစ် ပါကြောင်း အသိပေးကြေညာအပ်ပါသည်။

ဌာနမှူး (ဒုတိယညွှန်ကြားရေးမှူးချုပ်)
မြို့ပြမြေစီမံခန့်ခွဲမှုဌာန
ရန်ကုန်မြို့တော်စည်ပင်သာယာရေးကော်မတီ

စိန့်မိုက်ကယ်(လ်)ကျောင်း
အ•လ•က(၃)တာမွေနှင့်အ•ထ•က(၅)မင်္ဂလာတောင်ညွန့်
စိန်ရတုနှင့် အာစရိယပူဇော်ပွဲအခမ်းအနား
ဖိတ်ကြားခြင်း

ယခင် စိန့်မိုက်ကယ်(လ်)ကျောင်း(အ•လ•က(၃)တာမွေ နှင့် အ•ထ•က(၅) မင်္ဂလာတောင်ညွန့်)၏ ၂၀၂၅-ခုနှစ်တွင် ကျရောက်သည့် ၇၅ နှစ်မြောက်စိန်ရတုနှင့် အာစရိယပူဇော်ပွဲကို အောက်ပါအစီအစဉ်အတိုင်း ကျင်းပပြုလုပ်မည်ဖြစ်ပါ၍ (၁၉၅၀)ပြည့်နှစ်မှ (၃၁-၃-၁၉၇၅)ရက်အထိ အကျုံးဝင်သော ကျောင်းသားကျောင်းသူ ဟောင်းများအားလုံး တက်ရောက်ကြပါရန် ဖိတ်ကြားအပ်ပါသည်-

ကျင်းပမည့်နေ့ရက်။ ။ (၂၉-၆-၂၀၂၅)ရက်။ တနင်္ဂနွေနေ့

ကျင်းပမည့်အချိန် ။ ။ နံနက် (၀၉:၀၀)နာရီ မှ (၁၂:၀၀)နာရီထိ

ကျင်းပမည့်နေရာ ။ ။ ရေနံချောင်းဓမ္မာရုံ၊ ဦးထောင်ဘိုလမ်း၊ (ရွှေတိဂုံစေတီတော် တောင်ဘက်မုခ်အနီး)

လမ်းညွှန် ။ ။ ဦးထောင်ဘိုလမ်းရှိ "ရဲဓမ္မာရုံ"၏ ဘေးကပ်လျက်ဖြစ်သည့် ကျောင်းဝန်းအတွင်းသို့ ဗဟန်းကြားတောရလမ်းမှ ရေတာရှည်လမ်းဟောင်း၏ ဝဲဘက်သို့ ပတ်ဝင်ရန်။

ကျင်းပရေးကော်မတီ

အမည်ပြောင်း

ပဲခူးတိုင်းဒေသကြီး၊ ရေတာရှည်မြို့နယ်၊ ရေနီမြို့၊ အမှတ်(၄)ရပ်ကွက်၊ စက္ကူစက်ရုံဝန်ထမ်းအိမ်ရာ၊ အိမ်အမှတ်(C-23A) နေ ဦးမိုးမင်းဝေ [၁၂/တကန(နိုင်)၀၀၄ ၄၀၉]၏သား မောင်အောင်ချမ်းမြေ့အား မောင်ရှိုင်းထက်မြက်ဟု ပြောင်းလဲခေါ်ဆိုပါရန်။

ကန့်ကွက်နိုင်ကြောင်း ကြော်ငြာ

ဒဂုံမြို့သစ် (မြောက်ပိုင်း)မြို့နယ်၊ မြေတိုင်းရပ်ကွက်အမှတ်-၃၂၊ မြေကွက်အမှတ်-၃၄၇/ခ၊ မြေကွက်တည်နေရာအမှတ်-၃၄၇၊ (၃၂)ရပ်ကွက်၊ ဒဂုံမြို့သစ် (မြောက်ပိုင်း)မြို့နယ်၊ ဦးမောင်လတ် [၁၂/ဥကတ(နိုင်)၀၅၁၉၈၁] အမည်ပေါက် နှစ်(၆၀)မြေငှားစာချုပ်(ဂရန်)မြေအား မြေအမည်ပေါက် ဦးမောင်လတ် (ဖခင်)နှင့် ဒေါ်လှတင်(မိခင်)တို့ အသီးသီးကွယ်လွန်သဖြင့် ဒေါ်ခင်ကြူ [၁၂/ဥကတ(နိုင်) ၀၅၃၃၅၅] မှ သားသမီးအရင်းအချာအဖြစ် ၎င်းတစ်ဦးတည်းသာရှိပါကြောင်း၊ အခြားသော ကိတ္တိမသားသမီးအဖြစ် မွေးစားထားခြင်းမရှိပါကြောင်း၊ တစ်ဦးတည်းသော သမီးဖြစ်သူ ၎င်းမှ တရားဝင်အမွေဆက်ခံပိုင်ဆိုင်ပါကြောင်းနှင့် ၎င်းမှလွဲ၍ အခြားမည်သူတစ်ဦးတစ်ယောက်မျှ ပိုင်ဆိုင်ခွင့်မရှိပါကြောင်း ကျမ်းကျိန်လွှာ၊ ထောက်ခံကျမ်းကျိန်လွှာ(၂)စောင်၊ သေဆုံးမှုလက်မှတ်၊ အိမ်ထောင်စု လူဦးရေစာရင်း၊ နှစ်(၆၀) မြေငှားစာချုပ်(ဂရန်)၊ ဒေါ်ခင်ကြူထံမှ အထွေထွေကိုယ်စားလှယ်လွှဲစာအမှတ်-၂၁၉၃၉/ ၂၀၁၉ (၁၉-၆-၂၀၁၉)ဖြင့် ဦးမျိုးအောင်နိုင်လွင် [၁၂/ဗဟန(နိုင်) ၀၈၁၈၇၁]မှအထွေထွေကိုယ်စားလှယ်လွှဲစာပေးသူ သက်ရှိထင်ရှားရှိကြောင်းနှင့် ပြန်လည်ရုပ်သိမ်းခြင်းမရှိကြောင်း ကျမ်းကျိန်လွှာတို့တင်ပြ၍ ပိုင်ဆိုင်ကြောင်းစာချုပ်ချုပ်ဆိုရန် မြေပုံကူးနှင့် အရောင်းအဝယ်စာချုပ် ချုပ်ဆိုရန် မြေပုံကူးလျှောက်ထားလာခြင်းအား တရားဝင်ခိုင်လုံသော အထောက်အထားများဖြင့် ဤကြော်ငြာပါသည့်နေ့မှစ၍ (၇)ရက်အတွင်း ကန့်ကွက်နိုင်ပါကြောင်းနှင့် ကန့်ကွက်မှုမရှိပါက လုပ်ထုံးလုပ်နည်းအတိုင်း ဆက်လက်ဆောင်ရွက်ပေးမည်ဖြစ်ပါကြောင်း အသိပေးကြေညာအပ်ပါသည်။

ဌာနမှူး
(ဒုတိယညွှန်ကြားရေးမှူးချုပ်)
မြို့ပြမြေစီမံခန့်ခွဲမှုဌာန
ရန်ကုန်မြို့တော်
စည်ပင်သာယာရေးကော်မတီ

ကန့်ကွက်နိုင်ပါသည်

ဒဂုံမြို့သစ်(အရှေ့ပိုင်း)မြို့နယ်၊ မြေတိုင်းရပ်ကွက်အမှတ်-၉၊ တိမ်ညို လမ်း၊ မြေကွက်အမှတ်-၄၀၈၊ ဒေါ်ဝင်းနုနုညို အမည်ပေါက်သော ဂရန် မူရင်းပါ မြေအကျယ်ပေ (၄၀x၆၀)ရှိ မြေကွက်အကျိုးခံစားခွင့်အရပ်ရပ် အားလုံးကို ဒေါ်ဝင်းနုနုညို [၁၃/ကလန(နိုင်)၀၀၀၅၇၈]မှ အမည်ပေါက် ပိုင်ဆိုင်ပါကြောင်း၊ ရောင်းချပိုင်ခွင့်ရှိကြောင်း၊ အရှုပ်အရှင်းတစ်စုံတစ်ရာ မရှိ ကင်းရှင်းပါကြောင်း ဝန်ခံပါသဖြင့် ဦးကောင်းမွန်ထက်[၉/ခမစ(နိုင်) ၀၁၈၆၃၄]မှစရန်ငွေတစ်စိတ်တစ်ဒေသကိုပေးချေထားပြီးဖြစ်ရာ ဤကြော်ငြာစာ ပါသည့်နေ့မှ (၁၄)ရက်အတွင်း စာချုပ်စာတမ်းမူရင်း၊ စာရွက်စာတမ်းမူရင်း များနှင့်တကွ ဆက်သွယ်ကန့်ကွက်နိုင်ပါကြောင်းနှင့် သတ်မှတ်ရက်ပြည့် သည့်တိုင် ကန့်ကွက်သူမရှိပါက ဤအရောင်းအဝယ်အား ဥပဒေနှင့်အညီ ပြီးသည်အထိ ဆက်လက်ဆောင်ရွက်မည်ဖြစ်ပါကြောင်း ကြေညာအပ် ပါသည်။

ဦးကောင်းမွန်ထက်၏ လွှဲအပ်ညွှန်ကြားချက်အရ-
ဒေါ်မျိုးသီရိဆွေ(LL.B) အထက်တန်းရှေ့နေ(စဉ်-၅၅၃၀၁/၁၃-၁၀-၂၀၂၂)
အမှတ်-ဃ/၁၀၄၊ ခေမာသီလမ်းမကြီး၊ မ/ဥက္ကလာ။
ဖုန်း-၀၉-၇၇၇၇၅၂၆၄၀

နှစ်ဦးသဘောတူ ကွာရှင်းပြတ်စဲပြီးကြောင်း
အများသိစေရန်ကြေညာခြင်း

ဦးသန်းမင်းဦး[၁၄/မမန(နိုင်)၂၄၁၅၅၇]နှင့် ဒေါ်မွန်မွန်ကျော်[၁၄/ မမန(နိုင်)၂၁၇၈၃၄] တို့သည် မြန်မာ့ဓလေ့ထုံးထမ်းဥပဒေနှင့်အညီ (၁၅- ၁၁-၂၀၂၁)ခုနှစ်မှစ၍ အကြင်လင်မယားအဖြစ် ပေါင်းသင်းနေထိုင်ခဲ့သည်။ ဒေါ်မွန်မွန်ကျော်နှင့် ဦးသန်းမင်းဦးသည် တစ်ဦးနှင့်တစ်ဦး စိတ်သဘော ထားချင်း တိုက်ဆိုင်မှုမရှိ၍ ဆက်လက်ပေါင်းသင်းရန် ဆန္ဒမရှိတော့သဖြင့် (၂၈-၅-၂၀၂၅)ရက်နေ့တွင် နှစ်ဦးသဘောတူ ကွာရှင်းပြတ်စဲခြင်းကတိ စာချုပ်ကို အသိသက်သေများနှင့် ပြုလုပ်ကွာရှင်းပြီးဖြစ်ပါသည်။ ထိုသို့ ကွာရှင်းပြတ်စဲပြီးနောက်ပိုင်း တစ်ဦးနှင့်တစ်ဦး သက်ဆိုင်ခြင်းမရှိတော့သဖြင့် ဒေါ်မွန်မွန်ကျော်၏ ကိုယ်ရေးကိုယ်တာကိစ္စများနှင့်ပတ်သက်ပြီး ဝင်ရောက် စွက်ဖက်ခြင်း၊ နှောင့်ယှက်ခြင်းများမပြုလုပ်ရန်နှင့် ပြုလုပ်ဆောင်ရွက်မှု များအား တရားဥပဒေနှင့်အညီ အရေးယူမည်ဖြစ်ကြောင်း အများသိစေရန် ကြေညာအပ်ပါသည်။

ဒေါ်မွန်မွန်ကျော်၏ လွှဲအပ်ညွှန်ကြားချက်အရ-
ဒေါ်မူမူဝင်း (LL.B)
တရားလွှတ်တော်ရှေ့နေ (စဉ်-၁၃၆၃၁)
အိမ်အမှတ် (၃၃၆)၊ (၁၀)လမ်း (၄) ရပ်ကွက်၊ မြောင်းမြမြို့။
ဖုန်း-၀၉-၇၈၃၈၃၁၄၁၀

ကန့်ကွက်နိုင်ပါကြောင်း အများသိစေရန်ကြေညာခြင်း

ရန်ကုန်တိုင်းဒေသကြီး၊ ဒဂုံမြို့သစ်(ဆိပ်ကမ်း)မြို့နယ်၊ မြေတိုင်းရပ်ကွက် အမှတ်(၁၅၁)၊ မြေကွက်အမှတ်(၅၇၃)၊ မြေအကျယ်အဝန်း(အလျား ၄၀ပေ x အနံ ၆၀ပေ)၊ မြေဧရိယာ (၂၄၀၀)စတုရန်းပေရှိ ဦးသံချောင်း (PGU-၁၁၃၁၈၇) အမည်ပေါက် ပါမစ်မြေကွက်နှင့်တကွ မြေကွက်ပေါ်ရှိ ပိုင်ဆိုင်အကျိုးခံစားခွင့် အရပ်ရပ်အားလုံးတို့အား စာချုပ်အဆက်စပ်ဖြင့် လက်ရှိဝယ်ယူပိုင်ဆိုင်ပြီး အပြီး အပိုင် လွှဲပြောင်းရောင်းချပိုင်ခွင့်ရှိကြောင်း ဝန်ခံကတိပြုသူ ဦးသန်းထိုက် (ဘ) ဦးအုန်းမှုတ် [၁၀/ကမရ(နိုင်)၀၅၈၃၆၇]မှ အပြီးအပိုင်ရောင်းချရန် ကမ်းလှမ်းရာ ကျွန်ုပ်၏မိတ်ဆွေက အပြီးအပိုင်ဝယ်ယူရန်အတွက် အရောင်းအဝယ်ပြုလုပ်သော တန်ဖိုးငွေ၏ တစ်စိတ်တစ်ဒေသကို စရန်ငွေအဖြစ် ပေးချေထားပြီးဖြစ်ပါသည်။ အထက်ဖော်ပြပါ အရောင်းအဝယ်ကိစ္စနှင့်စပ်လျဉ်း၍ ကန့်ကွက်လိုသူများရှိပါက ကျွန်ုပ်ထံသို့ ပိုင်ဆိုင်မှုအထောက်အထားမူရင်းများဖြင့် ဤကြော်ငြာပါသည့်နေ့မှစ၍ (၇)ရက်အတွင်း လာရောက်ကန့်ကွက်နိုင်ပါသည်။ သတ်မှတ်ရက်ကျော်လွန်ပါက အရောင်းအဝယ်ကို ဥပဒေနှင့်အညီ ဆက်လက်ဆောင်ရွက်သွားမည်ဖြစ်ကြောင်း အများသိစေရန် ကြေညာအပ်ပါသည်။

လွှဲအပ်ညွှန်ကြားချက်အရ -
ဒေါ်မြတ်သန္တာဇော် LL.B, D.IT
တရားလွှတ်တော်ရှေ့နေ(စဉ်-၁၅၉၄၂)
အမှတ်(၁၂၀၂/ခ)၊ ဒေဝဒဟ(၃၃)လမ်း၊ (၁၃)ရပ်ကွက်၊
တောင်ဥက္ကလာပမြို့နယ်၊ ရန်ကုန်တိုင်းဒေသကြီး။
ဖုန်း - ၀၉-၂၅၀၅၀၄၁၂၂၊ ၀၉-၇၉၆၃၄၅၃၈၈

ကန့်ကွက်နိုင်ကြောင်း အများသိစေရန်ကြေညာခြင်း

ရန်ကုန်မြို့၊ ဒဂုံမြို့ သစ်(အရှေ့ပိုင်း)မြို့နယ်၊ မြေတိုင်းရပ်ကွက်အမှတ်(၁၂)၊ မြေကွက်အမှတ် (၅၆၂)၊ အကျယ်အဝန်း (၄၀ပေx၆၀ပေ)ရှိ **ဦးကြည်မောင်** အမည်ပေါက် မြေချပါမစ်မြေကွက်နှင့် ယင်းမြေကွက်ပေါ်ရှိ အကျိုးခံစားခွင့် အရပ်ရပ်အားလုံးတို့ကို အမည်ပေါက်ပိုင်ရှင်မှ ရောင်းချခဲ့ပြီး ဆက်စပ်စာချုပ်များဖြင့် နောက်ဆုံးဝယ်ယူပိုင်ဆိုင်ထားသည်ဟုဆိုလာသူ **ဦးဆန်းဦး [၁၂/ဥကတ (နိုင်)၀၈၂၀၈၇]**က ၎င်းလက်ဝယ်ရှိ တရားဝင်ပိုင်ဆိုင် ရောင်းချခွင့်ရှိကြောင်း ဖွင့်ဟဝန်ခံ၍ အပြီးအပိုင်လွှဲပြောင်းရောင်းချရန် ကမ်းလှမ်းလာသဖြင့် ကျွန်ုပ်တို့၏ မိတ်ဆွေဖြစ်သူ **ဦးရန်လီရင့်[၁၃/တကန(နိုင်)၁၀၅၃၃၄]**မှ ဝယ်ယူမည်ဖြစ်ပါ၍ အရောင်းအဝယ်ပြုလုပ်သည့်တန်ဖိုးငွေ၏ တစ်စိတ်တစ်ဒေသကို ပေးချေထားပြီးဖြစ်ပါသည်။ သို့ပါ၍ ဖော်ပြပါမြေကွက်နှင့် ယင်းမြေကွက်ပေါ်ရှိ အကျိုးခံစားခွင့်အရပ်ရပ်အားလုံးတို့နှင့်ပတ်သက်၍ အကျိုးသက်ဆိုင်ခံစားခွင့်ရှိသူ မည်သူမဆို ပိုင်ဆိုင်မှုစာချုပ်စာတမ်း၊ စာရွက်စာတမ်းမူရင်းများနှင့်အတူ ဤကြော်ငြာပါသည့်နေ့မှ (၇)ရက်အတွင်း ကျွန်ုပ်တို့ထံသို့ လူကိုယ်တိုင် လာရောက်ကန့်ကွက်ပါရန်နှင့် သတ်မှတ်ရက်ကျော်လွန်ပါက အရောင်းအဝယ်ကိစ္စကို ဥပဒေနှင့်အညီ ဆက်လက်ဆောင်ရွက်သွားမည်ဖြစ်ကြောင်း အများသိစေရန် အသိပေးကြေညာအပ်ပါသည်။

ဝယ်ယူသူ၏လွှဲအပ်ညွှန်ကြားချက်အရ –

ဒေါ်မင်းသူနန္ဒီဖြိုး(စဉ်–၁၂၈၄၆) **[တရားလွှတ်တော်ရှေ့နေ]** **[LL.B,D.I.P.L, DL–101WIPO(Switzerland)]**

ဒေါ်စုစုမွန်(စဉ်–၁၃၄၉၆) **[တရားလွှတ်တော်ရှေ့နေ]** **[LL.B,D.B.L,D.I.L,D.I.P.L, DL–101WIPO(Switzerland)]**

ဖုန်း – ၀၉–၇၉၉၆၆၄၅၅၇၊ ၀၉–၇၈၁၅၃၅၈၂၄၊ ၀၉–၅၀၄၉၁၇၄
အမှတ်– ၃၀၂ (၁၂+၁)၊ Parami Condominium၊ ဦးသင်းဖေလမ်း၊ (၁၆)ရပ်ကွက်၊ လှိုင်မြို့နယ်၊ ရန်ကုန်မြို့။

ကန့်ကွက်နိုင်ပါကြောင်း အများသိစေရန်ကြေညာခြင်း

ကျွန်ုပ်မိတ်ဆွေဖြစ်သူ ဒေါ်ရီရီမြင့် [၁၂/စခန(နိုင်)၀၀၈၅၄၉] ကိုင်ဆောင်သူ၏ တရားဝင်လွှဲအပ်ညွှန်ကြားချက်အရ အောက်ပါအတိုင်း အများသိစေရန် အသိပေးကြေညာအပ်ပါသည်–

ရန်ကုန်တိုင်းဒေသကြီး၊ လှိုင်သာယာ(အရှေ့ပိုင်း)မြို့နယ်၊ မြေတိုင်းရပ်ကွက်အမှတ် (ယခင်အခေါ်– ၁၃)ရပ်ကွက်၊ (ယခုအခေါ်– ၁၆/ရပ်ကွက်၊ (၁၃/၁၁၁၉–ခ/သကမ)၊ မူဆယ်လမ်း၊ မြေကွက်အမှတ် (၁၁၁၉/ခ)ဟုခေါ်တွင်သော မြေဧရိယာ(အလျား ပေ၂၀x အနံ ပေ၆၀)ရှိ မြေကွက်သည် ဆောက်လုပ်ရေးဝန်ကြီးဌာန၊ မြို့ရွာနှင့်အိုးအိမ်ဖွံ့ဖြိုးရေးဦးစီးဌာနရှိ မြေနှင့်အခွန်ဌာနခွဲတွင် (၈–၆–၁၉၉၀)ရက်စွဲပါ လူနေထိုင်ခွင့်လက်မှတ် (၁၆၇၇၂)ဖြင့် ဦးမောင်ကြည် (MUN– ၀၉၃၄၈၁)က ပါမစ်အမည်ပေါက်အဖြစ် မှတ်သားတည်ရှိပြီး ယင်းမြေကွက်နှင့် ယင်းမြေကွက်ပေါ်ရှိ အာရ်စီ(၂)ထပ်တိုက်နေအိမ်(၁)လုံးအပါအဝင် အကျိုးခံစားခွင့်အရပ်ရပ်တို့အား ဦးနိုင်လင်းထွန်း [၁၄/မအပ(နိုင်)၂၀၁၆၄၄] ကိုင်ဆောင်သူမှ အရပ်ကတိစာချုပ်အဆက်ဆက်ဖြင့် အပြီးအပိုင်လွှဲပြောင်းဝယ်ယူပိုင်ဆိုင်ပြီး အပေါင်အနှံ၊ အရှုပ်အရှင်း လုံးဝကင်းရှင်းကြောင်း ဝန်ခံကတိပြုပြောဆို၍ အပြီးအပိုင်လွှဲပြောင်းရောင်းချရန် စကားကမ်းလှမ်းချက်အရ အဆိုပါမြေကွက်နှင့် မြေကွက်ပေါ်ရှိ အာရ်စီ(၂)ထပ်တိုက်နေအိမ်(၁)လုံးအပါအဝင် အကျိုးခံစားခွင့်အရပ်ရပ်အားလုံးတို့အား အပြီးအပိုင်လွှဲပြောင်းဝယ်ယူရန် ကျွန်ုပ်မိတ်ဆွေက ရောင်းချသူ ဦးနိုင်လင်းထွန်းထံသို့ စရန်ငွေများ ပေးချေထားပြီးဖြစ်ပါသည်။

အထက်ဖော်ပြပါ အရောင်းအဝယ်ကိစ္စနှင့် စပ်လျဉ်း၍ ပိုင်ရေးဆိုင်ခွင့်ရှိသူ မည်သူမဆို ဤကြေညာချက်ပါရှိသည့်နေ့ရက်မှစ၍ (၇)ရက်အတွင်း ပိုင်ဆိုင်မှုအထောက်အထားများနှင့်အတူ ကျွန်ုပ်ထံသို့ ရုံးချိန်အတွင်း လာရောက်ကန့်ကွက်နိုင်ပါသည်။ အကယ်၍ သတ်မှတ်ရက်အတွင်း ကန့်ကွက်မည့်သူ တစ်ဦးတစ်ယောက်မျှမရှိခဲ့ပါက အဆိုပါအရောင်းအဝယ်ကိစ္စကို ဥပဒေနှင့်အညီ ပြီးဆုံးသည်အထိ ဆက်လက်ဆောင်ရွက်သွားမည်ဖြစ်ကြောင်း အများသိစေရန် အသိပေးကြေညာအပ်ပါသည်။

လွှဲအပ်ညွှန်ကြားသူ
ဒေါ်ရီရီမြင့်
[၁၂/စခန(နိုင်) ၀၀၈၅၄၉]

လွှဲအပ်ညွှန်ကြားချက်များအရ–
ဦးအောင်နိုင်စိုး(LL.B)
တရားလွှတ်တော်ရှေ့နေ(စဉ်–၉၈၈၂)၊ (၂၉–၄–၂၀၁၄)
အမှတ်(၁၄၇၀/က)၊ ထူပါရုံ(၁၃)လမ်းအရှေ့၊ ၁/ထူပါရုံရပ်ကွက်၊ သာကေတမြို့နယ်၊ ရန်ကုန်တိုင်းဒေသကြီး။
PH: ၀၉–၄၅၇၂၉၃၃၄၄၊ ၀၉–၇၉၈၁၀၉၃၂၉၉၊ ၀၉–၄၄၃၁၉၃၃၄၄

သားအဖြစ်မှ အမွေပြတ်စွန့်လွှတ်ခြင်း

ရန်ကုန်တိုင်းဒေသကြီး၊ တောင်ဥက္ကလာပမြို့နယ်၊ အမှတ်– ၃၁၁၊ သုမင်္ဂလာလမ်း၊ (၄)ရပ်ကွက်နေ (ဘ) ဦးမင်းသိန်း [၁၂/မဂတ(နိုင်) ၀၄၇၉၃၀] (မိ) ဒေါ်ကြည်ကြည်ဝင်း [၁၂/ဥကတ(နိုင်)၀၄၀၄၇၇]တို့၏ သား မောင်ကောင်းထက်ဟိန်း [၁၂/ဥကတ(နိုင်)၁၉၆၀၀၉]သည် မိဘနှစ်ပါး၏ဆိုဆုံးမမှုကို နာခံခြင်းမရှိဘဲ မိဘများအား အကြိမ်ကြိမ် စိတ်ဆင်းရဲအောင်ပြုလုပ်နေပါသဖြင့် ကြော်ငြာပါသည့်နေ့ရက်မှစ၍ အမွေပြတ်စွန့်လွှတ်လိုက်ပါကြောင်းနှင့် နောက်နောင် ၎င်းနှင့်ပတ်သက်သည့် ကိစ္စအဝဝကို မိဘများမှ တာဝန်ယူဖြေရှင်းပေးမည်မဟုတ်ကြောင်း ကြေညာအပ်ပါသည်။ (စုံစမ်းမေးမြန်းခြင်းသည်းခံပါ။)

မိဘများ
ဦးမင်းသိန်း၊ ဒေါ်ကြည်ကြည်ဝင်း

အများသိစေရန်ကြေငြာခြင်း

ရန်ကုန်တိုင်းဒေသကြီး၊ မရမ်းကုန်းမြို့နယ်၊ အမှတ် (၇၃/၇၄)၊အောင်မေတ္တာလမ်း၊(၂)ရပ်ကွက်ရှိ(၁၇ပေ × ၂၆ပေ)၊ A/မြေညီထပ်၊ခေါင်းရင်းခန်း၊(ဒေါင့်ခန်း)၊(၁၀)ခန်းတွဲ၊(၅) ထပ်တိုက် တိုက်ခန်းနှင့် ရေ၊ မီးအစုံဟု ခေါ်တွင်သည့် တိုက်ခန်းကို ပိုင်ဆိုင်သူ ဒေါ်အေးအေးခိုင်၊ မှတ်ပုံတင်အမှတ် (၈/ဆပ၀ (နိုင်)၀၂၀၄၀၆) ထံမှ အပြီးအပိုင်ဝယ်ယူငွေချေ ပြီးဖြစ်ပါသည်။ သို့ဖြစ်ပါ၍ ဤတိုက်ခန်းနှင့် ပတ်သက်၍ ကန့်ကွက်ရန်ရှိပါက (၇)ရက်အတွင်း လုံလောက်သော အထောက်အထား စာရွက်စာတမ်း ပြည့်စုံစွာဖြင့် ကျွန်ုပ်ထံသို့ လာရောက် ကန့်ကွက်နိုင်ပါကြောင်း အများသိစေရန် ကြေငြာအပ်ပါသည်။

ဒေါ်မာလာထွေး
၁၂/တမန(နိုင်)၀၅၀၉၃၇
ဖုန်း၊ 09786988401,09447373335

" အမှတ်တံဆိပ် အသိပေးကြေညာခြင်း"

ရန်ကုန်တိုင်းဒေသကြီး၊ မြောက်ဥက္ကလာပမြို့နယ်၊ (၁)ရပ်ကွက်၊ သုမိတ္တာ (၁၆)လမ်း၊ တိုက်အမှတ် (၅၉၄) 5–A တွင်နေထိုင်သော ဒေါ်ချောစုဝင်း (ဘ) ဦးတင်ဝင်း [၁၂/ဒဂတ(နိုင်)၀၄၅၇၃၂]သည် အောက်တွင် ဖော်ပြထားသည့် အမှတ်တံဆိပ်မူပိုင်ရှင်ဖြစ်ပါသည်–

မှတ်ပုံတင်စာချုပ်အမှတ်– ၄၆၇၉ / ၂၅ (နေ့စွဲ ၅–၆–၂၅)

အထက်ဖော်ပြပါ ကုန်အမှတ်တံဆိပ်အမည်အမှတ်အသားဖြင့် တံဆိပ်ရိုက်လုပ်ငန်းနှင့် တံဆိပ်ရိုက်နည်းသင်တန်းဖွင့်လှစ်ခြင်းကို Online မှဖြစ်စေ၊ ဆိုင်ခန်း၊ ရုံးခန်းများဖွင့်လှစ်၍ဖြစ်စေ မြန်မာနိုင်ငံတစ်ဝန်းလုံး၌ အသုံးပြုမည်ဖြစ်ပါသည်။

သို့ဖြစ်ပါ၍ အဆိုပါအမှတ်တံဆိပ်အား မည်သည့်ပုံစံဖြင့်မဆို မှိုငြမ်းတုပသုံးစွဲခြင်း၊ အမည်စာသား ပုံတူအသုံးပြုခြင်း၊ တစ်နည်းနည်းဖြင့် အသုံးပြုခြင်းမျိုး မပြုလုပ်မဆောင်ရွက်ကြရန် သတိပေးတားမြစ်ပါသည်။ မှိုငြမ်းတုပသုံးစွဲခဲ့မည်ဆိုပါက တည်ဆဲဥပဒေနှင့်အညီ တရားစွဲအရေးယူမည်ဖြစ်ကြောင်း အများသိစေရန် အသိပေးကြေညာအပ်ပါသည်။

လွှဲအပ်ညွှန်ကြားသူ
ဒေါ်ချောစုဝင်း
[၁၂/ဒဂတ(နိုင်) ၀၄၅၇၃၂]

လွှဲအပ်ညွှန်ကြားချက်အရ
ဒေါ်ခိုင်ခိုင်လွင် (LL.B,LL.M)
တရားလွှတ်တော်ရှေ့နေ(စဉ်–၁၆၆၃၈)(၁၁–၈–၂၀၂၀)
အမှတ်(၄၀၄/ခ)၊ ပုဂံလမ်း၊ (၅၆) ရပ်ကွက်၊ ဒဂုံမြို့သစ်(တောင်ပိုင်း)မြို့နယ်၊ ရန်ကုန်တိုင်းဒေသကြီး။
ဖုန်း– ၀၉–၉၆၇၂၀၇၆၇၅၊ ၀၉–၄၂၁၈၉၀၂၅၃

"တိုက်ခန်း"ဝယ်ယူမည်ဖြစ်ပါ၍ ကန့်ကွက်နိုင်ကြောင်း အများသိရှိနိုင်စေရန်ကြေညာခြင်း

ကျွန်ုပ်တို့၏မိတ်ဆွေဖြစ်သူ ဒေါ်ခိုင်စံပယ်မျိုး [၁၂/မဂတ(နိုင်) ၀၈၈၁၀၁] သည် **"ရန်ကုန်တိုင်းဒေသကြီး၊ ဗဟန်းမြို့နယ်၊ ဆရာစံတောင်စံပြရပ်ကွက်၊ မင်္ဂလာသိဒ္ဓိလမ်း၊ အမှတ်–(၂၇)ပေါ်တွင် ဆောက်လုပ်ထားသော (၆)ထပ်တိုက်၏ (၆–လွှာ)ဟုခေါ်တွင်သော အကျယ် (၂၀x၄၀)ပေရှိ တိုက်ခန်း(၁)ခန်း အပါအဝင် ကိုယ်ပိုင်မီတာ၊ ကိုယ်ပိုင်မော်တာနှင့် အကျိုးခံစားခွင့်အရပ်ရပ်အားလုံး"**တို့အား တရားဝင် ပိုင်ဆိုင်သူများဖြစ်သော "ဒေါ်မြင့်မြင့်မာ [၁၂/ဗဟန(နိုင်)၀၆၂၈၃၅] နှင့် ဒေါ်စီမွံ့ယမင်း[၁၂/ဗဟန(နိုင်)၁၀၁၀၆၃]"တို့ထံမှ တရားဝင်ဝယ်ယူရန်အတွက် ရောင်းဖိုးငွေ၏တစ်စိတ်တစ်ဒေသကို ပေးချေခဲ့ပြီးဖြစ်ပါသည်။ သို့ဖြစ်ပါ၍ အထက်ပါ အရောင်းအဝယ်ကိစ္စနှင့်ပတ်သက်၍ ကန့်ကွက်လိုသူရှိပါက ကျွန်ုပ်တို့ထံသို့ ခိုင်လုံသည့်စာချုပ်စာတမ်း အထောက်အထားမူရင်းများနှင့်အတူ ဤသတင်းစာကြော်ငြာပါသည့်နေ့မှစ၍ (၇)ရက်အတွင်း လာရောက်ကန့်ကွက်နိုင်ပါကြောင်း အများသိစေရန် ကြေညာအပ်ပါသည်။ အကယ်၍ ကန့်ကွက်မည့်သူမရှိပါက အဆိုပါ အရောင်းအဝယ်ကိစ္စ အထမြောက်စေရန်အတွက် ဥပဒေနှင့်အညီ ဆက်လက်ဆောင်ရွက်သွားမည်ဖြစ်ကြောင်း အများသိစေရန် ကြေညာအပ်ပါသည်။

လွှဲအပ်ညွှန်ကြားချက်အရ–
ဒေါ်မေသဥ္ဇာသိန်း (LL.B) **(စဉ်– ၁၄၅၉၈)**
ဒေါ်ပွင့်သူဇာ(LL.B) **(စဉ်– ၁၄၅၉၂)**
တရားလွှတ်တော်ရှေ့နေများ
အမှတ် (၃၄၅)၊ နဝရတ်(၃)လမ်းအောက်၊ (၈)ရပ်ကွက်၊ သာကေတမြို့နယ်၊ ရန်ကုန်တိုင်းဒေသကြီး။
ဖုန်း – ၀၉–၄၂၁၁၁၇၂၀၄၊ ၀၉–၂၆၂၆၈၅၇၄၄၊ ၀၉–၂၆၄၆၉၇၉၀၉

ရန်ကုန်မြို့၊ ဒဂုံမြို့သစ်(မြောက်ပိုင်း)မြို့နယ်၊ ၃၅ - ရပ်ကွက်၊ တပင်ရွှေထီးလမ်း၊ အမှတ်- ၁၈၀ ဟုခေါ်တွင်သော မြေနှင့်အိမ်အကျိုးခံစားခွင့်အရပ်ရပ်နှင့်ပတ်သက်၍ ကန့်ကွက်နိုင်ကြောင်း

ရန်ကုန်မြို့၊ဒဂုံမြို့သစ်(မြောက်ပိုင်း)မြို့နယ်၊ မြေတိုင်းရပ်ကွက်အမှတ်-၃၅၊ မြေကွက်အမှတ်-၁၈၀၊ ဧရိယာ (၀.၀၅၈)ဧကမြေအမျိုးအစား - နှစ်(၆၀)မြေငှားဂရန်မြေနှင့်ယင်းမြေပေါ်ရှိ အကျိုးခံစားခွင့်အရပ်ရပ်တို့အား မြို့မြေစာရင်း၏ အမည်ပေါက်ပိုင်ရှင် ဒေါ်ဌေးဌေးကြည်(၇/ပတန(နိုင်)၀၄၄၃၃၁)မှ မိမိတစ်ဦးတည်း တရားဝင်ပိုင်ဆိုင်၍ လွှဲပြောင်းရောင်းချပိုင်ခွင့်ရှိကြောင်း ဝန်ခံပြောဆိုသဖြင့် ကျွန်ုပ်တို့၏ မိတ်ဆွေမှ ဝယ်ယူရန်နှစ်ဖက်သဘောတူညီထားသောရောင်းဖိုးငွေအနက် စရံငွေတစ်စိတ်တစ်ဒေသပေးချေထားပြီးဖြစ်ပါ၍အကျိုးသက်ဆိုင်ခွင့်ရှိသူမည်သူမဆို ခိုင်လုံသောစာရွက်စာတမ်း အထောက်အထားမူရင်းများနှင့်တကွ ကျွန်ုပ်တို့ထံသို့ (၇)ရက်အတွင်း ကန့်ကွက်အရေးဆိုနိုင်ပါသည်။ ကန့်ကွက်ခြင်းမရှိပါက ဥပဒေနှင့်အညီ အရောင်းအဝယ်ဆက်လက်ပြုလုပ်သွားမည်ဖြစ်ကြောင်း သိစေအပ်ပါသည်။

လွှဲအပ်ညွှန်ကြားချက်အရ

ဦးသန်းဦး (LL.B,D.B.L)
တရားလွှတ်တော်ရှေ့နေ(စဉ်-၁၀၈၇၅)

ဦးဟန်လင်းအောင် (LL.B)
အထက်တန်းရှေ့နေ(စဉ်-၅၆၆၆၈)

အမှတ်(၇၅၁)(ပထမထပ်)၊တပင်ရွှေထီးလမ်း၊၃၈-ရပ်ကွက်၊ဒဂုံမြို့သစ်(မြောက်ပိုင်း)မြို့နယ်၊ရန်ကုန်မြို့။
ရုံးဖုန်း-၀၉-၈၈၆၆၉၅၉၆၆

ရန်ကုန်မြို့၊ ဒဂုံမြို့သစ်(မြောက်ပိုင်း)မြို့နယ်၊ ၄၅ - ရပ်ကွက်၊ ရွှေပုဇွန်လမ်း၊ အမှတ်- ၃၇၁ ဟုခေါ်တွင်သော မြေနှင့်အိမ်အကျိုးခံစားခွင့်အရပ်ရပ်နှင့်ပတ်သက်၍ ကန့်ကွက်နိုင်ကြောင်း

ရန်ကုန်မြို့၊ဒဂုံမြို့သစ်(မြောက်ပိုင်း)မြို့နယ်၊ မြေတိုင်းရပ်ကွက်အမှတ်-၄၅၊ မြေကွက်အမှတ်-၃၇၁၊ အကျယ် (၄၀' x ၆၀')အနက်တရားဝင်မခွဲစိတ်ရသေးသောမြေ၏မြေကွက်အမှတ်-၃၆၉ဘက်ခြမ်း၊ အကျယ်(၂၀' x ၆၀')၊ (ဂရန်မူရင်းခြမ်း)၊မြေအမျိုးအစား - နှစ်(၆၀)မြေငှားဂရန်မြေနှင့်ယင်းမြေပေါ်ရှိ အကျိုးခံစားခွင့်အရပ်ရပ်တို့အား မြို့မြေစာရင်း၏ အမည်ပေါက်ပိုင်ရှင် ဦးစိုးမွန်အောင် (၁၂/ဗဟန (နိုင်) ၀၉၂၉၈၂) မှ မိမိတစ်ဦးတည်း တရားဝင်ပိုင်ဆိုင်၍ လွှဲပြောင်းရောင်းချပိုင်ခွင့်ရှိကြောင်း ဝန်ခံပြောဆိုသဖြင့် ကျွန်ုပ်တို့၏ မိတ်ဆွေမှ ဝယ်ယူရန်နှစ်ဖက်သဘောတူညီထားသော ရောင်းဖိုးငွေအနက် စရံငွေတစ်စိတ်တစ်ဒေသပေးချေထားပြီးဖြစ်ပါ၍ အကျိုးသက်ဆိုင်ခွင့်ရှိသူမည်သူမဆို ခိုင်လုံသောစာရွက်စာတမ်း အထောက်အထားမူရင်းများနှင့်တကွ ကျွန်ုပ်တို့ထံသို့ (၇)ရက်အတွင်း ကန့်ကွက်အရေးဆိုနိုင်ပါသည်။ ကန့်ကွက်ခြင်းမရှိပါက ဥပဒေနှင့်အညီ အရောင်းအဝယ်ဆက်လက်ပြုလုပ်သွားမည်ဖြစ်ကြောင်း သိစေအပ်ပါသည်။

လွှဲအပ်ညွှန်ကြားချက်အရ

ဦးသန်းဦး (LL.B,D.B.L)
တရားလွှတ်တော်ရှေ့နေ(စဉ်-၁၀၈၇၅)

ဦးဟန်လင်းအောင် (LL.B)
အထက်တန်းရှေ့နေ(စဉ်-၅၆၆၆၈)

အမှတ်(၇၅၁)(ပထမထပ်)၊တပင်ရွှေထီးလမ်း၊၃၈-ရပ်ကွက်၊ဒဂုံမြို့သစ်(မြောက်ပိုင်း)မြို့နယ်၊ရန်ကုန်မြို့။
ရုံးဖုန်း-၀၉-၈၈၆၆၉၅၉၆၆

ရန်ကုန်မြို့၊ ဒဂုံမြို့သစ်(အရှေ့ပိုင်း)မြို့နယ်၊ ၁၄ - ရပ်ကွက်၊ အနော်ရထာလမ်း၊ အမှတ်- ၄၅၅+၄၅၇+၄၅၉ ဟု ခေါ်တွင်သော မြေကွက်(၃)ကွက်အကျိုးခံစားခွင့်အရပ်ရပ်နှင့်ပတ်သက်၍ ကန့်ကွက်နိုင်ကြောင်း

ရန်ကုန်မြို့၊ ဒဂုံမြို့သစ်(အရှေ့ပိုင်း)မြို့နယ်၊ မြေတိုင်းရပ်ကွက်အမှတ် - ၁၄ ၊

(က) မြေကွက်အမှတ် - ၄၅၇ ၊ ၄၅၉ ၊ ဧရိယာ(၀.၀၅၅)ဧကစီရှိမြေကွက်(၂)ကွက် ၊ မြေအမျိုးအစား - နှစ်(၆၀)မြေငှားဂရန်မြေ၊ မြေအမည်ပေါက်ပိုင်ရှင် ဦးသန့်ဇင်ဦး(ခ)ဦးညီသန့်ဇင် (၆/ကသန(နိုင်)၀၃၂၆၉၉)။

(ခ) မြေကွက်အမှတ် - ၄၅၅ ၊ အကျယ်(၄၀' x ၆၀')၊ မြေအမျိုးအစား - ပါမစ်မြေ၊ မြေအမည်ပေါက်ပိုင်ရှင် ဦးဘခင်(CE၃၉၆၇၂)တို့ ထံ မှ အရပ်ကတိအရောင်းအဝယ်စာချုပ်အရ ဝယ်ယူပိုင်ဆိုင်လက်ဝယ်ထားရှိသူ ဦးမျိုးသက် (၁၂/သဃက(နိုင်)၀၃၉၂၇၂) မှ မိမိတစ်ဦးတည်းတရားဝင်ပိုင်ဆိုင်၍ လွှဲပြောင်းရောင်းချပိုင်ခွင့်ရှိကြောင်း ဝန်ခံပြောဆိုသဖြင့် ကျွန်ုပ်တို့၏မိတ်ဆွေမှ ဝယ်ယူရန်နှစ်ဖက်သဘောတူညီထားသော ရောင်းဖိုးငွေအနက် စရန်ငွေတစ်စိတ်တစ်ဒေသပေးချေထားပြီးဖြစ်ပါ၍ အကျိုးသက်ဆိုင်ခွင့်ရှိသူမည်သူမဆို ခိုင်လုံသော စာရွက်စာတမ်းအထောက်အထားမူရင်းများနှင့်တကွ ကျွန်ုပ်တို့ထံသို့ (၇)ရက် အတွင်း ကန့်ကွက်အရေးဆိုနိုင်ပါသည်။ ကန့်ကွက်ခြင်းမရှိပါကဥပဒေနှင့်အညီ အရောင်းအဝယ်ဆက်လက်ပြုလုပ်သွားမည်ဖြစ်ကြောင်း သိစေအပ်ပါသည်။

လွှဲအပ်ညွှန်ကြားချက်အရ

ဦးသန်းဦး(LL.B,D.B.L,)
တရားလွှတ်တော်ရှေ့နေ(စဉ်-၁၀၈၇၅)

ဦးဟန်လင်းအောင်(LL.B)
အထက်တန်းရှေ့နေ(စဉ်- ၅၆၆၆၈)

အမှတ်(၇၅၁)(ပထမထပ်)၊တပင်ရွှေထီးလမ်း၊၃၈-ရပ်ကွက်၊ဒဂုံမြို့သစ်(မြောက်ပိုင်း)မြို့နယ်၊ရန်ကုန်မြို့။
ရုံးဖုန်း-၀၉-၈၈၆၆၉၅၉၆၆

အများသိစေရန်ကြေညာခြင်း

ရန်ကုန်တိုင်းဒေသကြီး၊ ဒလမြို့နယ်၊ သမ္မတကမ်းခြေရပ်ကွက်၊ သစ္စာလမ်း၊ မြေတိုင်းရပ်ကွက်အမှတ်(၁၀)၊ မြေကွက်အမှတ်(၇၆၅) ဧရိယာ အကျယ်အဝန်း (၄၀ × ၆၀)ပေပေါ်ရှိ ဦးဝင်းသိန်း အမည်ပေါက် ပါမစ်မြေကွက်နှင့် အိမ်အပါအဝင် အကျိုးခံစားခွင့် အရပ်ရပ်တို့အား မိမိသာ တရားဝင်ဥပဒေနှင့်အညီ ပိုင်ဆိုင်ပြီး ပြန်လည် လွှဲပြောင်း ရောင်းချပိုင်ခွင့်ရှိ ကြောင်း ဝန်ခံကတိပြုသူ ဒေါ်စိုးဇူဇန်ဝင်း (၁၂/ဒလန(နိုင်)၀၄၃၈၃၇)ထံမှ ကျွန်ုပ် ၏ မိတ်ဆွေက ဝယ်ယူရန်အတွက် ရောင်းဖိုးငွေ၏ တစ်စိတ်တစ်ဒေသကို ပေးချေ ထားပြီးဖြစ်ပါ၍ အရောင်းအဝယ်အား ကန့်ကွက်လိုသူများရှိပါက မည်သူမဆို ခိုင်လုံသော အထောက်အထား မူရင်းများနှင့်တကွ (၇)ရက်အတွင်း ကျွန်ုပ်ထံသို့လာရောက် ကန့်ကွက်နိုင်ပါသည်။ ကန့်ကွက်ခြင်းမရှိပါက ဥပဒေနှင့်အညီ အရောင်း အဝယ်အား ဆက်လက် ပြုလုပ်သွားမည်ဖြစ်ကြောင်း အများသိစေရန် ကြေညာအပ်ပါသည်။

လွှဲအပ်ညွှန်ကြားချက်အရ-

လွှဲအပ်ညွှန်ကြားသူ
ဦးချစ်ဖြိုးနိုင်
၁၂/လသန(နိုင်)၀၂၁၇၆၄

ဒေါ်ဖြိုးနန္ဒာဦး LL.B, WIPO (Switzerland)
အထက်တန်းရှေ့နေ
(စဉ် ၅၂၉၅၁/၂၀၂၀)

အမှတ်(၁၅၃)၊၅လွှာA၊ ဆိပ်ကမ်းသာလမ်း၊ရန်ကုန်မြို့၊ ဖုန်း ၀၉ - ၈၇၉၃၄၄၂၇၄၊

သာလွန်ကျော်အိမ်ခြံမြေ ရောင်းဝယ်ရေး
ဒဂုံလေးမြို့နယ်ရှိ မြေကွက်များ ဈေးကောင်းပေးဝယ်သည်။
09-261119599

ပျောက်ဆုံးကြောင်း

ကျွန်တော် ဦးဇော်ထက် [၅/ကနန (နိုင်) ၀၅၆၁၅၉] ကိုင်ဆောင်သော ဆတ– ၁၂၁၀/၁၆ ဒုရေယာဉ်အုပ်လက်မှတ်သည် ခရီးသွားရင်း ပျောက်ဆုံးသွားပါသဖြင့် တွေ့ရှိက အကြောင်းကြားပေးပါရန်။

ဖုန်း–09–784696657

ပတ်စ်ပို့ပျောက်

ကျွန်မ မခင်ရှိန် [၁၄/ရကန (နိုင်) ၁၅၅၆၆၅]၏ ပတ်စ်ပို့နံပါတ် (M–305392)(18–2–2011)မှာ ပျောက်ဆုံးသွားပါသဖြင့် တွေ့ရှိက အကြောင်းကြားပေးပါရန်။

ဖုန်း–၀၉–၆၇၅၂၀၈၇၃၀

ပြင်ဆင်ဖတ်ရှုပါရန်

(၁၂–၆–၂၀၂၅)ရက်နေ့ ကြေးမုံသတင်းစာ ကြော်ငြာစာမျက်နှာ (၂၆)ပါ တရားလွှတ်တော်ရှေ့နေ ဒေါ်သင်းဇာထွေး အများသိစေရန် အသိပေး ကြေညာခြင်းတွင် (အောင်မာလာလမ်း) အစား (အောင်မာဃလမ်း)ဟု ပြင်ဆင်ဖတ်ရှုပါရန်။

ကန့်ကွက်လိုက နိုင်လုံသော မှတ်ပုံတင်စာချုပ်စာတမ်းများ၊ တရားရုံးအထောက်အထားတစ်ရပ်ရပ်ဖြင့် ဤကြော်ငြာပါသည့်နေ့မှစ၍ (၇)ရက်အတွင်း ကန့်ကွက်နိုင်ပါကြောင်းနှင့် ကန့်ကွက်မှုမရှိပါက လုပ်ထုံးလုပ်နည်းအတိုင်းဆက်လက်ဆောင်ရွက်ပေးသွားမည်ဖြစ်ပါသည်။

စဉ်	လျှောက်ထားသူ		လျှောက်ထားသည့်					လျှောက်ထားသည့် အကြောင်းအရာ
	အမည်	မှတ်ပုံတင်	မြို့နယ်	မြေတိုင်း	မြေကွက်	မြေအမည်ပေါက်	လိပ်စာ	
၁။	ဒေါ်ကြည်ကြည်ခိုင်+၁	၁၂/လသန(နိုင်)၀၀၀၂၃၃	တာမွေ	၁၄–ကျီ	၇၂/Y8	ဒေါ်သန္တာဝင်း	၁၄၊ဘုံကျောင်းအိမ်ရာ၊သစ္စာဝါဒီလမ်း၊မေတ္တာညွန့်ရပ်ကွက်	အမည်ပြောင်း
၂။	ဒေါ်စီလင်း	၁၂/သဃက(နိုင်)၀၅၅၈၅၅	သဃ်န်းကျွန်း	ကြီးပွားရေး(မြောက်)	၂၁၀/ခ	ဦးသိန်းထွန်း	၂၁၀/ခ၊သမိန်ဗရမ်းလမ်း၊ကြီးပွားရေး(မြောက်)ရပ်ကွက်	အမည်ပြောင်း
၃။	ဦးဘလှ	၁၂/လသယ(နိုင်)၁၀၂၅၉၈	လှိုင်သာယာ	သကမ–၆	၆၁၃	ဦးအာဒူလ်ကာဆိမ်း	၆၁၃၊ ဗိုလ်အောင်ကျော်လမ်း၊ (၉)ရပ်ကွက်	အမည်ပြောင်း
၄။	ဒေါ်မြမြလှိုင်+၃	၁၂/ဥကတ(နိုင်)၀၄၉၄၅၂	ဒဂုံတောင်	၂၉	၄၆၁	ဒေါ်မြင့်သီရိကျော်	၄၆၁၊ ယုဇန(၁)လမ်း၊ (၂၅)ရပ်ကွက်	အမည်ပြောင်း
၅။	ဒေါ်ခင်စန်းဝင်း	၁၂/သဃက(နိုင်)၀၁၀၄၃၇	သဃ်န်းကျွန်း	၁၆/၁	၉၄၀/က	ဦးမောင်လေး	၉၄၀/က၊ ဇဋိလ(၂)လမ်း၊ (၁၆/၁)ရပ်ကွက်	အမည်ပြောင်း
၆။	ဦးသိန်းဆွေ+၂	၁၂/ဒဂန(နိုင်)၀၂၁၅၇၈	မရမ်းကုန်း	၅၆သမိုင်း	၁၈	ဒေါ်ဒေစီခင်ဆွေမြင့်+၃	၁၈၊ သလ္လာဝတီလမ်း၊ (၇)ရပ်ကွက်	အမည်ပြောင်း
၇။	ဒေါ်လှလှမူ+၃	၁၂/သဃက(နိုင်)၀၉၄၅၇၃	သဃ်န်းကျွန်း	လေးဒေါင့်ကန်	၈၁၉	ဒေါ်တင်လှ	၃၇၅၊ ရန်ကင်းလမ်း၊ လေးဒေါင့်ကန်ရပ်ကွက်	အမည်ပြောင်း
၈။	ဒေါ်ချိုကြူဖုန်(ခ)ချောစုနွယ်	၁၃/ကခန(နိုင်)၀၃၄၇၉၀	လှိုင်သာယာ	ဇုန်–၅	၁၅၄+၁၇၁	ဒေါ်လီရှင်းဖိန်	၁၅၄+၁၇၁၊ စပယ်လမ်း၊ (၁၅)ရပ်ကွက်	အမည်ပြောင်း
၉။	ဒေါ်ရည်မွန်ကျော်	၁၄/ပသန(နိုင်)၁၆၅၁၀၅	ဒဂုံမြောက်	၃၂	၂၈၇/က	ဒေါ်ကေသီနွယ်	၂၈၇/က၊ ချမ်းမြေ့သာယာလမ်း၊ (၃၂)ရပ်ကွက်	အမည်ပြောင်း
၁၀။	ဒေါ်သီရိသဥ္ဇာအောင်	၁၂/ဒဂရ(နိုင်)၀၀၁၁၆၁	ဒဂုံအရှေ့	၁၁	၁၁၇	ဦးကိုကြီး	၁၁၇၊ ဇေယျာဝတီလမ်း၊ (၁)ရပ်ကွက်	အမည်ပြောင်း
၁၁။	ဒေါ်မူမူခိုင်	၉/မရမ(နိုင်)၀၇၉၅၀၅	အင်းစိန်	၉–Aတောင်သုကုန်း	၄၃/ခ–၂	ဒေါ်မာလာဆွေ	၂၆၁၊ ဗဟိုလမ်း၊ ယခင်မင်းကြီးလမ်း၊ တောင်သုကုန်းရပ်ကွက်	အမည်ပြောင်း
၁၂။	ဒေါ်နီလာသန်း	၁၂/ဥကတ(နိုင်)၀၁၁၆၆၂	ဒဂုံဆိပ်ကမ်း	၅၈	၆၄၉	ဒေါ်အေးစန္ဒာဝင်း	၆၄၉၊ ဦးလှရှိန်လမ်း၊ (၅၈)ရပ်ကွက်	အမည်ပြောင်း
၁၃။	ဒေါ်လှငွေ	၉/မခန(နိုင်)၀၂၈၇၅၁	ဒဂုံဆိပ်ကမ်း	၆၈	၄၈၆	ဒေါ်ပတ္တမြားမို့မို့အောင်	၄၈၆၊ ဆရာစံ(၁)လမ်း၊ (၆၈)ရပ်ကွက်	အမည်ပြောင်း
၁၄။	ဦးအောင်ကျော်ဆန်း	၁၂/ဒဂတ(နိုင်)၀၄၄၇၇၂	သဃ်န်းကျွန်း	ကြီးပွားရေး(မြောက်) မြယမုံအိမ်ရာ	၁၄	ဦးဇော်လှိုင်	၁၄၊မြယမုံ(၇)လမ်း၊မြယမုံအိမ်ရာ၊ကြီးပွားရေးရပ်ကွက်	အမည်ပြောင်း
၁၅။	ဒေါ်ကေသီ	၁၂/ဒဂတ(နိုင်)၀၀၃၁၂၅	မြောက်ဥက္ကလာ	င	၆၈၂/က	ဒေါ်ဇာဇာလွင်+၁	၆၈၂/က၊ သန္တာ(၁၄)လမ်း၊ (င)ရပ်ကွက်	ဂရန်ခွဲ
၁၆။	ဒေါ်ဇာဇာလွင်	၁၂/ဥကမ(နိုင်)၁၇၅၈၃၂	မြောက်ဥက္ကလာ	င	၆၈၂/ခ	ဒေါ်ဇာဇာလွင်+၁	၆၈၂/ခ၊ သန္တာ(၁၄)လမ်း၊ (င)ရပ်ကွက်	ဂရန်ခွဲ
၁၇။	ဦးမောင်မောင်အောင်	၉/မရမ(နိုင်)၀၄၅၆၀၇	လှိုင်သာယာ	FMI–8	၅၁၇	ဦးမောင်မောင်အောင်+၁	၅၁၇၊ အေးသာယာလမ်း၊ (၄)ရပ်ကွက်	အမည်ပြောင်း
၁၈။	ဦးဝင်းထွဋ်ဝင်း	၁၂/ဗဟန(နိုင်)၀၈၂၈၈၀	ဒဂုံမြောက်	၄၁	၇၀၅/က	ဦးမောင်ဝင်း	၇၀၅/က၊ ကံကော်လမ်း၊ (၄၁)ရပ်ကွက်	ဂရန်ခွဲ
၁၉။	ဦးမင်းဆန်း	၁၀/သဖရ(နိုင်)၀၀၀၂၃၅	ဒဂုံအရှေ့	၃	၅၈၂	ဦးတင်ကျော်နန္ဒ	၅၈၂၊ ဗိုလ်မှူးဗထူးလမ်းမကြီး၊ (၃)ရပ်ကွက်	အမည်ပြောင်း

ဌာနမှူး(ဒုတိယညွှန်ကြားရေးမှူးချုပ်)၊ မြို့ပြမြေစီမံခန့်ခွဲမှုဌာန၊ ရန်ကုန်မြို့တော်စည်ပင်သာယာရေးကော်မတီ

ကန့်ကွက်နိုင်ကြောင်း အများသိစေရန် ကြေညာခြင်း

ရန်ကုန်တိုင်းဒေသကြီး၊ မြောက်ဒဂုံမြို့နယ်၊ (၄၇)ရပ်ကွက်၊ အောင်ဆန်းသူရိယလှသောင်းလမ်း၊ အမှတ်(၃၁၄)ဟုခေါ်တွင်သော အကျယ်အဝန်း(၄၀ပေx၆၀ပေ)ရှိသော ပါမစ်မြေ၏အမည်ပေါက် ဦးဂျိုဗွီနာသန်ထံမှ အဆက်စပ်စာချုပ်ဖြင့် ဝယ်ယူပိုင်ဆိုင်ထားသူ ဒေါ်စန်းစန်းမြင့်[၁၂/ဒလန(နိုင်)၀၀၀၄၈၃]ထံမှ ကျွန်ုပ်မိတ်ဆွေက ဝယ်ယူရန်အတွက် တန်ဖိုးငွေ၏ တစ်စိတ်တစ်ဒေသကို ပေးချေပြီးဖြစ်ပါသောကြောင့် အထက်ပါ ရောင်းချမှုအပေါ် ကန့်ကွက်လိုသူများရှိပါက ယနေ့ကြော်ငြာပါသည့်နေ့မှစ၍ (၁၀)ရက်အတွင်း ကျွန်ုပ်ထံသို့ ပိုင်ဆိုင်မှု အထောက်အထားမူရင်းများနှင့်တကွ ကိုယ်တိုင်လာရောက် ကန့်ကွက်နိုင်ပါကြောင်းနှင့် သတ်မှတ်ရက်ကျော်လွန်၍ ကန့်ကွက်မှုမရှိပါက အထက်ပါ မြေကွက်နှင့်အိမ် အကျိုးခံစားခွင့် အရပ်ရပ်တို့အား ဥပဒေနှင့်အညီ အရောင်းအဝယ် ပြီးမြောက်အောင် ဆက်လက်ဆောင်ရွက်သွားမည်ဖြစ်ကြောင်း အများသိစေရန် ကြေညာပါသည်။

လွှဲအပ်ညွှန်ကြားချက်အရ
ဒေါ်ခင်မိုးရွှေ LL.B, LL.M
တရားလွှတ်တော်ရှေ့နေ(စဉ်-၇၉၀၃/၁၁)
အမှတ်(၁၀၃)၊ (A/B) ပထမထပ်၊ (၃၆)လမ်း(အောက်)၊ ကျောက်တံတားမြို့နယ်၊ ရန်ကုန်မြို့။ ဖုန်း-၀၉-၅၀၉၄၄၅၇

ကန့်ကွက်နိုင်ကြောင်း ကြေညာခြင်း

နေပြည်တော် ပျဉ်းမနားမြို့၊ မင်္ဂလာရပ်ကွက်၊ မြေတိုင်းရပ်ကွက်အမှတ်-၂၄/မင်္ဂလာ၊ ဦးပိုင်အမှတ်(၂၉^က)၊ ဧရိယာ(၀.၀၂၂)ဧကရှိ ဦးချစ်မောင်(ပါ)၂-ဦး အမည်ပေါက် ဘိုးဘပိုင်မြေကွက်အား ဦးမောင်မောင်[၉/ပမန(နိုင်)၀၁၈၁၄၅] မှ အရောင်းအဝယ်စာချုပ်အမှတ်(၇၀/၁၉၈၉)၊ ပိုင်ဆိုင်ကြောင်း ကျမ်းကျိန်လွှာ၊ နိုင်ငံသားစိစစ်ရေးကတ်၊ အိမ်ထောင်စုလူဦးရေစာရင်းမူရင်းများတင်ပြပြီး **အဆောက်အဦဆောက်လုပ်ခွင့် တင်ပြရန်အတွက် မြေပုံ/မြေရာဇဝင်ရေးကူးခွင့်** လျှောက်ထားလာပါသဖြင့် ကန့်ကွက်လိုသူများအနေဖြင့် တရားဝင် ပိုင်ဆိုင်မှု စာချုပ်စာတမ်းများ၊ တရားရုံးအမိန့်ဒီကရီများအထောက်အထားခိုင်လုံစွာ တင်ပြ၍ နေပြည်တော်စည်ပင်သာယာရေးကော်မတီ၊ မြို့ပြစီမံကိန်းနှင့်မြေစီမံခန့်ခွဲမှုဌာနသို့ ဤကြေညာချက်ပါရှိသည့်ရက်မှစ၍ (၁၅)ရက်အတွင်း လာရောက်ကန့်ကွက်နိုင်ကြောင်းနှင့် သတ်မှတ်ကာလအတွင်း ကန့်ကွက်မှုမရှိပါက ဌာန၏လုပ်ထုံးလုပ်နည်းများနှင့်အညီ **မြေပုံ/မြေရာဇဝင်ရေးကူးခွင့်** လျှောက်ထားလာမှုအား ဆက်လက်ဆောင်ရွက်ပေးသွားမည်ဖြစ်ကြောင်း ကြေညာလိုက်သည်။

မြို့ပြစီမံကိန်းနှင့်မြေစီမံခန့်ခွဲမှုဌာန
နေပြည်တော်စည်ပင်သာယာရေးကော်မတီ

ရန်ကုန်တိုင်းဒေသကြီး၊ လှိုင်သာယာ(အရှေ့ပိုင်း)မြို့နယ်၊ လူနေရပ်ကွက်အမှတ်(၇)၊ မြေတိုင်းရပ်ကွက်အမှတ် (သကတ-၁/တိုးချဲ့)၊ မြေကွက်အမှတ်(၃၇၃)၊ သောင်ကြီးလမ်း၊ အမှတ်(၃၇၃) ဟုခေါ်တွင်သော အကျယ်အဝန်း (၄၀ပေx၆၀ပေ)၊ (၀. ၀၅၅)ဧက (၂၄၀၀)စတုရန်းပေရှိ မြေကွက်ကြီးအနက်မှ တရားဝင်ခွဲစိတ်ခြင်းမပြုရသေးသော (ခြေရင်းခြမ်း) (၂၀ပေx၆၀ပေ)၊ (၀.၀၂၇၅)ဧက၊ (၁၂၀၀)စတုရန်းပေ အကျယ်အဝန်းရှိ နှစ်(၆၀) ဂရန်မြေကွက်(ဂရန်မူရင်းခြမ်း) အရောင်းအဝယ်ပြုလုပ်ခြင်းအား ကန့်ကွက်နိုင်ပါသည်

အထက်လိပ်စာပါ မြေကွက်သည် ရန်ကုန်မြို့တော် မြို့ပြမြေစီမံခန့်ခွဲမှုဌာနတွင် ဦးသိန်းထူး (ဘ) ဦးအေး [၁၂/တကန(နိုင်)၀၁၃၅၇၁] အမည်ဖြင့် မှတ်သားတည်ရှိနေပါသည်။ ဦးသိန်းထူးထံမှ အဆင့်ဆင့် တရားဝင် ဝယ်ယူ၍ လက်ရှိပိုင်ဆိုင်လျက်ရှိပြီး လွှဲပြောင်းရောင်းချပိုင်ခွင့်ရှိသူ ဦးမင်းနိုင်[၅/ဒပယ(နိုင်)၁၁၂၇၈၃]ထံမှ ဒေါ်အေးမြင့်သူ[၉/ညဥန(နိုင်)၂၁၅၇၉၅]က အပြီးအပိုင်ဝယ်ယူရန်အတွက် စရန်ငွေတစ်စိတ်တစ်ဒေသ ပေးချေပြီးဖြစ်ရာ ကန့်ကွက်လိုသူများရှိပါက ပိုင်ဆိုင်မှုအထောက်အထား မူရင်းများ ပြည့်စုံခိုင်လုံစွာဖြင့် ဤကြော်ငြာစာပါသည့်နေ့မှ (၁၄)ရက်အတွင်း ကျွန်ုပ်ထံသို့လာရောက်ကန့်ကွက်နိုင်ပါသည်။ သတ်မှတ်ရက် ပြည့်မြောက်၍ ကန့်ကွက်မှုမရှိပါက အရောင်းအဝယ်ကိစ္စကို ဥပဒေနှင့်အညီ ဆက်လက် ဆောင်ရွက်သွားမည်ဖြစ်ပါကြောင်း ကြေညာအပ်ပါသည်။

ဒေါ်အေးမြင့်သူ ၏လွှဲအပ်ညွှန်ကြားချက်အရ
ဒေါ်ခင်မာလာ (LL.B) တရားလွှတ်တော်ရှေ့နေ (စဉ်-၈၅၂၀)
တိုက်(၅)၊ အခန်း(၀၀၈)၊ အေးရိပ်မွန်(၉)လမ်း၊ (၅)ရပ်ကွက်၊ လှိုင်မြို့နယ်။
ဖုန်း-၀၉-၅၁၈၁၈၂၀

ကန့်ကွက်နိုင်ကြောင်း အများသိစေရန် ကြေညာခြင်း

ရန်ကုန်တိုင်းဒေသကြီး၊ မင်္ဂလာဒုံမြို့နယ်၊ မြေတိုင်းရပ်ကွက်အမှတ် (၅၃၂/ဘီ)၊ မြေကွက်အမှတ်- ၈၄၊ မြေအကျယ်အဝန်း(၆၀x၆၀)ပေ၊ (၃၆၀၀)စတုရန်းပေ၊ ဧရိယာ(၀.၀၈၂)ဧကရှိ နှစ်(၆၀)မြေငှားဂရန်ဟုခေါ်တွင်ပြီး ရန်ကုန်မြို့၊ မင်္ဂလာဒုံမြို့နယ်၊ ပုလဲမြို့သစ်ရပ်ကွက်၊ ယခင်-ခိုင်သဇင်လမ်းသွယ်၊ ယခု-မြစံပယ် (၂) လမ်း၊ အမှတ်-၈၄ဟုခေါ်တွင်သော မြေကွက်ကြီးအနက်မှ တရားဝင်မခွဲမစိတ်ရသေးသော(ခေါင်းရင်းခြမ်း)၊ (မြေကွက်ကိုမျက်နှာမူလျှင်-ညာဘက်ခြမ်း)ရှိ မြေကွက်အမှတ်(၈၂)နှင့်ကပ်လျက်ရှိသော မြေအကျယ်အဝန်းပေ(၃၀'x၆၀')၊ (၁၈၀၀) စတုရန်းပေ၊ ဧရိယာ (၀.၀၄၁) ဧကရှိ မြေကွက်နှင့် ယင်းမြေကွက်ပေါ်ရှိ အကျိုးခံစားခွင့်အရပ်ရပ်အားလုံးတို့ကို အဆက်အစပ် အရောင်းအဝယ်ကတိစာချုပ်ဖြင့် တရားဝင်ဝယ်ယူပိုင်ဆိုင်ပြီး ရောင်းချပိုင်ခွင့်ရှိကြောင်း ဝန်ခံကတိပြုသူ ဦးသုတလင်း [၇/နတလ(နိုင်)၁၂၂၆၁၁]ကိုင်ဆောင်သူထံမှ ကျွန်ုပ်၏မိတ်ဆွေများက အပြီးအပိုင် ဝယ်ယူရန်အတွက် ရောင်းဖိုးငွေ၏ တစ်စိတ်တစ်ဒေသကို စရန်ငွေအဖြစ်ပေးချေထားပြီးဖြစ်ပါသည်။ အထက်ဖော်ပြပါ မြေကွက်အရောင်းအဝယ်ကိစ္စကို မည်သူမဆိုကန့်ကွက်လိုပါက ကျွန်ုပ်ထံသို့ ခိုင်လုံသောစာရွက်စာတမ်း အထောက်အထားမူရင်းများဖြင့် ဤကြေညာပါသည့်ရက်မှစ၍ (၇) ရက်အတွင်း လာရောက်ကန့်ကွက်နိုင်ပါသည်။ သတ်မှတ်ရက်ထက်ကျော်လွန်ပါက မြေကွက်အရောင်းအဝယ်ကိစ္စကို ဥပဒေနှင့်အညီ ဆက်လက်ဆောင်ရွက်သွားမည်ဖြစ်ကြောင်း အများသိစေရန် ကြေညာအပ်ပါသည်။ **လွှဲအပ်ညွှန်ကြားချက်အရ -**

ဦးသက်နိုင်ဦး [LL.B, LL.M, MRes(Law), D.B.L]
အထက်တန်းရှေ့နေ (စဉ်-၃၆၉၃၃)
အမှတ်(၁၅)၊ မြေညီ၊ အထက်မန္တလေးလမ်းသွယ်(၃)၊ ကန်/မြောက်ရပ်ကွက်၊ မင်္ဂလာတောင်ညွန့်မြို့နယ်၊ ရန်ကုန်မြို့။ ဖုန်း-၀၉-၉၇၅၀၂၁၈၄၁

"ကန့်ကွက်နိုင်ကြောင်း အများသိစေရန် ကြေညာခြင်း"

ရန်ကုန်တိုင်းဒေသကြီး၊ ဒဂုံမြို့သစ်(မြောက်ပိုင်း)မြို့နယ်၊ မြေတိုင်းရပ်ကွက်အမှတ်(၄၉)၊ မြေကွက်အမှတ် (၂၆၈)၊ လူနေရပ်ကွက်အမှတ်(၄၉)၊ မြေပေအကျယ် (၄၂ပေx၆၀ပေ)၊ ဧရိယာ(၀.၀၅၈)ဧက၊ (၂၅၂၀)စတုရန်းပေရှိ နှစ်(၆၀)မြေငှားဂရန် မြေကွက်သည် ဆောက်လုပ်ရေးဝန်ကြီးဌာန၊ မြို့ရွာနှင့်အိုးအိမ်ဖွံ့ဖြိုးရေးဦးစီး ဌာနတွင် ဒေါ်ရင်(ISN-၄၅၈၄၃၇) [၁၂/မရက(နိုင်)၀၄၇၁၂၉]ဖြင့် အမည်ပေါက် မှတ်သားတည်ရှိထားသော မြေကွက်ဖြစ်ပြီး၊ ယင်းမြေကွက်ကြီးထဲမှ တရားဝင် မခွဲစိတ်ရသေးသော(၂၀ပေx၆၀ပေ)မြေကွက်နှင့် မြေကွက်ပေါ်ရှိ အမှတ်-၂၆၈(ခြေရင်းခြမ်း)၊ အောင်သပြေလမ်း၊ (၄၉)ရပ်ကွက်၊ ဒဂုံမြို့သစ်(မြောက်ပိုင်း)မြို့နယ်ဟု ခေါ်တွင်သော အိမ်အပါအဝင် အကျိုးခံစားခွင့်အရပ်ရပ်အားလုံးတို့ကို အရပ်ကတိစာချုပ် အဆက်စပ်များဖြင့် တရားဝင် ဝယ်ယူပိုင်ဆိုင်ထားသူ၊ ၁။ဦးဆန်းဇေယျာ[၁၂/တမန(နိုင်)၁၀၄၉၁၃]၊ ၂။ဒေါ်သိမ့်သိမ့်သူ[၇/ပခန(နိုင်)၃၅၂၁၇၂] တို့မှ မိမိတို့သာလျှင် တရားဝင်ပိုင်ဆိုင်ပြီး၊ လွှဲပြောင်းရောင်းချခွင့်ရှိကြောင်း ဝန်ခံကတိပြုသဖြင့် ကျွန်ုပ်၏မိတ်ဆွေဖြစ်သူ ဒေါ်ယဉ်မြ[၁၀/သဖရ(နိုင်)၀၀၂၈၇၉]က အပြီးအပိုင် ဝယ်ယူရန်အတွက် ရောင်းဖိုးငွေများအနက် စရန်ငွေတစ်စိတ်တစ်ဒေသကို ပေးချေထားပြီးဖြစ်ပါသည်။

သို့ပါ၍ အဆိုပါ မြေအိမ်အရောင်းအဝယ်နှင့်ပတ်သက်၍ အကျိုးသက်ဆိုင်ခံစားခွင့်ရှိပါက မည်သူမဆို အထောက်အထားမူရင်းများနှင့်တကွ ဤကြေညာစာ ပါသည့်နေ့မှစ၍ (၁၄)ရက်အတွင်း ကျွန်ုပ်ထံသို့ လာရောက် ကန့်ကွက်နိုင်ပါသည်။ ထိုသတ်မှတ်ရက် ကျော်လွန်ပါက အရောင်းအဝယ်ကို ဥပဒေနှင့်အညီ ပြီးဆုံးသည့်တိုင်အောင် ဆက်လက်ဆောင်ရွက်သွားမည်ဖြစ်ကြောင်းကို အများသိစေရန် ကြေညာအပ်ပါသည်။

လွှဲအပ်ညွှန်ကြားချက်အရ
ဒေါ်ဥမ္မာခင်(LL.B, D.I.L, D.M.L) တရားလွှတ်တော်ရှေ့နေ (စဉ်-၁၄၄၄၅)
အမှတ်(၂၉၇/၂၉၉)၊ ၃လွှာ(C)၊ ဗညားဒလလမ်း၊ အရှီးကုန်းရပ်ကွက်၊ တာမွေမြို့နယ်၊ ရန်ကုန်တိုင်းဒေသကြီး။ ဖုန်း-၀၉-၄၃၁၁၉၈၄၅၊ ၀၉-၉၆၄၁၁၉၈၄၅

ကန့်ကွက်နိုင်ပါကြောင်း အများသိစေရန် ကြေညာခြင်း

ရန်ကုန်တိုင်းဒေသကြီး၊ သာကေတမြို့နယ်၊ မြေတိုင်းရပ်ကွက်(၁၀/တောင်)၊ နှယ်နီ(၂)လမ်း၊ မြေကွက်အမှတ်(၁၃၀၀/ခ)၊ အကျယ်ပေ(၂၀x ၆၀)ရှိ ဦးတင်မောင်စန်း၊ ဦးညွန့်ဟန်၊ ဒေါ်အေးအေးနွယ်တို့(၃)ဦးအမည်ပေါက်ဖြင့် နှစ်(၆၀)မြေဂရန် ထွက်ရှိထားသော မြေကွက်အနက်မှ တရားဝင်မခွဲစိတ်ရသေးသော(ခေါင်းရင်းခြမ်း) အကျယ်ပေ(၁၀x ၆၀)ရှိ မြေနှင့်ယင်းမြေပေါ်တွင် ဆောက်လုပ်ထားသော နေအိမ်အကျိုးခံစားခွင့် အရပ်ရပ်တို့အား နောက်ဆုံး လက်ဝယ်ထားပိုင်ဆိုင်သူ ဒေါ်ညွန့်တင် [၁၂/သကတ(နိုင်)၀၆၀၇၇၅]မှ ၎င်းအမှန်တကယ် ပိုင်ဆိုင်ထားပြီး အရှုပ်အရှင်း ကင်းရှင်းကြောင်း၊ လွတ်လပ်စွာ လွှဲပြောင်းရောင်းချပိုင်ခွင့်ရှိကြောင်း၊ ဝန်ခံကတိပြုလျက် ရောင်းချလာသောကြောင့် ကျွန်ုပ်၏မိတ်ဆွေဖြစ်သူ ဒေါ်ယုမွန်အောင်[၁၂/သကတ(နိုင်)၁၉၁၈၇၄]မှစရန်ငွေ တစ်စိတ်တစ်ဒေသအား ပေးချေ၍ ဝယ်ယူထားပြီး ဖြစ်ပါသည်။ သို့ဖြစ်ပါ၍ အထက်ဖော်ပြပါ အရောင်းပစ္စည်းမြေနှင့်အိမ်၏ ပိုင်ရေးဆိုင်ခွင့်နှင့်ပတ်သက်၍ တစ်စုံတစ်ရာ ကန့်ကွက်လိုပါက တရားဝင်ခိုင်လုံသော စာရွက်စာတမ်း အထောက်အထားမူရင်းများနှင့်တကွ ဤကြော်ငြာပါသည့်နေ့ရက်မှစ၍ (၇)ရက်အတွင်း လာရောက် ကန့်ကွက်နိုင်ပါကြောင်းနှင့် အကယ်၍ ကန့်ကွက်မည့်သူမရှိပါက ဤမြေနှင့်အိမ် အရောင်းအဝယ်ကိစ္စအား ဥပဒေနှင့်အညီ ပြီးပြတ်အောင်မြင်သည်အထိ ဆက်လက်ဆောင်ရွက်သွားမည်ဖြစ်ကြောင်း အများသိစေရန် ကြေညာအပ်ပါသည်။ **ဒေါ်ယုမွန်အောင်၏ လွှဲအပ်ညွှန်ကြားချက်အရ-**

ဒေါ်ဝေမာထွေး(LL.B) တရားလွှတ်တော်ရှေ့နေ(စဉ်-၈၉၉၈)
ဖုန်း-၀၉-၄၄၂၉၁၂၂၉၇

ကန့်ကွက်နိုင်ကြောင်းကြေညာခြင်း

ရန်ကုန်တိုင်းဒေသကြီး၊ ဒေါပုံမြို့နယ်၊ မြေတိုင်းရပ်ကွက်အမှတ်(၁)၊ လူနေရပ်ကွက်အမှတ်-ဗမာအေး၊ အေးစေတီလမ်း၊ မြေကွက်အမှတ်(၃၀၈)ပေါ်တွင်ဆောက်လုပ်ထားသော (၂)ခန်းတွဲ (၆)ထပ်တိုက်၏ စတုတ္ထထပ်(၅)လွှာ၊ ဝဲဘက်အခြမ်း၊ အကျယ်အဝန်း(၁၂ခွဲx၅၀)ပေရှိ တိုက်ခန်း၊ ယင်းတိုက်ခန်းနှင့်ပတ်သက်သည့် အကျိုးခံစားခွင့်အရပ်ရပ်တို့ကို ဦးဘထွန်း[၁၂/သကတ(နိုင်)၁၂၆၆၅၂]မှ တရားဝင်ပိုင်ဆိုင်ပြီး လွှဲပြောင်းရောင်းချပိုင်ခွင့်ရှိကြောင်း ဝန်ခံသဖြင့် ကျွန်ုပ်၏မိတ်ဆွေဖြစ်သူများ ဖြစ်ကြသော ဦးကျော်မျိုးသက်[၁၀/သတန(နိုင်)၁၄၈၇၇၀]၊ ဒေါ်ဟေမာမျိုးမြင့်[၁၂/ဗတထ(နိုင်)၀၄၁၉၃၂]တို့မှ အပြီးအပိုင်ဝယ်ယူရန်အတွက်(၁၅-၆-၂၀၂၅)ရက်နေ့တွင် စရန်ငွေ တစ်စိတ်တစ်ဒေသပေးချေရာ ဦးဘထွန်း ၏သားဖြစ်သူ ဦးထွန်းသိန်း[၁၂/သကတ(နိုင်)၁၇၄၁၈၈]မှ လက်ခံရယူထားပြီးဖြစ်သဖြင့် ဤအရောင်းအဝယ်အား ကန့်ကွက်လိုပါက ပိုင်ဆိုင်မှုစာရွက်စာတမ်း မူရင်း(မူရင်း)များနှင့်တကွ ကြေညာပါသည့်နေ့မှစ၍ (၇)ရက်အတွင်း ကျွန်ုပ်ထံသို့လည်းကောင်း၊ ကျွန်ုပ်၏မိတ်ဆွေထံသို့လည်းကောင်း ဆက်သွယ်နိုင်ပါကြောင်းနှင့် ကန့်ကွက်မှုမရှိပါက အရောင်းအဝယ်အား ဥပဒေနှင့်အညီ ပြီးဆုံးသည်အထိ ဆက်လက်ဆောင်ရွက်သွားမည်ဖြစ်ကြောင်း အများသိစေရန် ကြေညာအပ်ပါသည်။

လွှဲအပ်ညွှန်ကြားသူများ	**လွှဲအပ်ညွှန်ကြားချက်အရ**
ဦးကျော်မျိုးသက်၊ ဒေါ်ဟေမာမျိုးမြင့်	**ဒေါ်ယုဇနခင်**
ဖုန်း-၀၉-၇၉၈၄၁၈၃၇၅	**တရားလွှတ်တော်ရှေ့နေ**
	(စဉ်-၁၈၅၂၉)
	Ph:09-250977717

သမီးအဖြစ်မှ အမွေပြတ်စွန့်လွှတ်ကြောင်းကြေညာခြင်း

ပဲခူးတိုင်းဒေသကြီး၊ ကဝမြို့နယ်၊ အလယ်ရွာကျေးရွာအုပ်စု၊ ရစ်ကန်ဘူတာကျေးရွာ နေ (ဘ) ဦးဝင်းနိုင်[၁၂/ဥကတ(နိုင်)၀၇၁၁၅၃]၊ (မိ)ဒေါ်ခင်ထားရီ[၇/ကဝန(နိုင်)၀၁၆၇၀၁]တို့၏သမီး မမျိုးသီရိ သည် မိဘနှစ်ပါး၏ ဆိုဆုံးမမှုကိုနာခံခြင်းမရှိဘဲမိဘများအား အကြိမ်ကြိမ် စိတ်ဆင်းရဲအောင်ပြုလုပ်နေပါသဖြင့် ကြော်ငြာပါသည့်ရက်မှစ၍ အမွေပြတ်စွန့်လွှတ်လိုက်ပါကြောင်းနှင့် နောက်နောင်၎င်းနှင့်ပတ်သက်သည့် ကိစ္စအဝဝကိုမိဘများမှ တာဝန်ယူ ဖြေရှင်းပေးမည်မဟုတ်ကြောင်း ကြေညာအပ်ပါသည်။

(စုံစမ်းမေးမြန်းခြင်းသည်းခံပါ။)

မိဘများ
ဦးဝင်းနိုင်-ဒေါ်ခင်ထားရီ

စွမ်းအင်ဝန်ကြီးဌာန
မြန်မာ့ရေနံဓာတုဗေဒလုပ်ငန်း
အိတ်ဖွင့်တင်ဒါခေါ်ယူခြင်း (၇/၂၀၂၅-၂၀၂၆ ဘဏ္ဍာရေးနှစ်)

၁။ မြန်မာ့ရေနံဓာတုဗေဒလုပ်ငန်းမှ ၂၀၂၅-၂၀၂၆ ဘဏ္ဍာရေးနှစ်အတွက် အောက်ဖော်ပြပါ ပစ္စည်းများအား မြန်မာကျပ်ငွေဖြင့် တင်ဒါခေါ်ဝယ်ယူမည်ဖြစ်ပါသည်-

စဉ်	တင်ဒါအမှတ်	ဝယ်ယူမည့်ပစ္စည်း	အရေအတွက်
၁။	49(LPT) /MPE-HQ/2025-2026	Stationery	2 Items
၂။	4R-R(LPT) /MPE-F4/2025-2026	Spare Parts for Process Air Compressor (K-1301)	1 Lot.
၃။	7R-R(LPT) /MPE-TLN/2025-2026	Spare Parts for CFR Engine (Fuel Research Unit) Major Internal Apparatus	1 Lot.
၄။	9R-R(LPT) /MPE- Mann / 2025-2026	Cooling Tower Fan Blade	6 Nos.
၅။	25R(LPT)/ MPE- MBU /2025-2026	Compressor Turbine Speed Probe	1 No
၆။	26R(LPT) /MPE- MBU / 2025-2026	Spare Parts for IA Compressor (CO-2401 A/B)	1 Lot
၇။	27R(LPT)MPE-F4,F5/2025-2026	Woven Polypropylene Bags (WPP-Bags)	500,000 Bags
၈။	29R(LPT) /MPE-SL/2025-2026	Transformer ပြုပြင်ခြင်းလုပ်ငန်း	1 Lot
၉။	30R(LPT) /MPE-F5/2025-2026	Water Intake Pump(P- 5001) Complete Set with Motor	1 Set
၁၀။	32R(LPT)/ MPE-F5/2025-2026	Demineralized Water Pump (P 5402 A/B) Complete Set without Motor	1 Set
၁၁။	38R(LPT)/MPE-F5/2025-2026	Level Transmitter(1484)	1 No
၁၂။	အဆိုပြုလွှာ-25/MPE-HQ/ 2025-2026	Table & Chair	4 Items
၁၃။	အဆိုပြုလွှာ-26/MPE-F4/ 2025-2026	Conductivity Analyzer (AT-5407)	1 Set
၁၄။	အဆိုပြုလွှာ-27/MPE-F4/ 2025-2026	Conductivity Analyzer (AT-5408)	1 Set
၁၅။	အဆိုပြုလွှာ-28/MPE-F5/ 2025-2026	Conductivity Analyzer (AT-5409)	2 Nos.
၁၆။	အဆိုပြုလွှာ-2R/MPE- MANN/ 2025-2026	UV Spectrophotometer	1 No.
၁၇။	အဆိုပြုလွှာ-3R/MPE- MANN/ 2025-2026	Flexible Oil Hose	3 Nos.
၁၈။	အဆိုပြုလွှာ-4R/MPE- MANN/ 2025-2026	Flexible Water Hose	3 Nos.
၁၉။	အဆိုပြုလွှာ-6R/MPE- F5 / 2025-2026	Portable Water Pump	1 Set

၂။ အိတ်ဖွင့်တင်ဒါပုံစံကို ၁၉ -၆-၂၀၂၅ ရက်နေ့မှစ၍ စွမ်းအင်ဝန်ကြီးဌာန၊ မြန်မာ့ရေနံဓာတုဗေဒလုပ်ငန်း၊ ရုံးအမှတ် (၄၄)(ယာယီရုံး)၊ ဘဏ္ဍာရေးဌာန (နေပြည်တော်)တွင် လာရောက်ဝယ်ယူနိုင်ပြီး တင်ဒါကြော်ငြာအား ဝန်ကြီးဌာန Website (energy.gov.mm) တွင်လည်း ကြော်ငြာထားမည်ဖြစ်ပါသည်။

၃။ အဆိုပါအိတ်ဖွင့်တင်ဒါများကို တင်ဒါပိတ်သည့်နေ့ (၂-၇-၂၀၂၅) ရက်နေ့တွင် (၁၁:၀၀)နာရီ မှ (၁၂: ၀၀) နာရီအတွင်း စီမံရေးဌာန ၊ မြန်မာ့ရေနံဓာတုဗေဒလုပ်ငန်း ၊ ရုံးအမှတ်(၄၄)(ယာယီရုံး)၊ (နေပြည်တော်)သို့ လူကိုယ်တိုင်လာရောက်ပေးသွင်းရန်ဖြစ်ပါသည်။

မြန်မာ့ရေနံဓာတုဗေဒလုပ်ငန်း
ဖုန်း-၀၉-၉၆၃၁၄၅၉၈၈၊ ၀၉-၄၂၀၂၄၁၄၅၃၊ ၀၉-၄၀၁၅၄၆၇၇၀၊ ၀၉-၂၆၄၉၉၂၂၀၉

ကန့်ကွက်နိုင်ပါသည်

ရန်ကုန်မြို့၊ မရမ်းကုန်းမြို့နယ်၊ မြေတိုင်းရပ်ကွက်အမှတ်(၂၈/သမိုင်း)၊ မြေကွက်အမှတ်(၆/c ၇+၁၁/c ၂)/ A၊ အကျယ်အဝန်း(၀.၀၉၅)ဧကအကျယ်ရှိ ဦးအောင်ကြည် အမည်ပေါက်သည့် မြေပိုင်မြေမြေကွက် (အရပ်ခေါ်) ရန်ကုန်မြို့၊ (၆)ရပ်ကွက်၊ အနောက်မေခလမ်းသွယ်(၃)လမ်း၊ အမှတ်(၈A)ဟုခေါ်တွင်သည့်မြေကွက်နှင့် ယင်းမြေကွက်ပေါ်ရှိ အကျိုးခံစားခွင့်အရပ်ရပ်အားလုံးတို့ကို အမည်ပေါက်ပိုင်ဆိုင်ပြီး လွှဲပြောင်းရောင်းချပိုင်ခွင့်ရှိသူဖြစ်ကြောင်းဝန်ခံကတိပြုသူ ဦးအောင်ကြည် (၁၂/မရက(နိုင်)၁၂၆၈၈၀)ထံမှ ကျွန်ုပ်တို့၏မိတ်ဆွေက အပြီးအပိုင်လွှဲပြောင်းဝယ်ယူရန် စရံငွေတစ်ချို့ကို ပေးချေထားပြီးဖြစ်ပါ၍ ကန့်ကွက်လိုပါက ဤကြော်ငြာပါသည့်နေ့မှ(၁၄)ရက်အတွင်း ပိုင်ဆိုင်မှုအထောက်အထားစာရွက်စာတမ်း(မူရင်း)များဖြင့် ကျွန်ုပ်တို့ထံလာရောက်ကန့်ကွက်နိုင်ပါသည်။ ထိုရက်ထက်ကျော်လွန်ပါက အရောင်းအဝယ်ကိစ္စကိုပြီးဆုံးသည်အထိ ဥပဒေနှင့်အညီဆက်လက်ဆောင်ရွက်သွားမည်ဖြစ်ပါသည်။

လွှဲအပ်ညွှန်ကြားချက်အရ -

တရားလွှတ်တော်ရှေ့နေ	အထက်တန်းရှေ့နေ
ဒေါ်မေမြတ်ချိန်	ဒေါ်ဝတ်ရည်ငွေး
LL.B,D.B.L (စဉ်-၁၁၃၁၁)	LL.B,LL.M (စဉ်-၃၆၉၁၇)

ရုံးချုပ် - အမှတ်(၇၀)၊ ပထမထပ်၊ အင်းစိန်လမ်း၊ စံရိပ်ငြိမ်မှတ်တိုင်၊ ကမာရွတ်မြို့နယ်။
☎ - 09-5185534, 09-5173690, 09-5040160, 09-420203960
ရုံးခွဲ - အမှတ်(၂၈၇)၊ ပထမထပ်၊ ရွှေဂုံတိုင်လမ်းမ၊ ငါးထပ်ကြီးဘုရားမှတ်တိုင်၊ ဗဟန်းမြို့နယ်။
☎ - 09-5060940, 09-5185539, 09-450450977, 09-450450907

ကန့်ကွက်လိုက ခိုင်လုံသော မှတ်ပုံတင်စာချုပ်စာတမ်းများ၊ တရားရုံးအထောက်အထားတစ်ရပ်ရပ်ဖြင့် ဤကြော်ငြာပါသည့်နေ့မှစ၍ (၇)ရက်အတွင်း ကန့်ကွက်နိုင်ပါကြောင်းနှင့် ကန့်ကွက်မှုမရှိပါက လုပ်ထုံးလုပ်နည်းအတိုင်းဆက်လက်ဆောင်ရွက်ပေးသွားမည်ဖြစ်ပါသည်။

စဉ်	လျှောက်ထားသူ အမည်	လျှောက်ထားသူ မှတ်ပုံတင်	မြို့နယ်	မြေတိုင်း	မြေကွက်	မြေအမည်ပေါက်	လိပ်စာ	လျှောက်ထားသည့်အကြောင်းအရာ
၁။	ဦးသီဟထွန်း	၁၂/လကန(နိုင်)၁၇၇၅၃၁	မရမ်းကုန်း	၄၅/သမိုင်း	၁/ခ-၁၁၇	ဦးအောင်ဝင်း	၅၈၀၊ ရွှေနှင်းဆီလမ်းနှင့် ရွှေနှင်းဆီ(၅)လမ်းထောင့်၊ (၅)ရပ်ကွက်	အမည်ပြောင်း
၂။	ဦးအောင်ကျော်ဦး+၁	၁၂/သဃက(နိုင်)၀၅၆၅၈၀	ဒဂုံမြောက်	၃၉B	၂၁၂	လင်ချောင်ဝမ်(ခ)ဦးကျော်ဝင်း	၂၁၂၊ အကောက်ခွန်(၇)လမ်း၊ (၃၉B)ရပ်ကွက်	အမည်ပြောင်း
၃။	ဦးတင်အောင်သန်း	၇/တငန(နိုင်)၀၆၂၇၁၈	သဃ်န်းကျွန်း	၂၉/က+ခ၊၃၃/က+ခ(မေခအိမ်ရာ)	၁၁၆	ဒေါ်ခင်မြင့်ဝေ	T-25၊ မေခလမ်း၊ (စခ)ရပ်ကွက်(မေခအိမ်ရာ)၊ သဃ်န်းကျွန်း	အမည်ပြောင်း
၄။	ဦးကျော်ဝင်းအောင်+၁	၁၃/လရန(နိုင်)၁၀၀၁၉၇	လှိုင်သာယာ	စက်မှုဇုန်-၂	၂၄၇/D	ဦးအောင်သန်း	၂၄၇D၊ ဆိပ်ကမ်းသာလမ်းနှင့် လှေအသင်းဝန်ဦးချိန်လမ်းထောင့်၊ စက်မှုဇုန်-၂	အမည်ပြောင်း
၅။	ဒေါ်ငြိမ်းငြိမ်းဝင့်အောင်	၁၂/အစန(နိုင်)၁၈၁၂၃၆	ဗဟန်း	၃၆-အယ်လ်	၁၂၀စီ/၁၁	ဒေါ်ယုယုဝင်း	၁၉၊ ကုက္ကိုင်းရိပ်သာလမ်းသွယ်(အတွင်းလမ်း)၊ ရွှေတောင်ကြား(၂)ရပ်ကွက်	အမည်ပြောင်း
၆။	ဦးလှိုင်ဘွား	၁၂/မဂတ(နိုင်)၀၀၄၅၁၀	ဒဂုံမြောက်	၁၅	၁၁၄၈/ခ	ဦးမဂျစ်ဘိုင်	၁၁၄၈၊ ကန်သာယာ(၁)လမ်း၊ (၁၅)ရပ်ကွက်	ဂရန်ခွဲ
၇။	ဒေါ်ခင်သီတာသင်း+၁	၁၂/ဥကတ(နိုင်)၁၅၄၉၁၀	မြောက်ဥက္ကလာ	၂၁/ရွှေပေါက်ကံ	၁၂/ခ	ဒေါ်ခင်သီတာသင်း+၁	၁၂/ခ၊ ပုဂံလမ်း၊ ၂၁/ရွှေပေါက်ကံရပ်ကွက်	ဂရန်ခွဲ
၈။	ဒေါ်မေစိုးနု(ခ)မမနု	၁၂/လမတ(နိုင်)၀၃၁၂၂၆	ဒဂုံမြောက်	၁၈	၇၂၀/က	ဒေါ်မေစိုးနု၊ဒေါ်သန်းသန်းစိန်	၇၂၀/က၊ မြတ်မင်္ဂလာလမ်း၊ (၁၈)ရပ်ကွက်	ဂရန်ခွဲ
၉။	ဒေါ်သန်းသန်းစိန်	၁၄/ဖပန(နိုင်)၀၂၁၃၃၆	ဒဂုံမြောက်	၁၈	၇၂၀/ခ	ဒေါ်မေစိုးနု၊ဒေါ်သန်းသန်းစိန်	၇၂၀/ခ၊ မြတ်မင်္ဂလာလမ်း၊ (၁၈)ရပ်ကွက်	ဂရန်ခွဲ
၁၀။	ဒေါ်မိုးပွင့်ဖြူဟန်	၁၂/အစန(နိုင်)၂၄၃၃၃၁	ဒဂုံမြောက်	၃၂	၉၃၈/ခ	ဒေါ်ခင်သီတာ၊ဒေါ်အေးအေးသက်၊ ဒေါ်မြင့်မြင့်ကြူ၊ဒေါ်စန်းစန်းရီ၊ ဦးအောင်နိုင်ထက်	၉၃၈/ခ၊ ဦးကြင်ဥ(၁)လမ်း၊ (၃၂)ရပ်ကွက်	ဂရန်ခွဲ
၁၁။	ဒေါ်သိင်္ဂီဆွေ	၁၂/အလန(နိုင်)၀၃၉၉၁၆	ဒဂုံမြောက်	၄၆	၉၂၃	ဒေါ်မိုးမိုး	၉၂၃၊ ဗိုလ်စောဦးလမ်း၊ (၄၆)ရပ်ကွက်	အမည်ပြောင်း
၁၂။	ဒေါ်အေးချစ်ပိုး	၁၂/မရက(နိုင်)၁၅၇၇၃၀	အင်းစိန်	၇-B နံ့သာကုန်း	၃/ခ	ဒေါ်လှခင်စော	၅၊ လမ်းသစ်လမ်း၊ နံ့သာကုန်းရပ်ကွက်၊ အင်းစိန်	အမည်ပြောင်း
၁၃။	ဒေါ်အေးမြတ်မိုး	၁၂/ဥကမ(နိုင်)၁၈၃၈၈၄၁	မြောက်ဥက္ကလာ	၂	၃၄၀/ခ	ဦးမိုးမြင့်+၁	၃၄၀/ခ၊ သုမာလာ(၄)လမ်း၊ (၂)ရပ်ကွက်	အမည်ပြောင်း
၁၄။	ဒေါ်မူမူဆန်း	၁၂/ဥကမ(နိုင်)၁၉၆၅၀၇	မြောက်ဥက္ကလာ	ည	၁၃၅၅/က	ဒေါ်ခင်မာဆွေ	၁၃၅၅/က၊ ဘုမ္မာ(၂)လမ်း၊ (ည)ရပ်ကွက်	အမည်ပြောင်း

ဌာနမှူး(ဒုတိယညွှန်ကြားရေးမှူးချုပ်)၊ မြို့ပြမြေစီမံခန့်ခွဲမှုဌာန၊ ရန်ကုန်မြို့တော်စည်ပင်သာယာရေးကော်မတီ

ဖခင်အမည်မှန်

မွန်ပြည်နယ်၊ ရေးမြို့နယ်၊ အ.လ.က(၃)၊ Grade(8) မှ မိအားပရော၏ ဖခင်အမည်မှန်မှာ ဦးငွေကြည်[၁၀/ခဇန(နိုင်)၀၀၀၇၉၂] ဖြစ်ပါကြောင်း။

ဦးငွေကြည်

ဖခင်အမည်မှန်

မွန်ပြည်နယ်၊ ရေးမြို့နယ်၊ အ.လ.က(၃)၊ Grade(6) မှ မရတနာဆွေ၏ ဖခင်အမည်မှန်မှာ ဦးဗညားနွယ်[၁၀/ခဇန(နိုင်)၀၀၅၀၅၈] ဖြစ်ပါကြောင်း။

ဦးဗညားနွယ်

ဧရာဝတီမျိုးစေ့

ဧရာဝတီမျိုးစေ့ကုမ္ပဏီမှ အဲန်ကေ ၆၂၅ ပြောင်းမျိုး အပင်ပေါက်လုပ်ဆောင်မှုများနှင့် ပတ်သက်၍ အသိပေးကြေညာခြင်း

ဧရာဝတီမျိုးစေ့

ဧရာဝတီမျိုးစေ့ကုမ္ပဏီမှ စပ်မျိုးပြောင်း **NK 625** သည် နှစ်စဉ်နှစ်တိုင်း အပင်ပေါက်ရာခိုင်နှုန်း ပျမ်းမျှ ၉၅% သို့မဟုတ် ၉၅%ထက်မြင့်မားမှုရှိပြီး တောင်သူများ ယုံကြည်စိတ်ချစွာ စိုက်ပျိုးနေသော ပြောင်းမျိုးဖြစ်ပါသည်။

အထွက်ကောင်းခြင်း၊ အပင်ယိုင်လဲမှုခံနိုင်ရည်မြင့်ခြင်းကြောင့်လည်း တောင်သူများမှ နှစ်စဉ်စိုက်ပျိုးနေသောမျိုးဖြစ်ပြီး ဧရာဝတီမျိုးစေ့ကုမ္ပဏီသည် တောင်သူများလက်ဝယ်သို့ ရာသီအချိန်မီ ဖြန့်ဖြူးနိုင်ရန် အမြဲတမ်းကြိုးပမ်းနေပါသည်။

သို့ရာတွင် လွန်ခဲ့သောနှစ် ပြောင်းမျိုးစေ့များတင်သွင်းရာ၌ အချို့သောကြန့်ကြာမှုများကြောင့် အနည်းငယ်သော **NK 625 5kg (Thailand)** မျိုးစေ့များတွင် အပင်ပေါက် သက်ရောက်မှုများ ရှိခဲ့ပြီး သတ်မှတ်ထားသော အပင်ပေါက်ရာခိုင်နှုန်းစံချိန်အောက်ရှိခဲ့ကြောင်း သိရှိခဲ့ရသဖြင့် အောက်ပါဆောင်ရွက်မှုများကို ပြုလုပ်ခဲ့ပါသည်–

- မျိုးစေ့အထုပ်ပေါင်း ၂၅၀ ကျော်မှ မျိုးစေ့များကို ဓာတ်ခွဲခန်းနှင့် ကွင်းစမ်းသပ်မှုများ ပြုလုပ်ခဲ့ပါသည်။
- အများစုမှာ နိုင်ငံတော်မှသတ်မှတ်ထားသော အပင်ပေါက်ရာခိုင်နှုန်းဖြစ်သည့် ၈၅% အထက်ရှိကြောင်း တွေ့ရှိရပါသည်။
- အပင်ပေါက်ရာခိုင်နှုန်း စံချိန်မပြည့်မီသော အောက်ပါမျိုးစေ့အထုပ် (သို့) Lots ၉ ခုအား ချက်ချင်းပြန်လည်သိမ်းယူခဲ့ပြီး အပင်ပေါက်ကောင်းသော မျိုးအိတ်များဖြင့် လဲလှယ်ပေးခဲ့ပါသည်။
  NK 625 – 18864541, 18864542, 18864545, 18864547, 18890440, 18855778, 18855781, 18855782, 18916923
- တောင်သူများ ဆုံးရှုံးမှုအနည်းဆုံးဖြစ်စေရန်အတွက် ကိုယ်စားလှယ်များမှတစ်ဆင့် ငွေအပြည့်ပြန်အမ်းခြင်းနှင့် မျိုးစေ့အိတ်များ အစားထိုးလဲလှယ်ခြင်းများကို ပြုလုပ်ခဲ့ပါသည်။
- လွန်ခဲ့သော(၂)လအတွင်း ကျွန်တော်တို့၏ ကွင်းဆင်းအဖွဲ့များသည် နိုင်ငံတစ်ဝန်းရှိ တောင်သူ ၃၀၀၀ ကျော်၊ မျိုးစေ့ဖြန့်ဖြူးသူ(၃၀)ကျော်နှင့် ကိုယ်တိုင်တွေ့ဆုံကာ ဖြစ်ပေါ်လျက်ရှိသော ကိစ္စအတွက် စိတ်ကျေနပ်မှုရရှိစေရန် ဆောင်ရွက်ခဲ့ပါသည်။
- ကျွန်တော်များအနေဖြင့် ယခုကိစ္စရပ်နှင့်ပတ်သက်ပြီး ဖြန့်ဖြူးထားသောမျိုးစေ့များအတွက် အပြည့်အဝဖြေရှင်းနေပါကြောင်းကိုလည်း အသိပေးပါသည်။

မိမိတွင်ရှိသော**NK 625 5kg** မျိုးစေ့ထုပ်များကို ပြန်လည်ပေးအပ်လိုပါက ဝယ်ယူခဲ့သောဆိုင်မှတစ်ဆင့် (သို့မဟုတ်) ကုမ္ပဏီထံသို့ တိုက်ရိုက်ဆက်သွယ်နိုင်ပါသည်။ ၅ကီလို တစ်အိတ်လျှင် = ၁၆၅,၀၀၀ ကျပ် အပြည့်အဝပြန်လည်ပေးအပ်သွားပါမည်။ မိမိစိုက်ပျိုးထားရှိသည့်မျိုးစေ့များ၏ အပင်ပေါက်နှုန်းနှင့်စပ်လျဉ်း၍ အကြံဉာဏ်ရယူဆွေးနွေးလိုပါကလည်း ကိုယ်စားလှယ်ဆိုင်မှ တစ်ဆင့်ဖြစ်စေ၊ ကုမ္ပဏီထံသို့ဖြစ်စေ ဆက်သွယ် မေးမြန်းနိုင်ပါသည်။

တောင်သူများအနေဖြင့် မိမိတို့ဝယ်ယူခဲ့သော ပြောင်းမျိုးစေ့ဈေးနှုန်းနှင့် ကုမ္ပဏီမှပြန်လည်ဝယ်ယူသော ၁၆၅,၀၀၀ ကျပ်ကြား ကွာဟမှုတစ်စုံတစ်ရာရှိပါက မိမိဝယ်ယူခဲ့သော ဆိုင်များတွင် ညှိနှိုင်းဆောင်ရွက်ပေးကြပါရန် ပန်ကြားအပ်ပါသည်။

ဆက်သွယ်ရန်
- နီးစပ်ရာကိုယ်စားလှယ်ဆိုင်
- ရှမ်း(တောင်) : ၀၉–၇၅၀၂၁၁၆၈၇
- ရှမ်း(မြောက်) : ၀၉–၇၅၀၂၁၁၆၈၈
- info@ayeyarwaddyseeds.com

ယခုကိစ္စရပ်ဖြစ်စဉ်တစ်လျှောက်လုံးတွင် နားလည်မှု၊ ယုံကြည်မှုဖြင့် ပူးပေါင်းဆောင်ရွက်ပေးခဲ့ကြသော ကိုယ်စားလှယ်များနှင့် တောင်သူများအားလုံးကို အထူးကျေးဇူးတင်ရှိပါသည်။

မြန်မာ့ဩဘာလုပ်ငန်းစု၏ တစ်စိတ်တစ်ပိုင်းဖြစ်သော ဧရာဝတီမျိုးစေ့ကုမ္ပဏီအနေဖြင့် ပွင့်လင်းမြင်သာမှုနှင့်အတူ ကောင်းမွန်သော အရည်အသွေးများဖြင့် မြန်မာ့စိုက်ပျိုးရေးအသိုက်အဝန်း ရေရှည်အောင်မြင်မှုအတွက် ဆက်လက်ဆောင်ရွက်လျက်ရှိပါသည်။

ယုံကြည်ရသောမျိုးစေ့၊ ထက်မြက်သောစွမ်းဆောင်ရည်

အောက်ဖော်ပြပါ ပုဂ္ဂိုလ်မှ အဆောက်အအုံဆောက်လုပ်ခွင့်ရရှိရန်လျှောက်ထားလာသည့်အတွက် ကန့်ကွက်လိုပါက နိုင်လုံသောပိုင်ဆိုင်မှုအထောက်အထား စာရွက်စာတမ်းများနှင့်တကွ ကြေညာချက်ပါရှိသည့်ရက်မှစ၍ ရက်ပေါင်း (၁၅)ရက်အတွင်း ဤဌာနသို့လျှောက်ထားကန့်ကွက်နိုင်ကြောင်း အသိပေးကြေညာအပ်ပါသည်-

စဉ်	အမည်	မှတ်ပုံတင်	လိပ်စာ	မြေတိုင်း	မြေကွက်	မြေအမည်ပေါက်
၁	ဦးဝင်းကြိုင်+၁	၁၂/အလန(နိုင်)၀၂၃၆၃၆	၂၃၀၊ ကံ့ကော်ရိပ်သာ(၂)လမ်း၊ ဇေကမ္ဘာဥယျာဉ်မြို့တော်၊ ကံ့ကော်ရိပ်သာ(၁)ရပ်ကွက်၊ မင်္ဂလာဒုံ	၃/ကံ့ကော်ရိပ်သာ(၁)	၂၃၀	ဇေကမ္ဘာကုမ္ပဏီလီမိတက်

အင်ဂျင်နီယာဌာန(အဆောက်အအုံ)၊ ရန်ကုန်မြို့တော်စည်ပင်သာယာရေးကော်မတီ

ကန့်ကွက်နိုင်ပါကြောင်း အများသိစေရန်ကြေညာခြင်း

ရန်ကုန်မြို့၊ အမှတ်(၉၃)၊ ရတနာလမ်း၊ (၆၇/B) ရပ်ကွက်၊ ဒဂုံမြို့သစ်(ဆိပ်ကမ်း)မြို့နယ်ဟုခေါ်တွင်သည့် မြေတိုင်းရပ်ကွက်အမှတ်(၆၇/B)၊ မြေကွက်အမှတ် (၉၃)၊ ဧရိယာ (၀.၂၅၂)ဧကအကျယ်အဝန်းရှိ နှစ်(၆၀)ဂရန်မြေကွက်သည် ဦးဘီစွာနပ် [၁၃/လရန(နိုင်)၁၂၃၁၄၇] အမည်ပေါက် ပိုင်ဆိုင် အကျိုးခံစားလျက်ရှိပြီး အဆိုပါမြေကွက်နှင့် ယင်းမြေကွက်ပေါ်ရှိ အကျိုးခံစားခွင့်အရပ်ရပ်ကို ၎င်းမှ ရောင်းချပိုင်ခွင့်ရှိကြောင်းဝန်ခံကတိပြုလျက် အပြီးအပိုင်ရောင်းချရန် ကမ်းလှမ်းလာသည့်အလျောက် ကျွန်ုပ်တို့၏မိတ်ဆွေက အပြီးအပိုင်ဝယ်ယူရန်အတွက် ရောင်းဖိုးငွေ၏ တစ်စိတ်တစ်ဒေသကို စရန်ငွေအဖြစ် ပေးချေထားပြီးဖြစ်ပါသည်။ အဆိုပါအရောင်းအဝယ်ကိစ္စနှင့်ပတ်သက်၍ ကန့်ကွက်လိုပါက ကျွန်ုပ်တို့ထံသို့ ပိုင်ဆိုင်ကြောင်း အထောက်အထားခိုင်လုံစွာဖြင့် (၁၄)ရက်အတွင်း ကန့်ကွက်နိုင်ပါသည်။ ကန့်ကွက်မည့်သူမရှိပါက အရောင်းအဝယ်ကို ဥပဒေနှင့်အညီ ဆက်လက်ဆောင်ရွက်သွားမည်ဖြစ်ကြောင်း အများသိစေရန် ကြေညာအပ်ပါသည်။

လွှဲအပ်ညွှန်ကြားချက်အရ –

ဦးလှဝေ (စဉ်–၇၁၂၄) ဒေါ်ဘီဘီသိန်း(ခ)ဒေါ်ဘေဘီ(စဉ်–၈၇၉၁)

တရားလွှတ်တော်ရှေ့နေများ

အမှတ် (၆၀)၊ ပထမထပ်၊ မဟာဗန္ဓုလပန်းခြံလမ်း၊ ကျောက်တံတားမြို့နယ်၊ ရန်ကုန်မြို့။ ဖုန်း–၀၉–၇၇၅၁၄၄၄၀၁၊ ၀၉–၇၇၅၁၄၄၄၀၂

ကန့်ကွက်နိုင်ကြောင်းကြေညာခြင်း

ရန်ကုန်မြို့၊ တောင်ဥက္ကလာပမြို့နယ်၊ (၁၂)ရပ်ကွက်၊ မာဃလမ်း၊ အမှတ်(၇၃၆/ခ)၊ (၁)ခန်းတွဲ၊ (၆)ထပ်တိုက်၏ မြေညီထပ်၊ (၁၇x၅၄)ပေရှိ တိုက်ခန်းနှင့် ယင်းတိုက်ခန်းပေါ်ရှိ အကျိုးခံစားခွင့်အရပ်ရပ်အားလုံးတို့ကို လက်ရှိထားပိုင်ဆိုင်၍ တရားဝင်လွှဲပြောင်းရောင်းချခွင့်ရှိသူ ဦးကျော်စွာထွန်း [၁၄/ဟသန(နိုင်)၀၀၃၉၆၅] ထံမှ ကျွန်ုပ်၏မိတ်ဆွေ ဒေါ်ကေသီနွယ် [၁၄/မမက(နိုင်)၁၆၁၉၇၇]က အပြီးအပိုင်ဝယ်ယူရန် တိုက်ခန်းတန်ဖိုး၏ တစ်စိတ်တစ်ဒေသအား ပေးချေထားပြီးဖြစ်ပါသည်။ ကန့်ကွက်လိုသူများရှိပါက ခိုင်လုံသော တရားဝင်စာရွက်စာတမ်းမူရင်းများနှင့်အတူတကွ ကျွန်ုပ်ထံသို့ ယနေ့သတင်းစာကြေညာသည့်နေ့မှ (၇)ရက်အတွင်း လာရောက်ကန့်ကွက်နိုင်ပါသည်။ သတ်မှတ်ရက်ကျော်လွန်ပါက တိုက်ခန်းအရောင်းအဝယ်ကို ဥပဒေနှင့်အညီ ဆက်လက်ဆောင်ရွက်သွားမည်ဖြစ်ကြောင်း ကြေညာအပ်ပါသည်။

လွှဲအပ်ညွှန်ကြားချက်အရ–

ဦးဉာဏ်မင်းထက် (LL.B, DIPL) ဒေါ်ယုဇနံကို (LL.B)

အထက်တန်းရှေ့နေ(စဉ်–၅၂၃၁၂) အထက်တန်းရှေ့နေ(စဉ်–၅၂၇၄၆)

အမှတ်(၂၈၀/က)၊ ညီညွတ်ရေးလမ်း၊ (၃၈)ရပ်ကွက်၊ မြောက်ဒဂုံမြို့နယ်။

ဖုန်း–၀၉–၉၇၇၁၂၈၁၃၈၊ ၀၉–၄၂၀၀၉၉၄၆၄

အများသိစေရန်ကြေညာခြင်း

ရန်ကုန်တိုင်းဒေသကြီး၊ ရန်ကုန်မြောက်ပိုင်းခရိုင်၊ လှည်းကူးမြို့နယ်၊ ကလီထော်အနောက်(၉၆၃)၊ ကျောက္ကဒင်ကွင်း၊ ရှာမြေ(၁.၄၀)ဧကနှင့် ပတ်သက်၍ ရန်ကုန်တိုင်းဒေသကြီး၊ လှည်းကူးမြို့နယ်၊ မြို့နယ်မြေစာရင်းဦးစီးဌာနမှ ခွင့်ပြုမိန့်အမှတ်–၂၀၁၂–၀၁၁၀၄၁၉ ဖြင့် (၂၄–၃–၂၀၁၄) ရက်နေ့တွင် မြေစာရင်းပုံစံ(၁၀၅)ကို **ဦးသန်းဝင်း [၁၂/မဂဒ(နိုင်)၁၂၅၅၅၄]** အမည်ဖြင့် ထုတ်ပေးခဲ့ပါသည်။ ယခုအခါ အဆိုပါမြေစာရင်းပုံစံ(၁၀၅)မူရင်းမှာ ပျောက်ဆုံးသွားပါသဖြင့် တွေ့ရှိပါကထိုက်တန်စွာ ကျေးဇူးဆပ်သွားပါမည်ဖြစ်ကြောင်း အများသိစေအပ်ပါသည်။

ဦးသန်းဝင်း [၁၂/မဂဒ(နိုင်)၁၂၅၅၅၄] ၏ လွှဲအပ်ညွှန်ကြားချက်အရ

ဦးသိန်းနိုင် ဒေါ်ဇင်မာမင်း

အထက်တန်းရှေ့နေ တရားလွှတ်တော်ရှေ့နေ

(စဉ်–၅၄၂၇၈) (စဉ်–၉၃၀၄)

အမှတ်(၁၇၉)၊ ခိုင်ရွှေဝါ (ဗဟိုလမ်း)၊ (၁)ရပ်ကွက်၊ ကမာရွတ်မြို့နယ်၊ ရန်ကုန်တိုင်းဒေသကြီး။

Ph:09–254878710, 09–254878711

အမှားပြင်ဆင် ဖြည့်စွက်ဖတ်ရှုပါရန်

(၅–၆–၂၀၂၅) ရက်စွဲပါ ကြေးမုံသတင်းစာ၊ စာမျက်နှာ(၂၉)ပါ တရားလွှတ်တော်ရှေ့နေ ဒေါ်ယုဇနခင်၏ ကန့်ကွက်နိုင်ကြောင်းကြေညာခြင်းတွင် ဦးစစ်နိုင်လင်းအစား ဦးဇင်နိုင်လင်းဟုပြင်ဆင်ဖတ်ရှုပါရန်နှင့် မြေကွက်အမှတ်(၂၀၆)ဟု ဖြည့်စွက်ဖတ်ရှုပေးပါရန်။

ကန့်ကွက်နိုင်ကြောင်း ကြော်ငြာ

မြောက်ဥက္ကလာပမြို့နယ်၊ မြေတိုင်းရပ်ကွက်အမှတ်–၄ ဝေဘာဂီ၊ မြေကွက်အမှတ်–၅၅၊ ၂၄၉၃.၇၅ စ/ပေ၊ မြေကွက်တည်နေရာအမှတ်(၅၅)၊ မြို့ပတ်လမ်း၊ ၄ ဝေဘာဂီရပ်ကွက်၊ ဦးမြင့်ဦး (MMN–536793) အမည်ပေါက် နှစ်(၆၀)ဂရန်မြေအား မြေအမည်ပေါက် ဦးမြင့်ဦး(ခင်ပွန်း)သည် (၃–၁–၂၀၁၁)ရက်နေ့တွင် ကွယ်လွန် ခဲ့သဖြင့် ၎င်း၏ဇနီးဖြစ်သူ ဒေါ်ဝင်းကြည် [၁၂/သဃက(နိုင်)၀၁၂၀၉၉]မှ တရားဝင်အမွေဆက်ခံပိုင်ဆိုင်သည့် တစ်ဦးတည်းသော ဇနီးတော်စပ်ကြောင်း၊ မိမိမှလွဲ၍ အခြားသောအမွေဆက်ခံခွင့်ရှိသူ တစ်ဦးတစ်ယောက်မျှ မရှိသည်မှာ မှန်ကန်ကြောင်း ကျမ်းကျိန်လွှာအမှတ် –၄/၂၅/၂၀၂၅၊ ၁–၄–၂၀၂၅၊ ထောက်ခံကျမ်းကျိန် (၂)စောင်၊ သေစာရင်း၊ အိမ်ထောင်စုစာရင်း၊ နိုင်ငံသားစိစစ်ရေးကတ်၊ ဂရန်မူရင်းတို့တင်ပြ၍ အမွေဆက်ခံပိုင်ဆိုင်ကြောင်းစာချုပ် ချုပ်ဆိုရန် မြေပုံကူးတင်ပြ၍ လျှောက်ထားလာရာ တရားဝင်ခိုင်လုံသောအထောက်အထားများဖြင့် ဤကြော်ငြာပါသည့်နေ့မှစ၍ (၇)ရက်အတွင်း ကန့်ကွက်နိုင်ပါကြောင်းနှင့် ကန့်ကွက်မှုမရှိပါက လုပ်ထုံးလုပ်နည်းအတိုင်း ဆက်လက်ဆောင်ရွက်ပေးမည်ဖြစ်ပါကြောင်း အသိပေးကြေညာအပ်ပါသည်။

ဌာနမှူး

(ဒုတိယညွှန်ကြားရေးမှူးချုပ်)

မြို့ပြမြေစီမံခန့်ခွဲမှုဌာန

ရန်ကုန်မြို့တော်စည်ပင်သာယာရေးကော်မတီ

ကန့်ကွက်လိုက နိုင်လုံသော မှတ်ပုံတင်စာချုပ်စာတမ်းများ၊ တရားရုံးအထောက်အထားတစ်ရပ်ရပ်ဖြင့် ဤကြော်ငြာပါသည့်နေ့မှစ၍ (၇)ရက်အတွင်း ကန့်ကွက်နိုင်ပါကြောင်းနှင့် ကန့်ကွက်မှုမရှိပါက လုပ်ထုံးလုပ်နည်းအတိုင်းဆက်လက်ဆောင်ရွက်ပေးသွားမည်ဖြစ်ပါသည်။

စဉ်	လျှောက်ထားသူ		လျှောက်ထားသည့်					လျှောက်ထားသည့်
	အမည်	မှတ်ပုံတင်	မြို့နယ်	မြေတိုင်း	မြေကွက်	မြေအမည်ပေါက်	လိပ်စာ	အကြောင်းအရာ
၁။	ဒေါ်ကြည်ဇာဝင်း+၁	၁၂/တမန(နိုင်)၀၉၉၂၉၅	ကမာရွတ်	၃၆စီ	၂၄အိပ်ချ်	ဦးကံထွန်းကြည်+၃	၆၈/E၊ အင်းယားလမ်း၊ (၁၀)ရပ်ကွက်	အမည်ပြောင်း
၂။	ဒေါ်စမ်းစမ်းလွင်+၁	၁၂/အစန(နိုင်)၀၇၁၂၃၃	လှိုင်သာယာ	သကမ–၆	၅/က+ခ	ဒေါ်စမ်းစမ်းလွင်+၂	၅(က+ခ)၊ စစ်တွေလမ်း၊ (၁၃)ရပ်ကွက်	အမည်ပြောင်း
၃။	ဒေါ်ကျင်ယုံ	၁၂/လမန(နိုင်)၀၆၂၈၈၈	လှိုင်	၃၂	၁/၄(၁–ခ)	ဦးမြ	၄၉၉၊ ဓမ္မာရုံလမ်း၊ (၁၀)ရပ်ကွက်	အမည်ပြောင်း
၄။	ဒေါ်နုဝေလှိုင်	၉/ခအဇ(နိုင်)၀၀၂၃၈၀	မြောက်ဥက္ကလာ	ည	၅၆/၃–က	ဒေါ်တင်တင်ငွေး+၁	၅၆/၃–က၊ ရော(၇)လမ်း၊ (ည)ရပ်ကွက်	အမည်ပြောင်း
၅။	ဒေါ်မိုးမိုးထွန်း	၈/တတက(နိုင်)၁၄၀၀၉၅	ရွှေပြည်သာ	၄၂/ကဇီးကုန်း	၁၉၄/က	ဒေါ်အုန်းမြင့်	၁၉၄/က၊ ပိတောက်မြိုင်လမ်း၊ ဇီးကုန်း(၁)ရပ်ကွက်	အမည်ပြောင်း
၆။	ဦးခင်မောင်မြင့်	၉/ညဥန(နိုင်)၀၀၁၇၉၆	ကမာရွတ်	၈၀	၃ဘီ/၂–ခ–၂	ဦးဟန်စိန်+၃	၁၄/၁၁၊ ဦးလော်ခြံလမ်း၊ (၃)ရပ်ကွက်	အမည်ပြောင်း
၇။	ဦးသိန်းဇော်+၁	၁၂/အစန(နိုင်)၀၃၉၈၇၃	ရွှေပြည်သာ	၃၃	၁၀၇၉	ဒေါ်ဆွေဆွေခိုင်+၁	၁၀၇၉၊ သီရိမင်္ဂလာလမ်း၊ (၅)ရပ်ကွက်	မြေပုံကူး(မြေကွက်ခွဲ)+မြေတိုင်း
၈။	ဦးကျော်ဇင်	၁၂/သဃက(နိုင်)၀၃၅၇၉၁	တောင်ဥက္ကလာ	၁၁	၄၀၆/က	ဦးဟန်မျိုးထက်	၄၀၆/က၊ (၉)လမ်း၊ (၁၁)ရပ်ကွက်	အမည်ပြောင်း
၉။	ဦးစန်းနိုင်	၁၄/ပတန(နိုင်)၀၅၈၅၃၂	လှိုင်သာယာ	သကတ–၁၀	၃၆၄(ခ)	ဒေါ်သန်းသန်းစု	၃၆၄(ခ)၊ သပြေလမ်း၊ ဒိုင်စုကျေးရွာ	အမည်ပြောင်း
၁၀။	ဦးအောင်မျိုးဇော်	၁၂/ပဘတ(ဧည့်)၀၀၀၃၅၄	မရမ်းကုန်း	၂၆+၂၇ သမိုင်းကုန်းမြင့်ရိပ်သာ	၃၄/၁	ဒေါ်ငြိမ်းငြိမ်းအေး	၃၇၊ သီရိမင်္ဂလာလမ်း၊ (၆)ရပ်ကွက်	အမည်ပြောင်း
၁၁။	ဒေါ်ငွေးငွေးမြင့်+၆	၈/ရနခ(နိုင်)၀၂၅၅၈၄	ဗဟန်း	၃၅စီ	၁၂၉၉	ဒေါ်မမကြီး	၃၅၊ မင်္ဂလာသိဒ္ဓိလမ်း၊ ဆရာစံတောင်ရပ်ကွက်	အမည်ပြောင်း
၁၂။	ဒေါ်ငွေးငွေးမြင့်+၇	၈/ရနခ(နိုင်)၀၂၅၅၈၄	ဗဟန်း	၃၅စီ	၁၂၉၈	ဦးလွန်းမောင်+၁	၃၃၊ မင်္ဂလာသိဒ္ဓိလမ်း၊ ဆရာစံတောင်ရပ်ကွက်	အမည်ပြောင်း
၁၃။	ဒေါ်ယုဝေသင်း	၁၂/တမန(နိုင်)၁၀၉၂၁၃	တာမွေ	၃၄HI	၄၈	ဒေါ်မိမိ	၄၈၊ စက်မှု(၂)လမ်း၊ မေတ္တာညွှန့်ရပ်ကွက်	အမည်ပြောင်း
၁၄။	ဒေါ်ကေခိုင်ယု	၁၂/တမန(နိုင်)၁၁၃၇၄၅	တာမွေ	၃၄HI	၄၉/B	ဦးရွှေထွန်း	၄၉/B၊ စက်မှု(၂)လမ်း၊ မေတ္တာညွှန့်ရပ်ကွက်	အမည်ပြောင်း
၁၅။	ဦးကိုကို	၁၂/ဥကတ(နိုင်)၀၈၆၄၁၆	တောင်ဥက္ကလာ	၁၀	၈၈/ခ	ဦးကျော်ဝင်း	၈၈/ခ၊ ဇေယျာလမ်း၊ (၁၀)ရပ်ကွက်	အမည်ပြောင်း
၁၆။	ဒေါ်ခင်ဝင်း+၁	၁၂/ဗဟန(နိုင်)၁၀၄၇၆၀	ဒဂုံဆိပ်ကမ်း	စက်မှုဇုန်–၁	၁၄၃	ဦးမောင်သိန်း	၁၄၃၊ ဦးထွန်းညိုလမ်း၊ စက်မှုဇုန်(၁)ရပ်ကွက်	အမည်ပြောင်း
၁၇။	ဒေါ်သွယ်သွယ်အေး	၁၂/ဥကတ(နိုင်)၀၅၀၅၃၉	တောင်ဥက္ကလာ	၆	၄၃၇/A	ဒေါ်သွယ်သွယ်အေး	၄၃၇/A၊ အင်းဝ(၇)လမ်း၊ (၆)ရပ်ကွက်	ဂရန်သစ်
၁၈။	ဒေါ်ဇင်မွန်ဖြိုး	၆/ပလန(နိုင်)၀၄၀၄၅၉	ဒဂုံမြောက်	၃၂	၁၃၄၃/က	ဒေါ်ခင်ခင်ဦး	၁၃၄၃/က၊ ပြည်သာယာ(၄)လမ်း၊ (၃၂)ရပ်ကွက်	ဂရန်ခွဲ

ဌာနမှူး(ဒုတိယညွှန်ကြားရေးမှူးချုပ်)၊ မြို့ပြမြေစီမံခန့်ခွဲမှုဌာန၊ ရန်ကုန်မြို့တော်စည်ပင်သာယာရေးကော်မတီ

အများသိစေရန်ကြေညာခြင်း

ရန်ကုန်တိုင်းဒေသကြီး၊ မြောက်ဥက္ကလာပမြို့နယ်၊ ၈ျ-ရပ်ကွက်၊ စက္ကဝတ်(၄)လမ်း၊ မြေတိုင်းရပ်ကွက်အမှတ်-စျ၊ မြေကွက်အမှတ် - ၂၀၀(၁/၂)၊ အကျယ်အဝန်း (၂၀ပေx၆၀ပေ)ရှိ ဒေါ်လှသွယ်အမည်ပေါက် နှစ်(၆၀)မြေငှားဂရန်အနက်မှ တရားဝင်မခွဲစိတ်ရသေးသော ရန်ကုန်တိုင်းဒေသကြီး၊ မြောက်ဥက္ကလာပမြို့နယ်၊ စျ - ရပ်ကွက်၊ စက္ကဝတ်(၄)လမ်း၊ မြေတိုင်းရပ်ကွက်အမှတ်-စျ၊ မြေကွက်အမှတ် - ၂၀၀(၁/၂)၊ အကျယ်အဝန်း (၁၀ပေx၆၀ပေ)ရှိ မြေကွက်အပါအဝင် အကျိုးခံစားခွင့်အရပ်ရပ်ကို လက်ရှိထားပိုင်ဆိုင် ရောင်းချပိုင်ခွင့်ရှိသူ ဒေါ်နန္ဒာစုလှိုင်[၁၂/စခန(နိုင်)၀၄၉၁၄၉]ထံမှ ကျွန်ုပ်၏မိတ်ဆွေက (၁၅-၆-၂၀၂၅)ရက်နေ့စွဲပါ နှစ်ဦးသဘောတူ အိမ်ခြံမြေအရောင်းအဝယ် စရန်ပေးကတိစာချုပ်ဖြင့် အပြီးအပိုင်ဝယ်ယူရန်အတွက် ရောင်းဖိုးငွေ၏တစ်စိတ်တစ်ဒေသကို ပေးချေထားပြီးဖြစ်ပါသည်။ သို့ပါ၍ အဆိုပါ အရောင်းအဝယ်ကိစ္စအား ကန့်ကွက်လိုသူများရှိပါက ခိုင်လုံသော စာရွက်စာတမ်း အထောက်အထားများနှင့်အတူ ယနေ့မှစ၍ (၁၄)ရက်အတွင်း ကျွန်ုပ်ထံသို့ လာရောက်ကန့်ကွက်နိုင်ပါသည်။ အကယ်၍ သတ်မှတ်ရက်ကျော်လွန်သည်အထိ ကန့်ကွက်မည့်သူမရှိပါက အရောင်းအဝယ်ကိစ္စအား ဥပဒေနှင့်အညီ ဆက်လက်ဆောင်ရွက်သွားမည်ဖြစ်ကြောင်း အသိပေးကြေညာအပ်ပါသည်။

ညွှန်ကြားချက်အရ
ဦးဟန်ဇော်လင်း LL.B, D.B.L, D.I.P.L
တရားလွှတ်တော်ရှေ့နေ (စဉ်-၁၃၆၆၁) (၂၄-၁၀-၂၀၁၇)
အမှတ်၈၃/၁၃၊ ပန်းဆိုးတန်းလမ်း၊ ကျောက်တံတားမြို့နယ်၊ ရန်ကုန်မြို့။
Ph-၀၉-၇၈၉၄၈၉၉၂၀

“ကန့်ကွက်နိုင်ကြောင်းအများသိစေရန် ကြေညာခြင်း”

ရန်ကုန်တိုင်းဒေသကြီး၊ လှည်းကူးခရိုင်၊ လှည်းကူးမြို့နယ်၊ အင်းတိုင်ကျေးရွာ၊ ဇေယျာမြင့်(၂)လမ်း၊ ကွင်းအမှတ်(၁၀၆၃)၊ အင်းတိုင်ကွင်း၊ ဦးပိုင်အမှတ်(၂၅၃/၅၉)၊ ဧရိယာ(၄၀x၆၀)ပေရှိ မြေနှင့် ယင်းမြေပေါ်၌ ဆောက်လုပ်ထားသော နေအိမ်အပါအဝင် ယင်းမြေ၏ အကျိုးခံစားခွင့်အရပ်ရပ်အားလုံးတို့အား တရားဝင်ပိုင်ဆိုင်၍ ရောင်းချပိုင်ခွင့်ရှိသူဖြစ်ကြောင်း အဆိုပြုသူ ဒေါ်နန်းစော [၁၃/တမန(နိုင်)၀၀၂၁၄၄]ထံမှ ကျွန်ုပ်၏မိတ်ဆွေဖြစ်သူ ဒေါ်သန္တာမိုး [၁၂/လကန(နိုင်)၁၇၅၁၇၀]က အပိုင်ဝယ်ယူရန်အတွက် အရောင်းအဝယ်ပြုလုပ်သော တန်ဖိုးငွေ၏ တစ်စိတ်တစ်ဒေသကို စရန်ငွေအဖြစ်ပေးချေထားပြီးဖြစ်ပါသည်။ အရောင်းအဝယ်ပြုလုပ်မှုကို အကျိုးသက်ဆိုင်သဖြင့် ကန့်ကွက်လိုပါက ဤသတင်းစာကြော်ငြာပါသည့်ရက်မှစ၍ (၇)ရက်အတွင်း ခိုင်လုံသောအထောက်အထား စာရွက်စာတမ်းမူရင်းများနှင့်တကွ ကျွန်ုပ်တို့ထံသို့ လူကိုယ်တိုင် လာရောက်ကန့်ကွက်နိုင်ပါသည်။ သတ်မှတ်ရက်အတွင်း ကန့်ကွက်မည့်သူမရှိပါက အရောင်းအဝယ်ကို ဥပဒေနှင့်အညီ ဆက်လက်ဆောင်ရွက်သွားမည်ဖြစ်ကြောင်း အများသိစေရန် ကြေညာအပ်ပါသည်။

ဒေါ်သန္တာမိုး၏ လွှဲအပ်ညွှန်ကြားချက်အရ -
ဦးဇော်မင်းနိုင် (LL.B) အထက်တန်းရှေ့နေ (စဉ်-၅၄၅၀၃)
ရိပ်သာ(၂)လမ်း၊ သာသနာ့ရိပ်သာရပ်ကွက်၊ လှည်းကူးမြို့။
ဖုန်း-၀၉-၄၂၀၀၉၅၂၄၀

ကန့်ကွက်နိုင်ကြောင်း အများသိစေရန်ကြေညာခြင်း

ရန်ကုန်တိုင်းဒေသကြီး၊ ဒဂုံမြို့သစ်(အရှေ့ပိုင်း)မြို့နယ်၊ မြေတိုင်း(၁၅၇)ရပ်ကွက်၊ မြေကွက်အမှတ်(၁၀၃၃)၊ အကျယ်အဝန်း (၄၀'x၆၀')၊ ဧရိယာ(၀.၀၅၅)ဧကရှိ ဦးမျိုးသိန်းအမည်ပေါက် ပါမစ်မူရင်းမြေကွက်နှင့် ယင်းမြေကွက်ပေါ်ရှိ အကျိုးခံစားခွင့်အရပ်ရပ်အားလုံးတို့ကို မိမိတရားဝင်ပိုင်ဆိုင်ရောင်းချခွင့်ရှိပြီး ပိုင်ဆိုင်မှုအရှုပ်အရှင်းကင်းရှင်းကြောင်း ကတိပြုရောင်းချသူ ဦးလှငွေး[၁၄/ဟသတ(နိုင်)၀၆၇၈၉၃]ထံမှ အပြီးအပိုင်ဝယ်ယူနိုင်ရန်အတွက် ကျွန်ုပ်၏မိတ်ဆွေဖြစ်သူက ရောင်းဖိုးငွေ၏ တစ်စိတ်တစ်ဒေသကို စရန်ငွေအဖြစ် ပေးချေထားပြီးဖြစ်ပါသည်။ ပိုင်ဆိုင်မှုနှင့်ပတ်သက်ပြီး ရောင်းချခွင့်မရှိကြောင်း ကန့်ကွက်လိုပါက ပိုင်ဆိုင်မှုစာချုပ်စာတမ်းများ၊ မူရင်းများတင်ပြပြီး ဤကြော်ငြာပါသည့်နေ့မှစ၍ (၇)ရက်အတွင်း လူကိုယ်တိုင်လာရောက်ကန့်ကွက်နိုင်ပါသည်။ သတ်မှတ်ရက်အတွင်း ကန့်ကွက်မည့်သူမရှိပါက ဤအရောင်းအဝယ်ကို ဥပဒေနှင့်အညီ ဆက်လက်ဆောင်ရွက်သွားမည်ဖြစ်ကြောင်း အများသိစေရန် ကြေညာအပ်ပါသည်။

လွှဲအပ်ညွှန်ကြားချက်အရ
ဒေါ်သက်ထားဆို (LL.B, D.I.L, Dip in Eng)
အထက်တန်းရှေ့နေ (စဉ်-၄၂၈၉၉)
ဖုန်း-09-972734996, 09-881181988
အမှတ်(၂၇/မြေညီ)၊ မာလာမြိုင်(၇)လမ်း၊ (၁၆)ရပ်ကွက်၊ လှိုင်မြို့နယ်။

ကန့်ကွက်နိုင်ကြောင်း အများသိစေရန်ကြေညာခြင်း

ရန်ကုန်တိုင်းဒေသကြီး၊ ဒဂုံမြို့သစ်(မြောက်ပိုင်း)မြို့နယ်၊ မြေတိုင်း(၄၁)ရပ်ကွက်၊ စံပယ်လမ်း၊ မြေကွက်အမှတ်(၉၃၂)၊ အကျယ်အဝန်း (၄၀'x၆၀')၊ ဧရိယာ(၀.၀၅၅)ဧကရှိ နှစ်(၆၀)ဂရန်မြေကွက်နှင့် ယင်းမြေကွက်ပေါ်ရှိ အကျိုးခံစားခွင့်အရပ်ရပ်အားလုံးတို့ကို မိမိတရားဝင် ပိုင်ဆိုင်ရောင်းချခွင့်ရှိပြီး ပိုင်ဆိုင်မှုအရှုပ်အရှင်းကင်းရှင်းကြောင်း ကတိပြုရောင်းချသူ ဦးဇော်ရဲမင်း[၁၂/မဂတ(နိုင်)၀၃၅၅၉၈]ထံမှ အပြီးအပိုင်ဝယ်ယူနိုင်ရန်အတွက် ကျွန်ုပ်၏မိတ်ဆွေဖြစ်သူက ရောင်းဖိုးငွေ၏ တစ်စိတ်တစ်ဒေသကို စရန်ငွေအဖြစ် ပေးချေထားပြီးဖြစ်ပါသည်။ ပိုင်ဆိုင်မှုနှင့်ပတ်သက်ပြီး ရောင်းချခွင့်မရှိကြောင်း ကန့်ကွက်လိုပါက ပိုင်ဆိုင်မှုစာချုပ်စာတမ်းများ၊ မူရင်းများတင်ပြပြီး ဤကြော်ငြာပါသည့်နေ့မှစ၍ (၇)ရက်အတွင်း လူကိုယ်တိုင် လာရောက်ကန့်ကွက်နိုင်ပါသည်။ သတ်မှတ်ရက်အတွင်း ကန့်ကွက်မည့်သူမရှိပါက ဤအရောင်းအဝယ်ကို ဥပဒေနှင့်အညီ ဆက်လက်ဆောင်ရွက်သွားမည်ဖြစ်ကြောင်း အများသိစေရန် ကြေညာအပ်ပါသည်။

လွှဲအပ်ညွှန်ကြားချက်အရ-
ဒေါ်သက်ထားဆို (LL.B, D.I.L, Dip in Eng)
အထက်တန်းရှေ့နေ(စဉ်-၄၂၈၉၉)
ဖုန်း-09-972734996, 09-881181988
အမှတ်(၂၇/မြေညီ)၊ မာလာမြိုင်(၇)လမ်း၊ (၁၆)ရပ်ကွက်၊ လှိုင်မြို့နယ်။

ကန့်ကွက်နိုင်ကြောင်းကြော်ငြာခြင်း

ရန်ကုန်တိုင်းဒေသကြီး၊ တာမွေမြို့နယ်၊ မြေတိုင်းရပ်ကွက်အမှတ်-(၃-ဘီ-၁)၊ မြေကွက်အမှတ်-(၄၃၈F/၆)၊ ဧရိယာ(၀.၀၅၇)ဧကရှိ မြေပိုင်မြေအမျိုးအစားမြေကွက်နှင့် ယင်းမြေကွက်ပေါ်ရှိ တိုက်အိမ်အပါအဝင် အကျိုးခံစားခွင့် အရပ်ရပ်အားလုံးတို့ကို မိခင်ဖြစ်သူ ကျွန်မ ဒေါ်မြင့်မြင့်ကြည်မှ တရားဝင်အမည်ပေါက် ပိုင်ဆိုင်လျက်ရှိပြီး မိမိသည် အဆိုပါ မြေကွက်နှင့် နေအိမ်အား မိမိ၏သမီးအရင်းဖြစ်သူ မလဲ့မွန်ကျော် [၁၂/မဂတ(နိုင်)၀၈၄၃၁၂]ထံသို့ အဖိုးစားနားတစ်ပြားတစ်ချပ်မျှ ရယူခြင်းမပြုဘဲ မေတ္တာဖြင့် အပြီးအပိုင်ပေးကမ်းမည်ဖြစ်ပါ၍ ကန့်ကွက်လိုသူများရှိပါက ဤကြော်ငြာပါသည့်နေ့မှစ၍ (၇)ရက်အတွင်း ပိုင်ဆိုင်မှုစာရွက်စာတမ်းများယူဆောင်၍ မိမိထံသို့ လူကိုယ်တိုင် လာရောက်ကန့်ကွက်နိုင်ပါကြောင်း အများသိစေရန် ကြော်ငြာအပ်ပါသည်။

ဒေါ်မြင့်မြင့်ကြည် [၁၂/မဂတ(နိုင်)၀၁၂၇၅၈]
ဖုန်း-၀၉-၆၉၉၁၀၈၂၆၁

အများသိစေရန်ကြေညာခြင်း

ကျွန်ုပ်၏မိတ်ဆွေဖြစ်သူ ဦးအောင်ကျော်ဖြိုး (ဘ) ဦးဇော်လွင်ဦး [၁၂/သဃက(နိုင်)၁၉၃၈၄၈]နှင့် ဒေါ်ခင်စန္ဒာဝင်း (ဘ) ဦးတင်ဦး [၁၂/ဒဂတ(နိုင်)၀၄၉၂၉၁]တို့သည် (၂၀၁၃)ခုနှစ်တွင် လက်ထပ်ပေါင်းသင်းခဲ့ရာမှ စိတ်သဘောထားချင်းမတိုက်ဆိုင်ကြပါသဖြင့် (၁၀-၁-၂၀၂၂)ရက်နေ့တွင် နှစ်ဦးသဘောတူ ကွာရှင်းစာချုပ်၌ အသိသက်သေများရှေ့ လက်မှတ်ရေးထိုး ကွာရှင်းပြတ်စဲပြီးဖြစ်ပါကြောင်း အများသိစေရန် ကြေညာအပ်ပါသည်။

ဦးအောင်ကျော်ဖြိုး၏ လွှဲအပ်ညွှန်ကြားချက်အရ-
ဦးသန်းထွေး (LL.B)
တရားလွှတ်တော်ရှေ့နေ (စဉ်-၁၃၉၅၆)
အမှတ်(၁၁၃)၊ ဒုတိယထပ်၊ (၄၃)လမ်း၊
ဗိုလ်တထောင်မြို့နယ်၊ ရန်ကုန်မြို့။
ဖုန်း-၀၉-၉၇၆၁၃၅၃၉၉

အများသိစေရန်ကြေညာခြင်း

ရန်ကုန်တိုင်းဒေသကြီး၊ မရမ်းကုန်းမြို့နယ်၊ အမှတ်(၉)ရပ်ကွက်၊ ကမ္ဘာအေးဘုရားလမ်း၊ အမှတ်(၆၅)B၊ Kabaraye Executive Residence (KER) အဆောက်အဦ၏ ကွန်ဒိုတိုက်ခန်း (18-B)၊ (18-လွှာ)၊ အခန်းအမှတ် (B)၊ အကျယ်အဝန်း (1272.9 sqft)ရှိ ကွန်ဒိုတိုက်ခန်းနှင့် ယင်းတိုက်ခန်း၏ အကျိုးခံစားခွင့်အရပ်ရပ်တို့ကို တရားဝင်ပိုင်ဆိုင်၍ ရောင်းချပိုင်ခွင့်ရှိသူ Living Square Construction Co.,Ltd (ကုမ္ပဏီကိုယ်စား မန်နေးဂျင်းဒါရိုက်တာ ဒေါ်အေးအေးသွယ်) ထံမှ အပြီးအပိုင်ဝယ်ယူရန်အတွက် ရောင်းဖိုးငွေ၏ တစ်စိတ်တစ်ဒေသကို ကျွန်ုပ်၏မိတ်ဆွေဖြစ်သူက ပေးချေထားပြီးဖြစ်ပါသည်။ ပိုင်ဆိုင်မှု၊ ရောင်းချမှုနှင့်ပတ်သက်၍ ကန့်ကွက်လိုပါက ကျွန်ုပ်ထံသို့ ခိုင်လုံသည့်အထောက်အထား မူရင်းများနှင့်တကွ ဤကြော်ငြာပါသည့်နေ့မှစ၍ (၇)ရက်အတွင်း လူကိုယ်တိုင် လာရောက်ကန့်ကွက်နိုင်ပါကြောင်းနှင့် သတ်မှတ်ရက်အတွင်း ကန့်ကွက်မှုမရှိပါက အရောင်းအဝယ်ကိစ္စကို ဥပဒေနှင့်အညီ အပြီးအပြတ် ဆက်လက်ဆောင်ရွက်သွားမည်ဖြစ်ကြောင်း အများသိစေရန် ကြော်ငြာအပ်ပါသည်။

လွှဲအပ်ညွှန်ကြားချက်အရ-
ဒေါ်ခိုင်ဇာလွင် တရားလွှတ်တော်ရှေ့နေ (စဉ်-၁၂၅၀၈)
အမှတ်-၃၃/၄၉၊ အခန်း(၃၈)၊ Strand Condo (ပ)ထပ်၊
မဟာဗန္ဓုလပန်းခြံလမ်း၊ ကျောက်တံတားမြို့နယ်၊ ရန်ကုန်မြို့။
ဖုန်း- ၀၉-၄၃၁၄၄၆၆၇

ကန့်ကွက်နိုင်ကြောင်းကြော်ငြာ

ကြည့်မြင်တိုင်မြို့နယ်၊မြေတိုင်းရပ်ကွက်အမှတ်(26-BB1)၊မြေကွက်အမှတ်(V၁၈)၊ဧရိယာ(၀.၀၂၉)ဧက၊မြေကွက်တည်နေရာအမှတ်(၄၂)၊ပန်းပင်ကြီးလမ်း၊မကျည်းတန်းတောင်/အနောက်ရပ်ကွက်၊ကြည့်မြင်တိုင်မြို့နယ်၊ဒေါ်ကြင်ကြင်(၁၂/ကမတ(နိုင်)၀၄၂၁၇၆)အမည်ပေါက်နှစ်(၆၀)မြေငှားဂရန်မြေကွက်ဖြစ်ပါသည်။ယင်းမြေကွက်အားအမည်ပေါက်(မိခင်)ဒေါ်ကြင်ကြင်သည်(၁၄-၁-၂၀၁၄)ရက်နေ့နှင့်(ဖခင်)ဦးလှကြည်သည်(၂၀-၇-၂၀၂၁)ရက်နေ့တို့တွင် ကွယ်လွန်ခဲ့ကြောင်း၊ကွယ်လွန်သူမိဘများသည်ဦးမြင့်သန်း၊ဒေါ်မြင့်မြင့်ကြူ၊ဦးအောင်ဝင်းဇော်၊ဦးဆွေတင့်တို့မောင်နှမ(၄)ဦးကိုသာမွေးဖွားခဲ့ပါကြောင်း၊အခြားသောမွေးချင်းများမရှိပါကြောင်း၊အမွေစားအမွေခံကိတ္တိမသားသမီးများလည်းမွေးစားခဲ့ခြင်းမရှိပါကြောင်း၊၎င်းတို့မောင်နှမ(၄)ဦးအနက်သားတစ်ဦးဖြစ်သူဦးဆွေတင့်သည်၎င်း၏မိဘများထက်စော၍(၂-၉-၁၉၈၉)ရက်နေ့တွင် ကွယ်လွန်ပါကြောင်း၊ကွယ်လွန်သူဦးဆွေတင့်နှင့်ဇနီးဒေါ်ကြူကြူအေးတို့တွင် အမွေမပိုမြေးအဖြစ်သမီးရင်းဖြစ်သူဒေါ်ကေဇင်ဝင့်တစ်ဦးတည်းသာမွေးဖွားခဲ့ပြီးအခြားသောသားသမီး/မွေးချင်းတစ်ဦးတစ်ယောက်မျှမရှိပါကြောင်း၊အမွေစားအမွေခံကိတ္တိမသားသမီးများလည်းမွေးစားထားခဲ့ခြင်းမရှိပါကြောင်း၊ကွယ်လွန်သူမိဘများနှင့်၎င်းတို့သည်ဗမာလူမျိုး/ဗုဒ္ဓဘာသာဝင်များဖြစ်ကြသည့်အားလျော်စွာမြေအမည်ပေါက်သူဒေါ်ကြင်ကြင်နှင့်ဦးလှကြည်၊ဦးဆွေတင့်တို့ကွယ်လွန်ပြီးနောက်ဖော်ပြပါမြေကွက်နှင့်ယင်းမြေကွက်ပေါ်ရှိအကျိုးခံစားခွင့်အရပ်ရပ်အားလုံးတို့မှ၎င်းတို့၏ပိုင်ဆိုင်ခွင့်အစုအသီးသီးအားမြန်မာ့ဓလေ့ထုံးတန်းဥပဒေနှင့်အမွေဆက်ခံခြင်းဆိုင်ရာဥပဒေတို့အရ၎င်းတို့(၄)ဦးတည်းကသာလျှင်အမွေဆက်ခံပိုင်ဆိုင်ပါကြောင်း၊၎င်းတို့မှလွဲ၍အခြားသောအမွေဆက်ခံခွင့်ရှိသူတစ်ဦးတစ်ယောက်မျှမရှိပါကြောင်း၊ဦးမြင့်သန်း(၁၂/ကမတ(နိုင်)၀၃၉၅၅၄)ဒေါ်မြင့်မြင့်ကြူ(၁၂/ကမတ(နိုင်)၀၄၂၁၉၀)ဦးအောင်ဝင်းဇော်(၁၂/ကမတ(နိုင်)၀၇၁၁၁၆)၊ဒေါ်ကေဇင်ဝင့်(၉/အမဇ(နိုင်)၀၁၃၅၃၆)တို့ကအလုံခရိုင်တရားရုံးတွင်ကျမ်းကျိန်ဆိုသည့်ကျမ်းကျိန်လွှာအမှတ်-၇၈၀/၂၀၂၅(၂၆-၃-၂၀၂၅)နှင့်ထောက်ခံကျမ်းကျိန်လွှာ(၂)စောင်၊သေဆုံးမှုလက်မှတ်၊အိမ်ထောင်စုလူဦးရေစာရင်း၊နှစ်(၆၀)မြေငှားဂရန်၊နိုင်ငံသားစိစစ်ရေးကတ်တို့ကိုတင်ပြ၍ဦးမြင့်သန်း၊ဒေါ်မြင့်မြင့်ကြူ၊ဦးအောင်ဝင်းဇော်၊ဒေါ်ကေဇင်ဝင့်တို့ကအမွေဆက်ခံပိုင်ဆိုင်ကြောင်းစာချုပ်ချုပ်ဆိုရန်မြေပုံကူးလျှောက်ထားလာရာတရားဝင်ခိုင်လုံသောအထောက်အထားများဖြင့်ဤကြော်ငြာပါသည့်နေ့မှစ၍(၇)ရက်အတွင်းကန့်ကွက်နိုင်ပါကြောင်းနှင့်ကန့်ကွက်မှုမရှိပါကလုပ်ထုံးလုပ်နည်းအတိုင်းဆက်လက်ဆောင်ရွက်ပေးမည်ဖြစ်ပါကြောင်းအသိပေးကြေညာအပ်ပါသည်။

ဌာနမှူး(ဒုတိယညွှန်ကြားရေးမှူးချုပ်)(ကိုယ်စား)
မြို့ပြမြေစီမံခန့်ခွဲမှုဌာန၊ရန်ကုန်မြို့တော်စည်ပင်သာယာရေးကော်မတီ

ကန့်ကွက်နိုင်ကြောင်း အများသိစေရန်ကြေညာခြင်း

ရန်ကုန်တိုင်းဒေသကြီး၊ ဒဂုံမြို့သစ်(အရှေ့ပိုင်း)မြို့နယ်၊ မြေတိုင်း(၁၃၀)ရပ်ကွက်၊ သစ်ခွလမ်း၊ မြေကွက်အမှတ်(၅၄)၊ အကျယ်အဝန်း (၄၀'x၆၀')၊ ဧရိယာ(၀.၀၅၅)ဧကရှိ နှစ်(၆၀)ဂရန်မြေကွက်နှင့် ယင်းမြေကွက်ပေါ်ရှိ အကျိုးခံစားခွင့်အရပ်ရပ်အားလုံးတို့ကို မိမိတရားဝင်ပိုင်ဆိုင် ရောင်းချခွင့်ရှိပြီး ပိုင်ဆိုင်မှုအရှုပ်အရှင်းကင်းရှင်းကြောင်း ကတိပြုရောင်းချသူ ဒေါ်ထက်ထက်ပိုင် [၁၂/ဥကတ(နိုင်)၁၅၃၁၃၇]ထံမှ အပြီးအပိုင်ဝယ်ယူနိုင်ရန်အတွက် ကျွန်ုပ်၏မိတ်ဆွေဖြစ်သူက ရောင်းဖိုးငွေ၏ တစ်စိတ်တစ်ဒေသကို စရန်ငွေအဖြစ် ပေးချေထားပြီးဖြစ်ပါသည်။ ပိုင်ဆိုင်မှုနှင့်ပတ်သက်ပြီး ရောင်းချခွင့်မရှိကြောင်း ကန့်ကွက်လိုပါက ပိုင်ဆိုင်မှုစာချုပ်စာတမ်းများ၊ မူရင်းများတင်ပြပြီး ဤကြော်ငြာပါသည့်နေ့မှစ၍ (၇)ရက်အတွင်း လူကိုယ်တိုင် လာရောက်ကန့်ကွက်နိုင်ပါသည်။ သတ်မှတ်ရက်အတွင်း ကန့်ကွက်မည့်သူမရှိပါက ဤအရောင်းအဝယ်ကို ဥပဒေနှင့်အညီ ဆက်လက်ဆောင်ရွက်သွားမည်ဖြစ်ကြောင်း အများသိစေရန် ကြေညာအပ်ပါသည်။

လွှဲအပ်ညွှန်ကြားချက်အရ-
ဒေါ်သက်ထားဆို (LL.B, D.I.L, Dip in Eng)
အထက်တန်းရှေ့နေ (စဉ်-၄၂၈၉၉)
ဖုန်း-09-972734996, 09-881181988
အမှတ်(၂၇/မြေညီ)၊ မာလာမြိုင်(၇)လမ်း၊ (၁၆)ရပ်ကွက်၊ လှိုင်မြို့နယ်။

ကန့်ကွက်နိုင်ပါကြောင်း အများသိစေရန်ကြေညာခြင်း

ရန်ကုန်တိုင်းဒေသကြီး၊ သန်လျင်မြို့နယ်၊ ကုလားဝဲကျေးရွာ၊ ကွင်းအမှတ်-၇၁၀၊ ဦးပိုင်လုပ်ကွက်အမှတ်(၂၄/က-၃)၊ ကုလားဝဲမြောက်ကွင်း၊ မြေအမျိုးအစား၊ လယ်(R-2)၊ အကျယ်အဝန်း (၁.၉၄)ဧကရှိ ဦးသိန်းရင်အမည်ပေါက် ပုံစံ(၇)ရပြီး လယ်ယာမြေနှင့် အကျိုးခံစားခွင့်အရပ်ရပ်ကို ဦးသိန်းရင် (ဘ) ဦးဖောင်ရောက်ဖွန် [၁၂/ကမရ(နိုင်)၀၄၉၉၆၃] ကိုင်ဆောင်သူထံမှ ကျွန်ုပ်၏မိတ်ဆွေဖြစ်သူ ဟာရီအိုန်း(ခ)ဘိုသိန်း [၇/ဖမန(ပြု)၀၀၈၅၈၁]က အပြီးအပိုင်ဝယ်ယူရန် စရန်ငွေပေးချေထားပြီးဖြစ်ပါသည်။ အဆိုပါလယ်ယာမြေအရောင်းအဝယ်ကိစ္စနှင့် ပတ်သက်၍ ကန့်ကွက်လိုသူများရှိပါက ဤကြော်ငြာပါသည့်နေ့မှစ၍ (၇)ရက်အတွင်း ခိုင်လုံသော စာရွက်စာတမ်း အထောက်အထား မူရင်းများဖြင့် ကျွန်ုပ်ထံ လာရောက်ကန့်ကွက်နိုင်ပါကြောင်းနှင့် ကန့်ကွက်မှုမရှိပါက မြေကွက်အရောင်းအဝယ်ကိစ္စကို ဥပဒေနှင့်အညီ ဆက်လက်ဆောင်ရွက်သွားမည်ဖြစ်ပါကြောင်း အများသိစေရန် ကြေညာအပ်ပါသည်။

လွှဲအပ်ညွှန်ကြားချက်အရ
ဒေါ်ဝင်းသီရိဇော် LL.B တရားလွှတ်တော်ရှေ့နေ (စဉ်- ၁၅၂၅၈)
အမှတ် (၁၆၃)၊ ပထမထပ်၊ (၃၇) လမ်း၊ ကျောက်တံတားမြို့နယ်၊ ရန်ကုန်မြို့။

“ကန့်ကွက်နိုင်ကြောင်းအများသိစေရန်ကြေညာချက်”

ရန်ကုန်တိုင်းဒေသကြီး၊ လှိုင်မြို့နယ်၊ ယူနီဗာဆယ်ဗီလာလမ်း၊ အမှတ်(၃၈) ဟုခေါ်တွင်သော မြေတိုင်းရပ်ကွက်အမှတ်-(၂၂,၂၃,၂၄)၊ မြေကွက်အမှတ်-(၂၄(ပ)/၃၈)၊ ဧရိယာ(၀.၁၄၃)ဧက(၈၀ပေ×၇၈ပေ)ရှိ နှစ်(၆၀)ဂရန် မြေကွက်နှင့် ၎င်းမြေကွက်၏ဆက်နွယ်သည့် အကျိုးခံစားခွင့် အရပ်ရပ်ကို အရောင်းအဝယ်ပြုလုပ်ခြင်း။

အထက်ဖော်ပြပါမြေကွက်ကိုအမည်ပေါက်ပိုင်ဆိုင်သူဒေါ်သင်းသင်းနိုင်(၁၃/လရန(နိုင်)၁၃၁၁၆၀)သည်မိမိသာပိုင်ဆိုင်ကြောင်း၊ရောင်းချပိုင်ခွင့်ရှိကြောင်း၊ အရှုပ်အထွေးကင်းကြောင်းဝန်ခံပြီးရောင်းချခဲ့ရာ ကျွန်ုပ်၏မိတ်ဆွေမှ ဝယ်ယူသည့်အတွက် ရောင်းကြေးငွေ တစ်စိတ်တစ်ပိုင်းကို ရောင်းချသူ ဒေါ်သင်းသင်းနိုင် ထံသို့ပေးချေထားပါသည်။ အထက်ပါ မြေကွက်အရောင်းအဝယ်နှင့် ပတ်သက်၍ ပိုင်ရေးဆိုင်ခွင့်ရှိသူတို့မှကန့်ကွက်လိုပါကဤကြော်ငြာပါသည့်နေ့မှစပြီး (၇)ရက်အတွင်းခိုင်လုံသော စာချုပ်စာတမ်း အထောက်အထားမူရင်းများနှင့်အတူကန့်ကွက်နိုင်ပါသည်။ ကန့်ကွက်သူမရှိပါက အရောင်းအဝယ်ကို ပြီးဆုံးသည်အထိ တရားဝင်ဆက်လက် ဆောင်ရွက်သွားမည် ဖြစ်ပါကြောင်း အများသိစေရန် ကြေညာအပ်ပါသည်။

လွှဲအပ်ညွှန်ကြားချက်အရ-
ဒေါ်မိမိလှိုင် (LL.B)
တရားလွှတ်တော်ရှေ့နေ (စဉ် - ၅၃၅၄)
တိုက်(၈)၊အခန်း(၇)၊တိရိစ္ဆာန်ဥယျာဉ်လမ်း၊ ဖဆပလရပ်ကွက်၊
မင်္ဂလာတောင်ညွန့်မြို့နယ်၊ရန်ကုန်မြို့၊၀၉-၄၄၃၀၃၉၁၁၇၊၀၉-၅၁၁၂၀၅၅

ကန့်ကွက်နိုင်ပါကြောင်း အများသိစေရန်

ရန်ကုန်တိုင်းဒေသကြီး၊ ဒဂုံမြို့သစ်(အရှေ့ပိုင်း)မြို့နယ်၊ မြေတိုင်းရပ်ကွက်အမှတ်(၁၄)၊ ရှင်ထွေးညိုလမ်း၊မြေကွက်အမှတ်(၆၇၄)၊ မြေအကျယ်အဝန်း(၄၀ပေx၆၀ပေ)၊ဧရိယာ(၀.၀၅၅)ဧက၊ (၂၄၀၀)စတုရန်းပေရှိ နှစ်(၆၀)မြေငှားဂရန်မြေကွက်နှင့် ယင်းမြေကွက်ပေါ်ရှိ အကျိုးခံစားခွင့်အရပ်ရပ်အားလုံးတို့ကို ရန်ကုန်မြို့တော်စည်ပင်သာယာရေးကော်မတီ မြို့ပြစီမံကိန်းနှင့် မြေစီမံခန့်ခွဲမှုမြေယာဌာနရှိ မြို့မြေစာရင်းတွင် **ဦးနိုင်ထူးအောင်[၁၂/သဃက(နိုင်)၁၅၉၉၇၄]**အမည်ဖြင့် အမည်ပေါက်မှတ်သားတည်ရှိပြီး အမည်ပေါက်ကိုယ်တိုင်မှ မိမိတစ်ဦးတည်းသာလျှင် တရားဝင်လက်ရှိပိုင်ဆိုင်ကြောင်းနှင့် လွတ်လပ်စွာပြန်လည်လွှဲပြောင်းရောင်းချပိုင်ခွင့်ရှိကြောင်း ဝန်ခံကတိပြု၍ အပြီးအပိုင်လွှဲပြောင်းရောင်းချရန် ကျွန်ုပ်တို့၏မိတ်ဆွေထံသို့ စကားကမ်းလှမ်းရာ ကျွန်ုပ်တို့၏မိတ်ဆွေဖြစ်သူက အပြီးအပိုင်ဝယ်ယူရန်အတွက် အရောင်းအဝယ်ပြုလုပ်သော တန်ဖိုးငွေ၏ တစ်စိတ်တစ်ဒေသကို စရန်ငွေအဖြစ် ပေးချေထားပြီးဖြစ်ပါသည်။ သို့ဖြစ်ပါ၍ ကန့်ကွက်လိုပါက ဤကြော်ငြာပါသည့်နေ့မှစ၍ (၇)ရက်အတွင်း ပိုင်ဆိုင်မှုအထောက်အထား(မူရင်း)များဖြင့် ကျွန်ုပ်တို့ထံ လာရောက်ကန့်ကွက်နိုင်ပါကြောင်းနှင့် သတ်မှတ်ရက်ကျော်လွန်ပါက အရောင်းအဝယ်ကို ပြီးမြောက်အောင်မြင်သည်အထိ ဥပဒေနှင့်အညီ ဆက်လက်ဆောင်ရွက်သွားမည်ဖြစ်ပါကြောင်း အများသိစေရန် ကြေညာအပ်ပါသည်။

လွှဲအပ်ညွှန်ကြားချက်အရ -

ဒေါ်ယဉ်ယဉ်ကြည်(LL.B)	**ဒေါ်စုစုလှိုင်(LL.B)**	**ဒေါ်ပန်းသဇင်ကျော်(LL.B)**
(စဉ်-၁၁၄၀၆)	**(စဉ်-၅၅၅၆၃)**	**(စဉ်-၅၆၈၂၃)**
တရားလွှတ်တော်ရှေ့နေ		
	ဒေါ်သန်းငွေး(ခ)ဒေါ်သန်းသန်းငွေး(LL.B)	**ဒေါ်သက်ထားခိုင်(LL.B)**
	(စဉ်-၅၆၆၆၂)	**(စဉ်-၅၆၈၇၅)**

အထက်တန်းရှေ့နေများ
အမှတ်(၅၄၄/ခ)၊ သဒ္ဒါလမ်း(၂၀)၊ (၄)ရပ်ကွက်၊ တောင်ဥက္ကလာပမြို့နယ်၊ ရန်ကုန်တိုင်းဒေသကြီး။
ဖုန်း-၀၉-၄၃၁၁၄၆၅၄၊ ၀၉-၇၉၅၆၀၁၈၆၃၊ ၀၉ - ၄၂၂၀၈၈၆၉၁

ကန့်ကွက်နိုင်ပါကြောင်း

ရန်ကုန်တိုင်းဒေသကြီး၊ လမ်းမတော်မြို့နယ်၊ (၃) ရပ်ကွက်၊ ကိုင်းတန်းလမ်း၊ အမှတ် (၆၀)၊ ၁၀-လွှာ (ယာ)၊ အကျယ်အဝန်း (၁၂ ပေခွဲ x ၅၀ ပေ) ရှိ တိုက်ခန်းနှင့် ယင်းတိုက်ခန်းတွင် တွယ်ကပ်လျက်ရှိသည့် အကျိုးခံစားခွင့် အရပ်ရပ်အားလုံးတို့ကို လက်ဝယ်ထားရှိ ပိုင်ဆိုင်၍ တရားဝင်ရောင်းချပိုင်ခွင့်ရှိသူများဖြစ်ကြသော **ဒေါ်ချမ်းမြေ့ဝင်းထွန်း** (၁၂/လမတ (နိုင်) ၀၂၉၁၀၄)၊ **ဒေါ်ယဉ်မင်းစိုး** (၁၄/ဘကလ (နိုင်) ၁၈၇၀၁၆) နှင့် **ဒေါ်သက်သက်မောင်** (၇/ညလပ (နိုင်) ၁၀၅၇၃၆) တို့ထံမှ ကျွန်ုပ်၏မိတ်ဆွေဖြစ်သူက အပြီးအပိုင် ဝယ်ယူရန်အတွက် ရောင်းဖိုးငွေ၏ တစ်စိတ်တစ်ဒေသကို ပေးချေထားပြီး ဖြစ်ပါသည်။ အဆိုပါတိုက်ခန်း၏ ပိုင်ဆိုင်မှု၊ ရောင်းချမှုနှင့်ပတ်သက်၍ ကန့်ကွက်လိုပါက ကျွန်ုပ်ထံသို့ ခိုင်လုံသည့် အထောက်အထား မူရင်းများနှင့်တကွ ဤကြော်ငြာပါသည့်နေ့မှစ၍ (၇) ရက်အတွင်း လူကိုယ်တိုင် လာရောက် ကန့်ကွက်နိုင်ပါသည်။ သတ်မှတ်ရက် အတွင်း ကန့်ကွက်သူမရှိပါက အရောင်းအဝယ်ကိစ္စကို ဥပဒေနှင့်အညီ အပြီးအပြတ် ဆက်လက် ဆောင်ရွက်သွားမည်ဖြစ်ကြောင်း အများသိစေရန် ကြေညာအပ်ပါသည်။

လွှဲအပ်ညွှန်ကြားချက်အရ –
ဦးမင်းမင်းထွန်း (LL.B)
တရားလွှတ်တော်ရှေ့နေ (စဉ်-၁၄၆၀၃)
အမှတ်-၃၃/၄၉၊ အခန်း (၃၈)၊ Strand Condo (ပ) ထပ်၊
မဟာဗန္ဓုလ ပန်းခြံလမ်း၊ ကျောက်တံတားမြို့နယ်၊ ရန်ကုန်မြို့။
ဖုန်း-၀၉၄၂၁၀၂၅၃၈၄

ကန့်ကွက်နိုင်ပါကြောင်း အများသိစေရန်ကြေညာခြင်း

ရန်ကုန်တိုင်းဒေသကြီး၊ကျောက်တံတားမြို့နယ်၊ (၆)ရပ်ကွက်၊ (၃၈) လမ်း(အလယ်)၊ အမှတ်(၁၃၈)၊ပထမထပ်(ယာ)၊အကျယ် (၂၅ပေx၆၀ပေ)ရှိ တိုက်ခန်းနှင့် ယင်းတိုက်ခန်းတွင်တပ်ဆင်ထားသော ရေမော်တာ၊ လျှပ်စစ်မီး မီတာအပါအဝင် အကျိုးခံစားခွင့်အရပ်ရပ်များအားလုံးတို့မှာ ဖခင်ဦးအုန်းတင်၏အမည်ပေါက်ဖြင့် နေထိုင်ခဲ့သော တိုက်ခန်းဖြစ်ပြီး ယခုအခါ ဦးအုန်းတင်နှင့် မိခင်ဒေါ်တင်ရီတို့ ကွယ်လွန်သွားပြီးနောက် ကျန်ရှိသူသားသမီး(၃)ယောက်မှ (၂-၉-၂၀၂၃)နေ့စွဲပါ အမွေဆက်ခံပိုင်ဆိုင်ကြောင်း မြွက်ဟကြေညာစာချုပ်အရ ပိုင်ဆိုင်ထားသူ မောင်နှမ (၃)ဦးအနက် မြွက်ဟကြေညာစာချုပ်ပါ အမှတ်စဉ်(၁) ဒေါ်သီတာတင်[၁၂/ကတတ(နိုင်)၀၀၃၆၄၂]နှင့် အမှတ်စဉ်(၂)ဒေါ်ဥမ္မာတင် [၁၂/ကတတ(နိုင်)၀၀၃၆၄၃] တို့ထံမှ အမှတ်စဉ်(၃)ဖြစ်သူ ဦးဝင်းနိုင်အောင်[၁၂/ကတတ(နိုင်)၀၀၃၆၄၄] ကိုင်ဆောင်သူမှ (၁၈-၆-၂၀၂၅)နေ့စွဲဖြင့် ငွေအပြေအကျေပေးချေပြီး အပြီးအပိုင် ဝယ်ယူပိုင်ဆိုင်ထားပြီးဖြစ်ပါသဖြင့် အဆိုပါတိုက်ခန်း၏ ပိုင်ဆိုင်မှုနှင့်ပတ်သက်၍ ကန့်ကွက်ရန်ရှိပါက ဤကြော်ငြာပါသည့်နေ့မှစ၍ (၇)ရက်အတွင်း ခိုင်လုံသော စာချုပ်စာတမ်း မူရင်းအထောက်အထားများနှင့်တကွ ကျွန်ုပ်ထံသို့ လာရောက် ကန့်ကွက်နိုင်ပါသည်။ သတ်မှတ်ရက်အတွင်း ကန့်ကွက်မည့်သူမရှိပါက ၎င်းတိုက်ခန်းသည် ဦးဝင်းနိုင်အောင်[၁၂/ကတတ(နိုင်)၀၀၃၆၄၄]ကိုင်ဆောင်သူမှ ဥပဒေနှင့်အညီ ဝယ်ယူပိုင်ဆိုင်ထားသော တိုက်ခန်းဖြစ်ကြောင်း အများသိစေရန် ကြေညာအပ်ပါသည်။

လွှဲအပ်ညွှန်ကြားချက်အရ
ဒေါ်ရွှေမေသန်း (LL.B)
တရားလွှတ်တော်ရှေ့နေ (စဉ်-၁၇၃၇၅)
အမှတ်(၇၄)၊ မလွှကုန်းလမ်း၊ ကျောက်/ရှေ့ရပ်ကွက်၊
တာမွေမြို့နယ်၊ ရန်ကုန်မြို့။
ဖုန်း- ၀၉-၄၂၀၃၁၉၈၂၆

ကန့်ကွက်နိုင်ကြောင်းကြော်ငြာ

မင်္ဂလာဒုံမြို့နယ်၊မြေတိုင်းရပ်ကွက်အမှတ်-၅၂၉/C၊မြေကွက်အမှတ်-၂၆/က ဧရိယာ(၀.၅၂၆)ဧက၊မြေကွက်တည်နေရာအမှတ်-၂၆/က၊မင်းရဲကျော်စွာလမ်း၊(ယခုအခေါ်)ရွှေနှင်းဆီလမ်း၊ကုန်းတလဘောင်မြောက်ပိုင်း၊မင်္ဂလာဒုံမြို့နယ်၊ဦးကျော်ကျော်အောင်(၁၂/ဗတထ(နိုင်)၀၂၃၃၈၇)အမည်ပေါက်၊Gက ၃(က)ရပြီးမြေအားအမည်ပေါက်-ဦးကျော်ကျော်အောင်(၁၂/ဗတထ(နိုင်)၀၂၃၃၈၇)ကိုယ်တိုင်မှအမည်ပေါက်လွှဲပြောင်းခြင်းမှတ်တမ်းစာရွက်မူရင်းမှာမိမိနေအိမ်တွင်သိမ်းဆည်းထားရာမှအထားအသိုမှားယွင်းကာပျောက်ဆုံးသွားခဲ့သည်မှာမှန်ကန်ကြောင်း၊အဆိုပါမြေကွက်နှင့်တကွမြေကွက်ပိုင်ဆိုင်မှုစာချုပ်စာတမ်းအထောက်အထားများသည်လည်းမိမိ၏လက်ဝယ်တွင်ရှိပါကြောင်း၊အဆိုပါမြေကွက်အားအခြားမည်သူတစ်ဦးတစ်ယောက်ကိုမျှလွှဲပြောင်းရောင်းချထားခြင်း၊ပေါင်နှံထားခြင်း၊ပေးကမ်းထားခြင်း၊စွန့်လွှတ်ထားခြင်း၊လှူဒါန်းထားခြင်း၊အာမခံအဖြစ်တင်သွင်းထားခြင်းတို့ကိုလုံးဝမရှိပါကြောင်းနှင့်အရှုပ်အရှင်းပြဿနာတစ်စုံတစ်ရာပေါ်ပေါက်လာပါကမိမိကသာတာဝန်ယူဖြေရှင်းပေးမည်ဖြစ်ပါကြောင်းလသာမြို့နယ်တရားရုံး၏(၆-၆-၂၀၂၅)ရက်စွဲပါကျမ်းကျိန်လွှာအမှတ်-၆/၃၅၈/၂၀၂၅၊ရက်ကွက်ထောက်ခံစာ၊ရဲစခန်းထောက်ခံစာ၊အရောင်းအဝယ်စာချုပ်အမှတ်-၁၃၈၈/၁၆(၂၈-၃-၂၀၁၆)တို့တင်ပြ၍အမည်ပေါက်ပြောင်းလဲခြင်းမှတ်တမ်းမိတ္တူမှန်လျှောက်ထားလာရာတရားဝင်ခိုင်လုံသောအထောက်အထားများဖြင့်ဤကြော်ငြာပါသည့်နေ့မှစ၍(၇)ရက်အတွင်းကန့်ကွက်နိုင်ပါကြောင်းနှင့်ကန့်ကွက်မှုမရှိပါကလုပ်ထုံးလုပ်နည်းအတိုင်းဆက်လက်ဆောင်ရွက်ပေးမည်ဖြစ်ပါကြောင်းအသိပေးကြေညာအပ်ပါသည်။

ဌာနမှူး(ဒုတိယညွှန်ကြားရေးမှူးချုပ်)
မြို့ပြမြေစီမံခန့်ခွဲမှုဌာန၊ရန်ကုန်မြို့တော်စည်ပင်သာယာရေးကော်မတီ

ကန့်ကွက်နိုင်ကြောင်းကြော်ငြာ

မင်္ဂလာဒုံမြို့နယ်၊မြေတိုင်းရပ်ကွက်အမှတ်-၅၂၉/C၊မြေကွက်အမှတ်-၂၇/က ဧရိယာ(၀.၃၅၅)ဧက၊မြေကွက်တည်နေရာအမှတ်-၂၇/က၊မင်းရဲကျော်စွာလမ်း၊(ယခုအခေါ်)ရွှေနှင်းဆီလမ်း၊ကုန်းတလဘောင်မြောက်ပိုင်း၊မင်္ဂလာဒုံမြို့နယ်၊ဦးကျော်ကျော်အောင်(၁၂/ဗတထ(နိုင်)၀၂၃၃၈၇)အမည်ပေါက်၊Gက ၃(က)ရပြီးမြေအားအမည်ပေါက်-ဦးကျော်ကျော်အောင်(၁၂/ဗတထ(နိုင်)၀၂၃၃၈၇)ကိုယ်တိုင်မှအမည်ပေါက်လွှဲပြောင်းခြင်းမှတ်တမ်းစာရွက်မူရင်းမှာမိမိနေအိမ်တွင်သိမ်းဆည်းထားရာမှအထားအသိုမှားယွင်းကာပျောက်ဆုံးသွားခဲ့သည်မှာမှန်ကန်ကြောင်း၊အဆိုပါမြေကွက်နှင့်တကွမြေကွက်ပိုင်ဆိုင်မှုစာချုပ်စာတမ်းအထောက်အထားများသည်လည်းမိမိ၏လက်ဝယ်တွင်ရှိပါကြောင်း၊အဆိုပါမြေကွက်အားအခြားမည်သူတစ်ဦးတစ်ယောက်ကိုမျှလွှဲပြောင်းရောင်းချထားခြင်း၊ပေါင်နှံထားခြင်း၊ပေးကမ်းထားခြင်း၊စွန့်လွှတ်ထားခြင်း၊လှူဒါန်းထားခြင်း၊အာမခံအဖြစ်တင်သွင်းထားခြင်းတို့ကိုလုံးဝမရှိပါကြောင်းနှင့်အရှုပ်အရှင်းပြဿနာတစ်စုံတစ်ရာပေါ်ပေါက်လာပါကမိမိကသာတာဝန်ယူဖြေရှင်းပေးမည်ဖြစ်ပါကြောင်းလသာမြို့နယ်တရားရုံး၏(၆-၆-၂၀၂၅)ရက်စွဲပါကျမ်းကျိန်လွှာအမှတ်-၆/၃၅၇/၂၀၂၅၊ရပ်ကွက်ထောက်ခံစာ၊ရဲစခန်းထောက်ခံစာ၊အရောင်းအဝယ်စာချုပ်အမှတ်-၁၃၈၈/၁၆(၂၈-၃-၂၀၁၆)တို့တင်ပြ၍အမည်ပေါက်ပြောင်းလဲခြင်းမှတ်တမ်းမိတ္တူမှန်လျှောက်ထားလာရာတရားဝင်ခိုင်လုံသောအထောက်အထားများဖြင့်ဤကြော်ငြာပါသည့်နေ့မှစ၍(၇)ရက်အတွင်းကန့်ကွက်နိုင်ပါကြောင်းနှင့်ကန့်ကွက်မှုမရှိပါကလုပ်ထုံးလုပ်နည်းအတိုင်းဆက်လက်ဆောင်ရွက်ပေးမည်ဖြစ်ပါကြောင်းအသိပေးကြေညာအပ်ပါသည်။

ဌာနမှူး(ဒုတိယညွှန်ကြားရေးမှူးချုပ်)
မြို့ပြမြေစီမံခန့်ခွဲမှုဌာန၊ရန်ကုန်မြို့တော်စည်ပင်သာယာရေးကော်မတီ

ကန့်ကွက်နိုင်ကြောင်းကြေညာခြင်း

ရန်ကုန်တိုင်းဒေသကြီး၊ သာကေတမြို့နယ်၊ မြေတိုင်းရပ်ကွက်အမှတ်(၉)၊ ရတနာပုံ (၃)လမ်း၊ မြေကွက်အမှတ်(၁၁၇၈/က)၊ မြေအကျယ်အဝန်း (အလျား ၂၀x အနံ ၆၀)ပေ၊ ဧရိယာ (၀.၀၂၇)ဧက၊ စတုရန်းပေ (၁၂၀၀)ရှိ မြေကွက်မှာ ရန်ကုန်မြို့တော်စည်ပင်သာယာရေးကော်မတီ၊ မြို့ပြစီမံကိန်းနှင့် မြေစီမံခန့်ခွဲမှုဌာန၊ မြေယာဌာနရှိ မြေစာရင်းတွင် ဦးကံရွှေ (AD-၀၃၃၀၀၉) အမည်ပေါက်၊ နှစ်(၆၀) မြေငှားဂရန်မြေကွက်နှင့် ယင်းမြေပေါ်ရှိ လုံးချင်းအိမ်တစ်လုံး၊ မော်တာ(၁)လုံးနှင့် အဆိုပါနေအိမ်တွင် တွယ်ကပ်တပ်ဆင်ထားသော မီတာ(၁)လုံးအပါအဝင် အကျိုးခံစားခွင့်အရပ်ရပ်အားလုံးတို့ကို ရောင်းချပိုင်ခွင့်ရှိသူ ဦးကံရွှေ [၁၂/သကတ(နိုင်) ၁၂၃၅၄၃]ထံမှ ကျွန်ုပ်၏မိတ်ဆွေက အပြီးအပိုင်လွှဲပြောင်းဝယ်ယူရန် စရန်ငွေတစ်စိတ်တစ်ဒေသကို ပေးချေထားပြီးဖြစ်ပါသည်။ အဆိုပါမြေနှင့်အဆောက်အဦအား လွှဲပြောင်းရောင်းချမှုနှင့်ပတ်သက်၍ ကန့်ကွက်လိုပါက မည်သူမဆို ဤကြေညာပါသည့်ရက်မှစ၍ (၇)ရက်အတွင်း ကျွန်ုပ်ထံသို့ ခိုင်လုံသောစာချုပ်စာတမ်းမူရင်းအထောက်အထားအပြည့်အစုံဖြင့် လာရောက် ကန့်ကွက်နိုင်ပါကြောင်းနှင့် ကန့်ကွက်မည့်သူမရှိပါက သတ်မှတ်နေ့ရက်ကျော်လွန်သည့်အချိန်တွင် အဆိုပါအရောင်းအဝယ်ကိစ္စကို ဥပဒေနှင့်အညီ ပြီးမြောက်အောင် ဆက်လက်ဆောင်ရွက်သွားမည်ဖြစ်ကြောင်း အများသိစေရန် ကြေညာအပ်ပါသည်။

လွှဲအပ်ညွှန်ကြားချက်အရ –
ဒေါ်သင်းယုရွှေ (LL.B.D.B.L)
တရားလွှတ်တော်ရှေ့နေ (စဥ်–၁၁၃၃၆)
အမှတ် (၂၀၄)၊ မြိတ်လမ်း၊ (၂၁)ရပ်ကွက်၊ ဒဂုံမြို့သစ်(တောင်ပိုင်း)မြို့နယ်၊
ရန်ကုန်တိုင်းဒေသကြီး။ ဖုန်း–၀၉–၄၄၃၁၆၈၀၀၃၊ ၀၉–၇၇၃၁၆၈၀၀၃

ကန့်ကွက်နိုင်ပါကြောင်းအများသိစေရန်ကြေညာခြင်း

ရန်ကုန်တိုင်းဒေသကြီး၊ ဒဂုံမြို့သစ်(အရှေ့ပိုင်း)မြို့နယ်၊ (၁၃၂) ရပ်ကွက်၊ ကုန်းဘောင်လမ်းဟုခေါ်တွင်သော မြို့မြေတိုင်းရပ်ကွက်အမှတ် (၁၃၂)၊ မြေကွက်အမှတ် (၃၅၅/၁) (၄၉/၅၀) အကျယ်အဝန်း (၈၀ပေx ၆၀ပေ)ရှိ ဦးဝင်းဇော်ဦး [၁၂/ဒဂရ(နိုင်)၀၀၂၁၈၂] အမည်ပေါက် နှစ်(၆၀) ဂရန်မြေကွက် နှစ်ကွက်ကို အရပ်ကတိစာချုပ်ဖြင့် လက်ဝယ်ရရှိပိုင်ဆိုင်သူ The King's Idea Co.,Ltd ထံမှ ကျွန်ုပ်၏မိတ်ဆွေများဖြစ်သော ဦးမြင့်လင်းထူးမောင် [၆/ထဝန(နိုင်)၀၀၀၇၆၁]နှင့် ဒေါ်ထိုက်ထိုက်စိုး [၆/ထဝန (နိုင်) ၀၀၂၉၁၂] တို့က အပြီးအပိုင်ဝယ်ယူရန် စရန်ငွေပေးချေထားပြီးဖြစ်ပါသည်။ အဆိုပါမြေကွက်အရောင်းအဝယ်ကိစ္စနှင့်ပတ်သက်၍ ကန့်ကွက်လိုသူများရှိပါက ဤကြော်ငြာပါသည့်နေ့မှစ၍ (၁၄)ရက်အတွင်း ခိုင်လုံသောစာရွက်စာတမ်းအထောက်အထားမူရင်းများဖြင့် ကျွန်ုပ်ထံလာရောက်ကန့်ကွက်နိုင်ပါကြောင်းနှင့် ကန့်ကွက်မှုမရှိပါက မြေကွက်အရောင်းအဝယ်ကိစ္စကို ဥပဒေနှင့်အညီ ဆက်လက်ဆောင်ရွက်သွားမည်ဖြစ်ပါကြောင်း အများသိစေရန် ကြေညာအပ်ပါသည်။

လွှဲအပ်ညွှန်ကြားချက်အရ
ဒေါ်တင်တင်ဆွေ LLB,DBL,DIL
တရားလွှတ်တော်ရှေ့နေ (စဉ်– ၁၁၁၁၅)
အမှတ် (၁၆၃)၊ ပထမထပ်၊ (၃၇) လမ်း၊
ကျောက်တံတားမြို့နယ်၊ ရန်ကုန်မြို့။

ကန့်ကွက်ရန်ရှိ/မရှိ အများသိစေရန်ကြေငြာခြင်း

ရန်ကုန်တိုင်းဒေသကြီး၊ တောင်ဥက္ကလာပမြို့နယ်၊ မြေတိုင်းရပ်ကွက်အမှတ် – ၆၊ အင်းဝ(၁၉)လမ်း၊ မြေကွက်အမှတ် – ၆၄၇/ခ ဟုခေါ်တွင်သော (၂၀' x ၆၀')ရှိ ဒေါ်ခင်မျိုးဆွေ + ၃ အမည်ပေါက် နှစ်(၆၀)ဂရန်မြေကွက်နှင့် နေအိမ်အပါအဝင် အကျိုးခံစားခွင့်အရပ်ရပ်တို့ကို ဂရန်အမည်ပေါက်နှင့် အမွေဆက်ခံပိုင်ဆိုင်လာကြသော (၁) ဒေါ်ခင်မျိုးဆွေ (၁၂/ဥကတ (နိုင်) ၀၅၈၅၃၂)၊ (၂) ဦးကျော်ကျော် (၁၂/ဥကတ (နိုင်) ၀၅၈၅၀၂)၊ (၃) ဒေါ်ခင်လှ (၁၂/ဥကမ (နိုင်) ၀၅၃၀၈၆)တို့ထံမှ အပြီးအပိုင်ဝယ်ယူရန်အတွက် ကျွန်ုပ်တို့၏မိတ်ဆွေက တန်ဖိုးငွေ၏တစ်စိတ်တစ်ဒေသပေးချေပြီးဖြစ်ပါသဖြင့် အဆိုပါမြေနှင့်အိမ်အရောင်းအဝယ်နှင့်ပတ်သက်ပြီး ကန့်ကွက်ရန်ရှိပါက ပိုင်ဆိုင်မှုအထောက်အထား ခိုင်လုံစွာဖြင့် ကျွန်ုပ်တို့ထံသို့ ဤကြေငြာသည့်နေ့မှ (၇)ရက်အတွင်း လာရောက်ကန့်ကွက်နိုင်ပါသည်။ သတ်မှတ်ရက်ကုန်ဆုံးသည့်နေ့အထိ ကန့်ကွက်ချက်တစ်စုံတစ်ရာမရှိပါက မြေနှင့်အိမ်အရောင်းအဝယ်ကိစ္စကို ဥပဒေနှင့်အညီ ဆက်လက်ဆောင်ရွက်သွားမည်ဖြစ်ကြောင်း အများသိစေရန် အသိပေးကြေငြာအပ်ပါသည်။

လွှဲအပ်ညွှန်ကြားချက်အရ -

ဒေါ်ဇင်မာသက် LL.B	ဒေါ်ဝါဝါလှိုင် LL.B
တရားလွှတ်တော်ရှေ့နေ (စဉ် - ၁၄၅၇၇)	တရားလွှတ်တော်ရှေ့နေ (စဉ် - ၁၅၆၅၀)

အမှတ်–၅၀၊ အခန်း (A-၂၀)၊ ပ–ထပ်၊ ဘဏ်လမ်း၊ ကျောက်တံတားမြို့နယ်၊
ရန်ကုန်မြို့။ ဖုန်း ၀၉–၄၂၅၀၂၅၃၈၂၊ ၀၉ ၄၂၀၀၆၃၄၉၉

ကန့်ကွက်နိုင်ကြောင်း အများသိစေရန်ကြေညာခြင်း

ရန်ကုန်တိုင်းဒေသကြီး၊ တောင်ပိုင်းခရိုင်၊ ကျောက်တန်းမြို့နယ်၊ တံတားမြို့၊ အမှတ်(၂)ရပ်ကွက်၊ ကွင်းအမှတ်– (၅၃၇ – B)၊ ကွင်းအမည်– တံတားမြောက်ကွင်း၊ ကြံ့ကြီးလမ်း၊ ဦးပိုင်အမှတ်/မြေကွက်အမှတ် (၁၆/၄)၊ ဧရိယာ (၀.၁၅၈)ဧက အကျယ်အဝန်းရှိသော မြို့မြေအမျိုးအစားမြေကွက်နှင့် ၎င်းမြေကွက်ပေါ်ရှိ ပိုင်ဆိုင်အကျိုးခံစားခွင့်အရပ်ရပ်အားလုံးတို့ကို အရောင်းအဝယ်ကတိစာချုပ်ဖြင့် လက်ဝယ်ပိုင်ဆိုင်ထားပြီး အပြီးအပိုင်လွှဲပြောင်းရောင်းချပိုင်ခွင့်ရှိကြောင်း ဝန်ခံကတိပြုသူ ဦးဇော်မင်းသန့် [၈/ပခက(နိုင်)၁၅၄၅၅၃] ကိုင်ဆောင်သူ ပိုင်ရှင်ထံမှ ကျွန်ုပ်၏မိတ်ဆွေဖြစ်သူ ဒေါ်ဆွေဆွေဟန် [၁၂/တမန(နိုင်)၁၁၉၈၂၈]က အပြီးအပိုင်ဝယ်ယူရန်အတွက် ရောင်းဖိုးငွေ၏တစ်စိတ်တစ်ဒေသဖြစ်သော စရန်ငွေအချို့ကို ပေးချေထားပြီးဖြစ်ပါ၍ အရောင်းအဝယ်နှင့်ပတ်သက်ပြီး ကန့်ကွက်လိုပါက ပိုင်ဆိုင်အကျိုးခံစားခွင့်ရှိသူ မည်သူမဆို ပိုင်ဆိုင်မှုအထောက်အထား(မူရင်း)များဖြင့် ယနေ့မှစ၍ (၇)ရက်အတွင်း ကျွန်ုပ်ထံသို့ လာရောက်ကန့်ကွက်နိုင်ပါကြောင်းနှင့် သတ်မှတ်ရက်အတွင်း ကန့်ကွက်မည့်သူ မရှိပါက ဤအရောင်းအဝယ်ကို ဥပဒေနှင့်အညီ ပြီးဆုံးသည်အထိ ဆက်လက်ဆောင်ရွက်သွားမည်ဖြစ်ပါကြောင်း အများသိစေရန် ကြေညာအပ်ပါသည်။

လွှဲအပ်ညွှန်ကြားချက်အရ–
ဒေါ်ငုဝါထွန်း (LL.B,M.B.L, D.B.L,D.I.R)
တရားလွှတ်တော်ရှေ့နေ(စဉ်–၉၀၃၀/၁၃)
အမှတ်(၄၅)၊ မြေညီ၊ အသောကလမ်း၊ နတ်ချောင်းရပ်ကွက်၊ တာမွေမြို့နယ်၊
ရန်ကုန်မြို့။ ဖုန်း – ၀၉–၄၄၃၀၂၃၁၃၈

ကန့်ကွက်နိုင်ကြောင်း အများသိစေရန်ကြေညာခြင်း

ရန်ကုန်တိုင်းဒေသကြီး၊ မြောက်ဥက္ကလာပမြို့နယ်၊ မြေတိုင်းရပ်ကွက်အမှတ်(င)၊ သန္တာ(၁၃)လမ်း၊ မြေကွက်အမှတ်(၆၅၃) ဟုခေါ်တွင်သော အလျား (၄၀)ပေx အနံ(၆၀)ပေ အကျယ်အဝန်းရှိ ရန်ကုန်မြို့တော်စည်ပင်သာယာရေးကော်မတီ၊ မြို့ပြစီမံကိန်းနှင့် မြေစီမံခန့်ခွဲမှုဌာနတွင် ဂရန်အမည်ပေါက်ပိုင်ရှင် ဒေါ်တင်ရွှေ အမည်ဖြင့် မှတ်သားတည်ရှိသော မြေကွက်ထဲမှ ခေါင်းရင်းခြမ်းရှိ အလျား(၂၀)ပေx အနံ(၆၀)ပေ အကျယ်အဝန်းရှိမြေကွက်နှင့် အိမ်ဖြစ်ပြီး အထက်ပါ မြေကွက်နှင့် အိမ်အား တရားဝင်ပိုင်ဆိုင် ရောင်းချပိုင်ခွင့်ရှိသူဟု အဆိုပြုထားသော ဦးစိုးမိုးဦး [၈/ရစက(နိုင်)၂၆၁၆၃၄]ထံမှ ကျွန်ုပ်၏မိတ်ဆွေ ဦးပြည့်စုံအောင် [၁၂/ဥကမ(နိုင်)၁၇၉၃၃၀]က ဝယ်ယူရန်အတွက် မြေကွက်နှင့်အိမ်ရောင်းဖိုးငွေ၏ တစ်စိတ်တစ်ဒေသအား ပေးချေခဲ့ပြီးဖြစ်ပါသည်။ ဤအရောင်းအဝယ်အား ကန့်ကွက်လိုသူများရှိပါက ကြော်ငြာပါသည့်နေ့မှစ၍ (၇)ရက်အတွင်း ခိုင်လုံသော စာချုပ်စာတမ်းများနှင့်တကွ ကျွန်ုပ်ထံသို့ လာရောက်ကန့်ကွက်နိုင်ပါသည်။ သတ်မှတ်ရက်ကျော်လွန်ပါက အရောင်းအဝယ်အား ဥပဒေနှင့်အညီ ပြီးမြောက်အောင် ဆက်လက်ဆောင်ရွက်သွားမည်ဖြစ်ကြောင်း အများသိစေရန် ကြေညာအပ်ပါသည်။

ဦးပြည့်စုံအောင်၏ လွှဲအပ်ချက်အရ
ဦးကျော်နိုင်ဦး LL.B
တရားလွှတ်တော်ရှေ့နေ(စဉ်– ၁၉၂၇၃)
အမှတ်(၁၅၅)၊ ခေမာ(၃)လမ်း၊ (ဌ)ရပ်ကွက်၊ မြောက်ဥက္ကလာပမြို့နယ်၊
ရန်ကုန်တိုင်းဒေသကြီး။ ဖုန်း–၀၉–၅၀၀၀၇၂၆

ငြင်းချက်ထုတ်ရန်သမ္မန်စာ

တရားမကျင့်ထုံးဥပဒေအမိန့်– ၅၊ နည်းဥပဒေ ၂၀
ရွှေပြည်သာမြို့နယ်တရားရုံးတော်
၂၀၂၅ ခုနှစ်၊တရားမကြီးအမှုအမှတ်– ၃၆

ဒေါ်စုစုလှိုင်	နှင့်	ဦးသိန်းမောင်
(တရားလို)		(တရားပြိုင်)

ရန်ကုန်တိုင်းဒေသကြီး၊ ရွှေပြည်သာမြို့နယ်၊ (၁၀)ရပ်ကွက်၊ သံတောင်လမ်း၊ အမှတ် (၁၅၄/က)နေ တရားပြိုင် ဦးသိန်းမောင်(ယခုနေရပ်လိပ်စာမသိ) သိစေရမည်။

သင့်အပေါ် တရားလိုက ကတိပဋိညာဉ်အတိုင်းမြေကွက်အရောင်းအဝယ် မှတ်ပုံတင်စာချုပ် ချုပ်ဆိုပေးစေလိုမှု လျှောက်ထားစွဲဆိုသည်ဖြစ်၍ သင်ကိုယ်တိုင်ဖြစ်စေ သို့တည်းမဟုတ် ၎င်းအမှုနှင့်စပ်လျဉ်း၍ အရေးကြီးသည့်စကားအရပ်ရပ်တို့ကို ချေပပြောဆိုနိုင်သူ ကိုယ်စားလှယ်နှင့်ဖြစ်စေ၊ ရှေ့နေနှင့်ဖြစ်စေ၊ သို့တည်းမဟုတ် ၎င်းရှေ့နေနှင့်ပါစေ၍ဖြစ်စေ ၂၀၂၅ ခုနှစ်၊ ဇူလိုင်လ (၁)ရက်၊ ၁၃၈၇ ခုနှစ်၊ ဝါဆိုလဆန်း (၇)ရက်နေ့ မွန်းမတည့်မီ ၁၀ နာရီတွင် အထက်အမည်ရေးသားပါရှိသူ တရားလို၏စွဲဆိုချက်ကို ထုချေရှင်းလင်းရန် ရုံးတော်သို့လာရောက်ရမည်။ ၎င်းအပြင် သင်သိစေရမည်မှာ အထက်ကဆိုခဲ့သည့်ရက်တွင် သင်မလာရောက် ပျက်ကွက်ခဲ့လျှင် သင့်မျက်ကွယ်ရာ၌ ငြင်းချက်များကို ထုတ်ပေးလိမ့်မည်။ ၎င်းအပြင် တရားလိုက ကြည့်ရှုလိုသည့် စာရွက်စာတမ်းများနှင့် သင်ကထုချေတင်ပြ အမှီပြုလိုသည့် စာချုပ်စာတမ်းအစရှိသည်တို့ကို သင်နှင့်အတူ ယူဆောင်လာရမည်။ သို့တည်းမဟုတ် သင်၏ကိုယ်စားလှယ် ရှေ့နေလက်တွင် ထည့်အပ်ပို့လိုက်ရမည်။ သင်ကထုချေလွှာ တင်သွင်းလိုလျှင် အမှုမဆိုင်မီ (၄)ရက်အတွင်းက တင်သွင်းရမည်။

၂၀၂၅ ခုနှစ်၊ ဇွန်လ (၁၈)ရက်တွင် ဤရုံးတော်တံဆိပ်ရိုက်နှိပ်၍ ကျွန်ုပ်လက်မှတ်ရေးထိုး ထုတ်ပေးလိုက်သည်။

(စုမြတ်သန္တာထွန်း)
တွံ့တေး/ တွဲဖက်မြို့နယ်တရားသူကြီး(၁)
ရွှေပြည်သာမြို့နယ်တရားရုံး

ပါမောက္ခ ဒေါက်တာမောင်မောင်စံ

(စာရေးဆရာ ကြည်မင်း/ကျော်စောမင်း)
ဒုပါမောက္ခချုပ်၊ တာဝန်ခံပါမောက္ခချုပ် (ငြိမ်း)၊
ရေဆင်းမွေးမြူရေးဆိုင်ရာဆေးတက္ကသိုလ်
BVS (Rangoon, 1968), MVSc (Queensland, 1976)
အသက် (၈၀) နှစ်

ရန်ကုန်တိုင်းဒေသကြီး၊ စမ်းချောင်းမြို့နယ်၊ စမ်း/တောင်ရပ်ကွက်နေ (ဦးကျင်မင်း–ဒေါ်ငွေကြည်) တို့၏သားကြီး၊ [ဒေါ်ခင်ခင်သီ (ပါမောက္ခ၊ မြန်မာစာဌာန၊ ရွှေဘို–ငြိမ်း)]၊ ဦးဇော်ဝင်း (တရားရုံးချုပ်ရှေ့နေ)–ဒေါ်အေးမြိုင် (ခရိုင်တရားသူကြီး/ငြိမ်း)၊ ဦးသန်းလင်း (စာရင်းစစ်မှူး/ငြိမ်း)–ဒေါ်သီတာ (တနင်္သာရီတိုင်းဒေသကြီးစာရင်းစစ်ဦးစီးမှူး)တို့၏ မောင်/အစ်ကို၊ ဒေါက်တာရဲဇော်ဟန်–မနှင်းလဲ့ဝေ၊ မစုသက်နှင်း၊ မမြနှင်းအေး၊ မခင်နှင်းကြည်သာတို့၏ဖခင်၊ မဝင်းမာ၏မွေးစားဖခင်၊ ငြိမ်းစန္ဒာဟန်၊ ကျော်စောမင်းဟန်၊ လင်းမြတ်မင်း၊ ထက်နှင်းယုဝေမြင့်တို့၏ ချစ်လှစွာသောအဘိုး၊ တူ/တူမ ရှစ်ယောက်တို့၏ ဦးလေး၊ [ဒေါက်တာခင်မမ (မွေး/ဆေးတက္ကသိုလ်၊ ဒုပါချုပ်–ငြိမ်း)]၏ ခင်ပွန်း၊ မွေးမြူရေးဆိုင်ရာဆေးတက္ကသိုလ် (ယခင် တိမွေးကုတက္ကသိုလ်)၏ တာဝန်ခံ ပါမောက္ခချုပ်ဟောင်း၊ စီမံဒုချုပ်(ငြိမ်း) ဒေါက်တာမောင်မောင်စံ (စာရေးဆရာ ကြည်မင်း/ကျော်စောမင်း) သည် ၁၆–၆–၂၀၂၅ ရက် ည ၁၁:၁၅ နာရီတွင် ဂရန်း(ဒ်)ဟံသာဆေးရုံ၌ (၉၆)ပါးသောရောဂါဖြင့် ကွယ်လွန်သွားပါသဖြင့် ၂၀–၆–၂၀၂၅ (သောကြာနေ့) နံနက် ၁၁ နာရီတွင် ရေဝေးသုသာန်၊ ခန်းမ ၁ (က)မှ ရေဝေးသုသာန်သို့ ပို့ဆောင်မီးသင်္ဂြိုဟ်မည်ဖြစ်ပါကြောင်း ဆွေမျိုးမိတ်သင်္ဂဟအပေါင်းအား ညှိုးငယ်စွာအကြောင်းကြားအပ်ပါသည်။ (စမ်းချောင်းနေအိမ်မှ ကားများ နံနက် ၉:၁၅ နာရီတွင် ထွက်ပါမည်။)

ကျန်ရစ်သူမိသားစု

အများသိစေရန်ကြေညာခြင်း

ရန်ကုန်တိုင်းဒေသကြီး၊ ရန်ကင်းမြို့နယ်၊ ကံဘဲ့ (၃)ရပ်ကွက်၊ ရန်ကင်းလမ်းပေါ်ရှိ Golden City Residence၊ Condo အဆောက်အဦမှ Block No– 6၊ Unit–B 6– 28– 02 ဟုခေါ်တွင်သည့် အကျယ်အဝန်း (760sqft)ရှိ ကွန်ဒိုတိုက်ခန်း (၁)ခန်း၊ ယင်းတိုက်ခန်းနှင့်ဆက်စပ်ပတ်သက်လျက်ရှိသော အကျိုးခံစားခွင့်အရပ်ရပ်တို့ကို တရားဝင်ရောင်းချပိုင်ခွင့်ရှိကြောင်းဝန်ခံသူ Golden Land Real Estate Development ကုမ္ပဏီလီမိတက်ထံမှ အပြီးအပိုင်ဝယ်ယူရန်အတွက် ရောင်းဖိုးငွေ၏တစ်စိတ်တစ်ဒေသကို ကျွန်ုပ်၏မိတ်ဆွေဖြစ်သူက ပေးချေထားပြီးဖြစ်ပါသည်။ အဆိုပါ ပိုင်ဆိုင်မှု၊ ရောင်းချမှုနှင့်ပတ်သက်၍ ကန့်ကွက်လိုပါက ခိုင်လုံသည့်အထောက်အထားမူရင်းများနှင့်တကွ ဤကြော်ငြာပါသည့်နေ့မှစ၍ (၇)ရက်အတွင်း လူကိုယ်တိုင်လာရောက် ကန့်ကွက်နိုင်ပါကြောင်းနှင့် သတ်မှတ်ရက်အတွင်း ကန့်ကွက်မှုမရှိပါက အရောင်းအဝယ်ကိစ္စကို ဥပဒေနှင့်အညီ အပြီးအပြတ် ဆက်လက်ဆောင်ရွက်သွားမည်ဖြစ်ကြောင်း အများသိစေရန် ကြော်ငြာအပ်ပါသည်။

လွှဲအပ်ညွှန်ကြားချက်အရ–
ဒေါ်ခိုင်ဇာလွင် တရားလွှတ်တော်ရှေ့နေ (စဉ်– ၁၂၅၀၈)
အမှတ်– ၃၃/၄၉၊ အခန်း(၃၈)၊ Strand Condo (ပ)ထပ်၊ မဟာဗန္ဓုလပန်းခြံလမ်း၊ ကျောက်တံတားမြို့နယ်၊
ရန်ကုန်မြို့။ ဖုန်း– ၀၉–၄၃၁၄၄၆၆၇

အများသိစေရန်ကြေညာခြင်း

ရန်ကုန်တိုင်းဒေသကြီး၊ ဒဂုံမြို့သစ်(အရှေ့ပိုင်း)မြို့နယ်၊ မြေတိုင်းရပ်ကွက်အမှတ်– ၇၊ မြေကွက်အမှတ်– ၃၀၀/က၊ အကျယ်အဝန်း (၂၀'x၆၀')၊ ဧရိယာ (၀.၀၂၇)ဧကရှိ နှစ်(၆၀) ဂရန်မြေကွက်နှင့် ယင်းမြေကွက်ပေါ်ရှိ အမှတ်– ၃၀၀/က၊ ဗိုလ်ခန့် (၁) လမ်း၊ (၇)ရပ်ကွက်၊ ဒဂုံမြို့သစ်(အရှေ့ပိုင်း)မြို့နယ်၊ ရန်ကုန်မြို့ဟုခေါ်တွင်သော အဆောက်အဦအပါအဝင် အကျိုးခံစားခွင့်အရပ်ရပ်တို့ကို တရားဝင် အမည်ပေါက်ပိုင်ဆိုင်၍ ရောင်းချပိုင်ခွင့်ရှိကြောင်းဝန်ခံသူ ဒေါ်အေးမင်းမင်းထွန်း [၁၂/ဥကမ(နိုင်) ၁၆၂၃၀၇]ထံမှ အပြီးအပိုင်ဝယ်ယူရန်အတွက် ရောင်းဖိုးငွေ၏တစ်စိတ်တစ်ဒေသကို ကျွန်ုပ်၏မိတ်ဆွေဖြစ်သူများက ပေးချေထားပြီးဖြစ်ပါသည်။ ပိုင်ဆိုင်မှု၊ ရောင်းချမှုနှင့်ပတ်သက်၍ ကန့်ကွက်လိုပါက ကျွန်ုပ်ထံသို့ ခိုင်လုံသည့်အထောက်အထားမူရင်းများနှင့်တကွ ဤကြော်ငြာပါသည့်နေ့မှစ၍ (၇)ရက်အတွင်း လူကိုယ်တိုင်လာရောက်ကန့်ကွက်နိုင်ပါကြောင်းနှင့် သတ်မှတ်ရက်အတွင်း ကန့်ကွက်မှုမရှိပါက အရောင်းအဝယ်ကိစ္စကို ဥပဒေနှင့်အညီ အပြီးအပြတ်ဆက်လက်ဆောင်ရွက်သွားမည်ဖြစ်ကြောင်း အများသိစေရန် ကြော်ငြာအပ်ပါသည်။

လွှဲအပ်ညွှန်ကြားချက်အရ–
ဒေါ်ခိုင်ဇာလွင် တရားလွှတ်တော်ရှေ့နေ (စဉ်–၁၂၅၀၈)
အမှတ်– ၃၃/၄၉၊ အခန်း(၃၈)၊ Strand Condo (ပ)ထပ်၊ မဟာဗန္ဓုလပန်းခြံလမ်း၊ ကျောက်တံတားမြို့နယ်၊ ရန်ကုန်မြို့။
ဖုန်း– ၀၉–၄၃၁၄၄၆၆၇

"ကန့်ကွက်နိုင်ကြောင်း အများသိစေရန်ကြေညာချက်"

ရန်ကုန်တိုင်းဒေသကြီး၊ ဗိုလ်တထောင်မြို့နယ်၊ (၅)ရပ်ကွက်၊ ၅၂–လမ်း(အောက်)၊ အမှတ်(၂၉/၃၁)ပေါ်တွင် ဆောက်လုပ်ထားသည့် (၆)ထပ်တိုက်၏ ၆–လွှာ(စီ) (တိုက်သို့မျက်နှာမူလျှင် လက်ယာထောင့်ခန်း)၊ အကျယ်အဝန်း (၁၂½ပေx ၆၀ပေ)ခန့်ရှိ တိုက်ခန်း(၁)ခန်းနှင့်တကွ ယင်းတိုက်ခန်းပေါ်ရှိ ရေ၊ မီးအပါအဝင် အကျိုးခံစားခွင့်အရပ်ရပ်များအားလုံးကို အရပ်ကတိစာချုပ်များဖြင့် ဝယ်ယူပိုင်ဆိုင်ထားသူ ဦးဇော်ရဲကိုကို [၁၂/ပဇတ(နိုင်)၀၃၃၀၅၅]က လက်ရှိပိုင်ဆိုင်ပြီး လွှဲပြောင်းရောင်းချပိုင်ခွင့်ရှိကြောင်း၊ အမွေစားအမွေခံ အရှုပ်အရှင်းကင်းရှင်းကြောင်း ဝန်ခံကတိပြု၍ ရောင်းချလိုကြောင်းကမ်းလှမ်းလာ၍ ကျွန်ုပ်တို့၏မိတ်ဆွေက အရောင်းအဝယ်ပြုလုပ်သည့်တန်ဖိုးငွေများအနက်မှ တစ်စိတ်တစ်ဒေသကို စရန်ငွေအဖြစ် ပေးချေပြီးဖြစ်ပါသည်။ ကန့်ကွက်လိုသူများရှိပါက ဤကြော်ငြာပါသည့်နေ့မှစ၍ (၇)ရက်အတွင်း ခိုင်လုံသောတရားဝင်ပိုင်ဆိုင်မှုအထောက်အထားမူရင်းများဖြင့် ကျွန်ုပ်တို့ထံသို့ ကိုယ်တိုင်လာရောက်ကန့်ကွက်နိုင်ပါသည်။ သတ်မှတ်ရက်ကျော်လွန်ပါက အရောင်းအဝယ်ပြီးမြောက်သည်အထိ ဥပဒေနှင့်အညီ ဆက်လက်ဆောင်ရွက်သွားမည်ဖြစ်ကြောင်း အများသိစေရန် ကြေညာအပ်ပါသည်။

လွှဲအပ်ညွှန်ကြားချက်အရ –

ဒေါ်ပါးပါးနီ (LL.B.,D.B.L)	ဒေါ်ခင်မာချို (LL.B.,DIPL)	ဒေါ်သက်ဟေမာန်ထွန်း (LL.B)
တရားလွှတ်တော်ရှေ့နေ(စဉ်–၁၁၈၄၇)	တရားလွှတ်တော်ရှေ့နေ(စဉ်–၁၇၇၇၀)	အထက်တန်းရှေ့နေ(စဉ်–၅၄၉၃၈)

တိုက်(၉/၁၁)၊ အခန်း(၂၀၂–အေ)၊ ဒုတိယထပ်၊ ၃၆–လမ်းတို၊ ကျောက်တံတားမြို့နယ်၊ ရန်ကုန်မြို့။ ဖုန်း– ၀၉–၂၅၅၇၇၈၀၉၄

MOEE

YESC

လျှပ်စစ်ကြိုးများကို သံဇကာ၊ သွပ်မိုး၊ သံထည်ပစ္စည်း စသည့် လျှပ်ကူးပစ္စည်းများနှင့် ထိတွေ့၊ ချည်နှောင်၊ သွယ်တန်း သုံးစွဲခြင်းမပြုရ

နေရောင်
အောက်က
သက်ရှိတွေကို
စောင့်ရှောက်ဖို့
အိုဇုန်းလွှာကို
ထိန်းသိမ်းစို့

မူးယစ်ကိုပစ် ပန်းတိုင်သစ် စိတ်သစ် လူသစ် ဘဝသစ်

နိုင်ငံတော်စီမံအုပ်ချုပ်ရေးကောင်စီ ဦးတည်ချက်(၉)ရပ်

၁။ **နိုင်ငံရေး**

(က) စစ်မှန်၍စည်းကမ်းပြည့်ဝသော ပါတီစုံဒီမိုကရေစီစနစ် ခိုင်မာစေရေးနှင့် ဒီမိုကရေစီနှင့် ဖက်ဒရယ်စနစ်ကို အခြေခံသည့် ပြည်ထောင်စုကို တည်ဆောက်နိုင်ရေး။

(ခ) တစ်နိုင်ငံလုံး ထာဝရငြိမ်းချမ်းရေးရရှိရေးအတွက် တစ်နိုင်ငံလုံး ပစ်ခတ်တိုက်ခိုက်မှုရပ်စဲရေး သဘောတူစာချုပ် (NCA)ပါအတိုင်း အလေးထားလုပ်ဆောင်ရေး။

(ဂ) ပြည်သူလူထု၏ လူမှုစီးပွားဘဝ လုံခြုံရေးအတွက် ပြည်ထောင်စုတစ်ဝန်းလုံး တည်ငြိမ်အေးချမ်းရေးနှင့် တရားဥပဒေစိုးမိုးရေး အပြည့်အဝရရှိစေရန် အလေးထားလုပ်ဆောင်ရေး။

၂။ **စီးပွားရေး**

(က) တိုင်းပြည်သာယာဝပြောရေးနှင့် စားရေရိက္ခာဖူလုံရေးတို့အတွက် တိုင်းရင်းသားပြည်သူတစ်ရပ်လုံးနှင့် အကျိုးဝင်သော စိုက်ပျိုးရေးနှင့် မွေးမြူရေးကို ခေတ်မီနည်းစနစ်များဖြင့် တိုးတက်အောင် ဆောင်ရွက်ပြီး အခြားစီးပွားရေးကဏ္ဍများကိုလည်း ဘက်စုံဖွံ့ဖြိုးတိုးတက်အောင် တည်ဆောက်ရေး။

(ခ) တိုးတက်ကောင်းမွန်လာသည့် စီးပွားရေးမောင်းနှင်အားကို မဏ္ဍိုင်ပြု၍ MSME စက်မှုလုပ်ငန်းများကို အားပေးဆောင်ရွက်ကာ ပို့ကုန်ကဏ္ဍမြှင့်တင်ရေး။

(ဂ) ပြည်တွင်းစားသုံးဆီဖူလုံရေးအတွက် ဆီထွက်သီးနှံစိုက်ပျိုးမှုကို အားပေးမြှင့်တင်ပြီး ပန်းတိုင်ရည်မှန်းချက်အတိုင်း ထွက်ရှိအောင် ဆောင်ရွက်၍ နိုင်ငံအတွင်း ဖူလုံမှုမှသည် ပြည်ပသို့တင်ပို့နိုင်သည်အထိ ကြိုးပမ်းဆောင်ရွက်ရေး။

၃။ **လူမှုရေး**

(က) တစ်နိုင်ငံလုံး အသိပညာ၊ အတတ်ပညာ မြင့်မားတိုးတက်စေရေး၊ ကုန်ထုတ်လုပ်မှုအထောက်အကူပြုပညာရှင်များ ထွန်းကားလာစေရေးအတွက် လူတိုင်းလက်လှမ်းမီသည့် ဘက်စုံပညာရေးစနစ်ကို အကောင်အထည်ဖော်ဆောင်ရေး။

(ခ) တစ်မျိုးသားလုံး သက်ရှည်ကျန်းမာကြံ့ခိုင်ရေးအတွက် ပြည်သူအားလုံးအကျိုးဝင်မည့် ကျန်းမာရေးကဏ္ဍနှင့် အားကစားကဏ္ဍ မြှင့်တင်ဆောင်ရွက်ရေး။

(ဂ) နိုင်ငံ၏ ဖွံ့ဖြိုးတိုးတက်ရေးလုပ်ငန်းစဉ်များ၌ လူငယ်များ အနေဖြင့် အဓိကစွမ်းအားစုအဖြစ် ပါဝင်နိုင်ရေး ဗလငါးတန်နှင့်ပြည့်စုံသော လူငယ်များဖြစ်စေရန် လူငယ်ကဏ္ဍကို မြှင့်တင်ဆောင်ရွက်ရေး။

❖ **လေ့ကျင့်ရေးနဲ့ ကျန်းမာကြံ့ခိုင်မှုဟာ အပြန်အလှန် သက်ရောက်မှုရှိပြီး လေ့ကျင့်နေမှသာလျှင် ကျန်းမာကြံ့ခိုင်နေမှာဖြစ်နေသလို ကျန်းမာကြံ့ခိုင်နေမှလည်း လေ့ကျင့်ရေးလုပ်ငန်းတွေကို ကိုယ်စွမ်းဉာဏ်စွမ်းရှိသမျှ လုပ်ဆောင်နိုင်မှာဖြစ်တယ်။ လေ့ကျင့်ရေး လုပ်ဆောင်ခြင်းဟာ ကြံ့ခိုင်မှုနဲ့ ကျွမ်းကျင်မှုရှိဖို့ဖြစ်တယ်...**

(နိုင်ငံတော်စီမံအုပ်ချုပ်ရေးကောင်စီဥက္ကဋ္ဌ တပ်မတော်ကာကွယ်ရေးဦးစီးချုပ် ဗိုလ်ချုပ်မှူးကြီး မင်းအောင်လှိုင်၏ ၂၀၂၄ ခုနှစ်၊ ဒီဇင်ဘာလ ၆ ရက်နေ့တွင် ပြုလုပ်သော စစ်တက္ကသိုလ် ဗိုလ်လောင်းသင်တန်း အမှတ်စဉ်(၆၆) သင်တန်းဆင်းပွဲ အခမ်းအနားတွင် ပြောကြားသည့် မိန့်ခွန်းမှ ကောက်နုတ်ချက်)

မြန်မာနှင့် အင်ဒိုနီးရှားအသင်းတို့ ယှဉ်ပြိုင်ကစားကြစဉ်။

အာဆီယံ ယူ-၁၉ အမျိုးသမီးပြိုင်ပွဲ တတိယလုပွဲတွင် မြန်မာအသင်း ပင်နယ်တီအဆုံးအဖြတ်၌ အရေးနိမ့်

ရန်ကုန် ဇွန် ၁၈

၂၀၂၅ အာဆီယံ ယူ-၁၉ အမျိုးသမီးချန်ပီယံရှစ်ပြိုင်ပွဲ တတိယလုပွဲကို ဇွန် ၁၈ ရက်က ဗီယက်နမ်နိုင်ငံ၌ကျင်းပရာ မြန်မာအသင်း ပင်နယ်တီအဆုံးအဖြတ်တွင် အရေးနိမ့်ခဲ့သည်။ စာမျက်နှာ ၁၁ ကော်လံ ၁ သို့ ○

၂၀၂၅-၂၀၂၆ ဘောလုံးရာသီ ပရီမီယာလိဂ်ပြိုင်ပွဲ အဖွင့်ပွဲစဉ်တွင် လက်ရှိချန်ပီယံ လီဗာပူးအသင်းက ဘုန်းမောက်အသင်းကို ဧည့်ခံကစားရမည်

၂၀၂၅-၂၀၂၆ ဘောလုံးရာသီ ပရီမီယာလိဂ်ပြိုင်ပွဲရဲ့ ပွဲစဉ်ဇယားတွေ ထွက်ပေါ်လာခဲ့ပြီဖြစ်ပြီး လက်ရှိပရီမီယာလိဂ်ချန်ပီယံ လီဗာပူးအသင်းဟာ ဩဂုတ် ၁၅ ရက်မှာ ဘုန်းမောက်အသင်းကို အိမ်ကွင်းမှာ ဧည့်ခံကစားရမှာလည်းဖြစ်ပါတယ်။

၂၀၂၄-၂၀၂၅ ဘောလုံးရာသီမှာ ပရီမီယာလိဂ်အမှတ်ပေးဇယား ဒုတိယနေရာနဲ့သာ ရာသီကုန်ဆုံးခဲ့တဲ့ အာဆင်နယ်အသင်းကတော့ ဩဂုတ် ၁၇ ရက်မှာ မန်ယူအသင်းရဲ့အိမ်ကွင်း အိုးထရက်ဖို့ဒ်ကို သွားရောက်ကစားရမှာဖြစ်ပါတယ်။

၂၀၁၆-၂၀၁၇ ဘောလုံးရာသီနောက်ပိုင်း ပထမဆုံးအကြိမ်အဖြစ် ပရီမီယာလိဂ်ကို တန်းတက်လာခဲ့တဲ့ ဆန်းဒါးလန်းအသင်းကတော့ ဩဂုတ် ၁၆ ရက်မှာ ဝက်စ်ဟမ်းအသင်းကို အိမ်ကွင်းမှာ ဧည့်ခံကစားရမှာဖြစ်ပါတယ်။ **စာမျက်နှာ ၅ ကော်လံ ၆ သို့** ✪

MNL League Cup ပြိုင်ပွဲတွင် လက်ရှိချန်ပီယံ ရှမ်းယူနိုက်တက်နှင့် ရတနာပုံအသင်းတို့ ဆီမီးဖိုင်နယ် တက်ရောက်

ရန်ကုန် ဇွန် ၁၈

၂၀၂၅ MNL League Cup ပြိုင်ပွဲ ကွာတားဖိုင်နယ် ပထမနေ့ကို ဇွန် ၁၈ ရက်ကကျင်းပရာ လက်ရှိချန်ပီယံ ရှမ်းယူနိုက်တက်နှင့် ရတနာပုံအသင်းတို့ ဆီမီးဖိုင်နယ် တက်ရောက်သွားသည်။

သုဝဏ္ဏကွင်း၌ ကျင်းပသည့်ပွဲတွင် လက်ရှိချန်ပီယံ ရှမ်းယူနိုက်တက်အသင်းက မြဝတီအသင်းကို နှစ်ဂိုး-ဂိုးမရှိဖြင့် အနိုင်ရရှိသည်။ ရှမ်းယူနိုက်တက်အသင်းသည် ပထမပိုင်းသွင်းဂိုးများဖြင့် အနိုင်ရရှိကာ ဆီမီးဖိုင်နယ် တက်ရောက်နိုင်ခဲ့ခြင်းဖြစ်သည်။ အုပ်စုအဆင့်တွင် ဒဂုံစတားအသင်းကို ကျော်ဖြတ်ပြီး ကွာတားဖိုင်နယ် တက်ရောက်လာသည့် မြဝတီအသင်းသည် ရှမ်းယူနိုက်တက်အသင်းကို **စာမျက်နှာ ၁၉ ကော်လံ ၃ သို့** ❐

ရှမ်းယူနိုက်တက်အသင်းနှင့် မြဝတီအသင်းတို့ ယှဉ်ပြိုင်ကစားကြစဉ်။

ယနေ့ ဖတ်စရာ

ယနေ့ညမှ ဇွန် ၂၄ ရက်အတွင်း နေရာစိပ်စိပ်မှ နေရာအနှံ့အပြား မိုးထစ်ချုန်းရွာပြီး နေရာကွက်၍ မိုးကြီးမည် စာမျက်နှာ » ၇

အမေရိကန်နိုင်ငံအတွင်း၌ တစ်တော့ခ် သုံးစွဲမှုကာလကို တတိယအကြိမ် တိုးမြှင့်ပေး စာမျက်နှာ » ၁၃

တရားမဝင်ကျောက်စိမ်းများ၊ လုပ်ငန်းသုံးပစ္စည်းများ၊ လူသုံးကုန်ပစ္စည်းများ၊ စားသောက်ကုန်ပစ္စည်းများ၊ လိုင်စင်မဲ့ယာဉ်များ၊ လိုင်စင်မဲ့ဆိုင်ကယ်များနှင့် တရားမဝင်ကုန်ပစ္စည်းတင်ယာဉ်များ သိမ်းဆည်းရမိ စာမျက်နှာ » ၁၄

မြန်မာနိုင်ငံတွင် ၂၀၂၆ အာရှဖလား အမျိုးသမီးခြေစစ်ပွဲ အုပ်စု (C) ပွဲစဉ်များ တစ်နေ့လျှင် နှစ်ပွဲနှုန်း ကျင်းပမည် စာမျက်နှာ » ၁၉

Myanmar - Vietnam Construction Business Matching ပြုလုပ်မည် စာမျက်နှာ » ၁၇