မြန်မာ့အလင်း

၁၂၇၅ ခုနှစ်က တည်ထောင်သည်။ Established in 1914

Myanma Alinn Daily

မိမိအဖို့ အကျိုးများနိုင်

သူတစ်ပါး၏ အပြစ်အနာအဆာကို မကြည့်ပါနှင့်။ မိမိအဖို့ အရေးကြီးသည်ကား မိမိကောင်းမှုကိုလည်းကောင်း၊ မကောင်းမှုကို လည်းကောင်း လုပ်သည်၊ မလုပ်သည်ကိုသာ ကြည့်ရာ၏။ သူတစ်ပါးအပြစ်ကို ကြည့်ခြင်းထက် မိမိအပြစ်ကို ကြည့်ခြင်းကသာလျှင် မိမိအဖို့ အကျိုးများနိုင်သောကြောင့် ဖြစ်၏။

ပုပ္ပဝဂ်(၈မှ၀၃-၅၀)

၁၃၈၇ ခုနှစ်၊ တော်သလင်းလဆန်း ၈ ရက် ၂၀၂၅ ခုနှစ်၊ ဩဂုတ် ၃၀ ရက်၊ စနေနေ့ အတွဲ (၆၄)၊ အမှတ်(၃၃၀)

အမျိုးသားကာကွယ်ရေးနှင့်လုံခြုံရေးကောင်စီ၏ ဦးတည်ချက်(၄)ရပ်

၁။ နိုင်ငံတော်၏ အမျိုးသားအကျိုးစီးပွားကို အလေးထား၍ စစ်မှန်စည်းကမ်းပြည့်ဝသော ပါတီစုံ ဒီမိုကရေစီစနစ်ကို အကောင်အထည်ဖော်နိုင်မည့် နိုင်ငံရေးအင်အားစုများ၊ ပြည်သူ့ကိုယ်စားလှယ်များ ဖြစ်ပေါ်လာစေရန် အစဉ်တစိုက်ဆောင်ရွက်ရေး။

၂။ နိုင်ငံ့စီးပွားဖွံ့ဖြိုးတိုးတက်ရေး၌ အဓိကနှင့် အခြေခံအုတ်မြစ်ဖြစ်သည့် စိုက်ပျိုးရေးကဏ္ဍ စဉ်ဆက်မပြတ်တိုးတက်၍ စိုက်ပျိုးမွေးမြူရေးကို အခြေခံသည့်စက်မှုကဏ္ဍ (Agro-based Industries) ဖွံ့ဖြိုးတိုးတက်မှုမှသည် ပြည်သူတို့၏ လူမှုစီးပွားဘဝကို စဉ်ဆက်မပြတ် မြှင့်တင်ရေး။

၃။ နိုင်ငံတော်စဉ်ဆက်မပြတ် ဖွံ့ဖြိုးတိုးတက်ခိုင်မာစေရေးအတွက် အမျိုးသားပညာရေးကဏ္ဍ၊ ကျန်းမာရေးကဏ္ဍတို့ကို အလေးထားမြှင့်တင်ရေး။

၄။ ပါတီစုံဒီမိုကရေစီအထွေထွေရွေးကောက်ပွဲလုပ်ငန်းစဉ်များ အောင်မြင်ပြီး ပြည်သူလူထုတစ်ရပ်လုံး လိုလားတောင့်တသည့် ပါတီစုံဒီမိုကရေစီစနစ်ကို အောင်မြင်စွာလျှောက်လှမ်းနိုင်ရေး ပြည်သူလူထု၏ ပူးပေါင်းပါဝင်မှုဖြင့် အကောင်အထည်ဖော်ဆောင်ရွက်ရေး။

ရန်ကုန်ပြည်သူ့ဆေးရုံကြီး၌ ခြင်ဆီကင်ဆာရောဂါ လူနာလေးဦး ခြင်ဆီအစားထိုးကုသခြင်း အောင်မြင်စွာဆောင်ရွက်

ရန်ကုန် ဩဂုတ် ၂၉

ကျန်းမာရေးဝန်ကြီးဌာန၏ လမ်းညွှန်ပံ့ပိုးမှုများဖြင့် ရန်ကုန်ပြည်သူ့ဆေးရုံကြီးရှိ နိုင်ငံတကာအဆင့်မီ ခုနစ်ထပ်ဆောင်သစ်၊ သွေးရောဂါအထူးကုဌာန ခြင်ဆီအစားထိုးဌာန (Bone marrow Transplant Center) သို့ ၂၀၂၅ ခုနှစ် ဇူလိုင်လကုန်၌ ဆေးရုံတက်ရောက်ခဲ့သော ခြင်ဆီကင်ဆာ လူနာလေးဦးကို ခြင်ဆီအစားထိုးကုသခြင်း (Bone marrow Transplant) ကို အောင်မြင်စွာဆောင်ရွက်ခဲ့ရာ(ယာယုံ) လူနာသုံးဦးမှာ ကျန်းမာရေးကောင်းမွန်သဖြင့် ဆေးရုံဆင်းခွင့်ရရှိပြီး ကျန်ရှိသော လူနာမှာလည်း ကျန်းမာရေးအခြေအနေ ကောင်းမွန်လျက်ရှိကြောင်း သိရသည်။

အဆိုပါ ခြင်ဆီအစားထိုးကုသခြင်း (Bone marrow Transplant) ကို ဆေးရုံအုပ်ချုပ်မှုအဖွဲ့၊ သွေးရောဂါအထူးကုဌာနမှ ပါမောက္ခ/အထူးကုဆရာဝန်ကြီးများ၊ ဆက်စပ်ဌာနများမှ ဘာသာရပ်ဆိုင်ရာ ကျွမ်းကျင်ပါမောက္ခ / အထူးကုဆရာဝန်ကြီးများ၊ ကျွမ်းကျင်သူနာပြုကြီး / ငယ်များ၊ အထောက်အကူပြု ဝန်ထမ်းများ အားလုံးပူးပေါင်းပါဝင်ဆောင်ရွက်ခဲ့ကြခြင်းဖြစ်ပြီး လူနာသုံးဦးမှာ မန္တလေးမြို့မှ

စာမျက်နှာ ၃ ကော်လံ ၁ ○

(၅၄) ကြိမ်မြောက် နိုင်ငံတကာလူငယ်များပေးစာရေးပြိုင်ပွဲ (ပြည်တွင်းအဆင့်) ဆုရရှိသူများ အမည်စာရင်းကြေညာ

နေပြည်တော် ဩဂုတ် ၂၉

ကမ္ဘာ့စာပို့တိုက်သမဂ္ဂ(ယူပီယူ) တည်ထောင်သည့် ၁၈၇၄ ခုနှစ် အောက်တိုဘာ ၉ ရက်မှစ၍ နှစ်စဉ်အောက်တိုဘာ ၉ ရက်ကို ကမ္ဘာ့စာပို့တိုက်နေ့အဖြစ် သတ်မှတ်၍ အထိမ်းအမှတ်အခမ်းအနားများ ကျင်းပခဲ့ရာ အဖွဲ့ဝင်နိုင်ငံဖြစ်သည့် မြန်မာနိုင်ငံအနေဖြင့်လည်း နှစ်စဉ်ပါဝင်ကျင်းပလျက်ရှိသည်။ ကမ္ဘာ့စာပို့တိုက်သမဂ္ဂနှင့် ကုလသမဂ္ဂ၏ ပညာရေး၊ သိပ္ပံနှင့် ယဉ်ကျေးမှုအဖွဲ့အစည်း

စာမျက်နှာ ၁၀ ကော်လံ ၁ ❊

ယနေ့ ဖတ် စ ရာ

အကြမ်းဖက် AA အဖွဲ့၏ မူးယစ်ဆေးဝါးစီးပွားရေးကွန်ရက်နဲ့ အကြမ်းဖက်မှုအန္တရာယ် (အပိုင်း ၂) ဆောင်းပါး စာ ၆

အမေရိကန်ဒေါ်လာ ၇ ဒသမ ၅ ဘီလီယံတန် ရင်းနှီးမြှုပ်နှံမှု အစီအစဉ်ကို အီဂျစ်နှင့်ကာတာနိုင်ငံတို့ ဆွေးနွေး နိုင်ငံတကာသတင်း စာ ၁၄

တိုက်ပွဲတစ်ရာ အောင်ပွဲတစ်ရာ

အကြမ်းဖက်သောင်းကျန်းသူတို့၏ ထိန်းချုပ်မှုအောက်သို့ ယာယီအားဖြင့်ဖြစ်စေ ကျရောက်ခဲ့ရသည့် ဒေသတို့မှာ ကံဆိုးဝိုးမှောင်ကျခြင်းဟုဆိုနိုင်သည်။ အချို့ဒေသများတွင် အကြမ်းဖက်ဝါဒမှိုင်းမိနေသူ၊ ပုဂ္ဂိုလ်စွဲ၊ ပါတီစွဲအစွန်းရောက်နေသူ၊ ရပ်ရွာအေးချမ်းသာယာရေးနှင့် တရားဥပဒေဈိုးဝိုးရေးကို မလိုလားဘဲ ဆန့်ကျင်ပုန်ကန်လိုစိတ်ရှိသူ စသည့် ဒေသခံအချို့က အကြမ်းဖက်သောင်းကျန်းသူတို့အား ဝမ်းမြောက်ဝမ်းသာကြိုဆိုခဲ့ကြသည်။ သို့ရာတွင် တွေးခေါ်ဆင်ခြင်ဉာဏ်နည်းပါးလှစွာသော ထိုသူတို့၏ စိတ်အထင်နှင့် လက်တွေ့ဘဝတို့မှာ ဝိုးနှင့်မြေလိုကွာခြားလှသည်ကို အချိန်ကြာမြင့်သည်နှင့်အမျှ တစ်စတစ်စ သိလာကြရသည်။

“ကျောချမှ ဓားပြမှန်းသိ” ဆိုသည်မှာ ဆင်ခြင်သိဖြင့်မသိနိုင်ဘဲ လက်တွေ့ခံရပြီးမှ သိသည့်အသိမျိုးဖြစ်သည်။ တိုင်းဖျက်ပြည်ဖျက် အကြမ်းဖက်သောင်းကျန်းသူတို့ အင်အားသုံးတိုက်ခိုက်ထိန်းချုပ်ခဲ့သည့် ဒေသဟူသမျှ မူလအခြေအနေမှ နိမ့်ကျသွားခဲ့ရသလို လူမျိုးရေးအင့်စိတ်အခံရှိသည့် အကြမ်းဖက်သောင်းကျန်းသူတို့၏ လူမျိုးရေးခွဲခြားဆက်ဆံမှု၊ ၎င်းတို့၏ ငွေကြေးလိုအပ်ချက်ကို ဖြည့်ဆည်းရန်အတွက် အခွန်ဟူ၍ အမည်တပ်ထားသော ဆက်ကြေးကို အဆမတန်ကောက်ခံမှု၊ အဖိုးတန်သယံဇာတများကို လက်ဝါးကြီးအုပ်၍ တရားမဝင်ခိုးထုတ်မှု၊ အတင်းအဓမ္မ လူသစ်ကောက်ယူစုဆောင်းမှု စသည်တို့ကို ဒေသခံတို့ခံစားခဲ့ကြရသည့်အပြင် အကြမ်းဖက်သမားများအား ထမင်းဟင်းချက်ပြုတ်ကျွေးမွေးရခြင်း၊ ကင်းစောင့်ပေးရခြင်း စသည့် ဝတ်ကြီးဝတ်ငယ်ပြုစု ပေးရခြင်းများအကြောင်းကိုလည်း ကြားသိရသည်။

အဆိုးရွားဆုံးအခြေအနေမှာ ၎င်းတို့စိုးမိုးထိန်းချုပ်ရာ နယ်မြေဒေသများတွင် တရားဥပဒေဈိုးဝိုးမှု၊ ကျင့်ဝတ်စောင့်ထိန်းမှုဟူ၍မရှိဘဲ လက်နက်အားကိုးအနိုင်ကျင့်ခြင်းပင်ဖြစ်သည်။ ယခုရက်ပိုင်းအတွင်းမှာပင် အကြမ်းဖက်သောင်းကျန်းသူအဖွဲ့ပေါင်းစုံတို့၏ ရက်စက်ယုတ်မာမှုများ လူမှုကွန်ရက်များတွင် ပေါ်ထွက်လာခဲ့သည်ကို လူတိုင်းတွေ့မြင်ခဲ့ကြရသည်။ အပြစ်မဲ့သက်ကြီးပိုင်း အမျိုးသားကြီးတစ်ဦးကို KIA များက သွေးအေးအေးဖြင့်ရိုက်သတ်မှု၊ အမျိုးသမီးကြီးတစ်ဦးကိုလည်း KNU များက ရိုက်သတ်ကာ ရေထဲပစ်ချမှု၊ နိုင်ငံအပေါ် သစ္စာမဲ့စွာ DCS ပြုလုပ်သွားခဲ့သည့် ကျောင်းဆရာမတစ်ဦးကို ကလေးဒေသမှ PDF အကြမ်းဖက်သမားများက အဓမ္မပြုကျင့်ခဲ့ကြသဖြင့် ကိုယ့်ကိုယ်ကိုယ် အဆုံးစီရင်မှု စသည်တို့မှာ ပူပူနွေးနွေးဖြစ်ရပ်များဖြစ်သည်။

ပြီးခဲ့သည့် ဇူလိုင် ၂၁ ရက်မှစ၍ မတ္တရာဒေသတစ်ဝိုက် TNLA နှင့် MDY–PDF အမည်ခံအကြမ်းဖက်သမားများ ပူးပေါင်း၍ အခိုင်အမာစုဖွဲ့ နေရာယူထားသည့် အယ်လ်ဖာဘီလပ်ခြေစက်ရုံနှင့် ဖယောင်းတောင်သတ္တုတွင်းတို့ကို အပြီးတိုင်ချေမှုန်းသုတ်သင်ရန် လုံခြုံရေးတပ်ဖွဲ့ဝင်များက စစ်ကြောင်းလေးကြောင်းဖြန့်၍ အကြမ်းဖက်ချေမှုန်းရေး စစ်ဆင်ရေးဆောင်ရွက်ခဲ့သည်။ ထိုသို့ဆောင်ရွက်ခဲ့ရာတွင် လုံခြုံရေးတပ်ဖွဲ့ဝင်များသည် ဒေသခံပြည်သူများ၏ အပြည့်အဝထောက်ခံအားပေးမှု၊ တိုက်ပွဲဝင်အရာရှိ၊ စစ်သည်များ၏ စိတ်ဓာတ်ခွန်အားတက်ကြွမှု၊ တိုက်လိုရိုက်လို စိတ်ပြင်းပြမှုတို့ဖြင့် နည်းဗျူဟာမြောက်စစ်ဆင်၍ ရန်သူ၏ အခိုင်အမာခံစစ်နေရာများကို ချေမှုန်းနိုင်ခဲ့ခြင်းဖြစ်သည်။

ပြီးခဲ့သည့်နှစ် ဇူလိုင်လအတွင်းက TNLA နှင့် MDY–PDF အကြမ်းဖက်သောင်းကျန်းသူတို့ ဝင်ရောက်ထိန်းချုပ်ထားခဲ့သည့် အယ်လ်ဖာဘီလပ်ခြေစက်ရုံနှင့် ဖယောင်းတောင်သတ္တုတွင်း (ရွှေသန့်စင်) လုပ်ငန်းတို့မှာ တစ်နှစ်တာကြာမြင့်ခဲ့ပြီးနောက်တွင် တပ်မတော်၏ စွမ်းစွမ်းတမံပြန်လည်တိုက်ခိုက်သိမ်းပိုက်မှုဖြင့် ပြန်လည်ရရှိခဲ့ပြီဖြစ်သည်။ အကြမ်းဖက်သောင်းကျန်းသူအဖွဲ့များ နေရာယူထိန်းချုပ်ထားစဉ်ကာလ အတွင်း စက်ရုံမှာလည်ပတ်နိုင်မှု မရှိခဲ့ခြင်းကြောင့် နိုင်ငံအတွက် နစ်နာဆုံးရှုံးမှုများဖြစ်ပေါ်ခဲ့ရသလို ဒေသခံပြည်သူများ၏ အလုပ်အကိုင်အခွင့်အလမ်းများမှာလည်း ဆုံးရှုံးခဲ့ရပြီး အခက်အခဲများနှင့် ရင်ဆိုင်ခဲ့ကြရသည်။

အကြမ်းဖက်သောင်းကျန်းသူတို့ သိမ်းပိုက်ထိန်းချုပ်မှုအောက် ကျရောက်ခဲ့သည့် ဒေသများမှာ အချိန်အနည်းငယ်မျှကာလအတွင်း လူသူကင်းမဲ့လျက် ချုံနွယ်ပိတ်ပေါင်းတို့ ဖုံးလွှမ်းကာ မြို့ပျက်ရွာပျက်များ ဘဝသို့ ကျရောက်ခဲ့ရသည်။ အကြောင်းကြောင်းကြောင့် ဆက်လက်နေထိုင်ကြသည့် ဒေသခံအချို့ရှိနေသည့်တိုင်အောင် စီးပွားရေး၊ လူမှုရေး၊ ပညာရေး၊ ကျန်းမာရေး စသည့်လုပ်ငန်းယန္တရားများ လည်ပတ်နိုင်ခြင်းလည်း မရှိတော့ဘဲ အဘက်ဘက်မှ ချွတ်ခြုံကျခဲ့ကြသည်။ တပ်မတော်က အပြည့်အဝပြန်လည်ထိန်းချုပ်သိမ်းပိုက်ပြီး နိုင်ငံတော်ယန္တရားများ ပြန်လည်ပတ်လာသည့် မြို့များမှာ ကျက်သရေမဂ်လာပြည့်စုံစွာဖြင့် သက်ဝင်လှုပ်ရှားလာဖြိုဖြစ်သည်ကိုလည်း လက်တွေ့ကျကျတွေ့မြင်နိုင်ကြပြီဖြစ်သည်။ နိုင်ငံတစ်ဝန်းလုံး အေးချမ်းသာယာမှုကို လိုလားတောင့်တသည့် တိုင်းရင်းသားပြည်သူတစ်ရပ်လုံး၏ အပြည့်အဝအားပေးထောက်ခံမှုဖြင့် မြန်မာ့တပ်မတော်၏ အကြမ်းဖက်ချေမှုန်းရေး စစ်ဆင်ရေးများ အားလုံးသည် တိုက်ပွဲတစ်ရာ၊ အောင်ပွဲတစ်ရာ မြေကြီးလက်ခတ်မလွဲ အောင်မြင်မည်သာ ဖြစ်သည့်အကြောင်း။ ။

မြန်မာ့အလင်း

၂၉ - ၈ - ၂၀၂၅ ရက်နေ့ ဓာတ်သတ္တု(ရွှေ) ရည်ညွှန်းဈေး (Market Rate)

သိပ်သည်းဆ ၁၉.၂၅ ဂရမ် / ကုဗစင်တီမီတာနှင့် အထက်ရှိ စံချိန်မီရွှေ ၁ ကျပ်သား (၁၆.၃၂၉၃၂၅ ဂရမ်) ၏ ဈေးနှုန်းမှာ ၅၉၁၀၀၀၀ ကျပ် ဖြစ်သည်။

ဓာတ်သတ္တု(ရွှေ)ရည်ညွှန်းဈေး သတ်မှတ်ရေးကော်မတီ

ရန်ကုန်မြို့နှင့် မန္တလေးမြို့အတွက် ရည်ညွှန်းလက်ကားဈေးနှုန်းများနှင့် ပြည်ထောင်စုနယ်မြေ နေပြည်တော်၊ တိုင်းဒေသကြီး/ပြည်နယ် မြို့တော်များအတွက် ရည်ညွှန်းလက်လီဈေးနှုန်းများ

၃၀ - ၈ - ၂၀၂၅ ကျပ်/လီတာ

Fuel (လက်လီဈေးနှုန်း)	ရန်ကုန်	မန္တလေး	နေပြည်တော်	ပဲခူး	မကွေး	ထားဝယ်	မုံရွာ	ပုသိမ်	မြစ်ကြီးနား	စစ်တွေ	ဘားအံ	မော်လမြိုင်	လားရှိုး	တောင်ကြီး	လှိုင်ကော်	ဟားခါး
92 Ron	၂၉၃၅	၃၀၅၀	၃၀၁၅	၂၉၅၀	၃၀၅၅	၃၀၇၀	၃၀၉၀	၃၀၀၅	၄၅၀၅	၃၃၀၀	၃၀၂၅	၃၀၁၅	၃၀၉၅	၃၀၆၀	၃၀၈၀	၃၃၄၀
95 Ron	၃၀၂၅	၃၁၄၀	၃၁၀၅	၃၀၄၀	၃၁၄၅	၃၀၆၀	၃၀၁၅	၃၀၉၅	၄၅၆၀	၃၃၉၀	၃၁၁၀	၃၀၁၅	၃၀၅၅	၃၀၅၅	၃၀၇၀	၃၄၂၅
HSD (500 ppm)	၂၄၃၅	၂၆၇၀	၂၆၁၅	၂၅၅၀	၂၆၅၅	၂၆၇၀	၂၆၀၅	၂၆၀၅	-	၂၉၀၀	၂၆.၂၀	၂၆.၂၅	၂၆၅၅	၂၆၆၀	၂၆၀၀	၂၉၃၅
HSD (50 ppm)	၃၁၄၀	၃၂၅၀	၃.၂၀	၃၁၅၅	၃.၆၀	၃.၂၅	၃.၉၀	၃.၁၀	၄၈၃၀	၃၅.၅	၃.၂.၅	၃.၃၀	၃၃.၀	၃.၆.၅	၃.၈.၅	၃၅.၄၀
HSD (10 ppm)	၃၁.၄၀	၃.၂.၅	၃.၂.၀	၃.၁.၅	၃.၆.၀	၃.၂.၅	၃.၉.၀	၃.၁.၀	-	၃.၅.၅	၃.၂.၅	၃.၃.၀	၃.၃.၀	၃.၆.၅	၃.၈.၅	၃.၅.၄

ကျပ်/လီတာ

Fuel (လက်ကားဈေးနှုန်း)	ရန်ကုန်	မန္တလေး
92 Ron	၂၇၆၈	၂၈၅၇
95 Ron	၂၈၅၄	၂၉၄၅
HSD (500 ppm)	၂၃၇၉	၂၄.၅
HSD (50 ppm)	၂၉.၅	၃.၅.၅
HSD (10 ppm)	၂.ဖ.၅	၃.၅.၄

မှတ်ချက်။ (၁) MOPS ဈေးနှုန်းပေါ်တွင် အခြေခံတွက်ချက်ထားခြင်း ဖြစ်ပါသည်။

(၂) သုံးစွဲသူ မိဘပြည်သူများအနေဖြင့် စက်သုံးဆီများ ဝယ်ယူသုံးစွဲရာတွင် ကျေနပ်မှုမရှိပါက ကော်မတီ၏ အောက်ဖော်ပြပါ ဖုန်းနံပါတ်များသို့ လုံခြုံစိတ်ချစွာဖြင့် သတင်းပေးတိုင်ကြားနိုင်ပါကြောင်း အသိပေးအပ်ပါသည်-

၀၆၇- ၄၁၁၃၇၃၊ ၀၉-၂၅၄ဖ၂၅၄၇၇
၀၆၇- ၄၁၁၂၅၂၊ ၀၉-၇၇၂၂၉၃ဖ၃

စက်သုံးဆီတင်သွင်းသိုလှောင်ဖြန့်ဖြူးခြင်းလုပ်ငန်းကြီးကြပ်ရေးကော်မတီ

မြန်မာ့အလင်း

စာတည်းမှူးချုပ်	- ဟန်လင်းအောင်	သတင်းထောက်မှူး	- ခင်ရတနာ
စာတည်းမှူး	- မြင့်စိုး	အကြီးတန်း	- ကျော်သူဝင်း၊ တင်မောင်လွင်၊
စာတည်းများ	- ကျော်ဇေယျာမြင့်၊ နေဇာဇာထွန်း	သတင်းထောက်များ	ဟိန်းထက်ဇော်၊ နေဝင်းထွန်း(၂)
ဘာသာပြန်စာတည်း	- ခြူးစန္ဒီနွေး၊ တင်လင်းအောင်	အယ်တန်း	- ဇော်ဝိုင်းအောင်၊ ဝေသူနွယ်၊ ခင်ဖြူထွေး
သုတေသန	- အိအိခင်နှင့် အဖွဲ့	သတင်းထောက်များ	
စာပြင်	- ဇော်မင်းသန်းနှင့် အဖွဲ့	ဓာတ်ပုံသတင်းထောက်	- တင်စိုး
စာမျက်နှာဖွဲ့စည်းမှုနှင့် ဒီဇိုင်း	- မိုမိုအေးနှင့် နွဲ့မွန်တို့အဖွဲ့	အီးမေးနှင့် အွန်လိုင်း	- သက်လွင်ဦးနှင့် အဖွဲ့

နေပြည်တော်-စာတည်းမှူး- ၀၆၇-၃၆၁၄၂၅၊ စာတည်းအဖွဲ့ ၀၆၇-၃၆၁၄၂၅၊ ဖက်စ် ၀၆၇-၃၆၁၄၂၅၊ ရန်ကုန်ရုံးခွဲ-အမှတ်(၅၃)၊ နတ်မောက်လမ်းသွယ်(၁)၊ ဗိုလ်ချို(၂) ရပ်ကွက်၊ ဗဟန်းမြို့နယ်၊ ရန်ကုန်မြို့၊ စာတိုက်သေတ္တာအမှတ်-၄၀၊ စာတည်းအဖွဲ့ ၀၁-၅၄၄၃၁၀၉၊ မန်နေဂျာ ၀၁-၅၄၄၃၁၄၊ စီမံ ၀၁-၅၄၄၃၁၅၊ ဌေဒေရင်း ၀၁-၅၄၄၃၁၆၊ ကြော်ငြာ ၀၁-၅၄၅၅၃၄၊ ၀၁- ၅၅၉၁၀၈၊ Fax ၀၁-၅၄၆၂၂၁၊ ၀၆၇-၃၆၁၄၈၊ ဖြန့်ချိရေး ၀၁-၅၄၄၃၁၇၊ Fax ၀၁-၈၆၀၄၅၅၆။

ထုတ်ဝေခြင်းအမှတ် - (၀၁၀၉၃)
ပုံနှိပ်ခြင်းအမှတ် - (၀၀၈၇၇)

mmalin.npt@ gmail.com
www.facebook.com/MYANMAALINNNEWS

MYANMAR Digital News Presented by NPE
www.mdn.gov.mm

ရွှေကောက်ပွဲဖျက်မယ်ဆိုတဲ့လူတွေကို ဒီတိုင်းကြည့်နေမှာ မဟုတ်

ရွှေကောက်ပွဲဖျက်မယ်ဆိုတဲ့လူတွေကိုတော့ ကျုပ်တို့အစိုးရကလည်း ဒီတိုင်းကြည့်နေမှာ မဟုတ်ဘူး။ အပြင်းအထန်နှိပ်ကွပ်ရမှာပဲ။ ရွှေကောက်ပွဲမှာ လွတ်လပ်စွာ ယှဉ်ပြိုင်ရွေးကောက်တဲ့နေရာမှာတော့ ဘယ်သူ့ကိုမှ ကျုပ်တို့အစိုးရက နှောင့်ယှက်မှာမဟုတ်ဘူး။ သို့သော် ဖျက်လိုဖျက်ဆီးလုပ်တဲ့လူမှန်သမျှကိုတော့ အာဏာကုန်နှိမ်နင်းပစ်မှာပဲဆိုတာ ရှင်းရှင်းကြီး သတိပေးထားပါရစေ။

(၁၉၄၇ ခုနှစ်၊ မတ်လ ၁၃ ရက်နေ့တွင် ရွှေကောက်ပွဲနှင့်ပတ်သက်၍
ပိုလ်ချုပ်အောင်ဆန်းပြောကြားခဲ့သည့် အသံလွှင့်မိန့်ခွန်းမှ ကောက်နုတ်ချက်)

Myanmar Cyber Security Challenge 2025 (အလွတ်တန်းအဆင့်) ပြိုင်ပွဲ၊ ဆိုက်ဘာလုံခြုံရေး အသိပညာပေးဗီဒီယိုပြိုင်ပွဲ ၂၀၂၅ (တက္ကသိုလ်အဆင့်) ဆုပေးပွဲနှင့် PlayerUnknown's Battlegrounds (PUBG) Mobile World Cup တွင် ကမ္ဘာချန်ပီယံဆု ရရှိခဲ့သည့် Yangon Galacticos အသင်းအား ဂုဏ်ပြုဆုချီးမြှင့်ပွဲအခမ်းအနားကျင်းပ

နေပြည်တော် သြဂုတ် ၂၉

Myanmar Cyber Security Challenge 2025 (အလွတ်တန်းအဆင့်) ပြိုင်ပွဲ၊ ဆိုက်ဘာလုံခြုံရေးအသိပညာပေး ဗီဒီယိုပြိုင်ပွဲ ၂၀၂၅(တက္ကသိုလ်အဆင့်) ဆုပေးပွဲနှင့် ဆော်ဒီအာရေဗျနိုင်ငံ ရီယက်ဒ်မြို့၌ ကျင်းပပြုလုပ်ခဲ့သည့် PlayerUnknown's Battlegrounds (PUBG) Mobile World Cup တွင် ကမ္ဘာချန်ပီယံဆု ရရှိခဲ့သည့် Yangon Galacticos အသင်းအား ဂုဏ်ပြုဆုချီးမြှင့်ပွဲ အခမ်းအနားကို ယနေ့နံနက်ပိုင်းတွင် နေပြည်တော်ရှိ ပို့ဆောင်ရေးနှင့်ဆက်သွယ်ရေးဝန်ကြီးဌာန ရုံးအမှတ်(၂) ၌ ကျင်းပရာ ပြည်ထောင်စုဝန်ကြီးဦးမြထွန်းဦး တက်ရောက်အမှာစကားပြောကြားသည်။

နှစ်စဉ်စေလွှတ်ယှဉ်ပြိုင်

အခမ်းအနားတွင်ပြည်ထောင်စုဝန်ကြီးက Myanmar Cyber Security Challenge ပြိုင်ပွဲများကို မြန်မာနိုင်ငံတွင် ၂၀၁၅ ခုနှစ်မှစတင်၍ နှစ်စဉ် ကျင်းပပေးခဲ့ကြောင်း၊ ဆိုက်ဘာလုံခြုံရေးဆိုင်ရာပြိုင်ပွဲများ ကျင်းပပေးခြင်း၏ အဓိက ရည်ရွယ်ချက်မှာ ဆိုက်ဘာလုံခြုံရေးဆိုင်ရာ လူစွမ်းအားအရင်းအမြစ် ဖွံ့ဖြိုးတိုးတက်လာစေရန်၊ လူငယ်များအကြားတွင် ဆိုက်ဘာလုံခြုံရေးဆိုင်ရာ အသိပညာပြန့်ပွားစေရန်နှင့် ဆိုက်ဘာလုံခြုံရေးဆိုင်ရာ အသက်မွေးဝမ်းကျောင်းမှ အခွင့်အလမ်းများ တိုးတက်လာစေရန် ဖြစ်ကြောင်း၊ ပြိုင်ပွဲများမှ ဆုရရှိသူများကို ဒေသတွင်းနှင့် နိုင်ငံတကာဆိုက်ဘာလုံခြုံရေးပြိုင်ပွဲများသို့ နှစ်စဉ်စေလွှတ်ယှဉ်ပြိုင်စေခဲ့ကြောင်း၊ ပြိုင်ပွဲမှ ရရှိလာသော အတွေ့အကြုံများကို အသုံးချပြီး ပြင်ပတွင် ကြုံတွေ့နေရသော ဆိုက်ဘာလုံခြုံရေးဆိုင်ရာ ပြဿနာများကို ဖြေရှင်းနိုင်ရန် အထောက်အကူဖြစ်စေမည်ဖြစ်ကြောင်း ပြောကြားသည်။

ထို့နောက် ပြည်ထောင်စုဝန်ကြီးက ဆိုက်ဘာလုံခြုံရေးအသိပညာပေးဗီဒီယိုပြိုင်ပွဲ-၂၀၂၅ (တက္ကသိုလ်အဆင့်)တွင် ပထမဆုရရှိသော အမျိုးသားယဉ်ကျေးမှုနှင့် အနုပညာတက္ကသိုလ်(မန္တလေး) မှ မောင်ပြည့်ငြိမ်းအောင်၊ ဒုတိယဆုရရှိသော ရန်ကုန်ကွန်ပျူတာတက္ကသိုလ်မှ မောင်မြတ်မင်းခန့်၊ တတိယဆုရရှိသော ရန်ကုန်နည်းပညာတက္ကသိုလ်မှ မချောသီရိခိုင်၊ နှစ်သိမ့်ဆုရရှိသော အမျိုးသားယဉ်ကျေးမှုနှင့်အနုပညာတက္ကသိုလ်(မန္တလေး)မှမောင်ကောင်းခန့်တင်ကျော်၊ မောင်စိုင်းအိုက်လှိုင်းပန်တို့နှင့် အကဲဖြတ်ဒိုင်အဖြစ် ဆောင်ရွက်ခဲ့ကြသူများကို ဂုဏ်ပြုဆုများ ပေးအပ်ချီးမြှင့်သည်။

ဆိုက်ဘာလုံခြုံရေး အသိပညာပေးဗီဒီယိုပြိုင်ပွဲတွင် ပထမဆုရရှိသည့် ဗီဒီယိုဖိုင်ကို Cyber Security Brunei က တာဝန်ယူ ဆောင်ရွက်သော ASEAN–JAPAN Cyber Security Awareness Video Competition 2025 တွင် မြန်မာနိုင်ငံကိုယ်စားပြု ယှဉ်ပြိုင်သွားမည်ဖြစ်ကြောင်း သိရှိရသည်။

ယင်းနောက် ပြည်ထောင်စုဝန်ကြီးများက ဆော်ဒီအာရေဗျနိုင်ငံ ရီယက်ဒ်မြို့၌ ကျင်းပခဲ့သည့် PUBG Mobile World Cup တွင် ကမ္ဘာချန်ပီယံ ရွှေတံဆိပ်ဆုရရှိခဲ့သော မြန်မာနိုင်ငံမှ Yangon Galacticos အသင်းအား နိုင်ငံတော်ကချီးမြှင့်သည့် အမေရိကန်ဒေါ်လာ ၃၀၀၀၀ (**အပေါ်ပုံ**)နှင့် ပို့ဆောင်ရေးနှင့်ဆက်သွယ်ရေးဝန်ကြီးဌာနက ချီးမြှင့်သည့် ဂုဏ်ပြုချီးမြှင့်ငွေများကို ပေးအပ်ချီးမြှင့်ရာ အသင်းအုပ်ချုပ်သူနှင့် အသင်းဝင်များက လက်ခံရယူကြသည်။

အဆိုပါ အခမ်းအနားသို့ ပြည်ထောင်စုဝန်ကြီးများ၊ ဒုတိယဝန်ကြီးများ၊ အမြဲတမ်းအတွင်းဝန်များ၊ ဌာနဆိုင်ရာအကြီးအကဲများ၊ ဖိတ်ကြားထားသူများနှင့် အသင်းအုပ်ချုပ်သူများ တက်ရောက်ကြပြီး Myanmar Cyber Security Challenge 2025 (အလွတ်တန်းအဆင့်)ပြိုင်ပွဲဝင်များကို လှည့်လည်ကြည့်ရှုအားပေးကြသည်။

Myanmar Cyber Security Challenge 2025 ပြိုင်ပွဲသို့ တပ်မတော် နည်းပညာတက္ကသိုလ်၊ ရန်ကုန် ကွန်ပျူတာတက္ကသိုလ်၊ ကွန်ပျူတာတက္ကသိုလ် (မန္တလေး)၊ သတင်းအချက်အလက် နည်းပညာတက္ကသိုလ်နှင့် Naypyitaw State Academy တို့မှ အသင်း ၂၅ သင်း၊ ကျောင်းသား ကျောင်းသူ စုစုပေါင်း ၇၅ ဦး ပါဝင်ယှဉ်ပြိုင်ခဲ့ကြကာ ရန်ကုန်ကွန်ပျူတာတက္ကသိုလ် မှ Chit_Lu_Mikes အသင်းက ပထမ၊ သတင်းအချက်အလက် နည်းပညာတက္ကသိုလ်မှ Cr4ckM3_DD အသင်းက ဒုတိယနှင့် ရန်ကုန်ကွန်ပျူတာတက္ကသိုလ်မှ F0cu8 အသင်းက တတိယရရှိခဲ့ကြပြီး ဆုရရှိသူများကို တာဝန်ရှိသူများက ဆုများပေးအပ်ချီးမြှင့်ခဲ့ကြောင်း သတင်းရရှိသည်။

သတင်းစဉ်

❍ *ရှေ့ဖုံးမှ*

ဇဝ နှစ်အရွယ် အမျိုးသား တစ်ဦး၊ စစ်ကိုင်းတိုင်းဒေသကြီး ပုလဲမြို့နယ်မှ ၂၉ နှစ်အရွယ် အမျိုးသားတစ်ဦးနှင့် ပြည်မြို့မှ ၅၅ နှစ်အရွယ် အမျိုးသမီးတို့ ဖြစ်ကြသည်။ ရန်ကုန်ပြည်သူ့ဆေးရုံကြီးတွင် ခြင်ဆီအစားထိုးကုသခြင်းကို ၂၀၁၆ ခုနှစ်တွင် သုံးဦး၊ ၂၀၁၇ ခုနှစ်တွင် သုံးဦး၊ ၂၀၁၈ ခုနှစ်တွင် လေးဦး၊ ၂၀၁၉ ခုနှစ်တွင် တစ်ဦး၊ ၂၀၂၀ ပြည့်နှစ်တွင် တစ်ဦး၊ ၂၀၂၄ ခုနှစ်တွင် သုံးဦး၊ ၂၀၂၅ ခုနှစ် ယခုအချိန်ထိ ရှစ်ဦး စုစုပေါင်း ၂၃ ဦးကို ဆောင်ရွက်ခဲ့ပြီး ပြည်သူများ ကျန်းမာရေးကုန်ကျစရိတ်သက်သာစေရေးအတွက်ပြည်တွင်းမှာပင်ခြင်ဆီအစားထိုးကုသမှုများကို ဆက်လက်ဆောင်ရွက်သွားမည်ဖြစ်ကြောင်း သိရသည်။

သတင်းစဉ်

ပျဉ်းမနားမြို့၌ လုပ်ငန်းခွင်ထိခိုက်မှုကြောင့်သေဆုံးမှုအတွက် ကျန်ရစ်သူ အကျိုးခံစားခွင့် ထုတ်ပေး

နေပြည်တော် သြဂုတ် ၂၉

ပြည်ထောင်စုနယ်မြေ လူမှုဖူလုံရေးရုံးလက်အောက်ရှိ ပျဉ်းမနားမြို့နယ်လူမှုဖူလုံရေးရုံး၌ အကျိုးဝင်မှတ်ပုံတင်ထားသည့် ပုဗ္ဓသီရိမြို့နယ်လျှပ်စစ်အင်ဂျင်နီယာရုံးမှ အာမခံအလုပ်သမား ဦးဆက်ပိုင်ထွန်းသည် ဧပြီ ၃ ရက်တွင် အလုပ်တာဝန်ထမ်းဆောင်နေစဉ် ဓာတ်လိုက်သေဆုံးခဲ့သည့်အတွက် ၂၀၁၂ ခုနှစ် လူမှုဖူလုံရေးဥပဒေ၊ နည်းဥပဒေနှင့်အညီ ကျန်ရစ်သူ အကျိုးခံစားခွင့်ငွေထုတ်ပေးခြင်း အခမ်းအနားကို သြဂုတ် ၂၇ ရက်တွင် ပျဉ်းမနားမြို့နယ် လူမှုဖူလုံရေးရုံး၌ ကျင်းပသည်။

အဆိုပါအခမ်းအနားတွင် ပြည်ထောင်စုနယ်မြေလူမှုဖူလုံရေးရုံးမှ တာဝန်ခံအရာရှိ ဒုတိယညွှန်ကြားရေးမှူး ဒေါ်မြပိုက အလုပ်တွင် ထိခိုက်သေဆုံးခဲ့သည့် အာမခံအလုပ်သမား ဦးဆက်ပိုင်ထွန်းအတွက် ကျန်ရစ်သူ ငွေလုံးငွေရင်းအကျိုးခံစားခွင့် ငွေကျပ် ၄၂၄၈၀၀၀ ကို ၎င်း၏ မိခင်ဖြစ်သူ ဒေါ်ဝင်းမာထံသို့ ပေးအပ်ခဲ့ကြောင်း သိရသည်။ **သတင်းစဉ်**

ပြည်ထောင်စုဝန်ကြီး ဦးသန်းဆွေ ထံသို့ ကုလသမဂ္ဂဖွံ့ဖြိုးမှုအစီအစဉ် (United Nations Development Programme – UNDP) ၏ မြန်မာနိုင်ငံဆိုင်ရာ ဌာနေကိုယ်စားလှယ်ခန့်အပ်လွှာ ပေးအပ်

နေပြည်တော် သြဂုတ် ၂၉
နိုင်ငံခြားရေးဝန်ကြီးဌာန ပြည်ထောင်စုဝန်ကြီး ဦးသန်းဆွေ ထံ ကုလသမဂ္ဂဖွံ့ဖြိုးမှုအစီအစဉ် (United Nations Development Programme–UNDP) ၏ မြန်မာနိုင်ငံဆိုင်ရာဌာနေကိုယ်စားလှယ် အဖြစ် တာဝန်ထမ်းဆောင်မည့် Mr. Norimasa Shimomura က ၎င်း၏ခန့်အပ်လွှာကို ယနေ့မွန်းလွဲ ၁ နာရီတွင် နေပြည်တော်ရှိနိုင်ငံခြားရေးဝန်ကြီးဌာနမှ လာရောက်ပေးအပ်သည်။ (ယာပုံ)

ထိုသို့ လာရောက်ပေးအပ်စဉ် UNDP က မြန်မာနိုင်ငံတွင် လက်ရှိ ပူးပေါင်းဆောင်ရွက်လျက်ရှိသော ကိစ္စရပ်များနှင့် မြန်မာနိုင်ငံ၌ ရှေ့ဆက်ဆောင်ရွက်မည့်ကိစ္စရပ်များကို အမြင်ချင်းဖလှယ် ဆွေးနွေးခဲ့ကြသည်။

အခမ်းအနားသို့ နိုင်ငံခြားရေးဝန်ကြီးဌာနမှ တာဝန်ရှိသူများ တက်ရောက်ခဲ့ကြသည်။**သတင်းစဉ်**

ဥပဒေရေးရာဝန်ကြီးဌာန၏ (၄)နှစ်မြောက် နှစ်ပတ်လည်နေ့အခမ်းအနား ကျင်းပ

နေပြည်တော် သြဂုတ် ၂၉
သြဂုတ် ၃၀ ရက်တွင် ကျရောက်မည့် ဥပဒေရေးရာဝန်ကြီးဌာန၏ (၄)နှစ်မြောက် နှစ်ပတ်လည်နေ့ အခမ်းအနားကို ယနေ့ ၊ နံနက် ၁၀ နာရီတွင် နေပြည်တော် ဥပဒေရေးရာဝန်ကြီးဌာန မြေညီထပ် အစည်းအဝေးခန်းမ၌ ကျင်းပသည်။ **(အောက်ပုံ)**

အဆိုပါ အခမ်းအနားတွင် ဥပဒေရေးရာ ဝန်ကြီးဌာန ပြည်ထောင်စု ဝန်ကြီးနှင့် ပြည်ထောင်စုရှေ့နေချုပ်ဒေါက်တာ သီတာဦးက သြဂုတ် ၃၀ ရက်တွင် ကျရောက်မည့် နှစ်ပတ်လည်နေ့ အခမ်းအနားကို နေပြည်တော်ရှိ ဝန်ကြီးဌာနနှင့်အတူ တိုင်းဒေသကြီး/ ပြည်နယ်ဥပဒေချုပ်ရုံးများတွင်လည်း တစ်ပြိုင်တည်း ကြိုတင်ကျင်းပပြုလုပ်ကြမည်ဖြစ်သဖြင့် လွန်စွာ ဝမ်းမြောက်မိကြောင်း၊ ဝန်ကြီးဌာနရှိ ဌာနအသီးသီးနှင့် အဆင့်ဆင့်သော ဥပဒေရုံးများမှ ဥပဒေအရာရှိများ၊ အရာထမ်း၊ အမှုထမ်းများမှ မိမိတို့ လုပ်ငန်း တာဝန်များကို ကျေပွန်စွာထမ်း ဆောင်ကြသဖြင့် လုပ်ငန်းများ အောင်မြင်စွာ ပြီးမြောက်လျက် ရှိသဖြင့် အမြဂုဏ်ယူရပါကြောင်း၊ ဥပဒေအရာရှိများ၊ ဝန်ထမ်းများ အနေဖြင့် မိမိတို့ ဝန်ကြီးဌာန၏ ရည်မှန်းချက်၊ မျှော်မှန်းချက်များကို အကောင်အထည်ဖော်ဆောင်ရွက်ကြရာတွင် တာဝန်သိစိတ် အပြည့်ဖြင့် တစ်စိတ်တစ်ဝမ်း တည်း စုပေါင်း၍ ဆောင်ရွက်သွားကြရန်နှင့် ဝန်ကြီးဌာန၏ ဆောင်ပုံဒဿနနှင့်အညီ ပြောဆိုကျင့်ကြံနေထိုင် ဆောင်ရွက်သွားကြရန် တိုက်တွန်းလိုကြောင်းနှင့် နောင်နှစ်များ တွင်လည်း ယခုနှစ်ထက် ပိုမိုကောင်းမွန်စွာ ဆောင်ရွက်သွားမည်ဖြစ်ကြောင်း ပြောကြားသည်။

ဆက်လက်၍ ဥပဒေရေးရာ ဝန်ကြီးဌာနနှင့် တိုင်းဒေသကြီး/ ပြည်နယ်ဥပဒေချုပ်ရုံး အဆင့်ဆင့် ၏ လူပ်ရှားဆောင်ရွက်မှု ဗီဒီယို မှတ်တမ်းများကို ကြည့်ရှုပြီး ဝန်ကြီးဌာနမှ ဝန်ထမ်းများက အကအလုတ္တိုဖြင့် ကပြဖျော်ဖြေ ကြသည်။

ယင်းနောက် ဥပဒေရေးရာ ဝန်ကြီးဌာနတွင် တာဝန်ထမ်း ဆောင်နေကြသည့် အရာထမ်း၊ အမှုထမ်း ၅၅၀ အတွက် ဦးစီးဌာန များအလိုက် ဗလာမပါ ကံစမ်းမဲ များ၊ အထူးမဲများ ပြုလုပ်၍ လက်ဆောင်ပစ္စည်းများ ပေးအပ်ကာ ပြည်ထောင်စုဝန်ကြီးနှင့် ပြည်ထောင်စုရှေ့နေချုပ်နှင့် တာဝန်ရှိသူများက အရာထမ်း၊ အမှုထမ်းများ အားလုံးနှင့် အတူတကွ နေ့လယ်စာ သုံးဆောင်ခဲ့ကြောင်း သိရသည်။ **သတင်းစဉ်**

မြန်မာနိုင်ငံပြန်တမ်း

ဝန်ထမ်းအဖွဲ့အစည်းအကြီးအမှူး ပြောင်းရွှေ့ခန့်ထားခြင်းနှင့် ဝန်ထမ်းအဖွဲ့အစည်းအကြီးအမှူးများ ခန့်ထားခြင်း

၁။ အမျိုးသားကာကွယ်ရေးနှင့်လုံခြုံရေးကောင်စီသည် ပညာရေးဝန်ကြီးဌာန၊ အဆင့်မြင့်ပညာဦးစီးဌာန၊ ရန်ကုန်အနောက်ပိုင်း တက္ကသိုလ် ပါမောက္ခချုပ် ဒေါက်တာသန်းဇော်ဦး ကို အဆင့်မြင့်ပညာဦးစီးဌာန ညွှန်ကြားရေးမှူးချုပ်အဖြစ် တာဝန်ဝတ္တရားများကို စတင်ဆောင်ရွက်သည့်နေ့မှစ၍ ပြောင်းရွှေ့ခန့်ထားလိုက်သည်။

၂။ အမျိုးသားကာကွယ်ရေးနှင့် လုံခြုံရေးကောင်စီသည် အောက်ဖော်ပြပါပုဂ္ဂိုလ်များကို ယင်းတို့နှင့် ယှဉ်တွဲဖော်ပြထားသည့် ဝန်ထမ်းအဖွဲ့အစည်းအကြီးအမှူး ရာထူးနေရာများတွင် တာဝန်ဝတ္တရားများကို စတင်ဆောင်ရွက်သည့်နေ့မှစ၍ အစမ်းခန့်ထားလိုက်သည်–

	အမည်၊ ရာထူး၊ ဌာန	**ခန့်ထားသည့်ရာထူး၊ ဌာန**
(က)	ဒေါက်တာ သောင်းထိုက် ဒုတိယပါမောက္ခချုပ် ပုသိမ်တက္ကသိုလ် အဆင့်မြင့်ပညာဦးစီးဌာန ပညာရေးဝန်ကြီးဌာန	ပါမောက္ခချုပ် ပုသိမ်တက္ကသိုလ် အဆင့်မြင့်ပညာဦးစီးဌာန ပညာရေးဝန်ကြီးဌာန
(ခ)	ဒေါက်တာ မင်းမင်းရီ ဒုတိယပါမောက္ခချုပ် မန္တလာတက္ကသိုလ် အဆင့်မြင့်ပညာဦးစီးဌာန ပညာရေးဝန်ကြီးဌာန	ပါမောက္ခချုပ် မန္တလာတက္ကသိုလ် အဆင့်မြင့်ပညာဦးစီးဌာန ပညာရေးဝန်ကြီးဌာန

သဘာဝဘေးအန္တရာယ် ကြိုတင်ကာကွယ်ရေး အသိပညာပေး ဟောပြောပွဲနှင့် လက်တွေ့မီးငြိမ်းသတ်နည်း သရုပ်ပြ

မန္တလေး သြဂုတ် ၂၉
မန္တလေးမြို့ အောင်မြေသာစံမြို့နယ် အနိပ်တော်ရပ်ကွက် ၆၂ လမ်း၊ ၂၂ လမ်းထောင့်ရှိ မန္တလေးနိုင်ငံခြားဘာသာတက္ကသိုလ်တွင် သဘာဝဘေးအန္တရာယ် ကြိုတင်ကာကွယ်ရေးအသိပညာပေးဟောပြောပွဲကို ယနေ့နံနက်က ပြုလုပ်ရာ မန္တလေးနိုင်ငံခြားဘာသာတက္ကသိုလ်မှ ဒုတိယပါမောက္ခချုပ် ဒေါက်တာဝင်းပယမျိုး ဦးဆောင်ပြီး ကျောင်းသား ကျောင်းသူ ၁၅၀၊ ဆရာ ဆရာမ ၅၀ စုစုပေါင်း ၂၀၀ ခန့် တက်ရောက်ခဲ့သည်။

ဟောပြောပွဲတွင် မြို့နယ်မီးသတ်ဦးစီးမှူး ဦးစီးအရာရှိ ဦးဇော်မျိုးထက်က သဘာဝဘေးအန္တရာယ်ဆိုင်ရာ အသိပညာပေး ဟောပြောခဲ့ပြီး တက်ရောက်လာသော ကျောင်းသား ကျောင်းသူများအား မီးသတ်ဆေးဘူးဖြင့် လက်တွေ့မီးငြိမ်းသတ်နည်းများကို သရုပ်ပြသခဲ့သည်။

မောင်ကျော်ကြီး

မန္တလေးပြည်သူ့ဆေးရုံကြီး၌ ဘယ်ဘက်လက်ဖျံပြတ်တောက်သွားသောလက်အား ပြန်လည်ဆက်ပေးသည့်ခွဲစိတ်ကုသမှု အောင်မြင်စွာဆောင်ရွက်

မန္တလေး သြဂုတ် ၂၉
ကျောက်ဆည်မြို့နယ် လက်ပံရွာနေ အသက်(၄၀) နှစ်ရှိ အမျိုးသားတစ်ဦးသည် ဓားဖြင့် ခုတ်ခံရခြင်းကြောင့် ဘယ်ဘက်လက်ဖျံ ပြတ်တောက်သွားသည့် ဒဏ်ရာဖြင့် ၂၀၂၅ ခုနှစ် သြဂုတ် ၁၉ ရက်ည ၈ နာရီခွဲတွင် မန္တလေးပြည်သူ့ဆေးရုံကြီးသို့ ရောက်ရှိလာခဲ့ရာ အရေးပေါ်ကုသမှုများ ချက်ချင်းပြုလုပ်၍ ပြတ်တောက်သွားသည့် ဘယ်ဘက်လက်ဖျံကို ပြန်လည်ဆက်ပေးနိုင်ခဲ့သည်။

အဆိုပါခွဲစိတ်ကုသမှုကို ယင်းနေ့ည ၁၀ နာရီ ၅ မိနစ်မှ စတင်ဆောင်ရွက်ခဲ့ပြီး နောက်တစ်နေ့ နံနက် ၅ နာရီအထိ ခွဲစိတ်ချိန် ခုနစ်နာရီခန့်ကြာ အောင်မြင်စွာ ဆောင်ရွက်ခဲ့ကြောင်း သိရသည်။

ခွဲစိတ်ကုသမှုကို မန္တလေးပြည်သူ့ဆေးရုံကြီးမှ အထူးကုဆရာဝန်ကြီး (လက်ပိုင်းဆိုင်ရာ ခွဲစိတ်) ဒေါက်တာဖြိုးဆွေဝင်းတင်ခေါင်းဆောင်သည့် လက်ပိုင်းဆိုင်ရာ ခွဲစိတ်ကုသမှုအဖွဲ့၊ လက်ထောက်ဆရာဝန်(မေ့ဆေး) ဒေါက်တာ ဖြူစင်ညိုညို ခေါင်းဆောင်သည့် မေ့ဆေးအထူးကုအဖွဲ့နှင့် တာဝန်ကျသူနာပြုကြီး၊ သူနာပြုများပါဝင်၍ အောင်မြင်စွာ ဆောင်ရွက်နိုင်ခဲ့ခြင်းဖြစ်ကာ အဆိုပါလူနာ၏ ကျန်းမာရေး အခြေအနေမှာ ကောင်းမွန်ပြီး ခွဲစိတ်ပြီး လက်၏ သွေးလှည့်ပတ်မှုမှာ တိုးတက်ကောင်းမွန်လျက်ရှိကာ လက်လှုပ်ရှားမှုများ စတင်ဆောင်ရွက်နိုင်ပြီဖြစ်ကြောင်း သိရသည်။

သတင်းစဉ်

ပြည်သူ့ကလေးစားပြီး အားကိုးယုံကြည်ရသည့် စွမ်းရည်ရှိသော ရဲတပ်ဖွဲ့ဖြစ်စေရေး ကြိုးပမ်းထမ်းဆောင်သွားကြရန်နှင့် စွမ်းရည်ပြည့်ဝထက်မြက်စေရေးအတွက် လေ့ကျင့်ရေးမူဝါဒနှင့်အညီ မိမိကိုယ်ကိုမိမိ တည်ဆောက်

နေပြည်တော် သြဂုတ် ၂၉

ပြည်ထဲရေးဝန်ကြီးဌာန မြန်မာနိုင်ငံရဲတပ်ဖွဲ့ ဒုတိယရဲအုပ်လောင်း သင်တန်းအမှတ်စဉ် (၁၂၃)၊ ရဲဗလတပ်ခွဲ၏ သင်တန်းဆင်းပွဲအခမ်းအနားကို ယနေ့ နံနက် ၇ နာရီခွဲတွင် မန္တလေးတိုင်းဒေသကြီး ပြင်ဦးလွင်မြို့နယ် ရဲအရာရှိလေ့ကျင့်ရေးကျောင်း စစ်ရေးပြကွင်းဌာ ကျင်းပသည်။

ဦးစွာ ပြည်ထောင်စုဝန်ကြီး ဒုတိယဗိုလ်ချုပ်ကြီး ထွန်းထွန်းနောင်သည် ဒုတိယရဲအုပ်လောင်းများ၏ အလေးပြုခြင်းကိုခံယူကာ သင်တန်းဆင်းတပ်ခွဲများကိုစစ်ဆေးပြီး ဒုတိယရဲအုပ်လောင်းများက အနှေးလျှောက်၊ အမြန်လျှောက်ဖြင့် ချီတက်အလေးပြုကြသည်။

ဆုများချီးမြှင့်

ယင်းနောက် ပြည်ထောင်စုဝန်ကြီးက အကောင်းဆုံးကျောင်းသားဆုရ ဒုတိယရဲအုပ်လောင်း မေကြည်အေး၊ ကွန်ပျူတာ ဘာသာရပ်ထူးချွန်ဆုရ ဒုတိယရဲအုပ်လောင်းနန္ဒာအောင်၊ လေ့ကျင့်ရေးထူးချွန်ဆုရ ဒုတိယရဲအုပ်လောင်း လှိုင်ဖျိုးထွန်း၊ ဥပဒေဘာသာရပ်ထူးချွန်ဆုရ ဒုတိယရဲအုပ်လောင်း မေကြည်အေး၊ အင်္ဂလိပ်စာဘာသာရပ်ထူးချွန်ဆုရ ဒုတိယရဲအုပ်လောင်း နန္ဒာအောင်တို့ကို ဆုများပေးအပ်ချီးမြှင့်သည်။

စံပြဖြစ်အောင်လိုက်နာနေထိုင်

ထို့နောက် ပြည်ထောင်စုဝန်ကြီးက သင်တန်းဆင်းဂုဏ်ပြု အမှာစကားပြောကြားရာတွင် **(ယာပုံ)** မြန်မာနိုင်ငံရဲတပ်ဖွဲ့တွင် ခေါင်းဆောင်ငယ်များအဖြစ် တာဝန်ယူကြရတော့မည့်သူများအနေဖြင့် ကွပ်ကဲရသည့်တပ်ဖွဲ့အား တက်ညီလက်ညီဖြင့် စုပေါင်းဆောင်ရွက်နိုင်စွမ်းရှိအောင် ဦးဆောင်နိုင်ရမည်ဖြစ်သလို မိမိကိုယ်တိုင်လည်း အရာရာတွင် စံပြဖြစ်အောင် ခေါင်းဆောင်မှုအင်္ဂါရပ် ၁၆ ချက်နှင့်အညီ လိုက်နာကျင့်ကြံနေထိုင်သွားကြရန်လိုအပ်ပြီး ရဲအရာရှိတပ်ဖွဲ့ဝင်တစ်ဦးအဖြစ် မွန်မြတ်သည့် လုပ်ငန်းတာဝန်များကို ကျေပွန်စွာထမ်းဆောင်နေသူများဖြစ်သည်ကို အစဉ်သတိချပ်နေရန် မှာကြားလိုကြောင်း။

မြန်မာနိုင်ငံရဲတပ်ဖွဲ့၏ အစဉ်အလာ(၁၂) ရပ်တွင်ပါရှိသည့် “နိုင်ငံတော်တွင် အရေးကြုံတိုင်း နောင်တော်တပ်မတော်နှင့် တစ်စိတ်တစ်ဝမ်းတည်းလက်တွဲ၍ ကာကွယ်စောင့်ရှောက်ခဲ့သည့် တပ်ဖွဲ့ဖြစ်သည်”ဟူသည့် အချက်နှင့်အညီ မြန်မာနိုင်ငံရဲတပ်ဖွဲ့ဝင်များသည် တပ်မတော်နှင့်အတူ နယ်မြေခံပြည်သူ့စစ်အဖွဲ့၊ ပြည်သူ့လုံခြုံရေးနှင့် အကြမ်းဖက်နှိမ်နင်းရေးအဖွဲ့၊ ဒေသခံပြည်သူလူထုများနှင့် လက်တွဲပြီး တည်ငြိမ်အေးချမ်းမှုပျက်ပြားနေသည့် နေရာဒေသများတွင် တည်ငြိမ်အေးချမ်းမှုပြန်လည်ရရှိအောင် ဆောင်ရွက်လျက်ရှိကြောင်း။

ဦးလည်မသုန်ထမ်းရွက်

နိုင်ငံတော်မှလည်း တိုင်းပြည်နှင့် လူမျိုးအတွက် စွန့်လွှတ်စွန့်စားတာဝန်ထမ်းရွက်ခဲ့ကြသည့်တပ်ဖွဲ့ဝင်များကို ထိုက်တန်သည့် ဂုဏ်ပြုမှုများချီးမြှင့်ပေးလျက်ရှိရာ မိမိတို့တပ်ဖွဲ့ဝင်များအနေဖြင့် ပြည်သူကို အလုပ်အကျွေးပြုသည့်၊ နိုင်ငံတော်၏ လွတ်လပ်ရေးနှင့်အချုပ်အခြာအာဏာတည်မြဲရေးကို အသက်ပေးကာကွယ်စောင့်ရှောက်တတ်သည့် ရဲတပ်ဖွဲ့ဝင်များအဖြစ် လေးနက်စွာခံယူပြီး ကျရာတာဝန်များကို ဦးလည်မသုန်ထမ်းရွက်သွားကြရန်မှာကြားလိုကြောင်း၊ “မြန်မာနိုင်ငံရဲတပ်ဖွဲ့၏ အမြင့်ဆုံးဂုဏ်သိက္ခာသည် ပြည်သူလူထုက အားကိုးယုံကြည်မှုပင်ဖြစ်သည်” ဆိုသည့် ခံယူချက်နှင့်အညီ ပြည်သူ့ကလေးစားပြီး အားကိုးယုံကြည်ရသည့် စွမ်းရည်ရှိသော ရဲတပ်ဖွဲ့ဖြစ်စေရေး ကြိုးပမ်းထမ်းဆောင်သွားကြရန်လိုအပ်ကြောင်း၊ စွမ်းရည်ပြည့်ဝထက်မြက်စေရေးအတွက် “လေ့လာ၊ လေ့ကျင့်၊ လိုက်နာ” ဟူသော လေ့ကျင့်ရေးမူဝါဒနှင့်အညီ မိမိကိုယ်ကိုမိမိ တည်ဆောက်ကြရမည်ဖြစ်ကြောင်း တိုက်တွန်းပြောကြားသည်။

သင်တန်းဆင်းပွဲသို့ ပြည်ထဲရေးဝန်ကြီးဌာနလက်အောက်ရှိ တပ်ဖွဲ့/ဦးစီးဌာနများမှ မြန်မာနိုင်ငံရဲတပ်ဖွဲ့၊ ရဲချုပ်နှင့် ညွှန်ကြားရေးမှူးချုပ်များ၊ ရဲအရာရှိကြီးများ၊ နိုင်ငံဝန်ထမ်းတက္ကသိုလ် (အထက်မြန်မာပြည်) ပါမောက္ခချုပ်၊ ဗဟိုမီးသတ်သင်တန်းကျောင်းမှ ကျောင်းအုပ်ကြီးနှင့် ဖိတ်ကြားထားသူများ တက်ရောက်ကြသည်။

မွန်းလွဲပိုင်းတွင် ပြည်ထောင်စုဝန်ကြီးသည် တာဝန်ရှိသူများနှင့် အတူ ရဲအရာရှိလေ့ကျင့်ရေး ကျောင်းဝင်းအတွင်း သင်တန်းသားများနှင့် ဝန်ထမ်းမိသားစုများ သက်သာချောင်ချိရေးအတွက် တည်ဆောက်လျက်ရှိသည့် ဥစားကြက်မွေးမြူရေးခြံများကို သွားရောက်ကြည့်ရှုစစ်ဆေးပြီး တာဝန်ရှိသူတစ်ဦး၏ ရှင်းလင်းတင်ပြမှုအပေါ် ပြည်ထောင်စုဝန်ကြီးက ဆက်လက်ဆောင်ရွက်ရန် လိုအပ်သည်များကို မှာကြားသည်။

ညပိုင်းတွင် ရဲအရာရှိလေ့ကျင့်ရေးကျောင်းဗဟိုခန်းမ၌ ကျင်းပပြုလုပ်သည့် ဒုတိယရဲအုပ်လောင်းသင်တန်းအမှတ်စဉ်(၁၂၃/၂၀၂၄)၏ သင်တန်းဆင်း ဂုဏ်ပြုညစာစားပွဲအခမ်းအနားသို့ မြန်မာနိုင်ငံရဲတပ်ဖွဲ့ ရဲချုပ် ဒုတိယရဲဗိုလ်ချုပ်ကြီး ဝင်းဇော်မိုး၊ ဖိတ်ကြားထားသော ဧည့်သည်တော်များ၊ သင်တန်းဆင်း ဒုတိယရဲအုပ်များ တက်ရောက်ခဲ့ကြောင်း သတင်းရရှိသည်။

သတင်းစဉ်

တရုတ် - အာဆီယံ ဒစ်ဂျစ်တယ် စီးပွားရေးမိတ်ဖက်ပူးပေါင်းဆောင်ရွက်မှုနှင့် အာဆီယံ Smart Cities ကွန်ရက်စီမံကိန်းများဖြင့် စဉ်ဆက်မပြတ်ဖွံ့ဖြိုးတိုးတက်သော အနာဂတ်ကို ပူးပေါင်းတည်ဆောက်

နေပြည်တော် သြဂုတ် ၂၉

တရုတ်ပြည်သူ့သမ္မတနိုင်ငံ ကွမ်ရီးကျွမ်ကိုယ်ပိုင်အုပ်ချုပ်ခွင့်ရဒေသ နန်နင်းမြို့ရှိ လိယွမ်အစိုးရ ဧည့်ဧေဟာ၌ သြဂုတ် ၂၇ ရက်က AI စံချိန်စံညွှန်းများ တစ်ပြေးညီဖြစ်ကာ တီထွင်ဆန်းသစ်မှုဆိုင်ရာ ပူးပေါင်းဆောင်ရွက်မှုများဖြင့် တရုတ်-အာဆီယံ အသိုက်အဝန်း၏ အေးအတူပူအမျှ မျှဝေသော အနာဂတ်ကောင်းများကို မြှင့်တင်ကြပါစို့ ခေါင်းစဉ်ဖြင့် ကျင်းပသည့် အာဆီယံကို အဓိကရှေးရှုသော စံချိန်စံညွှန်းသတ်မှတ်ရေးဖိုရမ် (2025 ASEAN-Oriented Standardization Cooperation Forum) သို့ သိပ္ပံနှင့် နည်းပညာဝန်ကြီးဌာန ဒုတိယဝန်ကြီး ဒေါက်တာအောင်ဧေယျ ဦးဆောင်သော မြန်မာကိုယ်စားလှယ်အဖွဲ့ တက်ရောက်ခဲ့သည်။

အဆိုပါဖိုရမ်သို့ ကွမ်ရီးကျွမ်ကိုယ်ပိုင်အုပ်ချုပ်ခွင့်ရဒေသ အုပ်ချုပ်ရေးမှူး Mr. Wei Tao နှင့် တရုတ်ပြည်သူ့သမ္မတနိုင်ငံနှင့် အာဆီယံနိုင်ငံများမှ ဒုတိယဝန်ကြီးများ၊ သံအမတ်ကြီးများနှင့် နိုင်ငံတကာအဖွဲ့အစည်းများမှ ကိုယ်စားလှယ်များ တက်ရောက်ခဲ့ကြသည်။

ဖွင့်ပွဲအခမ်းအနားတွင် ကွမ်ရီးကျွမ်ကိုယ်ပိုင်အုပ်ချုပ်ခွင့်ရဒေသအုပ်ချုပ်ရေးမှူးနှင့် ဒုတိယဝန်ကြီးများက အဖွင့်အမှာစကားပြောကြားခဲ့ကြသည်။

ဒုတိယဝန်ကြီး ဒေါက်တာအောင်ဧေယျက တရုတ်ပြည်သူ့သမ္မတနိုင်ငံသည် AI နည်းပညာနှင့် ဒစ်ဂျစ်တယ်စီးပွားရေးစနစ်တွင် ကမ္ဘာ့ဦးဆောင်နိုင်ငံအဖြစ် ခိုင်မာစွာရပ်တည်လျက်ရှိရာ အာဆီယံနိုင်ငံများကို အဓိကရှေးရှုသော AI ဘုံစံချိန်စံညွှန်းများကို ချမှတ်ခြင်းဖြင့် အာဆီယံ၏ တိုးတက်လာသော ဒစ်ဂျစ်တယ်စီးပွားရေးဆိုင်ရာ နည်းပညာလိုအပ်ချက်များကို ဖြည့်ဆည်းပေးနိုင်ကြောင်း၊ တရုတ်-အာဆီယံ ဒစ်ဂျစ်တယ်စီးပွားရေးမိတ်ဖက် ပူးပေါင်းဆောင်ရွက်မှုနှင့် အာဆီယံ Smart Cities ကွန်ရက်စီမံကိန်းများဖြင့် ဘုံအကျိုးကျေးဇူးများကို ဖေါ်ဆောင်နိုင်ကာ အေးအတူပူအမျှဖြင့် ရေရှည်စဉ်ဆက်မပြတ် ဖွံ့ဖြိုးတိုးတက်သော အနာဂတ်အသိုက်အဝန်းတစ်ခုကို အတူတကွ ပူးပေါင်းတည်ဆောက်နိုင်မည်ဟု ယုံကြည်ပါကြောင်းနှင့် မြန်မာနိုင်ငံအနေဖြင့် အလေးထားဆောင်ရွက်လျက်ရှိကြောင်း ပြောကြားခဲ့သည်။ **(အပေါ်ပုံ)**

နားလည်မှုစာချွန်လွှာရေးထိုး

ထို့နောက် မြန်မာ၊ ထိုင်း၊ ကမ္ဘောဒီးယား၊ လာအိုနှင့် ဗီယက်နမ်နိုင်ငံတို့မှ ကိုယ်စားလှယ်များက သက်ဆိုင်ရာကဏ္ဍအလိုက် နားလည်မှုစာချွန်လွှာများကို ဒစ်ဂျစ်တယ်နည်းပညာဖြင့် ရေးထိုးကြပြီး တာဝန်ရှိသူများက တရုတ်-အာဆီယံ စံချိန်စံညွှန်းပညာရှင်များကို ဂုဏ်ပြုလက်မှတ်များပေးအပ်၍ ကော်မတီဖွဲ့စည်းကာ AI ပူးပေါင်းဆောင်ရွက်ရေးလုပ်ငန်းများစတင်ကြောင်း၊ တရုတ်နှင့် အပြည်ပြည်ဆိုင်ရာစံချိန်စံညွှန်းအဖွဲ့ကြီး၏ အရည်အသွေးအကဲဖြတ်စစ်ဆေးခြင်းဆိုင်ရာကော်မတီ(ISO/CASCO) တို့ ပူးပေါင်းဆောင်ရွက်သည့် အောင်မြင်မှု၊ တရုတ်-အာဆီယံ EV စံချိန်စံညွှန်းများစာရင်း ဒုတိယအသုတ် ဖလှယ်မှုနှင့် EV ဆိုင်ရာ ပူးပေါင်းဆောင်ရွက်သည့် အောင်မြင်မှုများ၊ တရုတ်-ကမ္ဘောဒီးယား၊ တရုတ်-လာအိုနှင့် တရုတ်-အာဆီယံတို့အကြား AI နှင့် EV ဆိုင်ရာ ပူးပေါင်းဆောင်ရွက်မှုစီမံကိန်းများ စတင်ကြောင်း ကြေညာခဲ့သည်။

မွန်းလွဲပိုင်းတွင် ဒုတိယဝန်ကြီးသည် နန်နင်းမြို့ရှိ တရုတ်-အာဆီယံ သတင်းအချက်အလက်ဆိပ်ကမ်းစင်တာ (CAIH)၌ ဒစ်ဂျစ်တယ်ပိုးလမ်းမကြီး၊ အာဆီယံနှင့် ဒစ်ဂျစ်တယ်စီးပွားရေးပူးပေါင်းဆောင်ရွက်မှုမြှင့်တင်ရေးလုပ်ငန်းများ၊ AI နည်းပညာ အသုံးချ၍ အဆင့်မြင့်ဝန်ဆောင်မှုလုပ်ငန်းများ ဆောင်ရွက်နေမှုတို့ကို လှည့်လည်ကြည့်ရှုကာ သိလိုသည်များကို မေးမြန်းဆွေးနွေးခဲ့သည်။

ယင်းနောက် ဒုတိယဝန်ကြီးသည် EV စံချိန်စံညွှန်းဖိုရမ်ခွဲသို့ တက်ရောက်၍ တရုတ်နှင့် အာဆီယံရှိ EV စံချိန်စံညွှန်းများနှင့် လုပ်ငန်းဖွံ့ဖြိုးတိုးတက်မှုဆိုင်ရာများကိုလည်းကောင်း၊ အခြားဖိုရမ်ခွဲနှစ်ခု၌ AI အသုံးချတိကျတိုင်းတာခြင်းနည်းပညာနှင့် အစားအစာထုတ်ကုန်များအရည်အသွေးကိုက်ညီမှုစစ်ဆေးခြင်းတို့ကိုလည်းကောင်း ဆွေးနွေးခဲ့ကြောင်း သိရသည်။

သတင်းစဉ်

အကြမ်းဖက် AA အဖွဲ့၏ မူးယစ်ဆေးဝါးစီးပွားရေးကွန်ရက်နဲ့ အကြမ်းဖက်မှုအန္တရာယ် (အပိုင်း ၂)

အောင်ရှင်း

NUG လက်အောက်ခံ PDF များနှင့် ချိတ်ဆက်သယ်ဆောင်မှု

သူတို့ရဲ့ အဓိက မူးယစ်ဆေးဝါးသယ်ဆောင်ရာ လမ်းကြောင်းဖြစ်တဲ့ ရှမ်းပြည်နယ်(မြောက်ပိုင်း)–မန္တလေး–ရန်ကုန်မှတစ်ဆင့် ရခိုင်ပြည်နယ်သို့ ရောလမ်းကြောင်း၊ မန္တလေး–မိတ္ထီလာ–မကွေး–ပဒါန်းမှတစ်ဆင့် ရခိုင်ပြည်နယ် ကုန်းလမ်းကြောင်းများမှ သယ်ဆောင်လေ့ရှိပြီး အဲဒီလမ်းကြောင်းများက သယ်ဆောင်မှုများမှာ ၂၀၂၄ ခုနှစ်အတွင်း ဖမ်းဆီးခံရမှု များပြားလာတဲ့အတွက် **၂၀၂၅ ခုနှစ်အတွင်းမှာတော့ ပုလင်းတူဘူးဆို့ NUG/PDF များနဲ့ ချိတ်ဆက်ပြီး ရှမ်းပြည်နယ် (မြောက်ပိုင်း) နှင့် ကချင်ပြည်နယ်မှထွက်ရှိတဲ့ မူးယစ်ဆေးဝါးများကို စစ်ကိုင်းတိုင်းဒေသကြီးနှင့် ချင်းပြည်နယ်အတွင်းရှိ PDF များ လှုပ်ရှားသည့် နယ်မြေများအတွင်းမှ ရခိုင်ပြည်နယ်ကို သယ်ဆောင်လျက်ရှိနေပါတယ်။**

၂၀၂၅ ခုနှစ် သြဂုတ်လ ၁၄ ရက် ကွမ်းခြံကုန်းမြို့နယ်တွင် ဖမ်းဆီးရမိ အိုက်စ် ၅၆၁၄ ဒသမ ၂ ကီလိုဂရမ်။

ဒါကြောင့်လည်း ၂၀၂၅ ခုနှစ် ဇူလိုင်လ ၈ ရက်မှာ NUG လက်အောက်ခံ ယင်းမာပင်ခရိုင် PDF သုံးဦးက AA အဖွဲ့နှင့်ပတ်သက်နေတဲ့ မူးယစ်ဆေးဝါးတွေကို အခကြေးငွေယူပြီး သယ်ဆောင်လာတဲ့ စိတ်ကြွရူးသွပ်ဆေး သုံးသန်း၊ ဘိန်းဖြူ ၁၀၀ ကီလိုဂရမ် ခန့်မှန်းတန်ဖိုးငွေကျပ် ၉ ဘီလီယံကျော် (အမေရိကန် ဒေါ်လာ ၂ ဒသမ ၅ သန်း) ကို ဟားခါးမြို့နယ်အတွင်းမှာ ချင်းလက်နက်ကိုင်အဖွဲ့တစ်ဖွဲ့က ဖမ်းဆီးရမိခဲ့ကြောင်း သတင်းတွေ ကျယ်ကျယ်ပြန့်ပြန့် ထွက်ပေါ်လာခဲ့ပါတယ်။ အဲဒီမူးယစ်ဆေးဝါး သယ်ဆောင်တဲ့အဖွဲ့ဝင်များဟာ NUG လက်အောက်ခံ ယင်းမာပင်ခရိုင် PDF အဖွဲ့ကဖြစ်ပြီး အကြမ်းဖက် PDF အဖွဲ့များကို NUG က ထောက်ပံ့မှု မလုပ်ပေးတဲ့အတွက် သူတို့အဖွဲ့ ရပ်တည်ရေးအတွက် မူးယစ်ဆေးဝါးသယ်ဆောင်ပြီး ရန်ပုံငွေရှာဖွေခြင်းဖြစ်ကြောင်း၊ ယခင်ကသုံးကြိမ်သယ်ဆောင်လွတ်မြောက်ခဲ့ပြီး လေးကြိမ်မြောက်တွင် ဖမ်းဆီးခံရခြင်းဖြစ်ကြောင်း သိရှိရပါတယ်။

ဒီဖြစ်စဉ်အရ NUG လက်အောက်ခံ PDF အဖွဲ့များဟာ မူးယစ်ဆေးဝါး သယ်ဆောင်မှုကို AA အဖွဲ့ ပုံစံအတိုင်း အတုယူပြီး ၎င်းတို့အဖွဲ့ ရပ်တည်နိုင်ရေးအတွက် စီးပွားရေးလုပ်ငန်းတစ်ခုအနေဖြင့် လုပ်ကိုင်နေတာကို ထင်ရှားစွာ တွေ့မြင်ရမှာဖြစ်ပါတယ်။ ဒုတိယ AA တပ်ဖွဲ့ရဲ့ မူးယစ်ဆေးဝါးဖြန့်ဖြူးရေးလက်တံများဟာ မြန်မာနိုင်ငံ တစ်နံတစ်လျား ကျယ်ပြန့်စွာရောက်ရှိနေပြီး အရေအတွက် နည်းနည်းနဲ့ အခေါက်ရေများများ သယ်ဆောင်တဲ့ပုံစံကနေ သူတို့အခြေပြုနေတဲ့ နယ်မြေများမှတစ်ဆင့် အရေအတွက်များများ အခေါက်ရေနည်းနည်းသယ်ဆောင်လျက်ရှိပြီး ကိုယ်တိုင်ကုန်သွယ်မှုလုပ်နေသလို တခြားသောင်းကျန်းသူအဖွဲ့များရဲ့ မူးယစ်ဆေးဝါးများကို သူတို့အခြေပြုတဲ့နယ်မြေများက ဖြတ်သန်းခွင့်ပြုပြီး အခွန်ကောက်ခံလျက်ရှိနေပါတယ်။ AA အဖွဲ့ သယ်ဆောင်ဖြန့်ဖြူးနေတဲ့ မူးယစ်ဆေးဝါးများဟာ မြို့ရွာအသီးသီးရှိ လူငယ်ထုအတွင်းသာမက သောင်းကျန်းသူ လက်နက်ကိုင်တပ်ဖွဲ့ဝင်များ အကြားလည်း သုံးစွဲမှု အလွန်များပြားလျက် ရှိပါတယ်။

အထူးသဖြင့် ရခိုင်ပြည်နယ်အတွင်းမှာ ဖြစ်ပွားခဲ့တဲ့ တိုက်ပွဲများမှာ တပ်မတော်က သိမ်းဆည်းရရှိခဲ့သည့် AA တပ်ဖွဲ့ဝင်အလောင်းများ၊ အခြားအထောက်အထားများအရ AA ခေါင်းဆောင်ပိုင်းဟာ လက်အောက်ခံတပ်ဖွဲ့ဝင်များကို တိုက်ပွဲဝင်ရာတွင် ပင်ပန်းဆင်းရဲမှုဒဏ်ခံနိုင်ရန် မူးယစ်ဆေးဝါးများ တိုက်ကျွေးပြီး တိုက်ပွဲဝင်လေ့ရှိကြသလို အကြမ်းဖက်သမား PDF များကလည်း အလားတူ လိုက်ပါလုပ်ဆောင်နေတဲ့အတွက် လက်နက်ကိုင်သောင်းကျန်းသူအဖွဲ့များအတွင်း စိတ်ကြွမူးယစ်ဆေးဝါး ဝယ်ယူသုံးစွဲမှုဟာ ဈေးကွက်တစ်ခုဖြစ်နေပါတယ်။

AA အဖွဲ့၏ ပြည်ပမူးယစ်ဆေးဝါးဈေးကွက်

AA အဖွဲ့ရဲ့ ပြည်ပမူးယစ်ဆေးဝါးဈေးကွက်ကတော့ ဘင်္ဂလားဒေ့ရှ်၊ မလေးရှားနိုင်ငံများမှ တစ်ဆင့် အနောက်နိုင်ငံများနဲ့ အရှေ့အလယ်ပိုင်း ဒေသများအထိ ကျယ်ပြန့်ကြီးထွားလျက်ရှိနေပါတယ်။ ဒီအချက်ကို သက်သေပြနေတဲ့ဖြစ်စဉ်ကတော့ ၂၀၂၅ ခုနှစ် သြဂုတ်လ ၅ ရက်မှ ၁၄ ရက်အတွင်း ဖမ်းဆီးရမိခဲ့တဲ့ မူးယစ်ဆေးဂိုဏ်း အဖွဲ့ဝင် ၁၃ ဦးနဲ့ အတူ မလေးရှားနဲ့ ဘင်္ဂလားဒေ့ရှ်နိုင်ငံကို တင်ပို့မယ့် ငွေကျပ် ၂၅၇ ဘီလီယံ (အမေရိကန်ဒေါ်လာ ၇၁ ဒသမ ၄ သန်း)ရှိ စိတ်ကြွရူးသွပ်ဆေးပြား ၂၁၈သိန်း၊ အိုက်စ် (မက်သ် အဖက်တမင်း ၅၆၁၄ ဒသမ ၂ ကီလို)၊ ကတ်တမင်း ၁၈၉၉ ကီလို) ဖော်ထုတ်ဖမ်းဆီးရမိခဲ့ခြင်း ဖြစ်ပါတယ်။

ဒီဖြစ်စဉ်မှာ ၀မ်ဟိုင်းမှာ အခြေပြုနေတဲ့ AA အဖွဲ့ အကောက်ခွန်မှူးဆိုသူ ဗိုလ်မှူးအဆင့်ရှိ ကိုရေး(ရခိုင်)နဲ့ ရခိုင်ပြည်နယ် မြေပုံမြို့မှာနေတဲ့ အဆင့်စိစစ်ဆဲ ဝင်းခိုင်တို့က AA အဖွဲ့ဝင်များဖြစ်ကာ ရန်ကုန်မှာ အခြေပြုပြီး မူးယစ်ဆေးဝါးတွေကို သိုလှောင်ဖြန့်ဖြူးတဲ့ ထွန်းသိန်း(ရခိုင်)နဲ့ မလေးရှားကို ပို့ဆောင်သူ ကွမ်းခြံကုန်းမှာနေတဲ့ ကျော်စွာဝင်း(ရခိုင်)တို့က AA အဖွဲ့ရဲ့ အရပ်သား အသွင်ယူ ထောက်ပံ့ရေးတာဝန်ခံများ ဖြစ်ပါတယ်။ သူတို့အားလုံးရဲ့ နောက်ကွယ်မှာတော့ AA အဖွဲ့ရဲ့ အတွင်းရေးမှူး၊ ဘဏ္ဍာငွေရှာဖွေရေးတာဝန်ခံ ကျော်ဟန်ရှိနေပါတယ်။

AA အဖွဲ့ရဲ့ မူးယစ်ဆေးဝါးစီးပွားရေးကွန်ရက်ဖြန့်ကြက်ထားမှုအရ ပြည်တွင်းပြည်ပမှာ AA တပ်ဖွဲ့ဝင်များ ကိုယ်တိုင်သယ်ဆောင်ဖြန့်ဖြူး၊ ရောင်းချခြင်းလုပ်သလို၊ ယခုဖြစ်စဉ်လို သောင်းကျန်းသူများ ထိန်းချုပ်ထားတဲ့နယ်မြေမှာ တာဝန်ခံထားရှိပြီး အဖမ်းဆီးခံရနိုင်တဲ့ လမ်းကြောင်းတွေမှာ အရပ်သားအသွင်ယူ ရခိုင်လူမျိုး စီးပွားရေးတာဝန်ခံ၊ ထောက်ပို့တာဝန်ခံများကို တာဝန်ပေးလေ့ရှိပါတယ်။ မူးယစ်ဆေးဝါးကုန်သွယ်မှုကို AA အဖွဲ့ပိုင် **မူးယစ်ဆေးဝါးများ သယ်ယူပို့ဆောင်ဖြန့်ဖြူးသလို၊ အခြားလက်နက်ကိုင်အဖွဲ့အစည်းများရဲ့ မူးယစ်ဆေးဝါးများကို သူတို့နယ်မြေထဲကနေ လုံခြုံစိတ်ချစွာ ဖြတ်သန်းခွင့်ပြုပြီး အခွန်ကောက်ယူတဲ့အလုပ်ကိုလည်း လုပ်ကိုင်လျက်ရှိပါတယ်။**

ဒီဖြစ်စဉ်မှာ ဖမ်းဆီးရမိသူတွေရဲ့ ထွက်ဆိုချက်များအရ ၀မ်ဟိုင်းက သယ်ဆောင်လာတဲ့ မူးယစ်ဆေးဝါးများကို AA အဖွဲ့ လှုပ်ရှားနေတဲ့ ရခိုင်ပြည်နယ် မြေပုံမြို့မှတစ်ဆင့် ဘင်္ဂလားဒေ့ရှ်နဲ့ မလေးရှားနိုင်ငံတွေကို တင်ပို့ပြီးပါက စိတ်ကြွဆေးပြား တစ်သောင်းကို သုံးသိန်းကျပ်နှုန်းနဲ့ ဆေးပြား ၂၁၈ သိန်းအတွက် သိန်းပေါင်း ၆၅၄၀၊ အိုက်စ် တစ်ကီလို ငါးသိန်းကျပ်နှုန်းနဲ့ အိုက်စ် ၅၆၁၄ ကီလိုအတွက် သိန်းပေါင်း ၂၈၀၇၀ စုစုပေါင်း ကျပ်သိန်းပေါင်း ၃၄၆၀၀ ကို AA အဖွဲ့က အခွန်ငွေရရှိမှာ ဖြစ်ပါတယ်။ AA အဖွဲ့ဟာ ကိုယ်တိုင်ရင်းနှီးမြှုပ်နှံစရာမလိုဘဲ မူးယစ်ဆေးဝါး ထွက်ရှိရာ နယ်မြေမှာ ကိုယ်စားလှယ်တစ်ဦးထား၊ ရခိုင်ပြည်နယ်ထဲမှာ ကိုယ်စားလှယ်တစ်ဦးထားပြီး သယ်ဆောင်ရာ လမ်းကြောင်းတစ်လျှောက်မှာ သူတို့အဖွဲ့ရဲ့ အရပ်သားထောက်ပို့ တာဝန်ခံများကို သယ်ဆောင်စေပြီး သူ့နယ်မြေထဲက ဖြတ်သန်းတဲ့ မူးယစ်ဆေးဝါးတွေအတွက် အသားတင်အခွန်ငွေ ကောက်ခံနေခြင်း ဖြစ်ပါတယ်။

ဒါကြောင့်လည်း AA အဖွဲ့ဟာ သူတို့အဖွဲ့ရဲ့ ဘဏ္ဍာငွေကြေးလိုအပ်ချက်အတွက် မူးယစ်ဆေးဝါးတွေကို ကိုယ်တိုင်ကုန်သွယ်မှုလုပ်သလို အခြား မူးယစ်ဆေးဝါးလုပ်နေတဲ့ မူးယစ်ဆေးဝါးဂိုဏ်း သူတို့နယ်မြေထဲက ဖြတ်သန်းစေပြီး အခွန်ငွေများများ ကောက်ခံနိုင်ရေး အကြီးအကျယ်လုပ်ကိုင်ဆောင်ရွက်နေကြောင်း အထင်အရှား မြင်တွေ့ရမှာ ဖြစ်ပါတယ်။

ဒီထက်ပိုပြီး ထင်ရှားတဲ့သက်သေကတော့ AA အဖွဲ့အခြေပြုနယ်မြေ ရခိုင်ပြည်နယ်ထဲက မြို့ရွာများမှတစ်ဆင့် ဝင်ရောက်လာတဲ့ စိတ်ကြွဆေးပြားများ ဘင်္ဂလားဒေ့ရှ်နိုင်ငံအတွင်းရှိ ဒုက္ခသည်စခန်းများမှာ အလွယ်တကူ အများအပြားဝယ်ယူရရှိနေခြင်း ဖြစ်ပါတယ်။ ဒီအချက်ကိုတော့ ဘင်္ဂလားဒေ့ရှ်နိုင်ငံ မူးယစ်ဆေးဝါး ထိန်းချုပ်ရေးဦးစီးဌာန (Department of Narcotics Control – DNC) ရဲ့ ၂၀၂၁ ခုနှစ် အစီရင်ခံစာမှတ်တမ်းများအရ သိရှိနိုင်ပါတယ်။ အဲဒီအစီရင်ခံစာမှာ **ဘင်္ဂလားဒေ့ရှ်နိုင်ငံမှာ စိတ်ကြွဆေးပြား သုံးစွဲသူ ရှစ်သန်းခန့်ရှိပြီး**

စာမျက်နှာ ၇ သို့

❑ **AA အဖွဲ့ရဲ့ မူးယစ်ဆေးဝါးစီးပွားရေးကွန်ရက် ဖြန့်ကြက်ထားမှုအရ ပြည်တွင်းပြည်ပမှာ AA တပ်ဖွဲ့ဝင်များ ကိုယ်တိုင်သယ်ဆောင်ဖြန့်ဖြူး၊ ရောင်းချခြင်းလုပ်သလို၊ ယခုဖြစ်စဉ်လို သောင်းကျန်းသူများ ထိန်းချုပ်ထားတဲ့နယ်မြေမှာ တာဝန်ခံထားရှိပြီး အဖမ်းဆီးခံရနိုင်တဲ့လမ်းကြောင်းတွေမှာ အရပ်သားအသွင်ယူ ရခိုင်လူမျိုး စီးပွားရေးတာဝန်ခံ၊ ထောက်ပို့တာဝန်ခံများကို တာဝန်ပေးလေ့ရှိပါတယ်။ မူးယစ်ဆေးဝါးကုန်သွယ်မှုကို AA အဖွဲ့ပိုင် မူးယစ်ဆေးဝါးများ သယ်ယူပို့ဆောင်ဖြန့်ဖြူးသလို၊ အခြားလက်နက်ကိုင်အဖွဲ့အစည်းများရဲ့ မူးယစ်ဆေးဝါးများကို သူတို့နယ်မြေထဲကနေ လုံခြုံစိတ်ချစွာ ဖြတ်သန်းခွင့်ပြုပြီး အခွန်ကောက်ယူတဲ့အလုပ်ကိုလည်း လုပ်ကိုင်လျက်ရှိ**

၂၀၂၅ ခုနှစ် သြဂုတ်လ ၅ ရက် ရွှေပြည်သာမြို့နယ်တွင် ဖမ်းဆီးရမိ စိတ်ကြွရူးသွပ်ဆေးပြား ၂၁၈ သိန်းပြား။

စာမျက်နှာ ၆ မှ

နှစ်စဉ်နှစ်တိုင်း DNC အဖွဲ့အနေဖြင့် စိတ်ကြွဆေးပြား သန်း ၅၀ ကျော်ကို ဖမ်းဆီးနိုင်ခဲ့ကြောင်း၊ ဖမ်းဆီးရမိတဲ့ စိတ်ကြွဆေးပြားများဟာ AA အဖွဲ့ ထိန်းချုပ်ရာ ရခိုင်ပြည်နယ် မြို့ရွာများမှတစ်ဆင့် ဘင်္ဂလားဒေ့ရှ်နိုင်ငံအတွင်းကို ဝင်ရောက်လာခြင်း ဖြစ်ပြီး ဖမ်းဆီးရမိမှုများ၏ နောက်ကွယ်တွင် AA တပ်ဖွဲ့ဝင်များ ကိုယ်တိုင် ပါဝင်ပတ်သက်မှုရှိကြောင်း ဖော်ပြထားရှိပါတယ်။ ဒါကြောင့် အကြမ်းဖက်လက်နက်ကိုင် AA အဖွဲ့ရဲ့ မူးယစ်ဆေးဝါးကုန်သွယ်မှုလုပ်ငန်းများဟာ ပြည်တွင်းသာမက ပြည်ပနိုင်ငံများကိုပါ အကြီးအကျယ် တင်ပို့ရောင်းချနေကြောင်း ငြင်းလို့မရတဲ့ လူသက်သေ၊ ပစ္စည်းသက်သေအထောက်အထားများ အခိုင်အမာရှိနေပါတယ်။

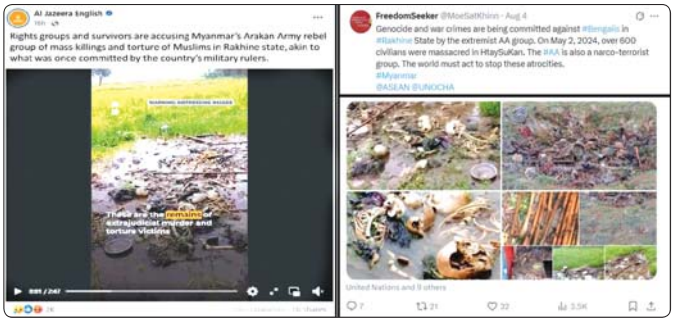

ရခိုင်ပြည်နယ် ဘူးသီးတောင်မြို့နယ်တွင် AA အကြမ်းဖက်အဖွဲ့က ကလေးငယ်များနှင့် သက်ကြီးရွယ်အိုများအပါအဝင် ဘင်္ဂါလီလူမျိုး ၆၀၀ ခန့်အား အစုလိုက်အပြုံလိုက် သတ်ဖြတ်ခဲ့သည့်သတင်းကို Al Jazeera သတင်းဌာနနှင့် Freedom Seeker Twitter (X) တွင် ဖော်ပြထားရှိမှု။

မူးယစ်ဆေးဝါးစီးပွားရေးနှင့် အကြမ်းဖက်လုပ်ရပ် အပြန်အလှန်သက်ရောက်မှု

AA အဖွဲ့ရဲ့ မူးယစ်ဆေးဝါးစီးပွားရေးကွန်ရက်ကို ပြည်တွင်း၊ ပြည်ပ ချိတ်ဆက်ထားပြီး မူးယစ်ဆေးဝါးဝင်ငွေကြောင့် လက်နက်/ခဲယမ်းအင်အား တောင့်တင်းလာသလိုတိုက်ပွဲတွေ စဉ်ဆက်မပြတ်ဖြစ်ပွားနေလို့ လျော့နည်းသွားတဲ့ လက်နက်/ခဲယမ်းတွေ ပြန်လည်ဖြည့်တင်းဖို့ မူးယစ်ဆေးဝါး ကုန်သွယ်မှုကို ပိုမိုလုပ်ဆောင်နေကြပါတယ်။ အလားတူပဲ မူးယစ်ဆေးဝါးကုန်သွယ်မှုကြောင့် ဥပဒေမဲ့အကြမ်းဖက်လုပ်ရပ်တွေ ပိုမိုဖြစ်ပွားလာနေသလို လက်နက်ကိုင်အကြမ်းဖက်မှုတွေ ပိုမိုလုပ်ဆောင်နိုင်ဖို့ ပင်မစီးပွားရေးဖြစ်တဲ့ မူးယစ်ဆေးဝါးကုန်သွယ်မှုကို ပိုမိုလုပ်ဆောင်လျက်ရှိ

> **AA အဖွဲ့ရဲ့ မူးယစ်ဆေးဝါးစီးပွားရေးကွန်ရက်ကို ပြည်တွင်း၊ ပြည်ပ ချိတ်ဆက်ထားပြီး မူးယစ်ဆေးဝါးဝင်ငွေကြောင့် လက်နက်/ခဲယမ်းအင်အား တောင့်တင်းလာသလိုတိုက်ပွဲတွေ စဉ်ဆက်မပြတ်ဖြစ်ပွားနေလို့ လျော့နည်းသွားတဲ့ လက်နက်/ခဲယမ်းတွေ ပြန်လည်ဖြည့်တင်းဖို့ မူးယစ်ဆေးဝါး ကုန်သွယ်မှုကို ပိုမိုလုပ်ဆောင်နေကြပါတယ်။ အလားတူပဲ မူးယစ်ဆေးဝါးကုန်သွယ်မှုကြောင့် ဥပဒေမဲ့အကြမ်းဖက်လုပ်ရပ်တွေ ပိုမိုဖြစ်ပွားလာနေသလို လက်နက်ကိုင်အကြမ်းဖက်မှုတွေ ပိုမိုလုပ်ဆောင်နိုင်ဖို့ ပင်မစီးပွားရေးဖြစ်တဲ့ မူးယစ်ဆေးဝါးကုန်သွယ်မှုကို ပိုမိုလုပ်ဆောင်လျက်ရှိ**

ဝင်များက ရခိုင်ပြည်နယ်အတွင်းရှိ အခြားတိုင်းရင်းသားများ၊ လူမျိုးစုများကို လူမျိုးရေးနဲ့ဘာသာရေးအရ အကြမ်းဖက်တိုက်ခိုက်မှုတွေ ရက်ရက်စက်စက်လုပ်ဆောင်နေတာ မြင်တွေ့ကြားသိနေရပါတယ်။ လတ်တလော နိုင်ငံတကာသတင်းဓီဒီယာများမှာ ကျယ်ကျယ်ပြန့်ပြန့်ဖော်ပြနေကြတဲ့ ဘူးသီးတောင်မြို့နယ် ထန်ရှောက်ခံကျေးရွာမှာ ၂၀၂၄ ခုနှစ် မေလ အတွင်းက ဘင်္ဂါလီလူမျိုး ကလေးငယ်များ၊ မိန်းမများအပါအဝင် လူ ၆၀၀ ခန့် ရက်စက်စွာသတ်ဖြတ်ခံရမှုဟာ AA အဖွဲ့ရဲ့ လူသားချင်းစာနာမှု ကင်းမဲ့တဲ့ အကြမ်းဖက်လုပ်ရပ်များဖြစ်ပါတယ်။

အလားတူပဲ ၂၀၂၄ ခုနှစ် ဇွန်လအတွင်းမှာ AA အကြမ်းဖက်အဖွဲ့မှ ထွန်းဝဦးစီးအဖွဲ့က ဘူးသီးတောင်မြို့ပေါ် ၅ရပ်ကွက်က မွတ်စလင်အမျိုးသား ၈၇ ဦး၊ စိမ်းညှင်းပြာကျေးရွာက အမျိုးသား ၁၃၅ ဦး၊ ညောင်ချောင်းကျေးရွာက ၉၅ ဦး၊ တောင်ဘဇားကျေးရွာက ၄၀ စုစုပေါင်း ၃၅၇ ဦးကို အစိုးရတပ်နဲ့ ပတ်သက်ကြောင်းစွပ်စွဲပြီး အကြောင်းမဲ့သတ်ဖြတ်ခဲ့ပါတယ်။ ရခိုင်လူမျိုးကြီးဝါဒ စွဲကိုင်ထားတဲ့ AA အဖွဲ့ဟာ ဘင်္ဂါလီလူမျိုးများကိုသာမက မောင်တောနဲ့ ပလက်ဝမြို့နယ်များမှာ နေထိုင်တဲ့ ချင်းနဲ့မြိုလူမျိုးများကိုလည်း အတင်းအမမ္မ ဖမ်းဆီး စစ်သားစုဆောင်းခဲ့သလို အနိုင်ကျင့်သတ်ဖြတ်မှုများ ကိုလည်း ပြုလုပ်လေ့ရှိပါတယ်။ ၂၀၂၄ ခုနှစ် ဒီဇင်ဘာလက မောင်တောမြို့နယ် သစ်တုံးနားခွဆုံရွာက မြိုလူမျိုး အယောက် ၉၀ ကျော်ကို အဓမ္မဖမ်းဆီးသွားခဲ့ရာမှာ အသက် ၁၈ နှစ်မပြည့်သေးတဲ့ ကလေးငယ် ၃၀ ကျော် ပါဝင်သွားပြီး ယနေ့အထိ သတင်းမရှိလို့ မိသားစုဝင်များ စိုးရိမ်သောက ရောက်ရှိနေကြကြောင်းလည်း သိရှိရပါတယ်။

အထူးသဖြင့်တော့ ဘူးသီးတောင်၊ မောင်တော ဘက်က ဘင်္ဂါလီကျေးရွာတွေကို မကြာခဏ Drop Bomb ချတိုက်ခိုက်မောင်းထုတ်လို့ ဘင်္ဂါလီလူမျိုးတွေ စစ်ဘေးရှောင်ထွက်ပြေးနေကြရသလို ပလက်ဝ၊ ပေါက်တော၊ မင်းပြား၊ မြောက်ဦး၊ ကျောက်တော် ဘက်မှာလည်း အပြစ်မဲ့ပြည်သူများကို ဥပဒေမဲ့ မတရား ဖမ်းဆီးသတ်ဖြတ်မှုများ၊ စစ်သင်တန်းအတင်းအဓမ္မတက်ခိုင်းပြီး မတက်လိုသူများကို ငွေကြေးကောက်ခံမှုများ ပြုလုပ်လျက်ရှိပါတယ်။

ယခုဖော်ပြခဲ့တဲ့ အကြမ်းဖက် AA အဖွဲ့ရဲ့ မူးယစ်ဆေးဝါးစီးပွားရေးကွန်ရက်နဲ့ အကြမ်းဖက် လုပ်ရပ်များဟာ ကမ္ဘာ့နိုင်ငံတိုင်းက လက်မခံနိုင်တဲ့ရာဇဝတ်မှုများ ဖြစ်ပါတယ်။ သူတို့အဖွဲ့က ကျူးလွန်နေတဲ့ မူးယစ်ဆေးဝါးနဲ့ အကြမ်းဖက်မှုများကို လုံးဝတားဆီးငြင်းဆန်နေပေမယ့် ငြင်းလို့မရတဲ့ လူသက်သေ၊ ပစ္စည်းသက်သေများက အထင်အရှားရှိနေပါတယ်။

နိုင်ငံတကာသို့ အသိပေးတိုက်တွန်းနှိုးဆော်ချက်

မူးယစ်ဆေးဝါး တားဆီးနှိမ်နင်းရေးပြဿနာဟာ နိုင်ငံတော်အစိုးရအဆက်ဆက် စိန်ခေါ်မှုတစ်ရပ်ဖြစ်ခဲ့ပြီး တိုင်းရင်းသားလက်နက်ကိုင် အမည်ခံ အကြမ်းဖက်သောင်းကျန်းသူများရဲ့ ရှင်သန်ရပ်တည်နိုင်ရေးအတွက် အဓိကဝင်ငွေရရှိရေး ပင်မစီးပွားရေးလုပ်ငန်း ဖြစ်နေတာကြောင့် ပြည်တွင်းလက်နက်ကိုင်ပဋိပက္ခ သက်ဆိုးရှည်ခြင်းနဲ့လည်း ဆက်စပ်နေပါတယ်။ ဒါကြောင့်လည်း နိုင်ငံတော် စီမံအုပ်ချုပ်ရေးကောင်စီ အစိုးရလက်ထက်မှာ မူးယစ်ဆေးဝါး တားဆီးနှိမ်နင်းရေးလုပ်ငန်းကို အထူးအလေးထားပြီး နိုင်ငံတကာအကူအညီမရှိဘဲ ကိုယ့်ခွန်ကိုယ့်အားနဲ့ အမြစ်ပြတ်အောင် ချေမှုန်းတိုက်ဖျက်ခဲ့ပါတယ်။ ပိုမိုထိရောက်အောင်မြင်ရန်အတွက် နိုင်ငံတကာအဖွဲ့အစည်းများနဲ့လည်း တက်ကြွစွာ ပူးပေါင်းဆောင်ရွက်လျက်ရှိသော်လည်း အချို့သော နိုင်ငံတကာအစိုးရများ၊ မူးယစ်ဆေးဝါး တားဆီးနှိမ်နင်းရေးအဖွဲ့များဟာ လက်နက်ကိုင် မူးယစ်ရာဇာ AA အဖွဲ့ အပါအဝင် NUG လက်အောက်ခံ PDF များရဲ့ မူးယစ်ဆေးဝါး သယံဆောင်သုံးစွဲမှုများနဲ့ အပြစ်မဲ့ပြည်သူများအပေါ် အကြမ်းဖက်လုပ်ရပ်များကို မသိချင်ယောင်ဆောင်နေကြတာ စိတ်မကောင်းစရာ မြင်တွေ့ကြားသိနေရပါတယ်။

ဒါကြောင့် မြန်မာနိုင်ငံမှာ ကြုံတွေ့နေရတဲ့ မူးယစ်ဆေးဝါးထုတ်လုပ်၊ သယံဆောင်၊ ရောင်းဝယ်မှုများကို ယခုထက်ပိုမိုထိရောက်စွာ နှိမ်နင်းနိုင်ရေး မူးယစ်ဆေးဝါးကုန်သွယ်မှုကြောင့် ပိုမိုအားကောင်းလာတဲ့ အကြမ်းဖက်လုပ်ရပ်များကို ထိရောက်စွာ တားဆီးနိုင်ရေးအတွက် မူးယစ်ဆေးဝါးကုန်သွယ်မှု အကြီးအကျယ်လုပ်နေတဲ့ အကြမ်းဖက် AA အဖွဲ့ကဲ့သို့သော တိုင်းရင်းသားလက်နက်ကိုင်အမည်ခံ လက်နက်ကိုင်မူးယစ်ဆေးဝါးဂိုဏ်းများကို နိုင်ငံတကာ မူးယစ်ဆေးဝါးတားဆီး နှိမ်နင်းရေးအဖွဲ့များ အနေဖြင့် ပိုင်းဝန်းပူးပေါင်းနှိမ်နင်းရန် လိုအပ်ပါကြောင်း တိုက်တွန်းနှိုးဆော် အသိပေးတင်ပြလိုက်ရပါတယ်။ ။

> **“ ဘင်္ဂလားဒေ့ရှ်နိုင်ငံမှာ စိတ်ကြွဆေးပြားသုံးစွဲသူ ရှစ်သန်းခန့်ရှိပြီး နှစ်စဉ်နှစ်တိုင်း DNC အဖွဲ့အနေဖြင့် စိတ်ကြွဆေးပြား သန်း ၅၀ ကျော်ကို ဖမ်းဆီးနိုင်ခဲ့ကြောင်း၊ ဖမ်းဆီးရမိတဲ့ စိတ်ကြွဆေးပြားများဟာ AA အဖွဲ့ ထိန်းချုပ်ရာ ရခိုင်ပြည်နယ် မြို့ရွာများမှတစ်ဆင့် ဘင်္ဂလားဒေ့ရှ်နိုင်ငံအတွင်းကို ဝင်ရောက်လာခြင်းဖြစ်ပြီး ဖမ်းဆီးရမိမှုများ၏နောက်ကွယ်တွင် AA တပ်ဖွဲ့ဝင်များကိုယ်တိုင် ပါဝင်ပတ်သက်မှုရှိကြောင်း ဖော်ပြထားရှိပါတယ်။ ဒါကြောင့် အကြမ်းဖက်လက်နက်ကိုင် AA အဖွဲ့ရဲ့ မူးယစ်ဆေးဝါးကုန်သွယ်မှုလုပ်ငန်းများဟာ ပြည်တွင်းသာမက ပြည်ပနိုင်ငံများကိုပါ အကြီးအကျယ်တင်ပို့ရောင်းချနေကြောင်း ငြင်းလို့မရတဲ့ လူသက်သေ၊ ပစ္စည်းသက်သေအထောက်အထားများ အခိုင်အမာရှိနေပါတယ် ”**

ထားဝယ်မြို့၌ ဒစ်ဂျစ်တယ်အသိပညာခံယူချက်နှင့် အလေ့အကျင့်ဆိုင်ရာသင်တန်းဖွင့်

ထားဝယ် သြဂုတ် ၂၉

မဲခေါင်-လန်ချန်းပူးပေါင်းဆောင်ရွက်မှု အထူးရန်ပုံငွေ (၂၀၂၄) ဖြင့် တနင်္သာရီတိုင်းဒေသကြီးအတွင်းရှိ အသေးစားစက်မှု လက်မှုလုပ်ငန်းရှင်များအား ဒစ်ဂျစ်တယ်နည်းပညာနှင့် online အသုံးပြု၍ စျေးကွက်ဝင်ရောက်ရောင်းချခြင်း ဗဟုသုတရရှိစေရန်အတွက် ဒစ်ဂျစ်တယ်အသိပညာခံယူချက်နှင့် အလေ့အကျင့်ဆိုင်ရာသင်တန်းဖွင့်ပွဲအခမ်းအနားကို ယမန်နေ့က ထားဝယ်မြို့ တိုင်းဒေသကြီး အသေးစားစက်မှုလက်မှုလုပ်ငန်ဦးစီးဌာနရုံးဌာ ကျင်းပသည်။

အခမ်းအနားတွင်တိုင်းဒေသကြီး အသေးစားစက်မှုလက်မှုလုပ်ငန်ဦးစီးဌာန ညွှန်ကြားရေးမှူး ဦးမျိုးမြင့်နိုင်က MSME လုပ်ငန်းများ ဖွံ့ဖြိုးတိုးတက်စေရေးအတွက် အားပေးဆောင်ရွက်လျက်ရှိသော အချိန်တွင် ဒစ်ဂျစ်တယ်နည်းပညာအသုံးပြု၍ လုပ်ငန်းများဖွံ့ဖြိုးတိုးတက်ရေးကို ထိရောက်စွာ ဆောင်ရွက်နိုင်ပါကြောင်း၊ နည်းပညာခေတ်ဖြစ်သည်နှင့်အညီ Digital Economy ဖြင့် ကြိုးစားဆောင်ရွက်ကြရန်လိုပါကြောင်း ပြောကြားသည်။

သင်တန်းတွင် နည်းပြဒုတိယညွှန်ကြားရေးမှူး ဒေါ်မဉ္ဇူဝင်းနှင့် လက်ထောက်အင်ဂျင်နီယာဦးစီးမိုးဝင်းတို့က ဒစ်ဂျစ်တယ်နည်းပညာဖြင့် MSMEလုပ်ငန်းများဖွံ့ဖြိုးတိုးတက်အောင်ဆောင်ရွက်စေခြင်းဖြင့် စျေးကွက်စီးပွားရေးဖွံ့ဖြိုးတိုးတက်လာပြီး နိုင်ငံတကာစျေးကွက်သို့ ထိုးဖောက်ဆောင်ရွက်လာနိုင်စေရေး၊ ဆိုက်ဘာလုံခြုံရေး၊ ကုန်ပစ္စည်းထုတ်လုပ် ရောင်းချသူများ Online စနစ်ဖြင့် ရောင်းချရာတွင် မှတ်ပုံတင်နိုင်ရေးဆောင်ရွက်ရမည့်နည်းလမ်းများ ဒစ်ဂျစ်တယ်နည်းပညာ

ဆိုင်ရာ သိမှတ်ဖွယ်ရာများကို ထားဝယ်ခရိုင်အတွင်းရှိ အသေးစားစက်မှုလက်မှုလုပ်ငန်းရှင် ၂၅ ဦးအား သင်ကြားပို့ချပေးခဲ့ကြောင်း သိရသည်။

တိုင်းဒေသကြီး(ပြန်/ဆက်)

Myanmar, in the Golden Land စာအုပ်မိတ်ဆက်ပွဲနှင့် နားလည်မှုစာချွန်လွှာများ လက်မှတ်ရေးထိုးပွဲကျင်းပ

မြန်မာ့အနာဂတ်မျက်နှာစာ လူငယ်မဟာဗျူဟာဖိုရမ် - ၂၀၂၅ အောင်မြင်စွာကျင်းပနိုင်ရေး ကြိုတင်ပြင်ဆင်ဆောင်ရွက်ထားရှိမှုများ ကြည့်ရှုစစ်ဆေး

ရန်ကုန် သြဂုတ် ၂၉

အီတလီနိုင်ငံသား နိုင်ငံရေးအတွေးအခေါ်နှင့် ပထဝီနိုင်ငံရေးရာ ကျွမ်းကျင်သူ Mr. Lorenzo Maria Pacini ရေးသားသည့် Myanmar, in the Golden Land စာအုပ်မိတ်ဆက်ပွဲ၊ မြန်မာ့ပုံရိပ် ဖော်ညွှန်းရေးအဖွဲ့ (Myanmar Narrative Think Tank) နှင့် Anteo Edizioni Publishing House တို့အကြား ပူးပေါင်းဆောင်ရွက်ရေး၊ အီတလီနိုင်ငံမှ Instituto De Alti Studi Sulla Multipolarita IASM တို့အကြား ပူးပေါင်း ဆောင်ရွက်ရေးဆိုင်ရာ နားလည်မှု စာချွန်လွှာများ လက်မှတ်ရေးထိုးပွဲ အခမ်းအနားကို ယနေ့ မွန်းလွဲပိုင်းတွင် ရန်ကုန်မြို့ရှိ The Eravati Sule Grand Yangon ဟိုတယ်၌ ကျင်းပသည်။

အခမ်းအနားသို့ ပြန်ကြားရေးဝန်ကြီးဌာန ပြည်ထောင်စုဝန်ကြီး ဦးမောင်မောင်အုန်း၊ ရန်ကုန်တိုင်းဒေသကြီးဝန်ကြီးချုပ် ဦးစိုးသိန်းနှင့် တိုင်းဒေသကြီးဝန်ကြီးများ၊ အီတလီနိုင်ငံမှ စာရေးဆရာ Mr. Lorenzo Maria Pacini နှင့် စာအုပ်ထုတ်ဝေသူ Mr. Stefano Bonilauri ၊ စာပေအနုပညာ အဖွဲ့အစည်းများမှ တာဝန်ရှိသူများ၊ ဖိတ်ကြားထားသူများ တက်ရောက်ကြသည်။

အခမ်းအနားတွင် ပြည်ထောင်စုဝန်ကြီး ဦးမောင်မောင်အုန်းက ဦးစွာ ယခုစာအုပ်ကို ဖန်တီးပေးသည့် စာရေးသူနှင့် ထုတ်ဝေသူတို့ကို ဂုဏ်ပြုချီးကျူးပါကြောင်း၊ ယခုစာအုပ်တွင် စာရေးသူ၏ ကြိုးပမ်းအားထုတ်မှုနှင့် မြန်မာနိုင်ငံအပေါ် မှန်ကန်သင့်လျော်သည့် ရှုမြင်ချက်များကို ကွက်ကွက်ကွင်းကွင်း တွေ့ရပါကြောင်း၊ သမိုင်းခေတ်ဦးမှသည် မျက်မှောက်ခေတ်အထိ မြန်မာ့နိုင်ငံရေး ဖြစ်ပေါ်ပြောင်းလဲမှုများကို ရေးသားထားသည်ကို တွေ့ရှိရပါကြောင်း။

စာရေးသူ Mr. Lorenzo Maria Pacini သည် မြန်မာနိုင်ငံ အပေါ်ရှုမြင်ရာတွင် အနောက်နိုင်ငံများ၏ နှုန်းစံများနှင့် တိုင်းတာခြင်းမျိုးမဟုတ်ဘဲ သီးခြားရှုထောင့်နှင့် တင်ပြထားသည်ကို တွေ့ရပါကြောင်း၊ Myanmar, in the Golden Land စာအုပ်ကို ဖတ်ရှုခြင်းဖြင့် မြန်မာနိုင်ငံ၏ သမိုင်းကြောင်းနှင့် မျက်မှောက်ခေတ် မြန်မာ့နိုင်ငံရေးအခြေအနေကို ခြုံငုံ၍သိနိုင်သကဲ့သို့ အင်အားကြီးနိုင်ငံအချို့၏ သတင်းစစ်ပွဲဆင်နွဲမှု၊ မြန်မာနိုင်ငံ၏တည်ငြိမ်မှုနှင့်ဖွံ့ဖြိုးတိုးတက်မှုသည် ဒေသတွင်း တည်ငြိမ်အေးချမ်းမှုအတွက် အကျိုးပြုနိုင်မှု၊ ရွေးကောက်ပွဲ လမ်းကြောင်းကို နိုင်ငံတကာ အသိုက်အဝန်းမှ လက်ခံကြိုဆိုသင့်ကြောင်း ထောက်ပြထားမှု၊ အင်အားကြီး နိုင်ငံအချို့က လစ်ဘရယ်မျက်နှာဖုံး၊ လူ့အခွင့်အရေးမျက်နှာဖုံးများဖြင့် ဝင်ရောက်စွက်ဖက်တတ်မှုတို့ကို ဖတ်ရှုရမည်ဖြစ်ရာ မြန်မာ့အရေးလေ့လာလိုသူတိုင်း မလွတ်တမ်းဖတ်ရှုသင့်သည့် စာအုပ်ကောင်းတစ်အုပ်ဖြစ်ပါကြောင်း ပြောကြားသည်။

ထို့နောက် စာအုပ်ရေးသားသူ Mr. Lorenzo Maria Pacini က ယခုစာအုပ်သည် မြန်မာဟူသော ရင်သပ်ရှုမောဖွယ်ရာ နိုင်ငံတစ်ခု အပေါ်ထားရှိသော မေတ္တာတရား၏ အသီးအပွင့်ပင်ဖြစ်ပါကြောင်း မိတ်ဆက် ပြောကြားသည်။ ဆက်လက်၍ မြန်မာနိုင်ငံစာရေးဆရာအသင်းဥက္ကဋ္ဌ ဦးအုန်းမောင် (မြင်းမူမောင်နိုင်မိုး) နှင့် အကယ်ဒမီ ဒေါ်ဆွေဇင်ထိုက်တို့က စာအုပ်မိတ်ဆက်ဖြန့်ချိမှုအတွက် ဝမ်းမြောက်စကား ပြောကြားသည်။

ထို့နောက် မြန်မာ့ပုံရိပ်ဖော်ညွှန်းရေးအဖွဲ့ (Myanmar Narrative Think Tank) နှင့် Anteo Edizioni Publishing House တို့အကြား နိုင်ငံတကာ စာအုပ်များ ထုတ်ဝေဖြန့်ချိခြင်း ဆိုင်ရာ ပူးပေါင်းဆောင်ရွက်ရေး နားလည်မှုစာချွန်လွှာနှင့် အီတလီနိုင်ငံမှ Instituto De Alti Studi Sulla Multipolarita IASM တို့အကြား ပူးပေါင်းဆောင်ရွက်ရေး ဆိုင်ရာ နားလည်မှုစာချွန်လွှာများကို မြန်မာ့ပုံရိပ်ဖော်ညွှန်းရေး အဖွဲ့ဥက္ကဋ္ဌ ဦးကိုကို (ကိုကို-စက်မှုတက္ကသိုလ်)၊ Director Mr. Stefano Bonilauri နှင့် General Director Mr. Lorenzo Maria Pacini တို့က လက်မှတ်ရေးထိုးကြသည်။

ယင်းနောက် စာအုပ်ထုတ်ဝေသူ Mr. Stefano Bonilauri က အမှတ်တရ ဂုဏ်ပြုစကား ပြောကြားပြီး မြန်မာ့ပုံရိပ်ဖော်ညွှန်းရေးအဖွဲ့ဥက္ကဋ္ဌ ဦးကိုကိုက ဤစာအုပ်ကို နိုင်ငံတကာသို့ စတင်မိတ်ဆက် ဖြန့်ချိနိုင်မှုနှင့် နားလည်မှု စာချွန်လွှာများကို အောင်မြင်စွာ လက်မှတ်ရေးထိုးနိုင်ခဲ့မှုတို့အတွက် ကျေးဇူးတင်စကားပြောကြားသည်။

ယခုထုတ်ဝေသည့် Myanmar, in the Golden Land စာအုပ်ကို အင်္ဂလိပ်၊ ရုရှား၊ ပြင်သစ်၊ တရုတ်၊ အီတလီဘာသာများဖြင့် ထုတ်ဝေသွားမည်ဖြစ်ပြီး Amazon Website မှလည်း ဝယ်ယူနိုင်မည်ဖြစ်ကြောင်း သိရသည်။

ဆက်လက်၍ ပြည်ထောင်စုဝန်ကြီးနှင့် တိုင်းဒေသကြီးဝန်ကြီးချုပ်တို့သည် ရန်ကုန်မြို့ မင်းမမြတ်ရှိ Myanmar Convention Centre(MCC)ခန်းမ၌ ကျင်းပမည့် မြန်မာ့အနာဂတ် မျက်နှာစာ လူငယ်မဟာဗျူဟာဖိုရမ် -၂၀၂၅ အခမ်းအနားသို့ တက်ရောက်ကြမည့် တိုင်းဒေသကြီး/ပြည်နယ် အသီးသီးမှ လူငယ်မောင်မယ်များအားတွေ့ဆုံကာ နှုတ်ခွန်းဆက်စကား ပြောကြားသည်။ ယင်းနောက် ဖိုရမ်အောင်မြင်စွာ ကျင်းပနိုင်ရေးအတွက် ကြိုတင်ပြင်ဆင် ဆောင်ရွက်ထားရှိမှုနှင့် ဧာတ်တိုက်လေ့ကျင့်နေမှုများကို ကြည့်ရှုစစ်ဆေးခဲ့ကြသည်။

သတင်းစဉ်

ပြန်ကြားရေးဝန်ကြီးဌာန ပြည်ထောင်စုဝန်ကြီး ဦးမောင်မောင်အုန်း၊ မြန်မာ့အနာဂတ်မျက်နှာစာ လူငယ်မဟာဗျူဟာဖိုရမ် -၂၀၂၅ အခမ်းအနားသို့ တက်ရောက်ကြမည့် တိုင်းဒေသကြီး /ပြည်နယ်အသီးသီးမှ လူငယ်မောင်မယ်များအား နှုတ်ခွန်းဆက်စကား ပြောကြားစဉ်။

မြန်မာ့အနာဂတ်မျက်နှာစာ လူငယ်မဟာဗျူဟာဖိုရမ် -၂၀၂၅ အခမ်းအနား အောင်မြင်စွာ ကျင်းပနိုင်ရေး အတွက် ကြိုတင်ပြင်ဆင် ဧာတ်တိုက်လေ့ကျင့်ကြစဉ်။

မူဆယ်-တယ်ဟုန်နယ်စပ်ဒေသ မြန်မာ-တရုတ် သိပ္ပံနှင့်စိုက်ပျိုးရေးနည်းပညာ ဆွေးနွေးဖလှယ်ပွဲကျင်းပ

မူဆယ် သြဂုတ် ၂၉

မြန်မာ-တရုတ်ချစ်ကြည်ရေးအသင်း(ဗဟို) ဒုတိယဥက္ကဋ္ဌ အသင်းခွဲ(မူဆယ်) ဥက္ကဋ္ဌ ဦးခင်ဦး (ခ) ဦးရှင်ဖူး ဦးဆောင်သော အဖွဲ့ဝင် ၂၇ ဦး(ယာဝုံ) သည် တရုတ်ပြည်သူ့သမ္မတနိုင်ငံ တယ်ဟုန်ပြည်နယ် နည်းပညာနှင့် သိပ္ပံအသင်း၏ ဖိတ်ကြားချက်အရ ၂၀၂၅ ခုနှစ် အမျိုးသားသိပ္ပံပညာပေး မြန်မာ-တရုတ် သိပ္ပံနည်းပညာနှင့် သိပ္ပံပညာပေး နီးနောဖလှယ်ပွဲနှင့် လေ့လာရေးခရီးကို သြဂုတ် ၂၆ ရက် မှ ၂၈ ရက်အထိ တက်ရောက်ကြသည်။

ခရီးစဉ်တွင် ရွှေလီကျယ်ကောင်ဂိတ်၌ တရုတ်-မြန်မာ လူဝင်လူထွက်နှင့် ကုန်စည်ပစ္စည်း ဝင်ထွက်နေမှု၊ တယ်ဟုန်အပူပိုင်းစိုက်ပျိုးရေးသိပ္ပံသုတေသနဌာနတွင် အပူပိုင်းဒေသသစ်ပင်မျိုးစေ့များ မျိုးကောင်းအရင်းအမြစ်ဘဏ် ပြုလုပ်ထားရှိပြီး ရွှေလီကော်ဖီမျိုးစေ့အရင်းအမြစ် စိုက်ပျိုးရေးခြံများ၊ မုံရွှေရာရေမွေး သံလရာစိုက်ခင်း၊ ထုတ်လုပ်ပစ္စည်းများနှင့် စေးကွက်ရောင်းချမှုလုံ့ဖွမ်းခရိုင် လုံးပါမြို့နယ် လွိလျန်း တစ်ပိုင်း တစ်နိုင် ပိုးမွေးမြူရေးနှင့် ရောင်းချမှု၊ လုံ့ချွမ်းခရိုင် အမ်ချီ YEASC ကုမ္ပဏီ၏ ထုတ်ကုန်များ၊ ကျွန်းမာရေးအထောက်အကူပြုကုန်ပစ္စည်းများနှင့် အော်ဂဲနစ်မြေဩဇာထုတ်ကုန်များအကြောင်းကို တာဝန်ရှိသူများက ရှင်းလင်းပြောကြားသည်။

ဆက်လက်၍ တယ်ဟုန်ရှင်းဟော် သိပ္ပံနှင့် နည်းပညာဖွံ့ဖြိုးရေးကုမ္ပဏီတွင် ပန်းအလှဆင်သုံး သစ်ခွပန်းမျိုးစုံ ၄၀၀ ကျော် စိုက်ပျိုး၍ ပန်းနှင့်မျိုးစေ့များ ဖြန့်ဖြူးရောင်းချမှု၊ ဖုန်းဖျင်ရွာ သစ်ခွစိုက်ပျိုးရေးနှင့် ကျွန်းမာရေးအထောက်အကူပြု ထုတ်လုပ်နေမှု၊ မန်စီမြို့ စက်မှုဇုန်ရှိ Disi အခွံမာသီးကုမ္ပဏီနှင့် Xiao Kuang ဆန်လုပ်ငန်းကုမ္ပဏီတို့၏ ဆန်အမျိုးမျိုး၊ ဒေသထွက်ကုန်များ ရောင်းချပေးမှုနှင့် အခွံမာသီးကုမ္ပဏီနှင့် ဆက်စပ်ပစ္စည်းများ ထုတ်လုပ်ရောင်းချနေမှုတို့ကို ရှင်းလင်းဆွေးနွေးသည်။

ကိုယ်စားလှယ်အဖွဲ့အား "ယွင်းမေတိုင်းရင်းသားဥယျာဉ်" ၌ တယ်ဟုန်ပြည်နယ်ခွဲ ပါတီကော်မတီ ဥက္ကဋ္ဌနှင့် ပြန်ကြားရေးဌာန ဝန်ကြီး မစ္စတာစွဲဂျယ်က ကြိုဆိုဧည့်ခံခဲ့ပြီး မြန်မာ-တရုတ် ဆွေမျိုးပေါက်ဖော် ချစ်ကြည်ရင်းနှီးမှု ပိုမိုခိုင်မာတိုးတက်ရေး၊ နှစ်နိုင်ငံ ပြည်သူချင်း တက်ကြွစွာ ပူးပေါင်းဆောင်ရွက်ရေး၊ ယဉ်ကျေးမှု၊ သိပ္ပံနှင့်နည်းပညာ ပူးပေါင်းဆောင်ရွက်ရေးများ အပြန်အလှန်ဆွေးနွေးသည်။

ဆက်လက်၍ စိမ်းရွှေဟိုတယ်၌ တယ်ဟုန်ပြည်နယ်ခွဲ ပြည်သူ့ကွန်ဂရက် အမြတမ်းကော်မတီဝင်၊ ပါတီကော်မတီဝင် လက်ထောက်အတွင်းရေးမှူး နှင့် လက်ထောက်ညွှန်ကြားရေးမှူး မစ္စတာဝမ်မီချမ်းနှင့်တွေ့ဆုံ၍ နှစ်နိုင်ငံချစ်ကြည်ရေး၊ လူငယ်များ သိပ္ပံဆိုင်ရာတတ်မြောက်မှုနှင့် ဆန်းသစ်တီထွင်မှုစွမ်းရည်များ မြှင့်တင်နိုင်ရေးတို့အတွက် သိပ္ပံနှင့် နည်းပညာနှီးနှောဖလှယ်ရေး၊ ပူးပေါင်းဆောင်ရွက်ရေး၊ ယဉ်ကျေးမှုဖလှယ်ရေးတို့ကို ပိုမိုအားကောင်း၍ မြန်မာ-တရုတ် ချစ်ကြည်ရေး တိုးတက်တောက်ပသော အနာဂတ်ဆီသို့ ဦးတည်ပူးပေါင်းဆောင်ရွက်ကြရန် အပြန်အလှန် ညှိနှိုင်းဆွေးနွေးဖလှယ်ခဲ့ကြကြောင်း သိရသည်။

သတင်းစဉ်

(၁၂)ကြိမ်မြောက် အာဆီယံလူမှုဝန်ထမ်းနှင့် ဖွံ့ဖြိုးတိုးတက်ရေးဆိုင်ရာ ဝန်ကြီးများအဆင့် အစည်းအဝေးနှင့် (၈)ကြိမ်မြောက် အာဆီယံ+၃ လူမှုဝန်ထမ်းနှင့်ဖွံ့ဖြိုးတိုးတက်ရေးဆိုင်ရာ ဝန်ကြီးများအဆင့် အစည်းအဝေးများကျင်းပ

နေပြည်တော် သြဂုတ် ၂၉

မြန်မာနိုင်ငံက အိမ်ရှင်နိုင်ငံအဖြစ် (၁၂)ကြိမ်မြောက် အာဆီယံလူမှုဝန်ထမ်းနှင့် ဖွံ့ဖြိုးတိုးတက်ရေးဆိုင်ရာ ဝန်ကြီးများအဆင့် အစည်းအဝေး (12th ASEAN Ministerial Meeting on Social Welfare and Development– AMMSWD)နှင့် (၈)ကြိမ်မြောက် အာဆီယံ+၃ လူမှုဝန်ထမ်းနှင့် ဖွံ့ဖြိုးတိုးတက်ရေးဆိုင်ရာ ဝန်ကြီးများအဆင့် အစည်းအဝေး(8th ASEAN+3 Ministerial Meeting on Social Welfare and Development– AMMSWD+3)များကို ယနေ့ နံနက်ပိုင်းတွင် နေပြည်တော်ရှိ M–Gallery Hotel ၌ Video Conference ဖြင့် ကျင်းပရာ အာဆီယံလူမှုဝန်ထမ်းနှင့် ဖွံ့ဖြိုးတိုးတက်ရေးဆိုင်ရာ ဝန်ကြီးများအဆင့် အစည်းအဝေး အလှည့်ကျဥက္ကဋ္ဌဖြစ်သော လူမှုဝန်ထမ်း၊ ကယ်ဆယ်ရေးနှင့် ပြန်လည်နေရာချထားရေးဝန်ကြီးဌာန ပြည်ထောင်စုဝန်ကြီး ဒေါက်တာစိုးဝင်းက ဥက္ကဋ္ဌအဖြစ် ဆောင်ရွက်သည်။(အပေါ်ယာဝုံ)

ယခု အစည်းအဝေး၏ ဆောင်ပုဒ်မှာ အာဆီယံအသိုက်အဝန်းအတွင်း ထိခိုက်လွယ်အုပ်စုများအတွက် လူမှုကာကွယ်စောင့်ရှောက်ရေးလုပ်ငန်းများ တိုးတက်အားကောင်းလာစေရေးနှင့်ပတ်သက်၍ ဆွေးနွေးဆောင်ရွက်ကြပြီး ဆောင်ရွက်ဆဲနှင့် ဆက်လက်ဆောင်ရွက်မည့် လုပ်ငန်းစီမံကိန်းများကို တင်ပြကြရာ နိုင်ငံအလိုက် အမြင်ချင်းဖလှယ်ဆွေးနွေးကြသည်။

ပြည်ထောင်စုဝန်ကြီးက မြန်မာနိုင်ငံ၏ လူမှုကာကွယ်စောင့်ရှောက်ရေး အမျိုးသားအဆင့် မဟာဗျူဟာစီမံချက်အရ လူမှုကာကွယ်စောင့်ရှောက်ရေး ကဏ္ဍာတွင် ကိုယ်ဝန်ဆောင်မိခင်နှင့် ၎င်းတို့မှ မွေးဖွားလာသည့် အသက်(၂)နှစ်အောက် ကလေးသူငယ်များအား ငွေကြေးထောက်ပံ့မှု၊ သက်ကြီးသူများအား လူမှုရေးပင်စင်ထောက်ပံ့မှုနှင့် မသန်စွမ်းသူများအား ငွေကြေးထောက်ပံ့မှုအခြေအနေ၊ မကြာသေးမီက မြန်မာနိုင်ငံတွင်ဖြစ်ပွားခဲ့သည့် မန္တလေးငလျင်ကြောင့် ထိခိုက်ခဲ့ရသော မန္တလေးတိုင်းဒေသကြီး၊ စစ်ကိုင်းတိုင်းဒေသကြီး၊ ရှမ်းပြည်နယ်နှင့်နေပြည်တော်တို့၌ ဘေးဒဏ်သင့်နေရာများတွင် ဆောင်ရွက်ခဲ့သည့် ပြန်လည်ထူထောင်ရေးလုပ်ငန်းများ၊ လူသားချင်းစာနာထောက်ထားမှုဆိုင်ရာ ပံ့ပိုးမှုများ၊ ငလျင်ဒဏ်သင့် နေရာများသို့ စိတ်လူမှုရေးပိုင်းဆိုင်ရာ အကူအညီပေးရေးအဖွဲ့များ စေလွှတ်၍ကလေးသူငယ်များ၊ အမျိုးသမီးများ၊ သက်ကြီးရွယ်အိုများနှင့် မသန်စွမ်းသူများအား စိတ်လူမှုရေးပိုင်းဆိုင်ရာများ ပံ့ပိုးမှုအခြေအနေများ၊ လူမှုဝန်ထမ်းသမားများ၏ အရေးပါမှုများနှင့်ဒေသတွင်း ပူးပေါင်းဆောင်ရွက်မှုများကို ဆွေးနွေးပြောကြားသည်။

ထို့နောက် အာဆီယံ+၃ နိုင်ငံများဖြစ်သည့် တရုတ်ပြည်သူ့သမ္မတနိုင်ငံ၊ ဂျပန်နိုင်ငံနှင့် ကိုရီးယားသမ္မတနိုင်ငံတို့မှ ကိုယ်စားလှယ်များက အာဆီယံနိုင်ငံများ၏ လူမှုဝန်ထမ်းနှင့် ဖွံ့ဖြိုးတိုးတက်ရေးဆိုင်ရာ လုပ်ငန်းစဉ်များတွင် ပူးပေါင်းဆောင်ရွက်မှုအခြေအနေများကို ဆွေးနွေးတင်ပြကြရာ တက်ရောက်လာသူများက မှတ်ချက်ပြုဆွေးနွေးကြသည်။

ယင်းနောက် အာဆီယံလူမှုဝန်ထမ်းနှင့် ဖွံ့ဖြိုးတိုးတက်ရေးဆိုင်ရာ ဝန်ကြီးများအဆင့် အစည်းအဝေးအလှည့်ကျဥက္ကဋ္ဌ ပြည်ထောင်စုဝန်ကြီးက နိဂုံးချုပ်စကားပြောကြားကာ မြန်မာနိုင်ငံက အိမ်ရှင်နိုင်ငံအဖြစ် ကျင်းပခဲ့သော (၁၂) ကြိမ်မြောက် အာဆီယံလူမှုဝန်ထမ်းနှင့် ဖွံ့ဖြိုးတိုးတက်ရေးဆိုင်ရာ ဝန်ကြီးများအဆင့် အစည်းအဝေးနှင့် ဆက်စပ် အစည်းအဝေးများ အောင်မြင်စွာ ပြီးမြောက်ခဲ့ကြောင်း သတင်းရရှိသည်။ **သတင်းစဉ်**

အကြိမ်(၂၀)မြောက် အာဆီယံ+၃ နိုင်ငံများ၏ လူမှုဝန်ထမ်းနှင့်ဖွံ့ဖြိုးတိုးတက်မှုဆိုင်ရာ အဆင့်မြင့်အရာရှိကြီးများ အစည်းအဝေးနှင့် (၇)ကြိမ်မြောက် အာဆီယံဒေသတွင်း အားလုံးအကျုံးဝင်ပါဝင်နိုင်သော စွန့်ဦးတီထွင်မှုဆိုင်ရာ ကျွမ်းကျင်သူများကွန်ရက် အစည်းအဝေးများကျင်းပ

နေပြည်တော် သြဂုတ် ၂၉

မြန်မာနိုင်ငံက အိမ်ရှင်အဖြစ် အကြိမ်(၂၀)မြောက် အာဆီယံ+၃ နိုင်ငံများ၏ လူမှုဝန်ထမ်းနှင့် ဖွံ့ဖြိုးတိုးတက်မှုဆိုင်ရာ အဆင့်မြင့် အရာရှိကြီးများ အစည်းအဝေး (20th ASEAN Plus Three Senior Officials Meeting on Social Welfare and Development–SOMSWD+3)ကို ယမန်နေ့ နံနက်ပိုင်းတွင်လည်းကောင်း၊ (၇)ကြိမ်မြောက် အာဆီယံဒေသတွင်း အားလုံးအကျုံးဝင်ပါဝင်နိုင်သော စွန့်ဦးတီထွင်မှုဆိုင်ရာ ကျွမ်းကျင်သူများ ကွန်ရက်အစည်းအဝေး (7th Network of Experts on Inclusive Entrepreneurship for ASEAN–NIEA)ကို မွန်းလွဲပိုင်းတွင်လည်းကောင်း နေပြည်တော်ရှိ M – Gallery Hotel ၌ Video Conference ဖြင့် ကျင်းပရာ အာဆီယံအလှည့်ကျဥက္ကဋ္ဌ လူမှုဝန်ထမ်းဦးစီးဌာန ညွှန်ကြားရေးမှူးချုပ် ဒေါက်တာ စန်းစန်းအေးဦးဆောင် ကျင်းပသည်။

ယခုနှစ် အစည်းအဝေးများ၏ ဆောင်ပုဒ်မှာ အာဆီယံအသိုက်အဝန်းအတွင်း ထိခိုက်လွယ်အုပ်စုများအတွက် လူမှုကာကွယ်စောင့်ရှောက်ရေး လုပ်ငန်းများ တိုးတက် အားကောင်းစေရေး (Enhancing Responsive Social Protection for Vulnerable Groups in the ASEAN Community) ဖြစ်ပြီး အာဆီယံနိုင်ငံများ၏ အဆင့်မြင့်အရာရှိကြီးများနှင့် တရုတ်ပြည်သူ့သမ္မတနိုင်ငံ၊ ဂျပန်နိုင်ငံနှင့် ကိုရီးယားသမ္မတနိုင်ငံတို့မှ အဆင့်မြင့် အရာရှိကြီးများ တက်ရောက် ဆွေးနွေးခဲ့ကြသည်။

အစည်းအဝေးတွင် ထိခိုက်လွယ်အုပ်စုများဖြစ်သည့် ကလေးသူငယ်များ၊ အမျိုးသမီးများ၊ မသန်စွမ်းသူများနှင့် သက်ကြီးရွယ်အိုများအပေါ် လူမှုကာကွယ်စောင့်ရှောက်ရေးဝန်ဆောင်မှု ပုံပိုးမှုအခြေအနေ၊ တိုးတက်ပြောင်းလဲလာသောအခြေအနေများနှင့်အညီ ဆောင်ရွက်ပေးရမည့်လူမှုကာကွယ်စောင့်ရှောက်ရေး လုပ်ငန်းများနှင့် လူမှုဝန်ထမ်းသမားများအနေဖြင့် ဆောင်ရွက်သင့်သည့် လုပ်ငန်းစဉ်များ၊ ကလေးသူငယ်များနှင့် အမျိုးသမီးများအပေါ် အကြမ်းဖက်မှုပျောက်ရေးဆိုင်ရာ အာဆီယံဒေသတွင်း လုပ်ငန်းစီမံချက် အကောင်အထည်ဖော်ဆောင်ရွက်မှုများ၊ ASEAN Work Plan 2021–2025 တွင် အာဆီယံနိုင်ငံ အသီးသီးမှ စီမံကိန်းအား အကောင်အထည်ဖော် ဆောင်ရွက်မှုအခြေအနေ၊ အာဆီယံ + ၃ နိုင်ငံများဖြစ်သည့် တရုတ်ပြည်သူ့သမ္မတနိုင်ငံ၊ ဂျပန်နိုင်ငံနှင့် ကိုရီးယားသမ္မတနိုင်ငံတို့မှ ကိုယ်စားလှယ်များက အာဆီယံနိုင်ငံများ၏ လူမှုဝန်ထမ်းနှင့် ဖွံ့ဖြိုးတိုးတက်ရေးဆိုင်ရာ လုပ်ငန်းစဉ်များတွင် ပူးပေါင်းဆောင်ရွက်မှု အခြေအနေနှင့် ဒေသတွင်း နိုင်ငံများမှ Work Planပါ စီမံကိန်းလုပ်ငန်းများ အကောင်အထည်ဖော် ဆောင်ရွက်နေမှုများကို ရှင်းလင်းဆွေးနွေးကြရာ တက်ရောက်လာသူများက အကြံပြု ဆွေးနွေးခြင်းများ ဆောင်ရွက်ခဲ့ကြသည်။

မွန်းလွဲပိုင်းတွင် (၇) ကြိမ်မြောက် အာဆီယံဒေသတွင်း အားလုံးအကျုံးဝင်ပါဝင်နိုင်သော စွန့်ဦးတီထွင်မှုဆိုင်ရာ ကျွမ်းကျင်သူများကွန်ရက် အစည်းအဝေး (7th Network of Experts on Inclusive Entrepreneurship for ASEAN– NIEA)ကို ဆက်လက်ကျင်းပရာ အာဆီယံဒေသတွင်း နိုင်ငံများ၌ ဆောင်ရွက်လျက်ရှိကြသော စွန့်ဦးတီထွင်လုပ်ငန်းစဉ်များ၊ အဆိုပါ လုပ်ငန်းစဉ်များကြောင့် ထိခိုက်လွယ်အုပ်စုများ ဖြစ်သည့် ကလေးသူငယ်များ၊ အမျိုးသမီးများ၊ သက်ကြီးပုဂ္ဂိုလ်များ၊ မသန်စွမ်းသူများရရှိနိုင်သည့် အခွင့်အလမ်းများ၊ အာဆီယံဒေသတွင်းနိုင်ငံများနှင့် ဖွံ့ဖြိုးမှုမိတ်ဖက်အဖွဲ့အစည်းများအကြား ပူးပေါင်းဆောင်ရွက်လျက်ရှိကြသော အခြေအနေများကို ဆွေးနွေးခဲ့ကြပြီး အစည်းအဝေးကို ညနေပိုင်းတွင် ရပ်သိမ်းခဲ့ကြောင်း သတင်းရရှိသည်။

သတင်းစဉ်

ငလျင်ဘေးသင့်ဒေသပြည်သူများသို့ ရှာဖွေကယ်ဆယ်ရေးနှင့် ထောက်ပံ့ရေးလုပ်ငန်းများ ဆောင်ရွက်ပေးလျက်ရှိ

နေပြည်တော် သြဂုတ် ၂၉

မြန်မာနိုင်ငံတွင် မတ် ၂၈ ရက်က လှုပ်ခတ်ခဲ့သော အင်အားအလွန်ပြင်းထန်သည့် ငလျင်ဒဏ်ကိုပြင်းထန်စွာခံစားခဲ့ရသော တိုင်းဒေသကြီး/ပြည်နယ် ခြောက်ခုတို့တွင် သြဂုတ် ၂၉ ရက်အထိ သေဆုံးသူ ၃၇၉၆ ဦး၊ ထိခိုက်ဒဏ်ရာရရှိသူ ၅၁၀၄ ဦးနှင့် ပျောက်ဆုံးသူ ၁၂ ဦး ရှိသည်။

မြန်မာနိုင်ငံ မီးသတ်တပ်ဖွဲ့အနေဖြင့် ရှင်းလင်းရေးနှင့် ပြန်လည်ထူထောင်ရေးလုပ်ငန်းများအား ဆောင်ရွက်ပေးလျက်ရှိပြီး အဆောက်အအုံများအတွင်း ပိတ်မိနေသူများအား ရှာဖွေကယ်ဆယ်ခဲ့ရာ ယနေ့အထိ အသက်ရှင်သူ ၆၅၃ ဦးကို ရှာဖွေကယ်ဆယ်ပေးနိုင်ခဲ့ပြီး သေဆုံးသူ ၈၇၄ ဦးအား ရှာဖွေပေးနိုင်ခဲ့သည်။

ဘေးသင့်ပြည်သူများသို့ ပြည်တွင်း၊ ပြည်ပမှ စေတနာရှင်အလှူရှင်များက ငွေနှင့်အလှူပစ္စည်းများ ထောက်ပံ့လှူခါနီးမှုများအတွက် ဆက်လက်သတင်းထုတ်ပြန်ပေးသွားမည်ဖြစ်သည်။

သတင်းစဉ်

ကလောမြို့၌ ဟိုတယ်ဝန်ဆောင်မှုဆိုင်ရာ ရုရှားဘာသာစကားသင်တန်းဆင်းပွဲနှင့် မဲဆန္ဒရှင်များအား မဲပေးစက်ဆိုင်ရာ အသိပညာပေး

ကလော သြဂုတ် ၂၉

ဟိုတယ်ဝန်ဆောင်မှုဆိုင်ရာ ရုရှားဘာသာစကားသင်တန်းဆင်းပွဲကို ယနေ့နံနက် ၁၀ နာရီက ကလောမြို့ Hill Top Villa Hotel ၌ ကျင်းပသည်။

ဦးစွာ ရှမ်းပြည်နယ်ဝန်ကြီးချုပ် ဦးအောင်အောင်က အမှာစကားပြောကြားပြီး သင်တန်းနည်းပြများ ကိုယ်စားသင်တန်းဆရာတစ်ဦးအား ဂုဏ်ပြုလက်မှတ်နှင့် ချီးမြှင့်ငွေများပေးအပ်၍ တပ်မတော်ကွန်ယျူတာနှင့် နည်းပညာသိပ္ပံ (ဟိုပုံး) ကျောင်းအုပ်ကြီးက သင်တန်းသား သင်တန်းသူများကိုယ်စား ကိုယ်စားလှယ်တစ်ဦးအား သင်တန်းဆင်းလက်မှတ်များ ချီးမြှင့်ပေးအပ်ကာ သင်တန်းသား သင်တန်းသူများကိုယ်စား သင်တန်းသူနှစ်ဦးက မြန်မာဘာသာ၊ ရုရှားဘာသာဖြင့် ကျေးဇူးတင်စကား ပြန်လည်ပြောကြား၍ သင်တန်းသား သင်တန်းသူများက ရုရှားသီချင်းဖြင့် သီဆိုတင်ဆက်သည်။

ထိုမှတစ်ဆင့် ပြည်နယ်ဝန်ကြီးချုပ်နှင့် တာဝန်ရှိသူများသည် ကလောမြို့ပတ်လမ်းရှိ ရေနုတ်မြောင်းများ ဘူတာရထားသံလမ်းဆုံအထိ ဆောင်ရွက်နေမှု၊ ရထားဘူတာဝင်း ခြံစည်းရိုးကာရံဆောင်ရွက်နေမှုနှင့် ကလောမြို့ မောမြေဦးပန်းခြံ ဆောင်ရွက်ထားရှိမှု၊ ကလောမြို့နယ်ပြန်ကြားရေးနှင့်ပြည်သူ့ဆက်ဆံရေး ဦးစီးဌာနရုံး ပြန်လည်ဆောက်လုပ်မည့်မြေနေရာနှင့် အမှတ်(၄)ရပ်ကွက် သီတာလမ်းမှ ကလောဘူတာအထိ ကျောက်ချောလမ်း ဆောင်ရွက်မည့်နေရာကို ကြည့်ရှုစစ်ဆေးပြီး လိုအပ်သည်များမှာကြားသည်။

ထို့နောက် ကလောမြို့နယ်ခန်းမ၌ မဲဆန္ဒရှင်များအား မဲပေးစက်ဆိုင်ရာ အသိပညာပေးခြင်းနှင့် လက်တွေ့စမ်းသပ်မဲပေးခြင်း အခမ်းအနားကျင်းပရာ ကလောမြို့နယ် ရွေးကောက်ပွဲကော်မရှင် အဖွဲ့ခွဲရုံးမှ ဦးစီးအရာရှိက (MEVM) မဲပေးစက်ဖြင့် လက်တွေ့စမ်းသပ်မဲပေးခြင်းဆိုင်ရာကိစ္စနှင့် စပ်လျဉ်း၍ ရှင်းလင်းတင်ပြကာ ဒေသခံပြည်သူများက (MEVM)မဲပေးစက်ဖြင့် လက်တွေ့စမ်းသပ်မဲပေးနေမှုကို ပြည်နယ် ဝန်ကြီးချုပ်နှင့် တာဝန်ရှိသူများက ကြည့်ရှုအားပေးခဲ့ကြောင်း သိရသည်။ **မောင်မောင်သန်း(တောင်ကြီး)**

ငွေကြေးခဝါချမှုနှင့် အကြမ်းဖက်မှုကို ငွေကြေးထောက်ပံ့မှုတိုက်ဖျက်ရေး (AML/CFT)ဆိုင်ရာ အသိပညာပေးဆွေးနွေးပွဲ ကျင်းပ

မဟာအောင်မြေ သြဂုတ် ၂၉

မန္တလေးတိုင်းဒေသကြီး မဟာအောင်မြေမြို့နယ် Y-Mandalay Hotel ၌ မြန်မာနိုင်ငံကျောက်မျက်ရတနာလုပ်ငန်းရှင်များ အသင်း၏ဦးဆောင်မှုဖြင့် ကျောက်မျက်ရတနာ လုပ်ငန်းရှင်များအသင်း(မန္တလေး)တို့မှ ပူးပေါင်းကျင်းပသည့် ငွေကြေးခဝါချမှုနှင့် အကြမ်းဖက်မှုကို ငွေကြေးထောက်ပံ့မှုတိုက်ဖျက်ရေး(AML/CFT) ဆိုင်ရာ အသိပညာပေးဆွေးနွေးပွဲကို ယနေ့နံနက်ပိုင်းက ကျင်းပသည်။

ဦးစွာ မြန်မာနိုင်ငံကျောက်မျက်ရတနာလုပ်ငန်းရှင်များ အသင်းချုပ် ဥက္ကဋ္ဌ ဦးမြင့်ဟန်က နှုတ်ခွန်းဆက်စကား ပြောကြားပြီး မြန်မာနိုင်ငံကျောက်မျက်ရတနာ လုပ်ငန်းရှင်များ အသင်းချုပ် ဒုတိယ ဥက္ကဋ္ဌ ဦးဇော်ဘိုခန့်က ငွေကြေးခဝါချမှုနှင့် အကြမ်းဖက်မှုကိုငွေကြေးထောက်ပံ့မှုတိုက်ဖျက်ရေး(AML/CFT)ဆိုင်ရာ အသိပညာဖြင့်တင်ခြင်းဆွေးနွေးပွဲ ကျင်းပရခြင်း ရည်ရွယ်ချက်များကို ရှင်းလင်းပြောကြားကာ အသိပညာပေးဆွေးနွေးခဲ့ကြောင်း သိရသည်။

မြို့နယ်(ပြန်/ဆက်)

နေရာကွက်၍ မိုးကြီးမည်

နေပြည်တော် သြဂုတ် ၂၉

မနက်ဖြန်အတွက် ခန့်မှန်းချက်မှာ နေပြည်တော်၊ ရန်ကုန်တိုင်းဒေသကြီး၊ ပဲခူးတိုင်းဒေသကြီး၊ မကွေးတိုင်းဒေသကြီး၊ တနင်္သာရီတိုင်းဒေသကြီး၊ ကယားပြည်နယ်၊ ကရင်ပြည်နယ်နှင့် မွန်ပြည်နယ် တို့တွင် နေရာကွက်၍ မိုးကြီးမည်။

မိုး/ဧလ

❄ *ရှေ့ဖိုးမှ*

(UNESCO) တို့၏ ပူးပေါင်းဆောင်ရွက်မှုဖြင့် ၁၉၇၁ ခုနှစ်မှ စတင်၍ အသက် ၁၅ နှစ်နှင့်အောက် နိုင်ငံတကာလူငယ်များ ပေးစာရေးပြိုင်ပွဲကို ကမ္ဘာနှင့်တစ်ဝန်း နှစ်စဉ်ကျင်းပလေ့ရှိရာ ယခု ၂၀၂၅ ခုနှစ်တွင် (၅၄) ကြိမ်မြောက် ရောက်ရှိခဲ့ဖြိုဖြစ်သည်။

၂၀၂၅ ခုနှစ် ကမ္ဘာ့စာပို့တိုက်နေ့အထိမ်းအမှတ်အဖြစ်ကျင်းပသော အသက်(၁၅)နှစ်နှင့်အောက် နိုင်ငံတကာလူငယ်များ ပေးစာရေးပြိုင်ပွဲကို မြန်မာနိုင်ငံမှ ကျောင်းသား ကျောင်းသူများ ပါဝင်ယှဉ်ပြိုင်နိုင်ရန်အတွက် ပို့ဆောင်ရေးနှင့်ဆက်သွယ်ရေးဝန်ကြီးဌာန၊ ဆက်သွယ်ရေးညွှန်ကြားမှုဦးစီးဌာနနှင့် ပညာရေးဝန်ကြီးဌာန၊ အခြေခံပညာဦးစီးဌာနတို့ပူးပေါင်း၍ ၂၀၂၅ ခုနှစ် ဧဖေဝါရီ ၁၁ ရက်တွင် မြန်မာနိုင်ငံတစ်ဝန်းရှိ အခြေခံပညာကျောင်းများတွင် ကျင်းပခဲ့သည်။ ပြိုင်ပွဲဝင်ရမည့် ခေါင်းစဉ်မှာ **" Imagine you are the ocean. Write a letter to someone explaining why and how they should take good care of you." (သင့်ကိုယ်သင် ပင်လယ်သမုဒ္ဒရာအဖြစ်စိတ်ကူး၍ သင့်ကိုမည်သည့်အတွက်ကြောင့် ကောင်းစွာဂရုစိုက်သင့်ကြောင်းနှင့် မည်သည့်နည်းလမ်းများဖြင့် ကောင်းစွာဂရုစိုက်သင့်သည်ကို တစ်စုံတစ်ဦးထံသို့ ပေးစာတစ်စောင်ရေးသားရန်)** ဖြစ်ပြီး အခြေခံပညာအဆင့်တွင် ဖြေဆိုသူ ကျောင်းသား ကျောင်းသူ စုစုပေါင်း ၅၁၈ ဦး ပါဝင်ယှဉ်ပြိုင်ခဲ့သည်။

ရရှိလာသည့် ပြိုင်ပွဲဝင်စာမူ ၅၁၈ စောင်ကို ပညာရေးဝန်ကြီးဌာနနှင့် ပို့ဆောင်ရေးနှင့်ဆက်သွယ်ရေးဝန်ကြီးဌာနတို့မှ ပူးပေါင်းပါဝင်သည့် အကဲဖြတ်အဖွဲ့ဖြင့် စိစစ်အကဲဖြတ်ခဲ့ပြီး ပြည်တွင်းအဆင့် ပထမဆုကို တနင်္သာရီတိုင်းဒေသကြီး မြိတ်မြို့နယ် ကန်စွန်းအင်းကိုယ်ပိုင်အထက်တန်းကျောင်း Grade-7 မှ မဝင်းလဲ့ရွှေရည်ကလည်းကောင်း၊ ဒုတိယဆုကို ပဲခူးတိုင်းဒေသကြီး ညောင်လေးပင်မြို့နယ် အ-ထ-က (၂) ပြွန်တန်ဆာ Grade-5 မှ မနှင်းအိရွှေရည်ကလည်းကောင်း၊ တတိယဆုကို မကွေးတိုင်းဒေသကြီး စေတုတ္တရာမြို့နယ် အခြေခံပညာအလယ်တန်းကျောင်း (က.ပ.စ (၂၀)) Grade-6 မှ မောင်ဇော်သူရကလည်းကောင်း၊ အထူးဆုကို နေပြည်တော် ဇမ္ဗူသီရိမြို့နယ် အ-ထ-က (၅) Grade-7 (A) မှ မမိုးပြည့်စုံကြွယ်တို့ကလည်းကောင်း ရရှိခဲ့သည်။ အဆိုပါ အကဲဖြတ်အဖွဲ့၏ စိစစ်ရွေးချယ်ချက်အရ ပြည်တွင်းအဆင့် ပထမဆုရစာမူကို ယူပိယူမှကျင်းပသည့် နိုင်ငံတကာလူငယ်များ ပေးစာရေးပြိုင်ပွဲသို့ ပေးပို့ယှဉ်ပြိုင်ထားပြီးဖြစ်ကြောင်း သိရသည်။

သတင်းစဉ်

၂၀၂၅ ခုနှစ်၊ (၁၅၁) နှစ်မြောက် ကမ္ဘာ့စာပို့တိုက်နေ့အထိမ်းအမှတ်အဖြစ် ကျင်းပပြုလုပ်ခဲ့သည့် (၅၄) ကြိမ်မြောက် နိုင်ငံတကာလူငယ်များ ပေးစာရေးပြိုင်ပွဲ (ပြည်တွင်းအဆင့်) ဆုရရှိသူများ အမည်စာရင်း

ပထမ

အမည်	- မဝင်းလဲ့ရွှေရည်
အဘအမည်	- ဦးကျော်စိုးမိုး
အမိအမည်	- ဒေါ်သိန်ဂီ
အတန်း	- Grade-7
ကျောင်းအမည်	- ကန်စွန်းအင်းကိုယ်ပိုင်အထက်တန်းကျောင်း မြိတ်မြို့နယ် တနင်္သာရီတိုင်းဒေသကြီး

ဒုတိယ

အမည်	- မနှင်းအိရွှေရည်
အဘအမည်	- ဦးမျိုးနိုင်ထွန်း
အမိအမည်	- ဒေါ်ပပဝင်း
အတန်း	- Grade-5
ကျောင်းအမည်	- အ-ထ-က (၂) ပြွန်တန်ဆာ ညောင်လေးပင်မြို့နယ် ပဲခူးတိုင်းဒေသကြီး

တတိယ

အမည်	- မောင်ဇော်သူရ
အဘအမည်	- ဦးမျိုးမင်းထွန်း
အမိအမည်	- ဒေါ်သင်းသင်းခိုင်
အတန်း	- Grade-6
ကျောင်းအမည်	- အခြေခံပညာအလယ်တန်းကျောင်း (က.ပ.စ (၂၀)) စေတုတ္တရာမြို့နယ် မကွေးတိုင်းဒေသကြီး

အထူးဆု

အမည်	- မမိုးပြည့်စုံကြွယ်
အဘအမည်	- ဦးဝင်းထွဋ်အေး
အမိအမည်	- ဒေါ်လှလှသန်း
အတန်း	- Grade-7(A)
ကျောင်းအမည်	- အ-ထ-က (၅) ဇမ္ဗူသီရိမြို့နယ် နေပြည်တော်

ရင်းနှီးမြှုပ်နှံမှုလုပ်ငန်းများကို ဥပဒေ၊ လုပ်ထုံးလုပ်နည်းနှင့်အညီ မြန်ဆန်သွက်လက်စွာ စိစစ်ခွင့်ပြုချထားပေးလျက်ရှိ

မန္တလေး သြဂုတ် ၂၉

မန္တလေးတိုင်းဒေသကြီး ရင်းနှီးမြှုပ်နှံမှုကော်မတီ (၄/၂၀၂၅) အစည်းအဝေးကို ယနေ့မွန်းလွဲပိုင်းတွင် မန္တလေးတိုင်းဒေသကြီးအစိုးရအဖွဲ့ရုံးအစည်းအဝေးခန်းမ၌ ကျင်းပရာ တိုင်းဒေသကြီး ရင်းနှီးမြှုပ်နှံမှုကော်မတီဥက္ကဋ္ဌ တိုင်းဒေသကြီး ဝန်ကြီးချုပ်ဦးမျိုးအောင်၊ တိုင်းဒေသကြီးဝန်ကြီးများ၊ ရင်းနှီးမြှုပ်နှံမှုကော်မတီအဖွဲ့ဝင်များ၊ သက်ဆိုင်ဌာနများနှင့် ကုမ္ပဏီများမှ တာဝန်ရှိသူများ၊ ဖိတ်ကြားထားသူများ တက်ရောက်ကြသည်။

အစည်းအဝေးတွင် တိုင်းဒေသကြီးဝန်ကြီးချုပ်က တာဝန်ယူမှု၊ တာဝန်ခံမှုရှိသော ရင်းနှီးမြှုပ်နှံမှုလုပ်ငန်းများကို ဥပဒေ၊ လုပ်ထုံးလုပ်နည်းနှင့်အညီ မြန်ဆန်သွက်လက်စွာ စိစစ်ခွင့်ပြုချထားပေးလျက်ရှိပြီး တင်ပြလျှောက်ထားလာမှုနှင့် မြေပြင်တွင် အမှန်တကယ် လုပ်ငန်းလုပ်ကိုင်ဆောင်ရွက်နေမှုများနှင့် ကိုက်ညီရန်လိုအပ်ကြောင်း ပြောကြားသည်။(ယာပုံ)

ထို့နောက် မန္တလေးတိုင်းဒေသကြီး ရင်းနှီးမြှုပ်နှံမှုကော်မတီ အတွင်းရေးမှူးက ယခင် (၃/၂၀၂၅) ကြိမ်မြောက် အစည်းအဝေး ဆုံးဖြတ်ချက်များအပေါ် ဆောင်ရွက်ပြီးစီးမှုနှင့် ယခုအစည်းအဝေးတွင် တင်ပြလျှောက်ထားလာမှုများနှင့်ပတ်သက်၍ ရှင်းလင်းတင်ပြပြီး ကုမ္ပဏီများမှ တာဝန်ရှိသူများက ဆောင်ရွက်လျက်ရှိသည့် လုပ်ငန်းများကို ရှင်းလင်းတင်ပြရာ တိုင်းဒေသကြီး ဝန်ကြီးချုပ်က ဆွေးနွေးတင်ပြမှုများအပေါ် ပေါင်းစပ်ညှိနှိုင်းဖြည့်ဆည်းဆောင်ရွက်ပေးခဲ့ကြောင်း သတင်းရရှိသည်။

သတင်းစဉ်

အာရှဖွဲ့စည်းပုံအခြေခံဥပဒေဆိုင်ရာ တရားရုံးများနှင့်အဆင့်တူ အဖွဲ့အစည်းများအသင်း၊ သုတေသနနှင့် ဖွံ့ဖြိုးတိုးတက်ရေးဆိုင်ရာ အတွင်းရေးမှူးချုပ်ရုံး၏ (၅)ကြိမ်မြောက် အပြည်ပြည်ဆိုင်ရာစာတမ်းဖတ်ပွဲ မြန်မာကိုယ်စားလှယ်အဖွဲ့ တက်ရောက်

နေပြည်တော် သြဂုတ် ၂၉

ကိုရီးယားသမ္မတနိုင်ငံ ဖွဲ့စည်းပုံ အခြေခံဥပဒေဆိုင်ရာ တရားရုံးဥက္ကဋ္ဌ၏ ဖိတ်ကြားချက်အရ နိုင်ငံတော်ဖွဲ့စည်းပုံ အခြေခံဥပဒေဆိုင်ရာခုံရုံးအဖွဲ့ဝင် ဦးစောစံလင်းဦးဆောင်သော ကိုယ်စားလှယ်အဖွဲ့သည် ကိုရီးယားသမ္မတနိုင်ငံ ဆိုးလ်မြို့၌ သြဂုတ် ၂၅ ရက်မှ ၂၈ ရက်အထိ "ပုဂ္ဂိုလ်ဆိုင်ရာ လွတ်လပ်ခွင့်" ခေါင်းစဉ်ဖြင့် ကျင်းပသည့် အာရှဖွဲ့စည်းပုံ အခြေခံဥပဒေဆိုင်ရာ တရားရုံးများနှင့်အဆင့်တူ အဖွဲ့အစည်းများအသင်း၊ သုတေသနနှင့်ဖွံ့ဖြိုးတိုးတက်ရေးဆိုင်ရာ အတွင်းရေးမှူးချုပ်ရုံး (Association of Asian Constitutional Courts and Equivalent Institutions; Secretariat for Research and Development – AACC SRD)၏ (၅)ကြိမ်မြောက် အပြည်ပြည်ဆိုင်ရာ စာတမ်းဖတ်ပွဲသို့ တက်ရောက်ခဲ့သည်။

အဆိုပါ (၅)ကြိမ်မြောက် အပြည်ပြည်ဆိုင်ရာ စာတမ်းဖတ်ပွဲသို့ အာရှဖွဲ့စည်းပုံအခြေခံဥပဒေဆိုင်ရာ တရားရုံးများနှင့် အဆင့်တူအဖွဲ့အစည်းများအသင်း၏ အဖွဲ့ဝင်နိုင်ငံ ၁၇ နိုင်ငံမှ ဖွဲ့စည်းပုံအခြေခံဥပဒေဆိုင်ရာ တရားရုံးများ၊ တရားသူကြီးများနှင့် ဥပဒေပညာရှင် စုစုပေါင်း ၄၆ ဦး တက်ရောက်ခဲ့ကြပြီး စာတမ်းဖတ်ပွဲ အခမ်းအနားကို သြဂုတ် ၂၆ ရက်နှင့် ၂၇ ရက်တို့တွင် ကျင်းပခဲ့ရာ နိုင်ငံတော်ဖွဲ့စည်းပုံအခြေခံ ဥပဒေဆိုင်ရာ ခုံရုံး အဖွဲ့ဝင် ဦးစောစံလင်းက "ပုဂ္ဂိုလ်ဆိုင်ရာ လွတ်လပ်ခွင့်အား အဓိပ္ပာယ်ဖွင့်ဆိုခြင်း" ခေါင်းစဉ်ဖြင့် စာတမ်းကို ဖတ်ကြားခဲ့သည်။

ထို့နောက် တက်ရောက်လာကြသော အဖွဲ့ဝင်နိုင်ငံအသီးသီးမှ ဖွဲ့စည်းပုံအခြေခံဥပဒေဆိုင်ရာ တရားရုံးဥက္ကဋ္ဌများ၊ တရားသူကြီးများနှင့် ဥပဒေပညာရှင်များက ပုဂ္ဂိုလ်ဆိုင်ရာ အခွင့်အရေးနှင့် စပ်လျဉ်း၍ ၎င်းတို့ နိုင်ငံအလိုက် ဖွဲ့စည်းပုံအခြေခံ ဥပဒေတွင် အဓိပ္ပာယ်ဖွင့်ဆိုထားမှု၊ နိုင်ငံသားများ၏ အခွင့်အရေးများအား ကာကွယ်ပေးရာတွင် နိုင်ငံအလိုက် ဖွဲ့စည်းပုံအခြေခံဥပဒေပါ ပြဋ္ဌာန်းချက်များနှင့်အညီ တရားစီရင်မှုဆိုင်ရာများကို အမြင်ချင်းဖလှယ် ဆွေးနွေးခဲ့ကြသည်။

နိုင်ငံတော် ဖွဲ့စည်းပုံအခြေခံ ဥပဒေဆိုင်ရာခုံရုံး အဖွဲ့ဝင် ဦးစောစံလင်း ဦးဆောင်သော ကိုယ်စားလှယ်အဖွဲ့သည် သြဂုတ် ၂၉ ရက် နံနက်ပိုင်းတွင် လေကြောင်းခရီးဖြင့် ရန်ကုန်မြို့သို့ ပြန်လည်ရောက်ရှိကြသည်။

သတင်းစဉ်

မျိုးစေ့ဆိုင်ရာအမျိုးသားကော်မတီ၏ (၃၁)ကြိမ်မြောက် အစည်းအဝေးမှ မျိုးသစ်မျိုးဗျား ၆၈ မျိုးကို မျိုးသစ်အသိအမှတ်ပြုလက်မှတ်ထုတ်ပေးနိုင်ရေး ဆွေးနွေး

နေပြည်တော် သြဂုတ် ၂၉

မျိုးစေ့ဆိုင်ရာ အမျိုးသားကော်မတီ (National Seed – Related Committee, NSC)၏ (၃၁) ကြိမ်မြောက် အစည်းအဝေးကို ယမန်နေ့နံနက်ပိုင်းက စိုက်ပျိုးရေး၊ မွေးမြူရေးနှင့် ဆည်မြောင်းဝန်ကြီးဌာန နေပြည်တော် ရုံးအမှတ် (၄၃) အစည်းအဝေးခန်းမ၌ ကျင်းပရာ မျိုးစေ့ဆိုင်ရာ အမျိုးသားကော်မတီ ဥက္ကဋ္ဌနှင့် ကော်မတီဝင်များ၊ သီးနှံကျွမ်းကျင်မှုဆိုင်ရာ လုပ်ငန်းအဖွဲ့ (Technical Working Groups, TWGs)များမှ အဖွဲ့ခေါင်းဆောင်များ၊ သီးနှံကျွမ်းကျင်ပညာရှင်များ တက်ရောက်ကြသည်။

ဦးစွာ မျိုးစေ့ဆိုင်ရာ အမျိုးသားကော်မတီ ဥက္ကဋ္ဌ ဒုတိယဝန်ကြီး ဒေါက်တာတင်ထွန်ရ က အမှာစကားပြောကြားပြီး(**အပေါ်ယာပုံ**) အတွင်းရေးမှူး ညွှန်ကြားရေးမှူး ချုပ် ဒေါက်တာရဲတင့်ထွန်းက အစည်းအဝေးတွင် ဆွေးနွေး ဆောင်ရွက်ရမည့် လုပ်ငန်းရပ်များကို တင်ပြရာ အစည်းအဝေး တက်ရောက် လာကြသူများက အကြောင်းအရာ တစ်ခုချင်းအပေါ် သုံးသပ်ဆွေးနွေးသည်။

အစည်းအဝေးတွင် သီးနှံကျွမ်းကျင်မှုဆိုင်ရာ လုပ်ငန်းအဖွဲ့များ၊ မျိုးစေ့ကျွမ်းကျင်မှုဆိုင်ရာ ကော်မတီ (Technical Seed Committee, TSC)တို့က မျိုးစေ့ဥပဒေ၊ လုပ်ထုံးလုပ်နည်းများနှင့် အညီ အဆင့်ဆင့်စိစစ်ပြီး သဘောထားမှတ်ချက်များဖြင့် တင်ပြလာသည့် အသိအမှတ်ပြုလက်မှတ် သက်တမ်းထပ်တိုးမည့် သီးနှံမျိုးဗျား ခြောက်မျိုး၊ မျိုးအသစ်အဖြစ် လျှောက်ထားလာသော လယ်ယာသီးနှံ ၃၁ မျိုး၊ စက်မှုသီးနှံ သုံးမျိုး၊ ဥယျာဉ်ခြံသီးနှံ ၂၄ မျိုးနှင့် မိဘမျိုးလိုင်း ငါးစုံ စုစုပေါင်း မျိုးသစ်မျိုးဗျား ၆၈မျိုးတို့ကို မျိုးသစ်အသိအမှတ်ပြုလက်မှတ်ထုတ်ပေးနိုင်ရေး ဆွေးနွေးဆုံးဖြတ်သည်။ မျိုးစေ့ဆိုင်ရာ အမျိုးသားကော်မတီ၏ အကြိမ်(၃၀)မြောက် အစည်းအဝေးအထိ လယ်ယာသီးနှံ ၇၂၄ မျိုး၊ ဥယျာဉ်ခြံသီးနှံ ၉၃၈ မျိုး၊ စက်မှုသီးနှံ ၁၃၂ မျိုးနှင့် မိဘမျိုးလိုင်း ၂၃၉စုံ စုစုပေါင်း မျိုးသစ်မျိုးဗျား ၂၀၃၃မျိုးကို စိစစ်ထုတ်ပေးခဲ့ပြီး ဖြစ်ကြောင်း သိရသည်။

မွန်းလွဲပိုင်းတွင် အမျိုးသား အပင်မျိုးသစ် အကာအကွယ်ပေးရေးဆိုင်ရာ ဗဟိုကော်မတီ၏ ပဋ္ဌမ အကြိမ် ညှိနှိုင်းအစည်းအဝေးကို ဆက်လက်ကျင်းပရာ ဗဟိုကော်မတီဥက္ကဋ္ဌ ဒုတိယဝန်ကြီး ဒေါက်တာ တင်ထွန်ရနှင့် ဗဟိုကော်မတီဝင်များ တက်ရောက်ကြသည်။

အစည်းအဝေးတွင် အမျိုးသား အပင်မျိုးသစ် အကာအကွယ်ပေးရေးဆိုင်ရာ ဗဟိုကော်မတီ၏ ရှေ့ဆက်လုပ်ကိုင်ဆောင်ရွက်မည့် လုပ်ငန်းတာဝန်များနှင့် အပင်မျိုးမွေးမြူသူများက လျှောက်ထားသည့် အပင်မျိုးသစ်များအနက် နည်းပညာကော်မတီက စစ်ဆေးထားသော အပင်မျိုးသစ်အချို့ကို အပင်မျိုးမွေးမြူသူ၏ ရပိုင်ခွင့် အခွင့်အရေးအတွက် အသိအမှတ်ပြု လက်မှတ်ထုတ်ပေးနိုင်ရေး ဆွေးနွေးသည်။

ယခုအစည်းအဝေးတွင် အပင်မျိုးသစ် သုံးမျိုးအား အသိအမှတ်ပြု လက်မှတ်ထုတ်ပေးနိုင်ရန် စိစစ်ဆောင်ရွက်သွားမည်ဖြစ်ပြီး အမျိုးသားအပင်မျိုးသစ် အကာအကွယ်ပေးရေးဆိုင်ရာ ဗဟိုကော်မတီ၏ စတုတ္ထအကြိမ် အစည်းအဝေးပြီးဆုံးချိန်အထိအပင်မျိုးသစ် အကာအကွယ်ပေးရေး ဥပဒေအောက်တွင် ကာကွယ်ခွင့် ယူရန်လျှောက်ထားလာသော သီးနှံမျိုးစုံ အပင်မျိုးသစ် ၄၉မျိုးမှ အပင်မျိုးသစ် ၁၂မျိုးကို အသိအမှတ်ပြု လက်မှတ်ထုတ်ပေးခဲ့ပြီး ဖြစ်ကြောင်း သိရသည်။ **သတင်းစဉ်**

စစ်တောင်းမြစ်ရေ အခြေအနေ

နေပြည်တော် သြဂုတ် ၂၉

ယနေ့ နံနက် ၆နာရီခွဲ တိုင်းထွာချက်အရ စစ်တောင်းမြစ်ရေသည် တောင်ငူမြို့တွင် ယင်းမြို့၏ စိုးရိမ်ရေမှတ်အောက် ပေဝက်ကျော်တွင် ရောက်ရှိနေသည်။ အဆိုပါ မြစ်ရေသည် နောက်တစ်ရက်အတွင်း ယင်းမြို့၏ စိုးရိမ်ရေမှတ်သို့ ရောက်ရှိနိုင်သည်။

အလားတူ စစ်တောင်းမြစ်ရေသည် မဒေါက်မြို့တွင် ယင်းမြို့၏ စိုးရိမ်ရေမှတ်အထက်သို့ ပေဝက်ကျော် ကျော်လွန်နေပြီး နောက်တစ်ရက်အတွင်း နှစ်လက်မခန့် မြင့်တက်လာနိုင်ကာ ယင်းမြို့၏ စိုးရိမ်ရေမှတ်အထက် ဆက်လက်တည်ရှိနိုင်ကြောင်း မိုး/ဇလက ထုတ်ပြန်ထားသည်။ **မိုး/ဇလ**

ရခိုင်ပြည်နယ်ဝန်ကြီးချုပ် ကျောင်းသား ကျောင်းသူများအား စာကြည့်ဆိုလာမီးများပေးအပ်၊ ကျောင်းစာကြည့်တိုက်များသို့ စာအုပ်များလှူဒါန်း

စစ်တွေ သြဂုတ် ၂၉

ရခိုင်ပြည်နယ်ဝန်ကြီးချုပ် ဦးထိန်လင်းသည် ပြည်နယ်ဝန်ကြီးများ၊ ဌာနဆိုင်ရာ တာဝန်ရှိသူများနှင့် အတူ ယနေ့နံနက်ပိုင်းတွင် စစ်တွေမြို့ရှိ အခြေခံပညာ အထက်တန်းကျောင်းများနှင့် အထက်တန်းကျောင်းခွဲများသို့သွားရောက်ပြီး Grade– 12 ကျောင်းသား ကျောင်းသူများနှင့်တွေ့ဆုံကာ စာကြည့်ဆိုလာမီးများ ပေးအပ်ပြီး ကျောင်းစာကြည့်တိုက်များ ဖွဲ့ဖြိုး တိုးတက်ရေးအတွက် စာအုပ်များလှူဒါန်းသည်။

ဦးစွာ ပြည်နယ်ဝန်ကြီးချုပ်နှင့်အဖွဲ့သည် စစ်တွေမြို့ အခြေခံပညာအထက်တန်းကျောင်းခွဲ မကျည်းမြိုင်ကျောင်း၊ အခြေခံပညာအထက်တန်းကျောင်းခွဲ (စက်ရုံစု)၊ အမှတ်(၉) အခြေခံပညာအထက်တန်းကျောင်း၊ အမှတ်(၆) အခြေခံပညာအထက်တန်းကျောင်းများသို့သွားရောက်၍ ဆရာ ဆရာမများနှင့် ကျောင်းသား ကျောင်းသူများကို ရင်းရင်းနှီးနှီးတွေ့ဆုံနှုတ်ဆက်ကြပြီး ပြည်နယ်ဝန်ကြီးချုပ်နှင့် ပြည်နယ်ဝန်ကြီးများက ရခိုင်ပြည်နယ်အစိုးရအဖွဲ့က ပေးအပ်ချီးမြှင့်သည့် စာကြည့်ဆိုလာမီးများကို ကျောင်းသား ကျောင်းသူများအား ပေးအပ်သည်။

ထို့နောက် ပြည်နယ်ဝန်ကြီးချုပ်နှင့် အဖွဲ့သည် ကျောင်းစာကြည့်တိုက်အတွင်း ကျောင်းသား ကျောင်းသူများ စာပေလေ့လာဖတ်ရှုနေမှုကို ကြည့်ရှုအားပေးပြီး ကျောင်းစာကြည့်တိုက်အတွက် ရခိုင်ပြည်နယ် အစိုးရအဖွဲ့ကလှူဒါန်းသော သုတ၊ ရသစာအုပ် စာပေများကို ပေးအပ်လှူဒါန်းသည်။

အလားတူ ကျောက်ဖြူမြို့နှင့် မာန်အောင်မြို့တို့တွင် ပညာသင်ကြားလျက်ရှိသော Grade – 12 ကျောင်းသား ကျောင်းသူအတွက် ရခိုင်ပြည်နယ် အစိုးရအဖွဲ့ကပေးအပ်ချီးမြှင့်သည့် စာကြည့်ဆိုလာမီးများကို သက်ဆိုင်ရာခရိုင်နှင့် မြို့နယ်စီမံခန့်ခွဲရေးနှင့် အုပ်ချုပ်ရေးကော်မတီဥက္ကဋ္ဌနှင့် တာဝန်ရှိသူများက ပေးအပ်လျက်ရှိသည်။ ထိုသို့ စာကြည့်ဆိုလာမီးများပေးအပ်ရာတွင် စစ်တွေမြို့နယ်အတွက် စာကြည့်ဆိုလာမီး ၆၉၄ လုံး၊ ကျောက်ဖြူမြို့နယ်အတွက် ၁၄၁ လုံး၊ မာန်အောင်မြို့နယ်အတွက် ၅၀ဂ လုံးနှင့် မာန်အောင်မြို့နယ်အတွက် ၅၀ဂ လုံးနှင့် ဘုစုပေါင်း ၁၃၄၂ လုံးကို ပေးအပ်ချီးမြှင့်ခဲ့ကြောင်း သိရသည်။

တင်ထွန်း(ပြန်/ဆက်)

၂၀၂၅ ခုနှစ် မွန်ပြည်နယ်ဝန်ကြီးချုပ်ဖလား ၁၀ မြို့နယ် အမျိုးသမီးဘောလုံးပြိုင်ပွဲ ဖွင့်ပွဲကျင်းပ

မော်လမြိုင် သြဂုတ် ၂၉

မွန်ပြည်နယ်အတွင်း လူငယ်၊ လူရွယ်များ ဗဟုသုတနှင့်ပြည့်စုံ၍ အားကစားကိုမြှင့်နိုးတန်ဖိုးထားပြီး ပြည်နယ်၏ အားကစားကဏ္ဍာ ဖွံ့ဖြိုးတိုးတက်စေရန်ရည်ရွယ်၍ ၂၀၂၅ ခုနှစ် မွန်ပြည်နယ်ဝန်ကြီးချုပ်ဖလား ၁၀ မြို့နယ် အသက် ၂၅ နှစ်အောက် အမျိုးသမီးဘောလုံးပြိုင်ပွဲ ဖွင့်ပွဲအခမ်းအနားကို ယနေ့ ညနေပိုင်းက မော်လမြိုင်မြို့၊ ရာမညအားကစားကွင်းဌ ကျင်းပသည်။

ဦးစွာ မွန်ပြည်နယ်ဝန်ကြီးချုပ် ဦးအောင်ကြည်သိန်းက ထူးချွန်ထက်မြက်၍အလားအလာရှိသော အားကစားသမား လူငယ်လူရွယ်များနှင့် မျိုးဆက်သစ်လူငယ် ဘောလုံး အားကစားသမားများ ပေါ်ထွက်ရှိရေးအတွက် စဉ်ဆက်မပြတ် မွေးထုတ်ပေးကြစေလိုကြောင်း၊ အားကစားသမားများ အနေဖြင့် ဘောလုံးအားကစား နည်း၏ ခေတ်မီနည်းစနစ်များကို စဉ်ဆက်မပြတ်လေ့လာသင်ယူပြီး အားကစားအဆင့်အတန်း မြင့်မားစေရေးနှင့် ပြည်နယ်အတွက်ရော နိုင်ငံအတွက်ပါ အားထားရသည့် အားကစားသမားကောင်းများဖြစ် အောင်ကြိုးစားကြရန် တိုက်တွန်းမှာကြားလိုကြောင်း ပြောကြားသည်။

ထို့နောက် အဖွင့်ပွဲစဉ်အဖြစ် မုဒုံမြို့နယ် ဘောလုံးအသင်းနှင့် ရေးမြို့နယ် ဘောလုံးအသင်းတို့ ယှဉ်ပြိုင်နေမှုများကို ကြည့်ရှုအားပေးသည်။ အဆိုပါ မွန်ပြည်နယ် ၁၀ မြို့နယ် အသက် ၂၅ နှစ်အောက် အမျိုးသမီးဘောလုံးပြိုင်ပွဲကို သြဂုတ် ၂၉ ရက်မှ စက်တင်ဘာ ၉ ရက်အထိ ကျင်းပသွားမည်ဖြစ်ကြောင်း သိရသည်။

စည်သူ(ပြန်/ဆက်)

❖ *ကျောဖုံးမှ*

ပိုမို အားကောင်းလာနိုင်ကာ သြဂုတ် ၃၀ ရက်တွင် ဗီယက်နမ်နိုင်ငံမြောက်ပိုင်းကမ်းခြေကို ဖြတ်ကျော်နိုင်သည်ဟု ခန့်မှန်းရသည်။

သတိပေးနှိုးဆော်ချက်

အဆိုပါ အပူပိုင်းမုန်တိုင်းငယ်၏အရှိန်ကြောင့် သြဂုတ် ၃၁ ရက်မှ စက်တင်ဘာ ၃ ရက်အတွင်း နေပြည်တော်၊ ရန်ကုန်တိုင်းဒေသကြီး၊ မန္တလေးတိုင်းဒေသကြီး၊ ပဲခူးတိုင်းဒေသကြီး၊ မကွေးတိုင်းဒေသကြီး၊ စစ်ကိုင်းတိုင်းဒေသကြီး၊ ဧရာဝတီတိုင်းဒေသကြီး၊ တနင်္သာရီတိုင်းဒေသကြီး၊ ကချင်ပြည်နယ်၊ ကယားပြည်နယ်၊ ကရင်ပြည်နယ်၊ ချင်းပြည်နယ်၊ မွန်ပြည်နယ်၊ ရခိုင်ပြည်နယ်နှင့် ရှမ်းပြည်နယ်တို့တွင် နေရာစိပ်စိပ်မှ နေရာအနှံ့ အပြား မိုးထစ်ချုန်းရွာပြီး အချို့ဒေသများတွင် နေရာကွက်၍ မိုးကြီးနိုင်သည်။ မြစ်ဝကျွန်း၊ ပေါ်၊ မုတ္တမကွေ့၊ မွန်-တနင်္သာရီကမ်းရိုးတန်း တစ်လျှောက်နှင့် ကမ်းလွန်ပင်လယ်ပြင်တို့တွင် ရံဖန်ရံခါ မိုးသက်လေပြင်းများ ကျရောက်ပြီး လှိုင်းကြီးမည်။ မိုးသက်လေပြင်းကျစဉ် ရေပြင်/ မြေပြင်လေသည် တစ်နာရီလျှင် ၃၅ မိုင်အထိ တိုက်ခတ်နိုင်သည်။ လှိုင်းအမြင့်မှာ မြစ်ဝကျွန်း၊ ပေါ်၊ မုတ္တမကွေ့၊ မွန်-တနင်္သာရီကမ်းရိုးတန်းတစ်လျှောက်နှင့် ကမ်းလွန်ပင်လယ်ပြင်တို့တွင် ၁၀ ပေမှ ၁၂ ပေခန့်ရှိနိုင်သည်။

အကြံပြုချက်

သို့ဖြစ်ပါ၍ အပူပိုင်းမုန်တိုင်းငယ်၏ အရှိန်ကြောင့် မိုးသည်းထန်စွာရွာသွန်းခြင်းနှင့်အတူ လေပြင်းတိုက်ခတ်ခြင်း၊ မိုးထစ်ချုန်းခြင်း၊ မိုးကြိုးပစ်ခြင်း၊ လျှပ်စီးလက်ခြင်း၊ မိုးသီးကြွေခြင်း၊ လျှပ်တစ်ပြက် ရေကြီးခြင်းနှင့် မြေပြိုခြင်း စသည့်သဘာဝဘေးအန္တရာယ်များ ဖြစ်ပေါ်နိုင်ပါသဖြင့် အဆိုပါဒေသများရှိ ကုန်းမြင့်ဒေသအနီးတွင် နေထိုင်ကြသူများ အနေဖြင့် မြေပြိုမှုအန္တရာယ်၊ မြစ်ငယ်၊ ချောင်းငယ်များအနီးတွင် နေထိုင်ကြသူများအနေဖြင့် ရေကြီး၊ ရေလျှံမှုများကို ကြိုတင်သတိပြု ရှောင်ရှားနိုင်ပါရန်နှင့် ပြည်တွင်းရေကြောင်း သွားလာရေး၊ လေကြောင်းပျံသန်းရေးနှင့် ဆည်မြောင်းတာတမံများအနေဖြင့် လိုအပ်သည်များ ကြိုတင်ပြင်ဆင်ဆောင်ရွက်ထားနိုင်ပါရန် သတိပေးနှိုးဆော်အပ်ပါသည်။

မိုး/ဇလ

MNL-2 (ပထမတန်း) အမှတ်ပေးပြိုင်ပွဲ ပွဲစဉ် (၃) အပြီး ထိပ်ဆုံးနေရာ အပြောင်းအလဲဖြစ်ပေါ်

ရန်ကုန် သြဂုတ် ၂၉

၂၀၂၅-၂၀၂၆ ရာသီ MNL-2 (ပထမတန်း) အမှတ်ပေးပြိုင်ပွဲ ပွဲစဉ် (၃) ကို သြဂုတ် ၂၈၊ ၂၉ ရက်က ဆက်လက်ကျင်းပရာ မြဝတီ၊ တက္ကသိုလ်နှင့် ရန်ကုန်စီးတီးအသင်း နိုင်ပွဲရရှိခဲ့ပြီး ထိပ်ဆုံးနေရာ အပြောင်းအလဲ ဖြစ်ပေါ်ခဲ့သည်။

လက်ရှိချန်ပီယံ Chinland အသင်းသည် နှစ်ဂိုးပြတ်ဦးဆောင်ထားနိုင်သလို တစ်ယောက်အသာရြိုးမှ ပွဲပြီးခါနီးတွင် ဂိုးများဆက်တိုက်ပေးလိုက်ရကာ မြဝတီအသင်းကို အရှုံးပေးခဲ့ရပြီး ထိပ်ဆုံးနေရာမှ လည်း ဖယ်ပေးခဲ့ရသည်။ တက္ကသိုလ်အသင်းသည် ဂိုးပြတ်နိုင်ပွဲနှင့် အတူ မြဝတီအသင်းနှင့် ရမှတ်တူသော်လည်း ဂိုးကွာခြားချက်အသာဖြင့် ထိပ်ဆုံးနေရာ ရယူနိုင်ခဲ့သည်။ ပွဲစဉ် (၃) တွင် တက္ကသိုလ်အသင်းက YB United အသင်းကို ခုနစ်ဂိုး-သုံးဂိုး၊ မြဝတီအသင်းက လက်ရှိချန်ပီယံ Chinland အသင်းကို သုံးဂိုး-နှစ်ဂိုး၊ ရန်ကုန်စီးတီးအသင်းက ငွေကြယ်ပွင့်အသင်းကို သုံးဂိုး-တစ်ဂိုးဖြင့် အနိုင်ရပြီး Glory Goal အသင်းနှင့် ကချင်ယူနိုက်တက်အသင်း တစ်ဂိုးစီသရေကျခဲ့သည်။

ပွဲစဉ် (၃) အပြီးတွင် တက္ကသိုလ်အသင်းနှင့် မြဝတီအသင်းတို့က ခုနစ်မှတ်စီ၊ Chinland အသင်းနှင့် ရန်ကုန်စီးတီးအသင်းတို့က ခြောက်မှတ်စီ၊ ကချင်ယူနိုက်တက်အသင်းက ငါးမှတ်၊ Glory Goal အသင်းက နှစ်မှတ်ရရှိထားကာ ငွေကြယ်ပွင့်အသင်းနှင့် YB United အသင်းတို့က သုံးပွဲစလုံးရှုံးကာ အမှတ်မရသေးပေ။

ညီမြတ်သော်တာ

၂၉ - ၈ - ၂၀၂၅ ရန်ကုန်စတော့အိတ်ချိန်းဈေးကွက် ဘီလီယံ- စုစည်းသည်

ကုမ္ပဏီအမည်	အဖွင့်ဈေး (ကျပ်)	အဝိတ်ဈေး (ကျပ်)	ရှယ်ယာစောင်ရေ	ရှယ်ယာတန်ဖိုး (ကျပ်)
FMI	၇၂၀၀	၇၁၀၀	၂၅၉	၁၈၄၂၀၀၀
MTSH	၃၁၀၀	၃၁၀၀	၅၆၅၅	၁၇၅၃၀၅၀၀
MCB	၇၄၀၀	၇၄၀၀	၂	၂၂၂၀၀
FPB	၁၉၀၀	၁၉၅၀	၃၂၅	၆၃၂၆၄၀၀
TMH	၂၆၀၀	၂၆၀၀	၉၅၁	၂၄၇၂၆၀၀
EFR	၁၈၅၀	၁၈၅၀	၇	၁၂၉၅၀
AMATA	၃၄၅၀	၃၄၅၀	၀	၀
MAEX	၃၂၅၀	၃၂၀၀	၅၀၀	၁၆၀၅၅၀၀

❑ *ကျောဖုံးမှ*

ထိုသို့ဆောင်ရွက်ခဲ့ရာ နောင်ချိမြို့နှင့် ကျောက်မဲမြို့အကြား ဂုတ်တွင်းတံတားနှင့် ဂုတ်ထိပ်မီးရထားလမ်းကြားနေရာတစ်ဝိုက်ရှိမြေပြင်အနေအထားသည် ပေ ၃၀၀ ကျော်နက်ပြီး တစ်ဖက်နှင့်တစ်ဖက် ပေ ၂၀၀၀ ကျော်ဝေးကွာသော သဘာဝအတားအဆီး ချောက်ကမ်းပါးရှိနေပြီး အကြမ်းဖက်သောင်းကျန်းသူများ အနေဖြင့် လည်း အဆိုပါမြေအနေအထားကို အခွင့်ကောင်းယူ၍ ကမ်းပါးတစ်လျှောက် အခိုင်အမာကွန်ကရစ်ဘန်ကာများ တည်ဆောက်ကာ အပေါ်စီးမှ စိုးမိုးနေရာယူ၍ တပ်မတော်စစ်ကြောင်းများ ဆက်လက်ချီတက်နိုင်မှုမရှိစေရန်အတွက် ပစ်ခတ်တိုက်ခိုက်ခြင်းများ ပြုလုပ်ရန် စီမံထားကြောင်း တပ်မတော်စစ်ကြောင်းများက ထောက်လှမ်းသိရှိခဲ့ရသည်။

တပ်မတော်စစ်ကြောင်းများ အနေဖြင့် အဆိုပါနေရာများအား ဖြတ်ကျော်ရန် နည်းလမ်းမျိုးစုံဖြင့် သက်စွန့်ကြိုးပမ်းဆောင်ရွက်ခဲ့သော်လည်း မြေအနေအထားအရ မိမိဘက်မှ အရေးသာမှုမရှိသည့် အတွက် ရန်သူအား အဆိုပါနေရာတစ်ဝိုက်တွင် ရင်ဆိုင်ထိန်းချုပ်ထားပြီး ကျန်စစ်ကြောင်းများ အနေဖြင့် ရန်သူမျှော်လင့်မထားသည့်ဂုတ်ထိပ်တံတားတောင်ဘက် ၈ ကီလိုမီတာခန့်အကွာနေရာမှ တစ်ဆင့် နမ့်ပန်စီချောင်း၏ ချောက်ကမ်းပါးအား ခရာခဲဆစ်ဖြတ်ကျော်လျက် နမ့်ပန်စီချောင်း တစ်ဖက်ကမ်းသို့ ခက်ခက်ခဲခဲဖြတ်ကူးကာ ရန်သူနောက်ကျောဖြစ်သည့် နောင်ပိန်ကျေးရွာအား စစ်နည်းဗျူဟာမြောက် မြေပြင်၊ ဝေပင်ပေါင်းစပ်ပြီး အကြမ်းဖက်သောင်းကျန်းသူများအား လိုက်လံတိုက်ခိုက်ချေမှုန်း၍ နယ်မြေရှင်းလင်းရေးလုပ်ငန်းများ ဆောင်ရွက်ခဲ့ရာ ၂၀၂၅ ခုနှစ် သြဂုတ် ၁၉ ရက်တွင် အကြမ်းဖက်သောင်းကျန်းသူများ ခေတ္တစိုးမိုးထားသည့် ခဲတုံကြိုင်ကျေးရွာ၊ ၂၁ ရက်တွင် ကောင်းပိုကျေးရွာ၊ ၂၂ ရက်တွင် ထန်းတပင်ကျေးရွာ၊ ၂၃ ရက်တွင် ပန်တိကျေးရွာ၊ ၂၄ ရက်တွင် နောင်ပိန်ကျေးရွာ၊ ပင်ပေါ်ကျေးရွာနှင့် ဇီးပင်စခန်းကျေးရွာ၊ ၂၅ ရက်တွင် ကျောင်းကုန်းကျေးရွာ၊ ၂၆ ရက်တွင် စန္ဒမှုနိ်ကျောင်းတိုက်၊ ၂၇ ရက်တွင် နောင်ပစ်လမ်းခွဲနှင့် ဂုတ်တွင်းတံတား၊ ၂၈ ရက်တွင် ရှွေခင်းသာ၊ ယနေ့တွင် ဂုတ်ထိပ်တံတားနှင့် အဆိုပါဒေသတစ်ဝိုက်တို့ကို အဆင့်ဆင့်ပြန်လည်သိမ်းပိုက်ထိန်းချုပ်နိုင်ခဲ့ပြီး စစ်ဆင်ရေးကာလ ၁၂ ရက်အတွင်း အကြမ်းဖက်သောင်းကျန်းသူများနှင့် တိုက်ပွဲကြီး/ငယ် ၄၇ ကြိမ် ဖြစ်ပွားခဲ့ကာ ရန်သူ့အလောင်း ၂၉ လောင်းနှင့် လက်နက်မျိုးစုံ ၂၃ လက်တို့ကို သိမ်းဆည်းရမိခဲ့သည်။

တပ်မတော် စစ်ကြောင်းများ

ပြည်ထောင်စုလမ်းမကြီးပေါ်ရှိ နောင်ချို–ကျောက်မဲလမ်းပိုင်းအတွင်း သောင်းကျန်းသူများ ခေတ္တစိုးမိုးထားသည့် နေရာများအား တပ်မတော်စစ်ကြောင်းများက ပြန်လည်ထိန်းချုပ်

အကြမ်းဖက်သမားများ ခေတ္တထိန်းချုပ်ခဲ့သည့် ကျောင်းကုန်းကျေးရွာအား တပ်မတော်စစ်ကြောင်းများက ပြန်လည်သိမ်းပိုက်ထိန်းချုပ်မှုကို တွေ့ရစဉ်။

အကြမ်းဖက်သမားများ ခေတ္တထိန်းချုပ်ခဲ့သည့် ဂုတ်ထိပ်ရှခင်းသာ နေရာအား တပ်မတော်စစ်ကြောင်းများက ပြန်လည်သိမ်းပိုက်ထိန်းချုပ်။

အကြမ်းဖက်သမားများ ခေတ္တထိန်းချုပ်ခဲ့သည့် ဇီးပင်ကျေးရွာအား တပ်မတော်စစ်ကြောင်းများက ပြန်လည်သိမ်းပိုက်ထိန်းချုပ်မှုကို တွေ့ရစဉ်။

အကြမ်းဖက်သမားများ ခေတ္တထိန်းချုပ်ခဲ့သည့် နောင်ချိမြို့နယ် နောင်ပိန်ကျေးရွာအား တပ်မတော်စစ်ကြောင်းများက ပြန်လည်သိမ်းပိုက်ထိန်းချုပ်မှုကို တွေ့ရစဉ်။

အကြမ်းဖက်သမားများ ခေတ္တထိန်းချုပ်ခဲ့သည့် ဂုတ်ထိပ်တံတားအား တပ်မတော်စစ်ကြောင်းများက ပြန်လည်သိမ်းပိုက်ထိန်းချုပ်။

ပြည်ထောင်စုလမ်းမကြီး ပြည်ထောင်စုလမ်းမ (ကျောက်ကုန်း–ကျောင်းကုန်း–ကုန်ပန်) ကုန်ပန်–ကျောက်ကုန်းမြို့ (ကုန်ပန်–ကျောက်ကုန်း

အမေရိကန်ဒေါ်လာ ၇ ဒသမ ၅ ဘီလီယံတန် ရင်းနှီးမြှုပ်နှံမှု အစီအစဉ်ကို အီဂျစ်နှင့်ကာတာနိုင်ငံတို့ ဆွေးနွေး

ကိုင်ရိ သြဂုတ် ၂၉

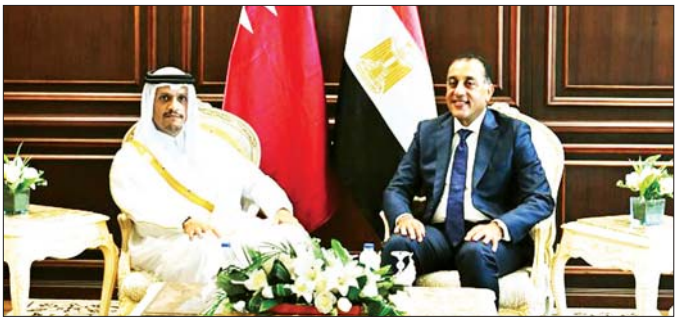

အီဂျစ်ဝန်ကြီးချုပ် မိုစတာဖာမက်ဘူလီနှင့် ကာတာဝန်ကြီးချုပ် ရှိတ်ခ်မိုဟာမက်ဘင် အဗ္ဒုရာမင် အယ်သာနီတို့သည် အီဂျစ်နိုင်ငံ နယူးအယ်လာမိန်းမြို့တွင် သြဂုတ် ၂၈ ရက်က တွေ့ဆုံကြပြီး အမေရိကန်ဒေါ်လာ ၇ ဒသမ ၅ ဘီလီယံတန်ကြေးရှိ ကာတာ၏ ရင်းနှီးမြှုပ်နှံမှု အစီအစဉ်ကို ဆွေးနွေးခဲ့ကြသည်။

အီဂျစ်ဝန်ကြီးချုပ် မိုစတာဖာမက်ဘူလီနှင့် ကာတာဝန်ကြီးချုပ် ရှိတ်ခ်မိုဟာမက်ဘင်အဗ္ဒုရာမင် အယ်သာနီ။

အီဂျစ် ဝန်ကြီးချုပ်သည် ကာတာ စီးပွားရေးအသိုင်းအဝိုင်းနှင့် ဆက်သွယ်မှုကို ဆက်လက်ထိန်းသိမ်းထားရန်နှင့် အီဂျစ်နိုင်ငံတွင် ကာတာ၏ ရင်းနှီးမြှုပ်နှံမှုများကို အပြည့်အဝ ပံ့ပိုးမှုပေးရန် ကတိကဝတ်ကို ထပ်မံအတည်ပြုခဲ့ကြောင်း အစိုးရထုတ်ပြန်ချက်အရ သိရသည်။

ကာတာဝန်ကြီးချုပ်ကလည်း နှစ်နိုင်ငံဆက်ဆံရေး တိုးမြှင့်ရန်နှင့် နှစ်နိုင်ငံပြည်သူများ၏ ရည်မှန်းချက်နှင့် ကိုက်ညီသည့် ရင်နှီးမြှုပ်နှံမှု စီမံကိန်းများတွင် မြှင့်တင်ရန် ကတိကဝတ်ကို ထပ်လောင်းအတည်ပြုခဲ့သည်။

ရင်းနှီးမြှုပ်နှံမှု အစီအစဉ်များမှာ ကျန်းမာရေး၊ ပညာရေး၊ အိမ်ခြံမြေ၊ အစားအသောက် လုံခြုံစိတ်ချရရေးနှင့် ပြန်လည်ပြည့်ဖြိုးမြဲစွမ်းအင်တို့တွင် အဓိက ရည်မှန်းထား ဆောင်ရွက်သွားမည်ဖြစ်ကြောင်း အီဂျစ်နိုင်ငံခြားရေးဝန်ကြီး ဘာဒါအဗ္ဒဒယ်လာတီက အီဂျစ်နိုင်ငံ၏ အိတ်စထွာ နယူးစ်ချန်နယ်နှင့် သြဂုတ် ၂၈ ရက်က ပြုလုပ်သည့် အင်တာဗျူးတွင် ဖေါ်ကြားခဲ့သည်။

ဆင်ဟွာ

ထရမ့်က စီဒီစီညွှန်ကြားရေးမှူးကို ရာထူးခန့်အပ်ပြီး တစ်လမပြည့်မီ ရာထူးမှထုတ်ပယ်

ဝါရှင်တန် သြဂုတ် ၂၉

အမေရိကန်သမ္မတ ဒေါ်နယ်ထရမ့်သည် အမေရိကန် ရောဂါထိန်းချုပ်ရေးနှင့် ကာကွယ်ရေးစင်တာ (စီဒီစီ) မှ ညွှန်ကြားရေးမှူးကို ရာထူးခန့်အပ်ပြီး တစ်လမပြည့်မီ ရာထူးမှ ထုတ်ပယ်ခဲ့သည်ဟု သိရသည်။

ဇူလိုင် ၃၁ ရက်တွင် ဆူဇန် မိုနာရက်ဇ်ကို စီဒီစီညွှန်ကြားရေးမှူး အဖြစ် ခန့်အပ်ခဲ့သည်။ ထိုစဉ်က ကျန်းမာရေးနှင့် လူသားဝန်ဆောင်မှု ဆိုင်ရာ အတွင်းရေးမှူး ရောဘတ်အက်ဖ်ကနေဒီဂျူနီယာက ၎င်းကို ပြည်သူ့ကျန်းမာရေး ကျွမ်းကျင်သူအဖြစ် မိတ်ဆက်ပေးခဲ့သည်။

သို့သော်လည်း ထရမ့်က သြဂုတ် ၂၇ ရက်တွင် ၎င်းကို ရာထူးမှ ထုတ်ပယ်ခဲ့သည်။ ၎င်းသည် အမေရိကန်၏ ကျန်းမာရေးပြန်လည်ကောင်းမွန်လာရေးအတွက် လုပ်ငန်းတာဝန်များနှင့် လိုက်လျောညီထွေမရှိဟု အိမ်ဖြူတော်သတင်းထုတ်ပြန်ရေး အကြီးအကဲ ကာရိုလိုင်းလီဗစ်က ပြောသည်။

ဇူလိုင် ၃၁ ရက်တွင် စီဒီစီအကြီးအကဲအဖြစ် တာဝန်စတင်ထမ်းဆောင်ခဲ့သည့်မိုနာရက်ဇ်သည် အေဂျင်စီသက်တမ်းတစ်လျှောက် တာဝန်ထမ်းဆောင်ချိန် သက်တမ်းအတိုဆုံး စီဒီစီညွှန်ကြားရေးမှူး ဖြစ်လာခဲ့သည်။

ကျန်းမာရေးနှင့် လူသားဝန်ဆောင်မှုဌာနမှ ဒုတိယအကြီးအကဲကို ယာယီစီဒီစီညွှန်ကြားရေးမှူးအဖြစ် ခန့်အပ်ထားကြောင်း အိမ်ဖြူတော်က အင်နိုအိတ်ချ်ကေသို့ ပြောသည်။

အင်နိုအိတ်ချ်ကေ

အာဖဂန်မိသားစု ၃၀၀၀ နီးပါး တစ်ရက်အတွင်း ဌာနေသို့ ပြန်လာ

ကာဘူးလ် သြဂုတ် ၂၉

အီရန်နှင့် ပါကစ္စတန်နိုင်ငံတို့မှ အာဖဂန်ဒုက္ခသည် မိသားစု စုစုပေါင်း ၂၈၄၄ စုမှ လူပေါင်း ၁၃၆၆၂ ဦးမှာ အာဖဂန်နစ္စတန်နိုင်ငံသို့ သြဂုတ် ၂၈ ရက်က ပြန်လာကြောင်း ပြည်တော်ပြန်အခက်အခဲများ ဖြေရှင်းရေးဆိုင်ရာ အာဖဂန်နစ္စတန်နိုင်ငံ၏ အဆင့်မြင့်ကော်မရှင်က သြဂုတ် ၂၉ ရက်တွင် ကြေညာသည်။

နယ်စပ်ဖြတ်ကျော်

အနောက်ပိုင်း ဟာရက်ပြည်နယ်အတွင်း အစ်လမ်ကာလာ နယ်စပ်ဖြတ်ကျော်နေရာ၊ အရှေ့ပိုင်း နန်ဂါဟာပြည်နယ်အတွင်း တော်ခမ်းနယ်စပ်ဖြတ်ကျော်နေရာ၊ တောင်ပိုင်း ကန်ဒါဟာပြည်နယ်အတွင်း စပင် ဘော်ဒတ်နယ်စပ်ဖြတ်ကျော်နေရာ၊ အနောက်ပိုင်း နင်မ်ရော့ဇ်ပြည်နယ် အဘာရီရှန်နယ်စပ်ဖြတ်ကျော်နေရာတို့မှတစ်ဆင့် အာဖဂန်နစ္စတန်နိုင်ငံသို့ ပြန်လာခဲ့ကြောင်း အဆိုပါကော်မရှင်က ပြောကြားသည်။

၂ ဒသမ ၃ သန်းကျော် ပြန်လာ

၂၀၂၅ ခုနှစ်အတွင်း ယခုအချိန်အထိ အဆိုပါနိုင်ငံတို့မှ ၎င်းတို့မွေးရပ်ဌာနေသို့ အာဖဂန်ဒုက္ခသည် ၂ ဒသမ ၃ သန်းကျော် ပြန်လာခဲ့ကြောင်း ကုလသမဂ္ဂ ဒုက္ခသည်များဆိုင်ရာ မဟာမင်းကြီးရုံးက သြဂုတ် ၂၈ ရက်က ထုတ်ပြန်ထားသည်။

ခြောက်သန်းခန့် ပြည်ပ၌နေထိုင်

အထောက်အထားမဲ့အာဖဂန်ဒုက္ခသည် ခြောက်သန်းဝန်းကျင်မှာ လက်ရှိတွင် ပြည်ပ၌နေထိုင်လျက်ရှိပြီး အများစုမှာ အီရန်နှင့် ပါကစ္စတန်နိုင်ငံတို့တွင် နေထိုင်ကြောင်း ဒုက္ခသည်များနှင့် နေရပ်ပြန်ပို့ရေးဝန်ကြီးဌာနက ဇူလိုင်လနောင်းပိုင်းက သတင်းထုတ်ပြန်ထားသည်။

ဆင်ဟွာ

အစ္စရေး၌ ဝက်သက်ရောဂါ ကူးစက်မှုအသစ် ၁၅၂ ဦး ရှိပြီး ကူးစက်ခံရသူစုစုပေါင်း ၇၇၀ အထိရှိလာ

ကျေရှဆလင် သြဂုတ် ၂၉

အစ္စရေးနိုင်ငံ၌ သြဂုတ် ၂၈ ရက်တွင် ဝက်သက်ရောဂါကူးစက်ခံရသူ ၁၅၂ ဦး ထပ်မံတွေ့ရှိခဲ့ပြီး ဧပြေလအစောပိုင်း ဝက်သက်ရောဂါစတင်ဖြစ်ပွားသည့် အချိန်မှစတင်၍ နိုင်ငံအတွင်း ကူးစက်ခံရသူစုစုပေါင်းမှာ ၇၇၀ အထိ ရှိလာကြောင်း အစ္စရေးကျန်းမာရေးဝန်ကြီးဌာနက ပြောသည်။

လူပေါင်း ၁၅၅၀ မှ ၂၇၅၀ အထိ ကူးစက်နိုင်ကြောင်း ကျန်းမာရေးဝန်ကြီးဌာနက ခန့်မှန်းထားသည်။ လက်ရှိတွင် ဝက်သက်ရောဂါ ဖြစ်ပွားနေသည့် လူနာ ၂၂၈ ဦးရှိပြီး ဆေးရုံတက်၍ ကုသမှုခံယူရသူ ၂၄ ဦးရှိကာ ကူးစက်ခံရသူအများစုမှာ အသက်ခြောက်နှစ်အောက် ကလေးများဟု သိရသည်။

လူနာနှစ်ဦးမှာ အထူးကြပ်မတ်ကုသဆောင်၌ ကုသမှု ခံယူနေရသည်။ ဝက်သက်ရောဂါဖြစ်ပွားမှုကြောင့် ကာကွယ်ဆေးမထိုးရသေးသည့် အသက် ၁၈ လနှင့် နှစ်နှစ်အရွယ် ကလေးနှစ်ဦး အသက်ဆုံးရှုံးခဲ့ရသည်။

မေလအတွင်းက ကျန်းမာရေးဝန်ကြီးဌာနသည် တစ်နိုင်ငံလုံးအနှံ့ ဝက်သက်ရောဂါ ကာကွယ်ဆေးပေးသည့် လှုပ်ရှားမှု လုပ်ဆောင်ခဲ့သည်။ ထိုအချိန်မှစ၍ ကာကွယ်ဆေးအလုံးရေ ၁၁၅၀၀၀ ထိုးနှံပေးပြီးဖြစ်သည်။

ဝက်သက်ရောဂါသည် ကူးစက်မှုမြင့်မားသည့် ဗိုင်းရပ်စ်ရောဂါဖြစ်ပြီး အများအားဖြင့် အဖျားတက်ခြင်း၊ ပင်ပန်းနွမ်းနယ်ခြင်း၊ နှာရည်ယိုခြင်း၊ အဖုအပိမ့်များထွက်ခြင်း အစရှိသည့် လက္ခဏာများ ဖြစ်ပေါ်သည်။

ပြင်းထန်သည့် နောက်ဆက်တွဲပြဿနာဖြစ်နိုင်ပြီး တစ်ခါတစ်ရံ အသက်ဆုံးရှုံးနိုင်သည် အထိ ဖြစ်စေနိုင်သည်။

ဆင်ဟွာ

ဂျပန်နိုင်ငံ၌ ပြင်းထန်သည့်အပူချိန် ဆက်လက်ဖြစ်ပေါ်မည်ဟု ခန့်မှန်းထား

တိုကျို သြဂုတ် ၂၉

ဂျပန်နိုင်ငံ ဒေသအများအပြား၌ သြဂုတ် ၂၉ ရက်တွင် အပူချိန် ၃၅ ဒီဂရီဆဲလ်စီးယပ်ကျော် ရှိလာပြီးနောက် သြဂုတ် ၃၀ နှင့် ၃၁ ရက်ကျော်အတွင်း အပူချိန်မြင့်တက်လာမည်ဟု ခန့်မှန်းထားကြောင်း ဂျပန်မိုးလေဝသ အာဏာပိုင်များက သတိပေးထားသည်။

သြဂုတ် ၃၀ ရက်တွင် တိုကျို အနီး ဆာအိတာမာပြည်နယ် အတွင်းရှိ ခုမာဂါယာမြို့၌ နေ့ဘက် အပူချိန် ၄၀ ဒီဂရီ ရောက်ရှိလာမည်ဟု ဂျပန်မိုးလေဝသ အေဂျင်စီက ခန့်မှန်းထားသည်။

ဂျပန်မိုးလေဝသ အေဂျင်စီ (ဂျေအမ်အေ)က နိုင်ငံ၏ ပြည်နယ် ၄၇ ခုအနက် ကန်တိုမှ ကျူရှူး အထိ ပြည်နယ် ၂၂ ခုတွင် အပူလျှပ်ခြင်းဆိုင်ရာ သတိပေးချက် ထုတ်ပြန်ထားသည်။

ကန်တို–ကိုရှင်းမှ ကင်ကို အထိ ဒေသအများအပြားတွင် သြဂုတ် ၃၁ ရက်အတွင်း အန္တရာယ်ရှိသောအပူလှိုင်းမှာ ဆက်လက်ဖြစ်ပေါ်မည်ဟု ခန့်မှန်းထားပြီး ကျိုတိုနှင့် နာဂိုယာတို့တွင် အပူချိန် ၃၉ ဒီဂရီရှိလာနိုင်သည်ဟု ခန့်မှန်းထားသည်။

စက်တင်ဘာ ၅ ရက်အထိ ဂျပန်နိုင်ငံအရှေ့ပိုင်းနှင့် အနောက်ပိုင်း ဒေသအချို့၌ နေ့အပူချိန်မှာ ၃၅ ဒီဂရီရှိလာနိုင်သည်ဟု အေဂျင်စီက ခန့်မှန်းထားသည်။

အင်နိုအိတ်ချ်ကေ၊ ဆင်ဟွာ

ပညာရည်မြှင့်တင်ရေးအလုပ်ရုံဆွေးနွေးပွဲကျင်းပ

နေပြည်တော် သြဂုတ် ၂၉

ကာကွယ်ရေးဦးစီးချုပ်ရုံး(ကြည်း)၊ ပြည်သူ့ဆက်ဆံရေးနှင့် စိတ်ဓာတ်စစ်ဆင်ရေးညွှန်ကြားရေးမှူးရုံး ကွပ်ကဲမှုအောက်ရှိ ပညာရေးကျောင်းများ၏ ပညာရည်မြှင့်တင်ရေးအလုပ်ရုံ ဆွေးနွေးပွဲအခမ်းအနားကို ယနေ့နံနက်ပိုင်းတွင် ဧရာဝတီရိမ်မြို့နယ် အမှတ်(၁) အခြေခံပညာအထက်တန်းကျောင်း(နေပြည်တော်)ရှိ ခန်းမ၌ပြုလုပ်ရာ ပြည်သူ့ဆက်ဆံရေးနှင့်စိတ်ဓာတ်စစ်ဆင်ရေးညွှန်ကြားရေးမှူးရုံး ညွှန်ကြားရေးမှူး ဗိုလ်ချုပ်ဇော်မင်းထွန်းနှင့် တာဝန်ရှိသူများ၊ ပညာရေးဝန်ကြီးဌာနမှ တာဝန်ရှိသူများ၊ ဖိတ်ကြားထားသူများ၊ တပ်မတော်ပညာရေးကျောင်းများမှ ကျောင်းအုပ်ကြီးများ၊ တပ်မတော်အခြေခံပညာကျောင်းများမှ ကျောင်းအုပ်ချုပ်မှူတာဝန်ခံအရာရှိများ၊ ဆရာ ဆရာမများနှင့်တာဝန်ရှိသူများ တက်ရောက်ကြသည်။

ဦးစွာ ပြည်သူ့ဆက်ဆံရေးနှင့် စိတ်ဓာတ်စစ်ဆင်ရေးညွှန်ကြားရေးမှူးရုံး ညွှန်ကြားရေးမှူး ဗိုလ်ချုပ်ဇော်မင်းထွန်းက တပ်မတော်ပညာရေးကျောင်းများ ပညာရည်တိုးတက်မြင့်မားရေးနှင့် ပတ်သက်၍ လိုအပ်သည့် အချက်အလက်များနှင့်စပ်လျဉ်း၍ အမှာစကားပြောကြားသည်။ ထို့နောက် ပညာရေးဝန်ကြီးဌာန အခြေခံပညာဦးစီးဌာနမှ ဒုတိယညွှန်ကြားရေးမှူးချုပ် ဒေါက်တာ စိုးမြင့်ထွန်းက နူတ်ခွန်းဆက် အမှာစကား ပြောကြားသည်။

ထို့နောက် အလုပ်ရုံဆွေးနွေးပွဲကို ဆက်လက်ပြုလုပ်ရာ ပညာရေးဝန်ကြီးဌာနမှ ဆရာ၊ ဆရာမများနှင့် တက်ရောက်လာကြသည့် တာဝန်ရှိသူများက စာသင်ခန်းအတွင်း ကောင်းမွန်သောစီမံခန့်ခွဲမှု (Classroom Managament) နှင့် ထိရောက်သောသင်ကြား/သင်ယူမှုများ ဖြစ်ပေါ်စေရေး လှုံ့ဆော်ဆောင်ရွက်ပေးခြင်း (Classroom Motivation) ဆောင်ရွက်ပေးနိုင်မည့် အခြေအနေများ၊ ကျောင်းပြင်ပ ပညာရေးကဏ္ဍ၏ အခြေခံစာတတ်မြောက်ရေးနှင့် စဉ်ဆက်ပညာရေးဆိုင်ရာ ကိစ္စရပ်များနှင့် ပတ်သက်၍ တပ်မတော်သား မိသားစုဝင်များ ဖြစ်ကြသည့် အိမ်ထောင်သည်ရဲမေများအတွက် ဆောင်ရွက်ပေးနိုင်မည့် အခြေအနေများ၊ ကျောင်းကျန်းမာရေး လုပ်ငန်းစဉ်များနှင့်ပတ်သက်၍ တိုင်းစစ်ဌာနချုပ်များ၊ ခြေမြန်တပ်မဌာနချုပ်များ၊ ဒေသကွပ်ကဲမှု စစ်ဌာနချုပ်များမှ တပ်မတော်အခြေခံပညာကျောင်းများအတွက် လုပ်ဆောင်ပေးနိုင်သော အခြေအနေများ၊ အခြေခံပညာကျောင်းများတွင် ကျောင်းစာကြည့်တိုက်များ ဖွံ့ဖြိုးတိုးတက်ရေးနှင့် စာကြည့်တိုက်အခြေပြုလုပ်ငန်းများ ရှင်သန်သက်ဝင်စေရေး ဆောင်ရွက်ထားရှိမှုအခြေအနေများ၊ စက်မှု စိုက်ပျိုး/မွေးမြူရေးဆိုင်ရာ သက်မွေးပညာရပ်များကို တပ်မတော်သားမိသားစုဝင် မိဘိုဘသူ သား/သမီးများ ပိုမို တက်ရောက်နိုင်ရေး တိုးချဲ့ဖွင့်လှစ်မည့် အခြေအနေများ၊ အခြေခံပညာကျောင်းများမှ အထက်တန်းအဆင့် ကျောင်းသား ကျောင်းသူများအား အနာဂတ်နိုင်ငံတော်အတွက် အကျိုးဖြစ်ထွန်းစေမည့် ဥပဒေပိုင်းဆိုင်ရာ အခြေခံအသိအမြင်များကို သင်ကြားပို့ချပေးနိုင်ရေး ဆောင်ရွက်ထားရှိမှု အခြေအနေများ၊ အခြေခံပညာရေးကဏ္ဍမှ ပညာရေးဝန်ထမ်း ဆရာ ဆရာမများ၏ ဘာသာရပ်ကျွမ်းကျင်မှုနှင့် သင်ကြားပို့ချမှုစွမ်းရည်များ မြင့်မားလာစေရန်အတွက် မွမ်းမံသင်တန်းများပို့ချခြင်း၊ ကျောင်းနေအရွယ်ကလေးအားလုံး ပညာသင်ကြားနိုင်ရေး ဒေသဆိုင်ရာအုပ်ချုပ်ရေးအဖွဲ့အစည်းများ၊ ဆရာ ဆရာမများ၊ မိဘများ၊ ရပ်မရပ်ဖများ ပူးပေါင်းလုံ့ဆော်ခြင်း၊ စည်းရုံးခြင်း၊ အားပေးပံ့ပိုးခြင်းစသည့် နည်းလမ်းများဖြင့် ပိုင်းဝန်းအကောင်အထည်ဖော် ဆောင်ရွက်ရမည့် အခြေအနေများနှင့်ပတ်သက်၍ သက်ဆိုင်ရာ ခေါင်းစဉ်များ အလိုက် အသီးသီးဆွေးနွေးခဲ့ကြသည်။

အခမ်းအနားအပြီးတွင် ပြည်သူ့ဆက်ဆံရေးနှင့် စိတ်ဓာတ်စစ်ဆင်ရေးညွှန်ကြားရေးမှူးရုံး ညွှန်ကြားရေးမှူး ဗိုလ်ချုပ်ဇော်မင်းထွန်းက တက်ရောက်လာကြသူများနှင့်အတူ စုပေါင်းမှတ်တမ်းတင်ဓာတ်ပုံရိုက်ခဲ့ကြကြောင်း သတင်းရရှိသည်။

သတင်းစဉ်

တရားမဝင် လူသုံးကုန်ပစ္စည်းများ၊ လုပ်ငန်းသုံးပစ္စည်းများ၊ စားသောက်ကုန်ပစ္စည်းများ၊ လိုင်စင်မဲ့မော်တော်ယာဉ်များ၊ လိုင်စင်မဲ့မော်တော်ဆိုင်ကယ်များနှင့် တရားမဝင်ကုန်ပစ္စည်းတင် မော်တော်ယာဉ်များ ဖမ်းဆီးရမိ

နေပြည်တော် သြဂုတ် ၂၉

တရားမဝင်ကုန်သွယ်မှုတိုက်ဖျက်ရေးဦးဆောင်ကော်မတီ၏ ကြီးကြပ်ကွပ်ကဲမှုဖြင့် တရားမဝင်ကုန်သွယ်မှုများကို ဥပဒေနှင့်အညီ ထိရောက်စွာ တားဆီးအရေးယူနိုင်ရေး ဆောင်ရွက်လျက်ရှိသည်။

ထိုသို့ ဆောင်ရွက်လျက်ရှိရာ သြဂုတ် ၂၈ ရက်တွင် ကချင်ပြည်နယ် တရားမဝင် ကုန်သွယ်မှုတိုက်ဖျက်ရေးအထူးအဖွဲ့၏ စီမံခန့်ခွဲမှုဖြင့် တာဝန်ကျပူးပေါင်းအဖွဲ့က စစ်ဆေးမှုများ ဆောင်ရွက်ခဲ့ရာ မိုးညှင်းမြို့နယ်အတွင်း၌ လိုင်စင်မဲ့ မော်တော်ယာဉ်ရှစ်စီးနှင့် လိုင်စင်မဲ့မော်တော်ဆိုင်ကယ်နှစ်စီး (ခန့်မှန်းတန်ဖိုးငွေကျပ် ၇၃၆၀၀၀၀) ကို ပို့ကုန်သွင်းကုန် ဥပဒေအရလည်းကောင်း၊ မိုးညှင်းမြို့နယ် နန့်ပုတ်ကျေးရွာအနီး၌ တရားမဝင် စက်သုံးဆီ ဒီဇယ်ဆီ ၁၈၇ ဂါလန် (ခန့်မှန်းတန်ဖိုးငွေကျပ် ၅၃၂၄၀၀၀) ကို ရေနံနှင့်ရေနံထွက်ပစ္စည်းဆိုင်ရာ ဥပဒေအရလည်းကောင်း စုစုပေါင်း ခန့်မှန်းတန်ဖိုးငွေကျပ် ၇၈၉၂၄၀၀၀ ကို ဖမ်းဆီးအရေးယူ ဆောင်ရွက်လျက်ရှိသည်။

ထို့အပြင် သြဂုတ် ၂၆ ရက်တွင် ကရင်ပြည်နယ် တရားမဝင် ကုန်သွယ်မှုတိုက်ဖျက်ရေးအထူးအဖွဲ့၏ စီမံခန့်ခွဲမှုဖြင့် တာဝန်ကျပူးပေါင်းအဖွဲ့များက စစ်ဆေးမှုများဆောင်ရွက်ခဲ့ရာ ဘားအံမြို့နယ် ဝါးဘိုးတောာ-ကမာမောင်းလမ်းဆုံအနီး၌ မော်တော်ယာဉ်တစ်စီးပေါ်မှ တရားဝင်စာရွက်စာတမ်း အထောက်အထားတင်ပြနိုင်ခြင်းမရှိသည့် စားသောက်ကုန်ပစ္စည်း လေးမျိုး၊ လူသုံးကုန်ပစ္စည်း နှစ်မျိုး (ခန့်မှန်းတန်ဖိုးငွေကျပ် ၂၉၅၁၀၀၀)နှင့် အဆိုပါပစ္စည်းများ တင်ဆောင်လာသည့် Mazda Bongo တစ်စီး (ခန့်မှန်းတန်ဖိုးငွေကျပ် ၁၀၀၀၀၀၀၀)ကိုလည်းကောင်း၊ ဘားအံမြို့ အမှတ်(၄)ရပ်ကွက် သီရိကွင်း၌မော်တော်ယာဉ် ငါးစီးပေါ်မှ တရားဝင်စာရွက်စာတမ်း အထောက်အထားတင်ပြနိုင်ခြင်းမရှိသည့် လုပ်ငန်းသုံးပစ္စည်း ၇၁ မျိုး၊ လူသုံးကုန်ပစ္စည်း ၃၄ မျိုး၊ စားသောက်ကုန်ပစ္စည်း တစ်မျိုး (ခန့်မှန်းတန်ဖိုး ငွေကျပ် ၇၄၃၁၇၈၃၇၈) နှင့် အဆိုပါ ပစ္စည်းများ တင်ဆောင်လာသည့် Nissan Diesel Truck တစ်စီး၊ Mitsubishi Fuso Truck တစ်စီး၊ Hino TE Truck တစ်စီး၊ Hino Profia Truck တစ်စီး Volvo Tractor Head တစ်စီး၊ Howo Sino Tractor Head တစ်စီးနှင့် နောက်တွဲယာဉ် နှစ်တွဲ (ခန့်မှန်းတန်ဖိုးငွေကျပ် ၂၅၅၀၀၀၀၀၀) ကို လည်းကောင်း၊ ဘားအံမြို့ သာယာကုန်းကျေးရွာအနီး၌ မော်တော်ယာဉ် တစ်စီးပေါ်မှ တရားဝင် စာရွက်စာတမ်းအထောက်အထား တင်ပြနိုင်ခြင်း မရှိသည့် လုပ်ငန်းသုံးပစ္စည်း ၁၈ မျိုး၊ လူသုံးကုန်ပစ္စည်း လေးမျိုး၊ စားသောက်ကုန်ပစ္စည်း ခြောက်မျိုး (ခန့်မှန်းတန်ဖိုးငွေကျပ် ၁၁၀၉၃၅၆၈၇) နှင့် အဆိုပါ ပစ္စည်းများ တင်ဆောင်လာသည့် Mitsubishi Fuso Truck တစ်စီး (ခန့်မှန်းတန်ဖိုးငွေကျပ် ၃၅၀၀၀၀၀၀) ကိုလည်းကောင်း စုစုပေါင်း ခန့်မှန်းတန်ဖိုးငွေကျပ် ၁၁၅၇၀၆၅၀၆ ကို ဖမ်းဆီးရမိခဲ့ပြီး အကောက်ခွန် လုပ်ထုံးလုပ်နည်းများနှင့်အညီ အရေးယူဆောင်ရွက်လျက်ရှိသည်။

ထို့အတူ သြဂုတ် ၂၅ ရက်တွင် မွန်ပြည်နယ် တရားမဝင်ကုန်သွယ်မှုတိုက်ဖျက်ရေးအထူးအဖွဲ့၏ စီမံခန့်ခွဲမှုဖြင့် တာဝန်ကျပူးပေါင်းအဖွဲ့များက စစ်ဆေးမှုများ ဆောင်ရွက်ခဲ့ရာ ပေါင်မြို့နယ် သဲဖြူကုန်းကျေးရွာ၌ မော်တော်ယာဉ် ကိုးစီးပေါ်မှ တရားဝင်စာရွက်စာတမ်းအထောက်အထောက်အထားတင်ပြနိုင်ခြင်း မရှိသည့် လုပ်ငန်းသုံးပစ္စည်း ၂၆ မျိုး၊ လူသုံးကုန်ပစ္စည်း ၂၄ မျိုး၊ စားသောက်ကုန်ပစ္စည်းငါးမျိုး (ခန့်မှန်းတန်ဖိုးငွေကျပ် ၁၂၉ဂ၈၈၅၃၀၀)၊ အဆိုပါပစ္စည်းများ တင်ဆောင်လာသည့် Hino Truck နှစ်စီး၊ Isuzu Giga Tractor Head နှစ်စီး၊ Volvo Tractor Head တစ်စီး၊ Mitsubishi Fuso Tractor Head တစ်စီး၊ Hino Tractor Head တစ်စီး၊ Nissan Diesel Tractor Head နှစ်စီးနှင့် နောက်တွဲယာဉ် ခုနှစ်တွဲ (ခန့်မှန်းတန်ဖိုးငွေကျပ် ဂ၄၀၀၀၀၀၀၀) နှင့် မော်လမြိုင်မြို့နယ်အတွင်း၌ တရားဝင်စာရွက်စာတမ်းအထောက်အထား တင်ပြနိုင်ခြင်း မရှိသည့် စားသောက်ကုန်ပစ္စည်း ၁၄ မျိုး (ခန့်မှန်းတန်ဖိုးငွေကျပ် ၆၅၀၀၀၀၀) ကို ပို့ကုန်သွင်းကုန် ဥပဒေအရ လည်းကောင်း စုစုပေါင်း ခန့်မှန်းတန်ဖိုးငွေကျပ် ၂ဝ၅ဝ၀ကျော်ကို ဖမ်းဆီးအရေးယူ ဆောင်ရွက်လျက်ရှိသည်။

အလားတူ သြဂုတ် ၂၅ ရက်တွင် ရှမ်းပြည်နယ်တရားမဝင်ကုန်သွယ်မှု တိုက်ဖျက်ရေးအထူးအဖွဲ့၏ စီမံခန့်ခွဲမှုဖြင့် တာဝန်ကျပူးပေါင်းအဖွဲ့များက စစ်ဆေးမှုများ ဆောင်ရွက်ခဲ့ရာ ဟိုပုံးတပ်နယ်အတွင်း၌ မော်တော်ယာဉ် ၅၂ စီးပေါ်မှ တရားဝင်စာရွက်စာတမ်းအထောက်အထား တင်ပြနိုင်ခြင်းမရှိသည့် လူသုံးကုန်ပစ္စည်း ၁၂ မျိုး၊ စားသောက်ကုန်ပစ္စည်း လေးမျိုး၊ လုပ်ငန်းသုံးပစ္စည်း နှစ်မျိုး (ခန့်မှန်းတန်ဖိုးငွေကျပ် ၅၀၄,၂၂၀၀) နှင့် အဆိုပါပစ္စည်းများ တင်ဆောင်လာသည့် Toyota Alphard သုံးစီး၊ Mitsubishi Canter တစ်စီး၊ Faw Tiger Truck တစ်စီး၊ Hino Truck တစ်စီး၊ Hino Ranger Truck တစ်စီး၊ Toyota Wish တစ်စီး (ခန့်မှန်းတန်ဖိုးငွေကျပ် ၂၁၀၀၀၀၀၀၀) ကိုလည်းကောင်း၊ အေးသာယာမြို့နယ် အမှတ် (၃) ရပ်ကွက်၌ မော်တော်ယာဉ် နှစ်စီးပေါ်မှ တရားဝင်စာရွက်စာတမ်းအထောက်အထား တင်ပြနိုင်ခြင်းမရှိသည့် စားသောက်ကုန်ပစ္စည်း သုံးမျိုး (ခန့်မှန်းတန်ဖိုးငွေကျပ် ၆၁၆၆၄၀၀၀) နှင့် အဆိုပါပစ္စည်းများ တင်ဆောင်လာသည့် Mitsubishi Fuso Truck တစ်စီး၊ Nissan Diesel Truck တစ်စီး (ခန့်မှန်းတန်ဖိုးငွေကျပ် ၈၀၀၀၀၀၀၀) ကိုလည်းကောင်း စုစုပေါင်း ခန့်မှန်းတန်ဖိုးငွေကျပ် ၄၀၂၀၈၆၀၀ ကို ဖမ်းဆီးရမိခဲ့ပြီး အကောက်ခွန်လုပ်ထုံးလုပ်နည်းများနှင့်အညီ အရေးယူ ဆောင်ရွက်လျက်ရှိသည်။

ထို့ပြင် သြဂုတ် ၂၇ ရက်တွင် စစ်ကိုင်းတိုင်းဒေသကြီး တရားမဝင် ကုန်သွယ်မှုတိုက်ဖျက်ရေး အထူးအဖွဲ့၏ စီမံခန့်ခွဲမှုဖြင့် တာဝန်ကျပူးပေါင်းအဖွဲ့က စစ်ဆေးမှုများ ဆောင်ရွက်ခဲ့ရာ စစ်ကိုင်းမြို့ ရတာနာဝုံတံတားပူးပေါင်းစစ်ဆေးရေးဂိတ်၌ လိုင်စင်မဲ့ မော်တော်ယာဉ် တစ်စီး (ခန့်မှန်းတန်ဖိုးငွေကျပ် ၂၀၀၀၀၀၀၀) ကို ပို့ကုန်သွင်းကုန်ဥပဒေနှင့်အညီ အရေးယူဆောင်ရွက်လျက်ရှိသည်။

ထို့အတူ သြဂုတ် ၂၆ ရက်တွင် မကွေးတိုင်းဒေသကြီး တရားမဝင် ကုန်သွယ်မှုတိုက်ဖျက်ရေး အထူးအဖွဲ့၏ စီမံခန့်ခွဲမှုဖြင့် တာဝန်ကျ ပူးပေါင်းအဖွဲ့များက စစ်ဆေးမှုများ ဆောင်ရွက်ခဲ့ရာ မင်းဘူးမြို့နယ်၊ သရက်မြို့နယ်နှင့် ပခုက္ကူမြို့နယ်တို့၌ လိုင်စင်မဲ့ မော်တော်ဆိုင်ကယ် လေးစီး (ခန့်မှန်းတန်ဖိုး ငွေကျပ် ၁၂၉၀၀၀၀) ကို ပို့ကုန်သွင်းကုန်ဥပဒေ အရလည်းကောင်း၊ ကံမမြို့နယ်၌ တရားမဝင် လောင်းကစားပြုလုပ်ရာတွင် အသုံးပြုသည့် လက်ကိုင်ဖုန်းတစ်လုံးနှင့် ငွေစက္ကူရောရာ (ခန့်မှန်းတန်ဖိုးငွေကျပ် ၃၂၆ဂ၀၀) ကို လောင်းကစားဥပဒေအရ လည်းကောင်း စုစုပေါင်း ခန့်မှန်းတန်ဖိုးငွေကျပ် ၁၆၁၆ဂ၀၀ ကို ဖမ်းဆီးရမိခဲ့ပြီး ပို့ကုန်သွင်းကုန်ဥပဒေနှင့်အညီ အရေးယူဆောင်ရွက်လျက်ရှိသည်။ အလားတူ သြဂုတ် ၂၇ ရက်တွင် အကောက်ခွန်ဦးစီးဌာန၏ စီမံခန့်ခွဲမှုဖြင့် တာဝန်ကျပူးပေါင်းအဖွဲ့များက စစ်ဆေးမှုများ ဆောင်ရွက်ခဲ့ရာ ရွာငံချိုင် မြို့ကြီးအနီး၌ လူသုံးကုန်ပစ္စည်း ၃၈ မျိုး၊ စားသောက်ကုန်ပစ္စည်း ၁၂ မျိုး၊ လုပ်ငန်းသုံးပစ္စည်းတစ်မျိုး (ခန့်မှန်းတန်ဖိုးငွေကျပ် ၆၅,ဂ၁၁,ဂ၀)နှင့် အဆိုပါပစ္စည်းများ တင်ဆောင်လာသည့် Super Mandalar Truck တစ်စီး၊ YNG-MT-201A Truck တစ်စီး၊ Nissan Diesel Truck တစ်စီး၊ Mitsubishi Fuso Bus တစ်စီး၊ Hino Profia Tractor Head တစ်စီး၊ Cheng Long Tractor Head တစ်စီး၊ Shacman Tractor Head တစ်စီးနှင့် နောက်တွဲယာဉ်သုံးတွဲ (ခန့်မှန်းတန်ဖိုးငွေကျပ် ၃၅,၈ဝ၀,ဝ၀,ဝ၀) ကိုလည်းကောင်း၊ ရန်ကုန်အပြည်ပြည်ဆိုင်ရာလေဆိပ်၌ တရားဝင်စာရွက်စာတမ်းအထောက်အထား တင်ပြနိုင်ခြင်းမရှိသည့် လူသုံးကုန်ပစ္စည်းရှစ်မျိုး (ခန့်မှန်းတန်ဖိုးငွေကျပ် ၃ဖ၁ဂ,ဝ၀ဝ)ကို လည်းကောင်း၊ ညောင်ခါးရှည်အမြတမ်း စစ်ဆေးရေးစခန်း၌ မော်တော်ယာဉ် တစ်စီးပေါ်မှ တရားဝင်စာရွက်စာတမ်းအထောက်အထား တင်ပြနိုင်ခြင်း မရှိသည့် လူသုံးကုန်ပစ္စည်း တစ်မျိုး၊ စားသောက်ကုန်ပစ္စည်း တစ်မျိုး (ခန့်မှန်းတန်ဖိုးငွေကျပ် ၁ဝ၀,ဝ၀,ဝ,ဝ)နှင့် အဆိုပါပစ္စည်းများ တင်ဆောင်လာသည့် Mitsubishi Fuso Bus တစ်စီး (ခန့်မှန်းတန်ဖိုးငွေကျပ် ၃,၅ဝ,ဝ,ဝ) ကိုလည်းကောင်း စုစုပေါင်း ခန့်မှန်းတန်ဖိုးငွေကျပ် ၁ဝ၆ဂ,ဂ၃,၂ဝ,ဝ ကို ဖမ်းဆီးရမိခဲ့ပြီး အကောက်ခွန် လုပ်ထုံးလုပ်နည်းများနှင့်အညီ အရေးယူဆောင်ရွက်လျက်ရှိသည်။

၂၀၂၅ ခုနှစ် သြဂုတ် ၂၉ ရက်တွင် မွန်ပြည်နယ်၊ စစ်ကိုင်းတိုင်းဒေသကြီး၊ ပဲခူးတိုင်းဒေသကြီးနှင့် မကွေးတိုင်းဒေသကြီးတို့မှ မူးယစ်ဆေးဝါးမျိုးစုံ (၆) မှ (ခန့်မှန်းတန်ဖိုးငွေကျပ် ၁ဂ,၃ဝ,ဝ၃,ဂ၃) ကို ဖမ်းဆီးရမိခဲ့သည်။

ယင်းအပြင် သြဂုတ် ၂၈ ရက်တွင် ပြည်ထဲရေးဝန်ကြီးဌာန၊ မြန်မာနိုင်ငံရဲတပ်ဖွဲ့၏ ဖမ်းဆီးရမိမှု စာရင်းများအရ လိုင်စင်မဲ့မော်တော်ယာဉ်ငါးစီးနှင့် လိုင်စင်မဲ့မော်တော်ဆိုင်ကယ် ၃၁ စီး ဖမ်းဆီးရမိခဲ့ပြီး သက်ဆိုင်ရာလုပ်ထုံးလုပ်နည်း၊ ဥပဒေများနှင့်အညီ အရေးယူဆောင်ရွက်လျက်ရှိသည်။

၂၀၂၅ ခုနှစ် သြဂုတ် ၂၅ ရက်၊ ၂၆ ရက်၊ ၂၇ ရက်နှင့် ၂၈ ရက်တို့တွင် ဖမ်းဆီးရမိမှု စုစုပေါင်းမှာ အမှုတွဲ (၁၃၉)မှု (ခန့်မှန်းတန်ဖိုးငွေကျပ် ၅,ဂ၄,ဂ၉,ဂ၀,၂၂,ဂ၇) ကို ဖမ်းဆီးရမိခဲ့သည်။ တရားမဝင် တင်သွင်းမှုများ ကြောင့် သွင်းကုန်အစားထိုး ပြည်တွင်းကုန်ထုတ်လုပ်မှု လုပ်ငန်းများနှင့် စက်မှုဇုန်များ၏ အသေးစား၊ အလတ်စားလုပ်ငန်းများကို ထိခိုက်နစ်နာမှုများ ဖြစ်ပေါ်စေပြီး နိုင်ငံ၏ စီးပွားရေးဦးတည်ချက်များကိုပါ ထိခိုက်စေနိုင်သည်။ သို့ဖြစ်၍ ၎င်းတရားမဝင်တင်သွင်းမှုများအား သက်ဆိုင်ရာတာဝန်ရှိသူများက ယခုထက်ပိုမို၍ တားဆီးစစ်ဆေးကြပ်မတ်ဆောင်ရွက်သွားမည်ဖြစ်ကြောင်း တရားမဝင်ကုန်သွယ်မှု တိုက်ဖျက်ရေးဦးဆောင်ကော်မတီမှ သိရသည်။

သတင်းစဉ်

မိုးကောင်းမြို့နယ်၌ နိုင်ငံ့စီးပွားမြှင့်တင်ရေးရန်ပုံငွေ ကျပ်သိန်း ၃၄၀၀ ပေးအပ်

မိုးကောင်း သြဂုတ် ၂၉

ကချင်ပြည်နယ် မိုးကောင်းမြို့နယ် ၂၀၂၅-၂၀၂၆ ခုနှစ် နိုင်ငံ့စီးပွားမြှင့်တင်ရေးရန်ပုံငွေ (တတိယနှစ်စက်ဝန်း)ဖြင့် စိုက်ပျိုးရေးလုပ်ငန်းများ ဆောင်ရွက်သည့် တောင်သူများထံသို့မတည်ချေးငွေပေးအပ်ပွဲ အခမ်းအနားကို မြို့နယ်အထွေထွေအုပ်ချုပ်ရေးဦးစီးဌာန အစည်းအဝေးခန်းမ၌ သြဂုတ် ၂၈ ရက်က ကျင်းပရာ မြို့နယ်စီမံခန့်ခွဲရေးနှင့် အုပ်ချုပ်ရေးကောင်မတီဥက္ကဋ္ဌ ဦးသီဟခေါ်က အမှာစကားပြောကြားပြီး မြို့နယ်စိုက်ပျိုးရေး

ဦးစီးဌာန ဦးစီးအရာရှိ ဦးထွေးလှိုင်က ချေးငွေပေးအပ်ခြင်းနှင့် ပတ်သက်၍ ရှင်းလင်းပြောကြားသည်။

ထို့နောက် မြို့နယ်စီမံခန့်ခွဲရေးနှင့် အုပ်ချုပ်ရေးကော်မတီဥက္ကဋ္ဌနှင့် အဖွဲ့ဝင်များက အင်ကြင်းကုန်း၊ ပင်းကြိုင်း၊ မန်ရွက်နှင့် သိုက်ဝါးကုန်းကျေးရွာနေ တောင်သူများအား မတည်ချေးငွေ တစ်ရွာလျှင် ကျပ်သိန်း ၆၀၀၊ အုန်းဘောင်ကျေးရွာနှင့် ထီးချိုင့်ကျေးရွာနေ တောင်သူများအား စိုက်ပျိုးရေးလုပ်ငန်းလုပ်ကိုင်ရန်အတွက် မတည်ချေးငွေ တစ်ရွာလျှင် ကျပ်သိန်း ၄၀၀ နှင့် ရှမ်းရွာသစ်ရပ်ကွက်နေတောင်သူများအား ကျပ်သိန်း ၂၀၀ ဖြင့် နိုင်ငံ့စီးပွားမြှင့်တင်ရေး ရန်ပုံငွေ စုစုပေါင်း ငွေကျပ်သိန်း ၃၄၀၀ ကို ပေးအပ်ခဲ့ကြောင်း သိရသည်။

သန်းလွင်ဦး(ပြန်/ဆက်)

ရွှေသွေးဂျာနယ်ထွက်ရှိ

နေပြည်တော် သြဂုတ် ၂၉

ပြန်ကြားရေးဝန်ကြီးဌာန ပုံနှိပ်ရေးနှင့် ထုတ်ဝေရေးဦးစီးဌာန စာပေဖိမာန်ရုံးက အပတစ်၌ စနေနေ့တိုင်း ရွှေသွေးဂျာနယ်ကို ထုတ်ဝေဖြန့်ချိလျက်ရှိသည်။

၃၀ - ၈ - ၂၀၂၅ ရက် (စနေနေ့) တွင် ထွက်ရှိမည့် ရွှေသွေးဂျာနယ် အတွဲ(၅၇)၊ အမှတ်(၃၅)တွင် သစ်ပင်ပန်းမန်ပြိုင်ပွဲ၌ ပထမဆုကို ထိုက်ထိုက်တန်တန် ဆုချီးမြှင့်ခြင်းခံရသော မစ်ပယ်အကြောင်း သရုပ်ဖော်ထားသည့် "မစ်ပယ်ရဲ့ ကူကူး" မျက်နှာဖုံး ကာတွန်း၊ အိပ်ဟောက် အသက်ရှူပိတ်ရောဂါကို ဖြစ်စေနိုင်သည့် အကြောင်းရင်းနှင့် ရောဂါမဖြစ်ပွားရန် သတိပြုဆင်ခြင်နိုင်မည့် လုပ်ဆောင်ချက်များအကြောင်း ဖတ်ရှုရမည့် "အိပ်ဟောက်အသက်ရှူ ပိတ်ရောဂါ" သုတ ဆောင်းပါးကဏ္ဍ၊ ကလေးတို့ ကိုယ်တိုင် ရေးဆွဲထားသည့် ပန်းချီလက်ရာများကို တင်ဆက်ထားသည့် "ရွှေသွေးတို့ လက်ရာ" ကဏ္ဍ၊ သမင်အိုကြီး၏ ကျေးဇူးကို နားလည်သဘောပေါက်သွားသော သမင်ကလေးများ အကြောင်း သရုပ်ဖော်ထားသည့် "ကျေးဇူးတရား" နှစ်မျက်နှာကာတွန်း၊ လေယာဉ်ပျံတွင် ဟွန်းသံ သို့မဟုတ် ဥသြသံပါမပါကို သိချင်နေသော ညီညီအကြောင်း ဖတ်ရှုရမည့် "လေယာဉ်ပျံက ဟွန်းသံလား၊ ဥသြသံလား" ဝတ္ထုကဏ္ဍ၊ အချင်းချင်း ပိုက်ဆံချေးနေကြသော ဂျာရစ်နှင့် သူငယ်ချင်းအကြောင်း သရုပ်ဖော်ထားသည့် "ဂျာရစ်" တစ်မျက်နှာဟာသကာတွန်း၊ မိုးဒဏ်လေဒဏ်ကို မမှုဘဲ ပင်လုံးအနှံ့ အသိုက်ဆောက်တတ်ကြသော စာဘူးတောင်း ၄က်ကလေးများအကြောင်း ရေးဖွဲ့ထားသည့် ဆရာမန်းတင့်မော်၏ "စာဘူးတောင်း" ကဗျာကဏ္ဍအပါအဝင်

အင်္ဂလိပ်စာကဏ္ဍ စုံလင်စွာဖြင့် ထွက်ရှိပြီးဖြစ်ရာ တစ်စောင်လျှင် ငွေကျပ် ၄၀၀ ဖြင့် စာပေဖိမာန် စာအုပ်အရောင်းဆိုင်များတွင် ဝယ်ယူရရှိနိုင်ကြောင်း သိရသည်။

သတင်းစဉ်

၂၀၂၅ ခုနှစ် သြဂုတ်လထုတ် သုတပဒေသာနှင့် လူငယ်ရေးရာစာစောင်ထွက်ရှိ

နေပြည်တော် သြဂုတ် ၂၉

၁၉၇၃ ခုနှစ် ဧပြီလိုင်းမှ စတင်ထုတ်ဝေခဲ့ပြီး နှစ်ပေါင်း ၅၀ ကျော် စာချစ်သူများ လက်ခံအားပေးလာခဲ့သော သုတပဒေသာစာစောင်ကို ၂၀၂၁ ခုနှစ် ဒီဇင်ဘာလမှစ၍ သုတပဒေသာနှင့် လူငယ်ရေးရာ စာစောင်ဟု အမည်ပြောင်းလဲကာ မျက်နှာဖုံး ဒီဇိုင်း၊ အကြောင်းအရာနှင့် စာအုပ်အပြင်အဆင်တို့ အပြောင်းအလဲများပြုလုပ်ပြီး ဆယ်ကျော်သက် လူငယ်များကို ဦးတည်ပရိသတ်အဖြစ်ထားကာ လစဉ်ထုတ်ဝေလျက်ရှိပါသည်။ နိုင်ငံတကာထုတ် စာအုပ်စာစောင်များမှ ကောင်းနီးရာရာ ခေတ်မီအကြောင်းရပ်များနှင့် ယခုလအတွက် ဖော်ပြသည့် "နိုင်ငံ့စီးပွားတိုးတက်ရေး ကျွမ်းကျင်လုပ်သားတန်ဖိုးမြှင့်တင်ပေး" မျက်နှာဖုံးဆောင်းပါးကြီးများ ပါဝင်သော သုတပဒေသာနှင့် လူငယ်ရေးရာစာစောင် (သြဂုတ်လ)ကို ပုံနှိပ်ရေးနှင့် ထုတ်ဝေရေးဦးစီးဌာန စာပေဖိမာန်က ဖြန့်ချိလိုက်ပြီဖြစ်သည်။

၂၀၂၅ ခုနှစ် သြဂုတ်လထုတ် သုတပဒေသာနှင့် လူငယ်ရေးရာ စာစောင်တွင် ဒေါက်တာခင်မောင်ညို၊ ဆန်းသစ်အောင်(မဟာဝိဇ္ဇာ-အင်္ဂလိပ်ဘာသာစကား)တို့၏ "နိုင်ငံ့စီးပွားတိုးတက်ရေး ကျွမ်းကျင်လုပ်သား တန်ဖိုးမြှင့်တင်ပေး" မျက်နှာဖုံးဆောင်းပါးများ၊ နေညိုယဉ်၊ ကောင်းသန်၊ မောင်ဒီပ(ပညာရေး)၊ ညီမော်သိမ်း၊ ညီညီဖေ၊ ထက်ဝေအောင်(စစ်ကိုင်း)၊ ပါမောက္ခဦးသိန်းလှိုင်တို့၏ လူငယ်ရေးရာဆောင်းပါးများ၊ မောင်မောင်မြင့်သိန်း(စက်မှုတက္ကသိုလ်)၊ အေးထွန်းမင်း၊ ဒေါက်တာသန်းထွန့်တို့၏ နိုင်ငံတကာဆိုင်ရာဆောင်းပါးများ၊ စိန်ဝင်းနွယ်၏ အတွေးအခေါ်နှင့် တက်ကျွမ်းဆိုင်ရာဆောင်းပါး၊ မြသိန်း၊ လဲ့လဲ့ဝင်း (သတ္တမေဒ)၊ ခင်မောင်အေးတို့၏ သဘာဝပတ်ဝန်းကျင်ရှုထောင့်ဆိုင်ရာ ဆောင်းပါးများ၊ ရွှေသင်(MPP)၊ မြင့်မောင် (Phil-Q)တို့၏ စီးပွားရေးဆိုင်ရာဆောင်းပါးများ၊ ကိုဇော်ဌေး(ယဉ်ကျေးမှု)၏ မူးယစ်ဆေးဝါးဆိုင်ရာဆောင်းပါး၊ ဒေါက်တာမြင့်သန်း၊ ကိုကိုအောင်(အလုပ်သမား)၊ ဒေါက်တာသိန်းဝင်း၊ ရှင်စောဖြူတို့၏ ကျန်းမာရေးဆိုင်ရာ ဆောင်းပါးများ၊ ဦးဘသန်း(မဟာဝိဇ္ဇာ)၊ ဆောင်းဝင်းလတ်၊ စိုးစိုး(ပန်းတောင်း)၊ ကြည်လွင်ဦး(ရေနံ)၊ ဒေါက်တာစန်းဦး၊ စိန်ဝင်းမော်၊ မော်(သန်လျင်)တို့၏ ကဗျာ၊ ဟာသ၊ ဝတ္ထုတို၊ ဖြစ်ရပ်ဖန်နှင့် အထွေထွေ ကဏ္ဍများကို ရောင်စုံ၊ ဖြူ/မည်း သရုပ်ဖော်ပုံ ဝေဝေဆာဆာဖြင့် စီစဉ်တင်ဆက်ထားသည်။

သုတပဒေသာနှင့် လူငယ်ရေးရာစာစောင်ကို တစ်အုပ်လျှင် ငွေကျပ် ၂၅၀၀ နှုန်းဖြင့် စာပေဖိမာန်စာအုပ်အရောင်းဆိုင်၊ အမှတ်(တ-၅၅)၊ သပြေကုန်းဈေး၊ နေပြည်တော်စာအုပ်ဆိုင်၊ ဖုန်း ၀၉-၄၄၉၅၄၀၆၆၇၊ ဖုန်း ၀၆၇-၃၄၁၄၆၈၁၊ စာပေဖိမာန် စာအုပ်အရောင်းဆိုင်၊ အမှတ်(၅၂၉-၅၃၀)၊ ကုန်သည်လမ်း၊ ရန်ကုန်မြို့၊ စာပေဖိမာန်စာအုပ်အရောင်းဆိုင်၊ ၈၆ လမ်း၊ ၂၁ လမ်းနှင့် ၂၂ လမ်းကြား၊ မန္တလေး၊ ဖုန်း- ၀၂-၄၀၃၀၁၈၆၊ ရန်ကုန်မြို့ရှိစာအုပ်ဆိုင်ကြီးများတွင် ဝယ်ယူရရှိနိုင်ပြီး လက်ကားမှာယူလိုပါက စာပေဖိမာန် စာအုပ်အရောင်းဆိုင်အမှတ် (၅၂၉-၅၃၀)၊ ကုန်သည်လမ်း၊ ရန်ကုန်မြို့၊ ဖုန်း ၀၁-၈၂၄၉၀၃၁၊ ၀၁-၈၃၈၁၄၄၈ သို့ ဆက်သွယ်မှာယူနိုင်ကြောင်း သိရသည်။

သတင်းစဉ်

မိုးတိမ်တောင်ဖြစ်ပေါ်မှု အခြေအနေ

နေပြည်တော် သြဂုတ် ၂၉ - မိုးတိမ်တောင်ဖြစ်ပေါ်မှုအခြေအနေမှာ ပဲခူးတိုင်းဒေသကြီး၊ မကွေးတိုင်းဒေသကြီး၊ စစ်ကိုင်းတိုင်းဒေသကြီးအထက်ပိုင်း၊ ဧရာဝတီတိုင်းဒေသကြီး၊ ချင်းပြည်နယ်နှင့် ရှမ်းပြည်နယ် (မြောက်ပိုင်း) တို့တွင် မိုးတိမ်တောင်များ ဖြစ်ထွန်းမှုအားကောင်းလျက်ရှိပြီး အဆိုပါ မိုးတိမ်တောင်များ ရွှေ့လျောရာနေရာတစ်လျှောက်တွင် မိုးရွာသွန်းခြင်းနှင့်အတူ လေပြင်းတိုက်ခတ်ခြင်း၊ မိုးထစ်ချုန်းခြင်း၊ မိုးကြိုးပစ်ခြင်း၊ လျှပ်စီးလက်ခြင်းနှင့် မိုးသီးကြွေခြင်းစသည့် မိုးလေဝသဖြစ်စဉ်များ ဖြစ်ပေါ်နိုင်ပါသဖြင့် ကြိုတင်သတိပြုနိုင်ပါရန် အကြံပြုအပ်ပါသည်။

မိုး/ဇလ

မြို့နယ်များ၌ မြန်မာအီလက်ထရောနစ်မဲပေးစက်ဆိုင်ရာ လက်တွေ့စမ်းသပ်မဲပေးခြင်း ကျင်းပ

မိုင်းရယ်

ရှမ်းပြည်နယ်(မြောက်ပိုင်း) မိုင်းရယ်မြို့နယ် ရွေးကောက်ပွဲကော်မရှင်အဖွဲ့ခွဲရုံးမှ ကြီးမှူးကျင်းပသည့် မြန်မာအီလက်ထရောနစ်မဲပေးစက်အသုံးပြုနည်းစနစ် အသိပညာပေးပေဟာပြောခြင်းနှင့် စမ်းသပ်ဆန္ဒမဲပေးခြင်း လက်တွေ့သရုပ်ပြအခမ်းအနားကို သြဂုတ် ၂၈ ရက်က နမ့်ရယ်ခန်းမ၌ ကျင်းပသည်။

အခမ်းအနားတွင် မြို့နယ်စီမံခန့်ခွဲရေးနှင့် အုပ်ချုပ်ရေးကော်မတီဥက္ကဋ္ဌ ဦးစိုးမင်းအောင်က အမှာစကားပြောကြားပြီး မြို့နယ်ရွေးကောက်ပွဲကော်မရှင်အဖွဲ့ခွဲဥက္ကဋ္ဌ ဦးသိန်းဌေးဦးက မိတ်ဆက်စကား ပြောကြားသည်။

ထို့နောက် မြို့နယ်ရွေးကောက်ပွဲကော်မရှင်အဖွဲ့ခွဲရုံး၊ မြို့နယ်ရွေးကောက်ပွဲအရာရှိ ဒေါ်နှင်းနှင်းအောင်က မဲဆန္ဒရှင်များအား မဲပေးစက်ဆိုင်ရာ အသိပညာပေးခြင်း၊ လက်တွေ့စမ်းသပ်မဲပေးခြင်းဆိုင်ရာများနှင့်ပတ်သက်၍ ရှင်းလင်းတင်ပြပြီး မြို့နယ်ရွေးကောက်ပွဲကော်မရှင်အဖွဲ့ဝင် ဦးစိုင်းလုံက ရှမ်းဘာသာဖြင့် ပြန်လည်ရှင်းလင်းသည်။

ယင်းနောက် အခမ်းအနားသို့ တက်ရောက်လာကြသည့် မြို့နယ်စီမံခန့်ခွဲရေးနှင့် အုပ်ချုပ်ရေးကော်မတီဥက္ကဋ္ဌနှင့် အဖွဲ့ဝင်များ၊ ဌာနဆိုင်ရာများ၊ တပ်ရင်းတပ်ဖွဲ့ဝင်များ၊ လူမှုရေးအသင်းအဖွဲ့များနှင့် မဲဆန္ဒရှင်ပြည်သူများက လက်တွေ့စမ်းသပ်မဲပေးခဲ့ကြသည်။

မိုင်းရယ်(ပြန်/ဆက်)

မင်းလှ

မကွေးတိုင်းဒေသကြီး မင်းလှမြို့နယ်၌ မြို့နယ်ရွေးကောက်ပွဲကော်မရှင်အဖွဲ့ခွဲမှ ကြီးမှူး၍ မြန်မာအီလက်ထရောနစ်မဲပေးစက်ဆိုင်ရာ အသိပညာပေးခြင်းနှင့် လက်တွေ့စမ်းသပ်မဲပေးခြင်းကို သြဂုတ် ၂၇ ရက်က ငပုတောကျေးရွာ၊ သပြေတောကျေးရွာနှင့် ပန်းတော်ပြင်ကျေးရွာများတွင် ဆက်လက်ဆောင်ရွက်ခဲ့သည်။

ထိုသို့ ဆောင်ရွက်ရာတွင် မြို့နယ်ရွေးကောက်ပွဲကော်မရှင် အဖွဲ့ခွဲရုံးမှ ဝန်ထမ်းများက မြန်မာအီလက်ထရောနစ်မဲပေးစက်နှင့် ပတ်သက်၍ ရှင်းလင်းပြောကြားသည်။ ထို့နောက် တက်ရောက်လာကြသော မင်းလှမြို့နယ်အတွင်းရှိ ငပုတောကျေးရွာ၊ သပြေတောကျေးရွာနှင့် ပန်းတော်ပြင်ကျေးရွာရှိ မဲဆန္ဒရှင်ပြည်သူများက လက်တွေ့စမ်းသပ်မဲပေးခဲ့ကြသည်။

ဝင်းမြတ်(အထက်မင်းလှ)

ကျောင်းကုန်း

ဧရာဝတီတိုင်းဒေသကြီး ကျောင်းကုန်းမြို့နယ် ချောင်ကြီးကျေးရွာရှိ အဘယာရာမကျောင်းတိုက် ဓောတိကမဓွာရုံ၌ မဲဆန္ဒရှင်များအား မြန်မာအီလက်ထရောနစ်မဲပေးစက်ဖြင့် လက်တွေ့သရုပ်ပြစမ်းသပ်မဲပေးခြင်းကို သြဂုတ် ၂၇ ရက်က ကျင်းပသည်။

အခမ်းအနားတွင် မြို့နယ်ကော်ရှင်အဖွဲ့ခွဲဥက္ကဋ္ဌ ဦးမျိုးညွှန့်က အမှာစကားပြောကြားပြီး မြို့နယ်ကော်မရှင်အဖွဲ့ခွဲ အဖွဲ့ဝင်များက မဲပေးခြင်းဆိုင်ရာများ ရှင်းလင်းပြောကြားကာ တက်ရောက်လာသော မြို့ကာ၊ မိုးပြာ၊ မင်းမနိုင်ကောက်ကြီးကုန်း၊ ဖုန်းဆိုး၊ ထောက်ရှာကျေးရွာများမှ ပြည်သူ ၃၀၀ ခန့်တို့က လက်တွေ့စမ်းသပ်မဲပေးခဲ့ကြသည်။

ဝင်းကြိုင်(ပြန်/ဆက်)

မုံရွာမြို့၌ ကလေးအလုပ်သမားပယောက်ရေးနှင့်လူငယ်ရေးရာ အသိပညာပေးဟောပြော

မုံရွာ သြဂုတ် ၂၉

မုံရွာမြို့၌ ပြန်ကြားရေးနှင့် ပြည်သူ့ဆက်ဆံရေးဦးစီးဌာနက စာဖတ်ရှိန် မြှင့်တင်ရေးအတွက် ကလေးအလုပ်သမား ပယောက်ရေးနှင့် လူငယ်ရေးရာအသိပညာပေး ဟောပြောပွဲနှင့် နံရံကပ်စာစောင်၊ ဓာတ်ပုံပြပွဲကို သြဂုတ် ၂၇ ရက်က မုံရွာမြို့ အခြေခံပညာ အလယ်တန်းကျောင်းခွဲ(လယ်တီ)၌ ကျင်းပသည်။

ဦးစွာ ခရိုင်ပြန်ကြားရေးနှင့် ပြည်သူ့ဆက်ဆံရေးဦးစီးဌာနမှ လက်ထောက်ညွှန်ကြားရေးမှူး ဦးမြင့်နိုင်စိုးက စာဖတ်ရှိန်မြှင့်တင်ရေးအတွက် လူငယ်ရေးရာဆိုင်ရာ သိကောင်းစရာများကို လည်း

ဦးစီးအရာရှိ ဒေါ်ယုယုဝင်းက ကလေးအလုပ်သမား ပယောက်ရေးနှင့် လူငယ်ရေးရာ ဆိုင်ရာ သိကောင်းစရာများကို လည်းကောင်း အသိပညာပေး ဟောပြောသည်။

ထို့နောက် ခရိုင်ပြန်ကြားရေးနှင့် ပြည်သူ့ဆက်ဆံရေးဦးစီးဌာနမှ ကလေးအလုပ်သမား ပယောက်ရေးနှင့် လူငယ်ရေးရာ ဆိုင်ရာ အသိပညာပေး နံရံကပ်စာစောင်များ၊ ဓာတ်ပုံများကို ပြသရာ ကျောင်းသား ကျောင်းသူများက ကြည့်ရှုလေ့လာကြပြီး သုတရသ စာအုပ်စာစောင်များကို အခမဲ့ငှားရမ်းပေးခဲ့ကြောင်း သိရသည်။ **ခရိုင်(ပြန်/ဆက်)**

မိတ္ထီလာမြို့နယ်၌ နိုင်ငံစီးပွားမြှင့်တင်ရေးရန်ပုံငွေဖြင့် မိုးစပါးဂေ ၈၀၀ စိုက်ပျိုးပြီးစီး

မိတ္ထီလာ သြဂုတ် ၂၉

မန္တလေးတိုင်းဒေသကြီး မိတ္ထီလာမြို့နယ်၌ ၂၀၂၅-၂၀၂၆ ခုနှစ်တွင် နိုင်ငံ့စီးပွားမြှင့်တင်ရေးရန်ပုံငွေဖြင့် မိုးစပါးစိုက်ဧက ၈၀၀ စိုက်ပျိုးပြီးစီးပြီဖြစ်ကြောင်း မြို့နယ်စိုက်ပျိုးရေးဦးစီးဌာနမှ သိရသည်။

မြို့နယ်စိုက်ပျိုးရေးဦးစီးဌာန၌ ၂၀၂၅-၂၀၂၆ ခုနှစ်တွင် မြို့နယ်အတွင်းရှိ ဆည်ရေ၊ ကန်ရေများဖြင့် မိုးစပါးစိုက်ဧက ၈၀၀ ကို နိုင်ငံ့စီးပွားမြှင့်တင်ရေးရန်ပုံငွေဖြင့် စိုက်ပျိုးသွားရန် လျာထားသတ်မှတ်ခဲ့ပြီး ၎င်းလျာထားသတ်မှတ်ထားသည့် စိုက်ဧကများ သတ်မှတ်လျာထားချက် ပြည့်မီရေးနှင့် ပန်းတိုင်အထွက်နှုန်းထွက်ရှိရေး မြို့နယ်စိုက်ပျိုးရေးဦးစီးဌာနမှ ဒေသခံစိုက်ပျိုးရေးတောင်သူများနှင့် ပူးပေါင်း၍ ဆောင်ရွက်လျက်ရှိရာ ၂၀၂၅-၂၀၂၆ ခုနှစ်တွင် မြို့နယ်အတွင်း၌ ကျေးရွာအုပ်စု ၁၁ အုပ်စု၊ ကျေးရွာ ၁၇ ရွာရှိ တောင်သူ ၄၁၅ ဦးက ကွင်း ၂၀ ဖြင့် မိုးစပါးစိုက်ဧက ၈၀၀ စိုက်ပျိုးထားရှိကြောင်း သိရသည်။

သိန်းမြင့်ကျော်(မိတ္ထီလာ)

တောင်ငူခရိုင်အတွင်းရှိ ကျေးလက်လမ်းများ ဆောင်ရွက်မှု ကွင်းဆင်းစစ်ဆေး

တောင်ငူ သြဂုတ် ၂၉

သမဝါယမနှင့် ကျေးလက်ဖွံ့ဖြိုးရေးဝန်ကြီးဌာန ကျေးလက်လမ်းဖွံ့ဖြိုးရေးဦးစီးဌာန(ရုံးချုပ်) နေပြည်တော်မှ အင်ဂျင်နီယာချုပ်ဦးထွန်းဝေသည် ပဲခူးတိုင်းဒေသကြီး ဒုတိယညွှန်ကြားရေးမှူး(မြို့ပြ)၊ တောင်ငူခရိုင်

လက်ထောက်ညွှန်ကြားရေးမှူး(မြို့ပြ)၊ တောင်ငူမြို့နယ် ဦးစီးအရာရှိ(မြို့ပြ)၊ လုပ်ငန်းအရည်အသွေးထိန်းသိမ်းရေးအဖွဲ့များနှင့်အတူ တောင်ငူခရိုင်အတွင်းရှိ ကျေးလက်လမ်းတံတားများ ဆောင်ရွက်နေမှုကို သြဂုတ် ၂၆ ရက်က ကွင်းဆင်းကြည့်ရှုစစ်ဆေးသည်။

ထိုသို့ ကွင်းဆင်းကြည့်ရှုစစ်ဆေးရာတွင် တောင်ငူမြို့နယ်အတွင်း ၂၀၂၅-၂၀၂၆ ဘဏ္ဍာနှစ် ပဲခူးတိုင်းဒေသကြီး ကျေးလက်လမ်းဖွံ့ဖြိုးရေးဦးစီးဌာန ငွေလုံးငွေရင်းအသုံးစရိတ်ရန်ပုံငွေဖြင့် တင်ဒါအောင်ကုမ္ဍဏီက ဆောင်ရွက်လျက်ရှိသော ဘိုကတော်ရွာဟောင်း- မြင်းစားခွက်လမ်း ကျောက်ချောခင်းခြင်းလုပ်ငန်းဆောင်ရွက်နေမှုကို ကြည့်ရှုစစ်ဆေးပြီး သတ်မှတ်စံချိန်စံညွှန်းများနှင့်အညီ ဆောင်ရွက်ရန်နှင့် ကျေးလက်နေပြည်သူများ အဆိုပါလမ်းကို ဆောလျင်စွာ အသုံးပြုနိုင်ရေးအတွက် ဆောင်ရွက်ရန် ပြောကြားခဲ့ကြောင်း သိရသည်။

ဇော်ကိုကို(တောင်ငူ)

သထုံမြို့နယ်၌ ဒစ်ဂျစ်တယ်အသိပညာခံယူချက်နှင့် အလေ့အကျင့်ဆိုင်ရာ သင်တန်းဖွင့်

သထုံ သြဂုတ် ၂၉

မွန်ပြည်နယ် သထုံမြို့နယ်၌ သမဝါယမနှင့် ကျေးလက်ဖွံ့ဖြိုးရေးဝန်ကြီးဌာန ခရိုင်အသေးစားစက်မှုလက်မှုလုပ်ငန်းဦးစီးဌာနက ကြီးမှူးဖွင့်လှစ်သည့် ဒစ်ဂျစ်တယ်အသိပညာခံယူချက်နှင့် အလေ့အကျင့်ဆိုင်ရာ သင်တန်းဖွင့်ပွဲကို သြဂုတ် ၂၆ ရက်က နောင်ကုလားကျေးရွာ၌ ကျင်းပသည်။

အဆိုပါသင်တန်းတွင် သထုံမြို့နယ်အတွင်းရှိ အသေးစား၊ အငယ်စား လုပ်ငန်းရှင် ၂၀ တို့ တက်ရောက်ကြပြီး ခရိုင်စားသုံးသူရေးရာဦးစီးဌာနမှ အွန်လိုင်းစနစ်ဖြင့် ရောင်းချခြင်းလုပ်ငန်းများ မှတ်ပုံတင်လက်မှတ် လျှောက်ထားခြင်းအကြောင်း သိကောင်းစရာများနှင့် အသေးစားစက်မှုလက်မှုလုပ်ငန်းဦးစီးဌာနမှ Digital Literacy and Digital Transformation in MSMEs များအကြောင်းနှင့် SSID မှ ရေးဆွဲထားသည့် e-Commerce Website ဝင်ရောက်ပုံနှင့် အသုံးပြုနည်းများအကြောင်း

သိကောင်းစရာတို့ကို တစ်ရက်ကြာ ဆွေးနွေးသင်ကြားပို့ချခဲ့ကြောင်း သိရသည်။ **ခရိုင်(ပြန်/ဆက်)**

လင်းခေးမြို့နယ်၌ ရှေးဦးပြုစုခြင်း(သာမန်)သင်တန်းဖွင့်

လင်းခေး သြဂုတ် ၂၉

ရှမ်းပြည်နယ်(တောင်ပိုင်း) လင်းခေးမြို့နယ် ကြက်ခြေနီအသင်းခွဲ၏

ကြီးကြပ်မှုဖြင့် ရှေးဦးပြုစုခြင်း(သာမန်)သင်တန်းဖွင့်ပွဲအခမ်းအနားကို သြဂုတ် ၂၅ ရက်က လင်းခေးမြို့နယ် ပြည်သူ့ကျန်းမာရေးဦးစီးဌာနခန်းမ၌ ကျင်းပသည်။

အခမ်းအနားတွင် မြို့နယ်ကုသရေးနှင့် ပြည်သူ့ကျန်းမာရေးဦးစီးဌာနမှူး ဒေါက်တာမောင်မောင်သန်းက အမှာစကားပြောကြားပြီး မြို့နယ်ကြက်ခြေနီအသင်းခွဲဥက္ကဋ္ဌ ဦးပေါ်လာက သင်တန်းဖွင့်လှစ်ရခြင်း၏ ရည်ရွယ်ချက်ကို ရှင်းလင်းပြောကြားသည်။

အဆိုပါသင်တန်းတွင် ရှေးဦးပြုစုခြင်း(သာမန်)ဆိုင်ရာ ဘာသာရပ် ၁၄ မျိုးကို သင်တန်းနည်းပြင်းဦးတို့ဖြင့် သင်တန်းသား ၃၀ တို့အား စာတွေ့၊ လက်တွေ့ ငါးရက်ကြာ ပို့ချသင်ကြားပေးမည်ဖြစ်ကြောင်း သိရသည်။

စိုင်းဇော်လတ်(လင်းခေး)

မြို့နယ်များ၌ ဆက်သွယ်ရေးလိမ်လည်မှု တိုက်ဖျက်ရေး အသိပညာပေးဟောပြောပွဲကျင်းပ

မိုင်းခတ်

ရှမ်းပြည်နယ်(အရှေ့ပိုင်း) မိုင်းခတ်မြို့နယ်၌ မြို့နယ်မိခင်နှင့်ကလေးစောင့်ရှောက်ရေးအသင်းမှ ဆက်သွယ်ရေးလိမ်လည်မှု တိုက်ဖျက်ရေး အသိပညာပေးဟောပြောပွဲကို သြဂုတ် ၂၇ ရက်က မြို့နယ်အထွေထွေအုပ်ချုပ်ရေးဦးစီးဌာနရုံး အစည်းအဝေးခန်းမ၌ ကျင်းပသည်။

အခမ်းအနားတွင် မိုင်းခတ်မြို့နယ်စီမံခန့်ခွဲရေးနှင့် အုပ်ချုပ်ရေးကော်မတီဥက္ကဋ္ဌ ဦးဟန်ဝင်းလတ်က အမှာစကားပြောကြားပြီး မြို့နယ်ရဲတပ်ဖွဲ့မှူး ရဲဗိုလ်အေးထွန်းက ဆက်သွယ်ရေးဥပဒေဆိုင်ရာ အမည်၊ သက်ဆိုင်ခြင်းနှင့် အဓိပ္ပာယ်ဖော်ပြချက်များအကြောင်းနှင့် ဆက်သွယ်ရေးကိရိယာဆိုင်ရာ နည်းပညာများကို အသုံးပြု၍ အုပ်စုဖွဲ့ငွေကြေးလိမ်လည်မှုဖြစ်စဉ်များအကြောင်း၊ မြို့နယ်ဥပဒေအရာရှိ ဦးပြည့်ဖြိုးအောင်က ဆက်သွယ်ရေးဥပဒေပြဋ္ဌာန်းချက်များအကြောင်း ဟောပြောကာ လန်ချန်း-မဲခေါင် တရားဥပဒေစိုးမိုးရေးနှင့် လုံခြုံရေးပူးပေါင်း ဆောင်ရွက်မှုဗဟိုဌာနက ပေးပို့လာသည့် ဆက်သွယ်ရေး လိမ်လည်မှု တိုက်ဖျက်ရေးဆိုင်ရာ အသိပညာပေးဗီဒီယိုနှစ်ခုအား ပရိုဂျက်တာဖြင့် ပြသခဲ့သည်။ **နန်းနွယ်နီ(ပြန်/ဆက်)**

ဖြူး

ပဲခူးတိုင်းဒေသကြီး ဖြူးမြို့နယ် မြို့မရဲစခန်း၊ ဥပဒေရုံးနှင့် မြို့နယ်အမျိုးသမီးရေးရာအဖွဲ့တို့ ပူးပေါင်း၍ ကျောင်းသား ကျောင်းသူများအား ဆက်သွယ်ရေးလိမ်လည်မှု တိုက်ဖျက်ရေးဆိုင်ရာ အသိပညာ ဗဟုသုတရရှိစေရန် သြဂုတ် ၂၇ ရက်က အလက(ခွဲ)တပ်တွင်းကျောင်း၌ အသိပညာပေးဟောပြောသည်။

ဦးစွာ မြို့နယ်ဥပဒေအရာရှိ ဦးသူရဝင်း၊ ဖြူးမြို့မရဲစခန်းမှ ဒုတိယရဲအုပ် ကျော်ကျော်လှိုင်၊ မြို့နယ်အမျိုးသမီးရေးရာအဖွဲ့ဥက္ကဋ္ဌ ဒေါ်နှင်းရွှေစင်တို့က အလယ်တန်းအဆင့် ကျောင်းသား ကျောင်းသူများအား ဆက်သွယ်ရေးလိမ်လည်မှုတိုက်ဖျက်ရေးဆိုင်ရာအကြောင်း၊ လူမှုကွန်ရက်များအား အကျိုးရှိစွာ အသုံးပြုနည်းများကို မျှဝေခြင်းနှင့် အီလက်ထရောနစ်ဆက်သွယ်ဆောင်ရွက်ရေးဥပဒေများအကြောင်း အသိပညာပေး ဟောပြောကြသည်။ **နေမျိုးလွင်(ပြန်/ဆက်)**

မိုးနဲ

ရှမ်းပြည်နယ်(တောင်ပိုင်း) မိုးနဲမြို့နယ်၌ ဆက်သွယ်ရေးလိမ်လည်မှု တိုက်ဖျက်ရေး အသိပညာပေးခြင်းကို သြဂုတ် ၂၇ ရက်က နောင်ကျော့ရပ်ကွက် ဓမ္မာရုံ၌ ကျင်းပသည်။

ဦးစွာ အထွေထွေအုပ်ချုပ်ရေးဦးစီးဌာန ဒုတိယဦးစီးမှူး ဒေါ်ချောစုမာက ဆက်သွယ်ရေးလိမ်လည်မှုဆိုင်ရာ အသိပညာပေးဆောင်ရွက်ရခြင်း၊ ပြန်ကြားရေးနှင့် ပြည်သူ့ဆက်ဆံရေးဦးစီးဌာန ဦးစီးအရာရှိဦးမျိုးညွှန့်ရွှေက အွန်လိုင်းအသုံးပြုသူ ပြည်သူများအနေဖြင့် သတိပြုသင့်သည့် အချက်များ၊ မြို့မရဲစခန်းမှ ဒုရဲအုပ် ချစ်ကိုကိုက အွန်လိုင်းမှတစ်ဆင့် လူကုန်ကူးဆောင်ရွက်နေမှုများ၊ မြို့နယ်မိခင်နှင့်ကလေးစောင့်ရှောက်ရေးအသင်း အတွင်းရေးမှူး ဒေါ်နန်းလေဝင်ဟိန်းက ဆက်သွယ်ရေးဆိုင်ရာ နည်းလမ်းများအသုံးပြု၍ လိမ်လည်မှုများနှင့်စပ်လျဉ်း၍ ပြောကြားသည်။

ထို့နောက် တရုတ်နိုင်ငံ ပြည်သူ့လုံခြုံရေးဝန်ကြီးဌာနနှင့် ကမ္ဘောဒီးယားနိုင်ငံ ပြည်ထဲရေးဝန်ကြီးဌာနတို့မှ ပေးပို့လာသော ဆက်သွယ်ရေးလိမ်လည်မှုဆိုင်ရာ သိကောင်းစရာများကို ပရိုဂျက်တာဖြင့်ပြသသည်။

မျိုးညွှန့်ရွှေ(မိုးနဲ)

ပန်းတိုင်အထွက်တိုးရရှိရေး တောင်သူနည်းပညာသင်တန်းပေး

မြို့သစ် သြဂုတ် ၂၅

မကွေးတိုင်းဒေသကြီး မြို့သစ်မြို့နယ် စိုက်ပျိုးပညာပေးရေးနှင့် ဒေသဖွံ့ဖြိုးရေးသင်တန်းကျောင်း၌ မကွေး၊ မြို့သစ်၊ နတ်မောက်၊ တောင်တွင်းကြီး မြို့နယ်များရှိ တောင်သူများအား တောင်သူနည်းပညာပေးခြင်းနှင့် သင်တန်းပေးခြင်း ဆောင်ရွက်မှုကို သြဂုတ် ၂၇ ရက်က အဆိုပါသင်တန်းကျောင်းခန်းမ၌ ကျင်းပသည်။

သင်တန်းတွင် ခရိုင်စိုက်ပျိုးရေးဦးစီးဌာန ဒုတိယညွှန်ကြားရေးမှူး ဒေါ်ခင်မာအေးက အမှာစကားပြောကြားပြီး မြို့နယ်စီမံခန့်ခွဲရေးနှင့် အုပ်ချုပ်ရေး ကော်မတီဥက္ကဋ္ဌ ဦးကျော်ဝင်းထက်က စိုက်ပျိုးရေးနည်းပညာပေးသင်တန်း ဖွင့်လှစ်ရခြင်းနှင့် ပတ်သက်၍ တောင်သူများအား ရှင်းလင်းဆွေးနွေးသည်။

အဆိုပါ တောင်သူနည်းပညာပေးသင်တန်းကျောင်းကို ခရိုင်ကိုယ်စားပြု ဖွင့်လှစ်ထားခြင်းဖြစ်ကြောင်း၊ လစဉ်တောင်သူနည်းပညာပေး သင်တန်းများကို မြို့နယ်အတွင်းရှိ ဒေသတွင်းတောင်သူများနှင့် ခရိုင်တွင်းမှ ရှိသော မကွေး၊ မြို့သစ်၊ နတ်မောက်၊ တောင်တွင်းကြီး မြို့များရှိ တောင်သူများကိုလည်း စဉ်ဆက်မပြတ် သင်တန်းပို့ချပေးသွားမည်ဖြစ်ကြောင်း မြို့နယ်စိုက်ပျိုးရေးဦးစီးဌာနမှ သိရသည်။

ကိုဇော်(ပြန်/ဆက်)

ငဖဲမြို့နယ်၌ နိုင်ငံသားစိစစ်ရေးကတ်များ ကွင်းဆင်းပြုလုပ်ပေး

ငဖဲ သြဂုတ် ၂၉

မကွေးတိုင်းဒေသကြီး ငဖဲမြို့နယ်လူဝင်မှုကြီးကြပ်ရေးနှင့်ပြည်သူ့အင်အားဝန်ကြီးဌာနရုံးမှ ပန်းခင်းစီမံချက်အဆင့်-၃ ဖြင့် ပန်းထိန်းကျေးရွာ အခြေခံပညာအထက်တန်းကျောင်း(၆)မှ ကျောင်းသား ကျောင်းသူများအား သြဂုတ် ၂၆ ရက်က နိုင်ငံသားစိစစ်ရေးကတ်များ ကွင်းဆင်းပြုလုပ်ပေးသည်။

ထိုသို့ဆောင်ရွက်ပေးရာတွင် မြို့နယ်လူဝင်မှုကြီးကြပ်ရေးနှင့်ပြည်သူ့အင်အားဝန်ကြီးဌာနရုံးမှ ဒုတိယဦးစီးမှူး ဦးမျိုးမင်းကျော်က ပန်းခင်းစီမံချက်အဆင့်-၃ ဖြင့် အိမ်ထောင်စုလူဦးရေစာရင်းနှင့် နိုင်ငံသားစိစစ်ရေးကတ်များ အခမဲ့ပြုလုပ်ဆောင်ရွက်ပေးရခြင်း၏ရည်ရွယ်ချက်များကို ရှင်းလင်းပြောကြားပြီး ဒုတိယဦးစီးမှူးနှင့် ဝန်ထမ်းများက နိုင်ငံသားစိစစ်ရေးကတ် မပြုလုပ်ရသေးသော နိုင် ၃ (က) ပြုလုပ်သူ စုစုပေါင်းကျောင်းသား ကျောင်းသူ ၁၃၂ ဦးအား အထောက်အထားများစိစစ်ကာ ပြုလုပ်ဆောင်ရွက်ပေးခဲ့ကြောင်း သိရသည်။

မယု(ငဖဲ)

ချမ်းမြသာစည်မြို့နယ် အမှတ်(၂၈) အခြေခံပညာအထက်တန်းကျောင်း၌ လူငယ်စကားဝိုင်းကျင်းပ

မန္တလေး သြဂုတ် ၂၉

မန္တလေးတိုင်းဒေသကြီး ချမ်းမြသာစည်မြို့နယ် အမှတ်(၂၈) အခြေခံပညာ အထက်တန်းကျောင်းရှိ စုပါစိမ်းခန်းမ၌ ပြန်ကြားရေးနှင့် ပြည်သူ့ဆက်ဆံရေးဦးစီးဌာနနှင့် အခြေခံပညာဦးစီးဌာနတို့ ပူးပေါင်းဆောင်ရွက်သော လူငယ်စကားဝိုင်းကို သြဂုတ် ၂၇ ရက်က ကျင်းပသည်။

အခမ်းအနားတွင် ကျောင်းအုပ်ဆရာမကြီး ဒေါ်တင်တင်ယုက အမှာစကားပြောကြားပြီး မြို့နယ်ပြန်ကြားရေးနှင့် ပြည်သူ့ဆက်ဆံရေးဦးစီးဌာန ဦးစီးမှူး ဒေါ်ခင်စိမ်းဝင်းက လူငယ်စကားဝိုင်းကျင်းပရခြင်း ရည်ရွယ်ချက်များကို ရှင်းလင်းပြောကြားကာ ထိုနောက်စကားဝိုင်းကို ဆက်လက်ကျင်းပရာ ဦးစီးမှူးနှင့် မြို့နယ်အမျိုးသမီးရေးရာအဖွဲ့ ဥက္ကဋ္ဌ ဒေါ်ခင်ဆွေဝင်းတို့က ဦးဆောင်ဆွေးနွေးကြပြီး Grade-10 နှင့် Grade-12 မှ ကျောင်းသူများက လူငယ်နှင့်နည်းပညာ၊ လူငယ်နှင့် စာဖတ်ခြင်း၊ လူငယ်နှင့် မှားယစ်ဆေးဝါး၊ လူငယ်နှင့်အားကစား စသည့် ခေါင်းစဉ်များဖြင့် ဆွေးနွေးခဲ့ကြသည်။

ချမ်းမြေ(ချမ်း/စည်)

မြင်းခြံမြို့ အထက(၂)ကျောင်း၌ ကျောင်းသား ကျောင်းသူများအတွက် လူငယ်ရေးရာအသိပညာပေးဟောပြော

မြင်းခြံ သြဂုတ် ၂၉

မန္တလေးတိုင်းဒေသကြီး မြင်းခြံမြို့ အထက(၂) ကျောင်း၌ လူငယ်ရေးရာ အသိပညာပေး ဟောပြောပွဲကို သြဂုတ် ၂၆ ရက်က ပြုလုပ်သည်။

ဟောပြောပွဲတွင်အထက(၂)ကျောင်းယာယီကျောင်းအုပ်ဆရာမကြီးက လူငယ်ရေးရာအသိပညာပေးဟောပြောပွဲ ပြုလုပ်ပေးရခြင်းနှင့် ပတ်သက်၍ ရှင်းလင်းပြောကြားပြီး ဟောပြောပွဲအပြီးတွင် ခရိုင်ပြန်ကြားရေးနှင့် ပြည်သူ့ဆက်ဆံရေးဦးစီးဌာနမှ ပြသထားသည့် သုတ၊ ရသစာအုပ်များနှင့် အသိပညာပေး နံရံကပ်စာစောင်များကို ကျောင်းသား ကျောင်းသူများက စိတ်ပါဝင်စားစွာ ကြည့်ရှုလေ့လာခဲ့ကြောင်း သိရသည်။

ကျော်စွာ(မြင်းခြံ)

မိုးနဲမြို့နယ်၌ မိုးမြေပဲစိုက်ခင်းများ စတင်ရိတ်သိမ်း

မိုးနဲ သြဂုတ် ၂၉

ရှမ်းပြည်နယ်(တောင်ပိုင်း) မိုးနဲမြို့နယ်ရှိ ကျေးရွာအုပ်စုနှင့် ကျေးရွာနေပြည်သူများ အနေဖြင့် လယ်ယာစိုက်ပျိုးရေးလုပ်ငန်းကို အများဆုံးလုပ်ကိုင်လျက်ရှိပြီး သီးနှံစုံကို ရာသီအလိုက် စိုက်ပျိုးလျက်ရှိရာ ဆီထွက်သီးနှံ မိုးမြေပဲများကိုလည်း စိုက်ပျိုးရေဦးစီးဌာန၏ကြီးကြပ်ဆောင်ရွက်ပေးမှုနှင့် မျိုးယှဉ်ပြိုင်စမ်းသပ်ကွက်များ၊ မျိုးစေ့ထုတ်စံပြစိုက်ကွက်များကိုလည်း စိုက်ပျိုးဆောင်ရွက်ထားရှိရာ မျိုးသန့်ပွားစိုက်ခင်းနေရာ၌ မြေပဲများ စတင်ရိတ်သိမ်းနေပြီဖြစ်သည်။

မိုးနဲမြို့နယ်၌ ၂၀၂၅ ခုနှစ်အတွက် မြေပဲ ဧက ၄၄၀ တွင် မျိုးစေ့ထုတ်စိုက်ခင်း ငါးဧကနှင့် မျိုးသန့်ပွား ငါးဧကအပါအဝင် မိုးမြေပဲကို ဧပြီလနှင့် မေလများတွင် စိုက်ပျိုးပြီး သုံးလခန့် အကြာတွင် နှတ်ယူခူးဆွတ်ရကြောင်း၊ တောင်သူများအနေဖြင့် ဒေသမျိုးရင်းများကိုသာ အများဆုံးစိုက်ပျိုးကြောင်း၊ ယခင်နှစ်က မြေပဲအခြောက်တောင့် ၅၂ တင်းကျော်ထွက်ပြီး ယခုနှစ်မျိုးစေ့ထုတ်စိုက်ခင်း ရိတ်သိမ်းရာတွင် ၆၅ တင်းကျော် ထွက်ရှိကာ မြေပဲမျိုးများအဖြစ် ဆင်းပဒေသာ - ၁၁ နှင့် မကွေ-၁၆ မျိုးများဖြစ်ကြောင်း မြို့နယ်စိုက်ပျိုးရေးဦးစီးဌာန ဦးစီးမှူး ဦးဇော်မော်ဦးက ပြောကြားသည်။

မျိုးညွန့်ရွှေ(မိုးနဲ)

စေတုတ္တရာမြို့နယ်၌ အိုင်အိုဒင်းဆားရောင်းချမှု၊ အရည်အသွေးစစ်ဆေးခြင်းနှင့် အသိပညာပေး

စေတုတ္တရာ သြဂုတ် ၂၉

မကွေးတိုင်းဒေသကြီး စေတုတ္တရာမြို့နယ်၌ ဈေးများ၊ ကုန်စုံဆိုင်များတွင် အိုင်အိုဒင်းချိုတဲ့မှုကြောင့် ဖြစ်ပွားသောရောဂါများ ပပျောက်ရေးလှုပ်ရှားမှုအဖြစ် အိုင်အိုဒင်းဆားရောင်းချမှု၊ အရည်အသွေးစစ်ဆေးခြင်းနှင့် အသိပညာပေးခြင်းကို သြဂုတ် ၂၅ ရက်က စည်ပင်သာယာဈေး၌ ဆောင်ရွက်သည်။

ထိုသို့ စစ်ဆေးရာတွင် ကျန်းမာရေးဦးစီးဌာနနှင့် စည်ပင်သာယာရေးအဖွဲ့ ဝန်ထမ်းများ ပူးပေါင်း၍ မြို့ပေါ်ရှိ ကုန်စုံဆိုင်များ၌ ရောင်းချသော အိမ်သုံးဆားများတွင် အိုင်အိုဒင်းအရည်အသွေး ပြည့်မီမှု ရှိ၊ မရှိ စစ်ဆေးပြီး အရည်အသွေးပြည့်မီသော ဆားများကိုသာ ရောင်းချရန်၊ အိုင်အိုဒင်းဓာတ် လေလွင့်ဆုံးရှုံးမှုမရှိရေး၊ လုံခြုံစွာ ဖုံးအုပ်အသုံးပြုကြရန် တို့ကို အသိပညာပေး ဆောင်ရွက်လျက်ရှိသည်။

အိုင်အိုဒင်းဓာတ်သည် ခန္ဓာကိုယ် ကြီးထွားစေခြင်း၊ ဉာဏ်ရည် ဖွံ့ဖြိုးစေခြင်းတို့အတွက် အရေးပါသော သိုင်းရွိုက်ဟော်မုန်း ထုတ်လုပ်ရာတွင် မရှိမဖြစ် အာဟာရဓာတ်တစ်ခုဖြစ်ကြောင်း၊ အိုင်အိုဒင်းဓာတ် ချို့တဲ့ပါက ကိုယ်ပန်ဆောင် မိခင်များတွင် သားပျက်၊ သားလျှောခြင်း၊ ကလေး အသေမွေးဖွားခြင်း၊ ကလေးများ ခန္ဓာကိုယ်ကြီးထွားမှု နှေးကွေးခြင်း၊ ဉာဏ်ရည်နိမ့်ပါးခြင်းနှင့် ကလေး၊ လူကြီးမရွေး လည်ပင်းကြီးရောဂါ ခံစားရခြင်း၊ သွက်လက်မှုမရှိဘဲ ထုံထိုင်းနေးကွေးခြင်း စသည့် ရောဂါများ ခံစားရနိုင်ကြောင်း သိရသည်။ **ဆန်းကိုကို(ပြန်/ဆက်)**

တန့်ယန်းမြို့နယ်၌ မီးခိုးမြူငွေ့နှင့် သဘာဝ ပတ်ဝန်းကျင်ထိန်းသိမ်းရေးဆိုင်ရာ အသိပညာပေး

တန့်ယန်း သြဂုတ် ၂၉

ရှမ်းပြည်နယ်(မြောက်ပိုင်း) တန့်ယန်းမြို့နယ် ကျေးလက်ဒေသဖွံ့ဖြိုးတိုးတက်ရေးဦးစီးဌာနက ကျေးလက်နေပြည်သူများ မီးခိုးမြူငွေ့နှင့် သဘာဝပတ်ဝန်းကျင်ထိန်းသိမ်းရေးဆိုင်ရာ အသိပညာ၊ ဗဟုသုတများ ရရှိစေရန်ရည်ရွယ်၍ ကျင်းပသည့် အသိပညာပေးဟောပြောပွဲကို သြဂုတ် ၂၆ ရက်က ဆွတ်မွမ်းကျေးရွာ၌ ကျင်းပသည်။

ဦးစွာ ခရိုင်ကျေးလက်ဒေသဖွံ့ဖြိုးတိုးတက်ရေးဦးစီးဌာန ဦးစီးမှူး ဦးတင်အောင်လွင်က ပတ်ဝန်းကျင်ထိန်းသိမ်းရေးအကြောင်း သိကောင်းစရာခေါင်းစဉ်ဖြင့် ဆွေးနွေးပြီး မီးခိုးမြူငွေ့လျှော့ချခြင်း၊ စနစ်တကျ အမှိုက်စွန့်ပစ်ခြင်း၊ ပတ်ဝန်းကျင်လေထုညစ်ညမ်းမှု၊ အိမ်တွင်းညစ်ညမ်းမှုများကြောင့် ဖြစ်ပေါ်လာနိုင်သည့် ကူးစက်ရောဂါအမျိုးမျိုးနှင့် ကြိုတင်ကာကွယ်ခြင်းနည်းလမ်းများနှင့် ဆောင်ရန် ရှောင်ရန် စသည့်အသိပညာ ဗဟုသုတများကို ရှင်းလင်းပြောကြားသည်။

ပိုးသခင်

အကြမ်းဖက်အုပ်စုအဖြစ် ကြေညာထားသော CRPH၊ NUG နှင့် ၎င်းတို့၏ လက်ဝေခံများ၏ လှုံ့ဆော်၊ ဝါဒဖြန့်ခြင်းများအား လိုက်ပါလုပ်ဆောင်ခြင်း၊ အားပေးကူညီခြင်းများ ပြုလုပ်ခဲ့သူများအား ဖော်ထုတ်အရေးယူ

နေပြည်တော် သြဂုတ် ၂၉

အကြမ်းဖက်အုပ်စုအဖြစ်ကြေညာထားသည့် CRPH၊ NUG နှင့် ယင်းတို့၏ လက်ဝေခံအဖွဲ့အစည်းများ၊ ယင်းတို့နှင့် ဆက်နွယ်နေသော အဖွဲ့အစည်းများ၊ လူပုဂ္ဂိုလ်များသည် နိုင်ငံတော်တည်ငြိမ်အေးချမ်းရေးကို ပျက်ပြားစေရန်နှင့် အစိုးရယန္တရားများ ပျက်ပြားစေရန် ရည်ရွယ်လျက် လှုံ့ဆော်ခြင်း၊ ဝါဒဖြန့်ခြင်းများ ပြုလုပ်ခဲ့မှုအပေါ် ဥပဒေနှင့် အညီ ထိရောက်စွာ အရေးယူသွားမည်ဖြစ်ကြောင်းနှင့် ထိုသို့လှုံ့ဆော်သူ၊ ဝါဒဖြန့်သူများအား ဆက်လက်ဖော်ထုတ် အရေးယူသွားမည်ဖြစ်ကြောင်း မိဘပြည်သူများ သိရှိနိုင်ရေး အသိပေး သတင်းထုတ်ပြန်ပြီးဖြစ်သည်။

ထိုကဲ့သို့ သတင်းထုတ်ပြန်ခဲ့ပြီးဖြစ်သော်လည်း ၂၀၂၅ ခုနှစ် သြဂုတ် ၂၈ ရက်တွင် အသိပေးထုတ်ပြန်ချက်အပေါ် မျက်ကွယ်ပြု၍ နိုင်ငံတော်တည်ငြိမ်အေးချမ်းရေးကို ပျက်ပြားစေရန် ရည်ရွယ်ကာ လူမှုကွန်ရက်စာမျက်နှာပေါ်၌ လှုံ့ဆော်ခြင်း၊ ဝါဒဖြန့်ခြင်းများ ပြုမူလုပ်ဆောင်ခဲ့သည့် "Htet Si Thu Aung" Facebook အကောင့်ပိုင်ရှင်ဖြစ်သူ မွန်ပြည်နယ် မော်လမြိုင်မြို့နယ် စစ်ကဲကုန်းရပ်ကွက်နေ ထက်စည်သူအောင်အား နံနက် ၈ နာရီ ၅ မိနစ်တွင် စစ်ကဲကုန်းနယ်မြေရဲစခန်း၌ တရားဥပဒေနှင့်အညီ ဖမ်းဆီးထိန်းသိမ်း အမှုဖွင့်လှစ်အရေးယူဆောင်ရွက်ခဲ့ကြောင်း သတင်းရရှိသည်။ **သတင်းစဉ်**

ယာဉ်မှတ်ပုံတင်စာအုပ် မိတ္တူလျှောက်ထားခြင်း

ယာဉ်အမှတ် AYY/22843, Honda PCX 150, M/C ယာဉ်လက်ဝယ်ရှိသူ ဦးတင်အောင်ရွှေ ၁၄/မအပ(နိုင်)၁၈၄၈၆၀ က(ကမ-၃)ပျောက်ဆုံး၍ မိတ္တူထုတ်ပေးရန် လျှောက်ထားလာပါသည်။ ကန့်ကွက်လိုပါက နိုင်လုံသော အထောက်အထားများဖြင့် ကြော်ငြာသည့်ရက်မှ ရက် ၃၀ အတွင်း အောက်ဖော်ပြပါရုံးသို့လူကိုယ်တိုင် လာရောက် ကန့်ကွက်နိုင်ပါသည်။

ကည၊ ခရိုင်ရုံး(ဗျာပုံဖြို့)

ယာဉ်မှတ်ပုံတင်စာအုပ် မိတ္တူလျှောက်ထားခြင်း

ယာဉ်အမှတ် 62W/25399, Honda Wave–100 , M/C ယာဉ်လက်ဝယ်ရှိသူ ခေါ်အိသန္တာလှိုင် ၃/ဘအန(နိုင်)၃၂၄၆၉၇က ယာဉ်မှတ်ပုံတင်စာအုပ် (ကမ–၃)ပျောက်ဆုံး၍ မိတ္တူထုတ်ပေးရန် လျှောက်ထားလာပါသည်။ကန့်ကွက်လိုပါက ခိုင်လုံသော အထောက်အထားများဖြင့် ကြော်ငြာသည့်ရက်မှ ရက်၃၀ အတွင်း အောက်ဖော်ပြပါရုံးသို့ လူကိုယ်တိုင် လာရောက်ကန့်ကွက်နိုင်ပါသည်။

ကည၊ခရိုင်ရုံး(ကော့ကရိတ်)

ယာဉ်မှတ်ပုံတင်စာအုပ် မိတ္တူလျှောက်ထားခြင်း

ယာဉ်အမှတ် 73W/75741, New Anbo–125, M/C ယာဉ်လက်ဝယ်ရှိသူ ဦးသိန်းဝင်း ၉/မနမ(နိုင်)၀၄၁၀၀ က(ကမ–၃)ပျောက်ဆုံး၍ မိတ္တူထုတ်ပေးရန် လျှောက်ထားလာပါသည်။ ကန့်ကွက်လိုပါက ခိုင်လုံသော အထောက်အထားများဖြင့် ကြော်ငြာသည့်ရက်မှ ရက်၃၀ အတွင်း အောက်ဖော်ပြပါရုံးသို့ လူကိုယ်တိုင် လာရောက်ကန့်ကွက်နိုင်ပါသည်။

ကည၊ ခရိုင်ရုံး (မန္တလေးတောင်ပိုင်း) မန္တလေးဖြို့

ကန့်ကွက်နိုင်ကြောင်း ကြေညာခြင်း

နေပြည်တော်၊ ပျဉ်းမနားမြို့၊ ရွှေချီရပ်ကွက်၊ မြေတိုင်းရပ်ကွက်အမှတ် ၁၂/ရွှေချီ ဦးပိုင်အမှတ် (၃၄၁)၊ ဧရိယာ (၀.၀၇၉)ဧကရှိ ခေါ်မြခဆန်း(ပါ)–ဦး၊ အမည်ပေါက် ဘိုးဘဝိုင်းမြေကွက်အား ခေါ်ခိုင်ခိုင်ဝေ၊ ၉/ပမန(နိုင်)၀၁၈၁၀၄ မှ မှတ်ပုံတင်အရာင်းအဝယ်စာချုပ်အမှတ်(၃၉/၁၉၈၉) အရောင်းအဝယ်စာချုပ်၊ ကျွမ်းကျွန်းဆိုချက်၊ နိုင်ငံသားစိစစ်ရေးကတ်၊ အိမ်ထောင်စုလူဦးရေစာရင်းမှရင်း များတင်ပြပြီး အဆောက်အအုံဆောက်လုပ်ခွင့်တင်ပြရန်အတွက် မြေပုံ/မြေရာဇဝင်ရေးကူးခွင့် လျှောက်ထားလာပါသဖြင့် ကန့်ကွက်လိုသူများအနေဖြင့် တရားဝင်ပိုင်ဆိုင်မှုစာချုပ်စာတမ်းများ၊ တရားရုံးအမိန့်ဒီကရီများ အထောက်အထားနိုင်လုံစွာတင်ပြ၍ နေပြည်တော်စည်ပင်သာယာရေးကော်မတီ၊ မြို့ပြစီမံကိန်းနှင့်မြေစီမံခန်ခွဲမှ ဌာနသို့ ဤကြေညာချက်ပါရှိသည့်ရက်စွဲ၍ ရက်ပေါင်း(၁၅) ရက်အတွင်း လာရောက်ကန့်ကွက်နိုင်ကြောင်းနှင့် သတ်မှတ်ကာလအတွင်း ကန့်ကွက်မှုမရှိပါက ဌာနဆီလုပ်ထုံးလုပ်နည်းများနှင့်အညီ မြေပုံ/မြေရာဇဝင် ရေးကူးခွင့် လျှောက်ထားလာမှုအား ဆက်လက်ဆောင်ရွက်ပေးသွားမည်ဖြစ်ကြောင်း ကြေညာလိုက်သည်။

မြို့ပြစီမံကိန်းနှင့်မြေစီမံခန်ခွဲမှဌာန
နေပြည်တော်စည်ပင်သာယာရေးကော်မတီ

ကန့်ကွက်နိုင်ကြောင်းကြေညာခြင်း

ဒကွိုဏသီရိမြို့၊ ဒကွိုဏသီရိရပ်ကွက်၊ မြေတိုင်းရပ်ကွက်အမှတ်(၈/ဒကွိုဏသီရိအလယ်ရပ်)မြေကွက်အမှတ်(၃–၃၀၁၄၃)၊ မြေရိယာ(၀.၁၄ဂ)ဧကရှိဦးစည်သူ ဌေး(၁)ဇော်သူအောင် ခေါ်ပိုးအိဖြူ(၁၁)ဦးသန်းဌေး၊ ဦးအိုက်ခွဲ၊ ဂ/ပတာန(နိုင်)၀၀၀၅ ၉၈ ၁၂/ရရက(နိုင်)၁၃၉၈၇၄ အမည်ပေါက် နှစ်(၃၀)မြေလားစာချုပ် မြေကွက်ကို ဦးစည်သူဌေး(၁)ဇော်သူအောင်၊ ခေါ်ပိုးအိဖြူမှ ခေါ်ခင်မြင့် (၁၁)ဦးထွန်းကြည် ၉/တတဘဥ(နိုင်)၀၁၄၄၇၈နှင့် အရောင်းအဝယ် မှတ်ပုံတင်စာချုပ်ဆိုရန် မြေပုံ၊ မြေရာဇဝင်လျှောက်ထားလာပါသဖြင့် ကန့်ကွက်လိုသူများအနေဖြင့် တရားဝင်ပိုင်ဆိုင်မှုစာချုပ်စာတမ်းများ၊ တရားရုံး အမိန့်ဒီကရီများ၊ အထောက်အထားနိုင်လုံစွာတင်ပြ၍ နေပြည်တော်စည်ပင်သာယာရေးကော်မတီ၊ မြို့ပြစီမံကိန်းနှင့် မြေစီမံခန်ခွဲမှဌာနသို့ ဤကြေညာချက်ပါရှိသည့်ရက်မှစ၍ (၁၅)ရက်အတွင်း လာရောက်ကန့်ကွက်နိုင်ကြောင်းနှင့် သတ်မှတ်ကာလအတွင်း ကန့်ကွက်မှုမရှိပါက ဌာနဆီလုပ်ထုံးလုပ်နည်းများနှင့်အညီ မြေပုံ၊ မြေရာဇဝင် လျှောက်ထားလာမှုအား ဆက်လက်ဆောင်ရွက်သွားမည်ဖြစ်ကြောင်း အသိပေးကြေညာလိုက်သည်။

မြို့ပြစီမံကိန်းနှင့်မြေစီမံခန်ခွဲမှဌာန
နေပြည်တော်စည်ပင်သာယာရေးကော်မတီ

ကန့်ကွက်နိုင်ကြောင်း အများသိစေရန်ကြေညာခြင်း

ရန်ကုန်တိုင်းဒေသကြီး၊ သၚယ်နားကျွန်းမြို့နယ်၊ ဝမ်းရိပ်ရပ်ကွက်၊ ငမိုးရိပ်(၁၀) လမ်း၊ အမှတ်(၅၇) တတိယထပ်(လေးလွှာ–ခြေရင်းခန်း)တိုက်ခန်းအပါအဝင် ယင်းတိုက်ခန်းနှင့်သက်ဆိုင်သော အကျိုးခံစားခွင့်အရပ်ရပ်အားလုံးတို့အား လက်ရှိပိုင်ဆိုင်ပြီး၊ တရားဝင်လွှဲပြောင်း ရောင်းချပိုင်ခွင့်ရှိကြောင်း၊ အရှေ့အရှင်းကင်းရှင်းကြောင်း ဝန်ခံကတိပြုသူ ခေါ်လှလှဆန်း (၁၁/ကဖန(နိုင်)၀၈၁၄၆၁) ထံမှ ကျွန်ုပ်တို့၏မိတ်ဆွေဖြစ်သူ ခေါ်တက်ရည်ဘလင်း (၁၂/သဃက(နိုင်)၀၆၇၆၈) က အပြီးအပိုင်လွှဲပြောင်းဝယ်ယူရန် စရန်ငွေပေးချောကေးပြီး ဖြစ်ပါသည်။ အထက်ပါ အရောင်းအဝယ်ကိစ္စနှင့်ပတ်သက်၍ ပိုင်ရေးဆိုင်ခွင့်ရှိသူမည်သူမဆို ဤကြော်ငြာပါသည့်ရက်မှစ၍ (၇)ရက်အတွင်း ခိုင်လုံသောစာချုပ်စာတမ်းမူရင်းများနှင့် တကွ ကျွန်ုပ်တို့ထံသို့ လာရောက်ကန့်ကွက်နိုင်ပါသည်။ သတ်မှတ်ရက်ကျော်လွန်ပြီးနောက်ပိုင်း ကန့်ကွက်မည့်သူမရှိပါက အရောင်းအဝယ်ကို ဥပဒေနှင့်အညီ ဆက်လက်ဆောင်ရွက်သွားမည်ဖြစ်ကြောင်း အများသိစေရန်ကြေညာအပ်ပါသည်။

လွှဲအပ်ညွှန်ကြားချက်အရ –
ခေါ်စုစုခိုင် (LL.B, D.B.L, D.I.L) ခေါ်ခင်စောသိန်း (LL.B)
တရားလွတ်တော်ရှေ့နေ (စဉ်–၁၁၅၅၃) တရားလွှတ်တော်ရှေ့နေ(စဉ်–၁၃၂၈၆)
ခေါ်သိမ်သန္ဓလီ (LL.B, LL.M)
အထက်တန်းရှေ့နေ (စဉ်–၅၆၈၈၇)
တိုက်(၁၀/၁၂)၊ ပထမထပ်၊ အခန်း(၁၀၄/H)၃၃–လမ်း(အောက်)၊ ကျောက်တံတား မြို့နယ်၊ ရန်ကုန်တိုင်းဒေသကြီး၊ ဖုန်း–၀၉–၇၃၀၂၆၁၉၉၊ ၀၉–၄၄၃၀၂၆၁၃၉၉

ရှရှားဘာသာစကားသင်တန်းနှင့် ထူးချွန်အရာထမ်းများအား ဂုဏ်ပြုဆုများချီးမြှင့်

ရန်ကုန် သြဂုတ် ၂၉

ဥပဒေရေးရာဝန်ကြီးဌာန၏ နှစ်ပတ်လည်နေ့ အထိမ်းအမှတ်အဖြစ် ရှရှားဘာသာစကားသင်တန်းနှင့် တက္ကသိုလ်ဝင်စာမေးပွဲတွင် ထူးချွန်စွာအောင်မြင်ခဲ့သည့် အရာထမ်းနှင့် ကျောင်းသား ကျောင်းသူများအား ယနေ့နံနက်ပိုင်းတွင်

ရန်ကုန်တိုင်းဒေသကြီး ဥပဒေချုပ်ရုံး အစည်းအဝေးခန်းမ၌ ဂုဏ်ပြုဆုများ ပေးအပ်ချီးမြှင့်သည်။

အခမ်းအနားတွင် တိုင်းဒေသကြီး ဥပဒေချုပ် ခေါ်ဖြူမောဝေက ရှရှားဘာသာစကားသင်တန်းတွင် ထူးချွန်စွာ အောင်မြင်ခဲ့သည့် အရာထမ်းတစ်ဦးနှင့် တက္ကသိုလ်ဝင်တန်းကို ထူးချွန်စွာအောင်မြင်ခဲ့သည့် ကျောင်းသား ကျောင်းသူများ အား ဆုများချီးမြှင့်ခြင်းဖြစ်ကြောင်း ပြောကြားသည်။

ယင်းနောက် နေပြည်တော်ဥပဒေရေးရာဝန်ကြီးဌာနတွင် တစ်နှစ်တာဖွင့်လှစ်ခဲ့သော ရှရှားဘာသာစကားသင်တန်း၌ ထူးချွန်စွာအောင်မြင်ခဲ့သည့် အရာထမ်း ခေါ်ဇင်မေစိုး(ဒုတိယမြို့နယ်ဥပဒေအရာရှိ)(ဝဲပုံ)နှင့် တက္ကသိုလ်ဝင် စာမေးပွဲ၌ ဂုဏ်ထူးဖြင့် အောင်မြင်ခဲ့ကြသည့် ကျောင်းသား ကျောင်းသူများအား ဂုဏ်ပြုဆုများနှင့်အတူ အရာထမ်း၊ အမှုထမ်းတို့၏ သားသမီး ကျောင်းသား ကျောင်းသူ ၅၄ ဦးတို့ကို ပညာသင်ထောက်ပံ့ငွေနှင့် ရန်ကုန်တိုင်းဒေသကြီး ဥပဒေချုပ်ရုံးမှ ဝန်ထမ်း ၄၀တို့အား စားသောက်ကုန်ပစ္စည်း များ ပေးအပ်ခဲ့ကြောင်း သိရသည်။ **အောင်သန်းဦး**

"လူငယ်နှင့်ဖြောင့်မတ်တည်ကြည်မှု" လူငယ်စကားဝိုင်းများကျင်းပ

နေပြည်တော် သြဂုတ် ၂၉

အဂတိလိုက်စားမှုတိုက်ဖျက်ရေးကော်မရှင်သည် အဂတိလိုက်စားမှုကို လက်သင့်မခံသည့် ဖြောင့်မတ်တည်ကြည်မှုရှိသည့် အသိုက်အဝန်းကို တည်ဆောက်နိုင်ရန် အဂတိလိုက်စားမှု တိုက်ဖျက်ရေး လုပ်ငန်းစဉ်များတွင် လူငယ်များ၏ အခန်းကဏ္ဍကို မြှင့်တင်ရန် ရည်ရွယ်၍ "လူငယ်နှင့် ဖြောင့်မတ်တည်ကြည်မှု" လူငယ်စကားဝိုင်းများကို ပညာရေးဝန်ကြီးဌာနနှင့် ပူးပေါင်းဆောင်ရွက်လျက်ရှိရာ ယမန်နေ့က ရန်ကုန်မြို့ သုဝဏ္ဏမြို့နယ်ရှိ အထက (စက်၊ စိုက်၊ မွေး) ကျောင်း၌ လည်းကောင်း၊ ယနေ့တွင် ရန်ကုန်မြို့ တာမွေမြို့နယ်ရှိ အထက (၁) ကျောင်း၌လည်းကောင်း ကျောင်းသား လူငယ်များ ဦးဆောင်သည့် စကားဝိုင်းကို ကျင်းပသည်။

အဆိုပါ စကားဝိုင်းတွင် ကျင့်ဝတ်နှင့် ညီသည့် ခေါင်းဆောင်ကောင်း တစ်ဦး ဖြစ်လာရန်အတွက် ငယ်စဉ်ကတည်းက ဖြောင့်မတ်တည်ကြည်မှုကို အခြေပြုရန် လိုအပ်မှုများနှင့် စပ်လျဉ်း၍ ကျောင်းသား ကျောင်းသူများက ဆွေးနွေးကြပြီး တက်ရောက် လာသည့် ကျောင်းသား ကျောင်းသူ များ၏ မေးခွန်းများကို ပြန်လည်ဖြေကြားသည်။

အခမ်းအနားသို့ အဂတိလိုက်စားမှု တိုက်ဖျက်ရေးရုံး၊ ကော်မရှင်ရုံးခွဲ (ရန်ကုန်) မှ ညွှန်ကြားရေးမှူးနှင့် တာဝန်ရှိသူများ၊ ပညာရေး ဝန်ကြီးဌာနမှ တာဝန်ရှိသူ များ၊ ဆရာ ဆရာမများနှင့် ကျောင်းသား ကျောင်းသူ များ တက်ရောက်ခဲ့ကြောင်း သိရသည်။ **သတင်းစဉ်**

စာအုပ်စာပေ လူမှုတ်ဆွေ

ပြေစာများအပေါ် အခွန်အမှတ်တံဆိပ်ကပ်နှိပ်ခြင်းဆိုင်ရာ သိကောင်းစရာများ ရှင်းလင်းဆွေးနွေး

မန္တလေး သြဂုတ် ၂၉

မန္တလေးတိုင်းဒေသကြီး ချမ်းအေးသာစံမြို့နယ် အခွန်ဦးစီးဌာနမှျားရုံးမှ ပြေစာများအပေါ် အခွန်အမှတ်တံဆိပ်ကပ်နှိပ်ခြင်းဆိုင်ရာ သိကောင်းစရာများ ရှင်းလင်းဆွေးနွေးပွဲ အခမ်းအနားကို ယမန်နေ့က Oriental House ခန်းမ၌ ပြုလုပ်သည်။(ယာပုံ)

ဆွေးနွေးပွဲတွင် မန္တလေးတိုင်းဒေသကြီး အခွန်ဦးစီးဌာနမှျားနှင့် ညွှန်ကြားရေးမှျား ဦးတက်ထွဋ်ဆောင်က လုပ်ငန်းရှင်များအနေဖြင့် စားသောက်ဆိုင်များတွင် စားသောက်ခြင်း၊ ဟိုတယ်/တည်းခိုခန်းများတွင် တည်းခိုခြင်း၊ ရွှေထည် လက်ဝတ်ရတနာပစ္စည်းများ ဝယ်ယူခြင်း၊ လက်ကိုင်ဖုန်း၊ ဟန်းဆက်နှင့် ဆက်စပ်ပစ္စည်းများ ဝယ်ယူခြင်း၊ ဝန်ဆောင်မှုရယူခြင်းများ ဆောင်ရွက်သည့်အခါ အခွန်အမှတ်တံဆိပ်ကပ်နှိပ်ထားသော ပြေစာများကို သတ်မှတ်ချက်အတိုင်း ကပ်နှိပ်ပေးခြင်းဖြင့် ဝိုင်းဝန်းပူးပေါင်းဆောင်ရွက်ပေးရန် လိုအပ်ကြောင်းပြောကြားပြီး ချမ်းအေးသာစံမြို့နယ် အခွန်ဦးစီးဌာနမှျား၊ လက်ထောက် ညွှန်ကြားရေးမှျား ဦးသက်ချိုက ပြည်တွင်းအခွန်များ ဦးစီးဌာနမှ ကောက်ခံလျက်ရှိသော အခွန်အမျိုးအစား တစ်ခုချင်းအလိုက် သိကောင်းစရာများနှင့် ပြေစာများ အပေါ် အခွန်အမှတ်တံဆိပ်ကပ်နှိပ်ခြင်းဆိုင်ရာ သိကောင်းစရာများကို ရှင်းလင်းဆွေးနွေးသည်။

အဆိုပါ ဆွေးနွေးပွဲကို စုစုပေါင်း ၁၄၇ ဦး တက်ရောက်ပြီး လုပ်ငန်းရှင်များ၏ သိရှိလိုသော မေးမြန်းမှုများကို ပြန်လည်ရှင်းလင်းဖြေကြားခဲ့ကြောင်း သိရသည်။

မောင်အေးချမ်း

ရေနံချောင်းမြို့နယ်၌ အာဟာရဖွံ့ဖြိုးရေး ရက်သတ္တပတ်လှုပ်ရှားမှု ဆောင်ရွက်

ရေနံချောင်း သြဂုတ် ၂၉

မကွေးတိုင်းဒေသကြီး ရေနံချောင်းမြို့နယ်ပြည်သူ့ကျန်းမာရေးဦးစီးဌာနနှင့် အခြေခံပညာဦးစီးဌာနတို့ ပူးပေါင်းကာ ကျောင်းသား ကျောင်းသူများ ကျန်းမာသန်စွမ်းပြီး ဉာဏ်ရည်ဖွံ့ဖြိုးတိုးတက်စေရန် ရည်ရွယ်၍ အာဟာရဖွံ့ဖြိုးရေး ရက်သတ္တပတ်လှုပ်ရှားမှုအဖြစ် KG ကျောင်းသား ကျောင်းသူများအား ပထမအကြိမ် ကျောင်းတွင်းအာဟာရကျွေးမွေးခြင်းကို ယမန်နေ့နံနက်ပိုင်းက အခြေခံပညာအထက်တန်းကျောင်း (လည်ပေါ်)နှင့် အိုးဘိုရပ်ကွက် အမှတ် (၅) အခြေခံပညာမူလတန်း ကျောင်းတို့၌ ဆောင်ရွက်သည်။

ထို့နောက် ကျန်းမာရေးဝန်ထမ်းများက သတ်မှတ်ချက်များနှင့်အညီ ကြက်သား၊ ကြက်ဥ၊ ပဲဟင်းနှင့် အာဟာရပြည့်အစားအစာများ ချက်ပြုတ်ကာ မြို့နယ်အတွင်းရှိ အခြေခံပညာကျောင်းများမှ KG ကျောင်းသား ကျောင်းသူ ၇၂၂ ဦးအား နေ့လယ်စာအဖြစ် ပထမအကြိမ် ကျောင်းတွင်း အာဟာရကျွေးမွေးခဲ့ကြောင်း သိရသည်။

မြို့နယ်(ပြန်/ဆက်)

ပြည်ထောင်စုသမ္မတမြန်မာနိုင်ငံတော်အစိုးရ
သိပ္ပံနှင့်နည်းပညာဝန်ကြီးဌာန
အဆင့်မြင့်သိပ္ပံနှင့်နည်းပညာဦးစီးဌာန
နေပြည်တော်
(လျှောက်လွှာခေါ်ယူခြင်း)

၁။ သိပ္ပံနှင့်နည်းပညာဝန်ကြီးဌာနအောက်ရှိ အဆင့်မြင့်သိပ္ပံနှင့်နည်းပညာဦးစီးဌာန(ရုံးချုပ်)၊ Polytechnic University များ၊ နည်းပညာတက္ကသိုလ်များနှင့် ကွန်ပျူတာတက္ကသိုလ်များတွင် အောက်ပါရာထူးနေရာများ လစ်လပ်လျက်ရှိပါသဖြင့် သတ်မှတ်အရည်အချင်းနှင့် ပြည်စုံသည့် လျှောက်ထားလိုသူများသည် လျှောက်လွှာများကို နီးစပ်ရာ ဌာန/တက္ကသိုလ်များတွင် အခမဲ့ရယူ၍ တိုက်ရိုက်တင်သွင်းလျှောက်ထားနိုင်ပါသည်–

စဉ်	ခန့်အပ်မည့် ရာထူး/လစာနှုန်း	ပညာအရည်အချင်း	လျှောက်ထားနိုင်သည့်ဌာန/တက္ကသိုလ်
၁	နည်းပြ/သရုပ်ပြ (၂၁၆၀၀–၂၀၀၀–၂၂၆၀၀)	B.E.(Civil)	Polytechnic University (ထားဝယ်) နည်းပညာတက္ကသိုလ်(မုရွာ/ ပခုက္ကူ/ ကလေး)
၂		B.E.(Electronics)	Naypyitaw State Polytechnic University/ Polytechnic University (ထားဝယ်) နည်းပညာတက္ကသိုလ် (မကွေး/ မုရွာ/ ပခုက္ကူ/ ကလေး)
၃		B.E.(Electrical Power)	Naypyitaw State Polytechnic University/ Polytechnic University (ထားဝယ်)/ နည်းပညာတက္ကသိုလ် (ကလေး)
၄		B.E.(Mechanical)/ B.E. (Mechanical Precision & Automation)	Naypyitaw State Polytechnic University/ Polytechnic University (ပင်လုံ/ ထားဝယ်/ မြိတ်/ ကျိုင်းတုံ) နည်းပညာတက္ကသိုလ် [(ရတနာပုံ ဆိုက်ဘာစီးတီး)/ ဘားအံ/ မြစ်ကြီးနား၊ ကလေး]
၅		B.E.(Mining)	ရန်ကုန်နည်းပညာတက္ကသိုလ်/ မန္တလေး နည်းပညာတက္ကသိုလ်/နည်းပညာတက္ကသိုလ်(မန္တလေး/တောင်ကြီး)
၆		B.E.(Mechatronic)	ရန်ကုန်နည်းပညာ တက္ကသိုလ်/ ရန်ကုန်အနောက်ပိုင်း နည်းပညာတက္ကသိုလ်/ နည်းပညာတက္ကသိုလ် (မန္တလေး)
၇		B.E.(Metallurgy) B.E.(Materials and Metallurgy)	ရန်ကုန်နည်းပညာတက္ကသိုလ်/ ရန်ကုန်အနောက်ပိုင်း နည်းပညာတက္ကသိုလ်/ နည်းပညာတက္ကသိုလ် (ရတနာပုံဆိုက်ဘာစီးတီး)
၈		B.E.(Textile)	ရန်ကုန်အနောက်ပိုင်း နည်းပညာတက္ကသိုလ်
၉		B.E.(Petroleum)	ရန်ကုန်နည်းပညာတက္ကသိုလ်/ နည်းပညာ တက္ကသိုလ် (သန်လျင်/မန္တလေး)
၁၀		B.E.(Chemical)	ရန်ကုန်နည်းပညာတက္ကသိုလ်/ မန္တလေး နည်းပညာ တက္ကသိုလ် / ရန် ကုန် အနောက်ပိုင်း နည်းပညာ တက္ကသိုလ်/ နည်းပညာတက္ကသိုလ် (သန်လျင်/မန္တလေး)
၁၁		B.E.(Information Technology) B.E.(Information Science and Technology)	Naypyitaw State Polytechnic University/ ပြည်နည်းပညာတက္ကသိုလ်/ နည်းပညာတက္ကသိုလ် (ပုသိမ်/ မော်လမြိုင်/ မုရွာ/ မိတ္ထီလာ/ တောင်ကြီး)
၁၂		B.Arch	Naypyitaw State Polytechnic University ရန်ကုန် နည်းပညာတက္ကသိုလ်/မန္တလေးနည်းပညာ တက္ကသိုလ်/ရန်ကုန်အနောက်ပိုင်း နည်းပညာတက္ကသိုလ်/ နည်းပညာတက္ကသိုလ် (သန်လျင်/ မော်ဘီ/ မန္တလေး)
၁၃		ကွန်ပျူတာသိပ္ပံဘွဲ့ (မဟာတန်း တက်ရောက်ရန် အရည်အချင်းမီသူ ဖြစ်ရမည်)	Polytechnic University (ထားဝယ်/ ကျိုင်းတုံ) ကွန်ပျူတာတက္ကသိုလ် (ပခုက္ကူ/ကလေး)
၁၄		ကွန်ပျူတာနည်းပညာဘွဲ့ (မဟာတန်း တက်ရောက်ရန် အရည်အချင်းမီသူဖြစ်ရမည်)	Polytechnic University (ထားဝယ်/ ပင်လုံ/ မြိတ်/ ကျိုင်းတုံ) သတင်းအချက်အလက် နည်းပညာ တက္ကသိုလ်/မြန်မာသတင်းအချက်အလက်နည်းပညာ တက္ကသိုလ်/ ရန်ကုန်ကွန်ပျူတာတက္ကသိုလ်/မန္တလေး ကွန်ပျူတာတက္ကသိုလ်/ ကွန်ပျူတာ တက္ကသိုလ် (မန္တလေး/ ဟင်္သာတ/ ပုသိမ်/ တောင်ငူ/ သထုံ/ မုရွာ/ မကွေး/ ပခုက္ကူ/မြစ်ကြီးနား/ ကလေး)
၁၅		အင်္ဂလိပ်စာ (မဟာတန်း တက်ရောက်ရန် အရည်အချင်းမီသူဖြစ်ရမည်)	ရန်ကုန်အနောက်ပိုင်း နည်းပညာတက္ကသိုလ်/ နည်းပညာတက္ကသိုလ် (မန္တလေး/တောင်ငူ/မုရွာ/ မြစ်ကြီးနား)/ ကွန်ပျူတာတက္ကသိုလ် (မန္တလေး/ ပုသိမ်/ တောင်ငူ/ဘားအံ/ မုရွာ/ မိတ္ထီလာ)
၁၆	အငယ်တန်းစာရေး (၁၈၀၀၀–၂၀၀၀–၁၉၀၀၀)	တက္ကသိုလ်တစ်ခုခုမှ ဘွဲ့ရရှိပြီးသူ ဖြစ်ရမည်။	အဆင့်မြင့်သိပ္ပံနှင့်နည်းပညာဦးစီးဌာန/ Polytechnic University များ/ နည်းပညာတက္ကသိုလ်များ/ကွန်ပျူတာတက္ကသိုလ်များ/
၁၇	ဓာတ်ခွဲခန်း ကျွမ်းကျင်(၅) (လစာနှုန်းကျပ် ၁၆,၂၀၀–၂၀၀–၁၇,၂၀၀)	အခြေခံပညာ အထက်တန်း အောင်မြင်ပြီးသူ/ THS လက်မှတ် ရရှိသူဖြစ်ရမည်။	Naypyitaw State Polytechnic University/ Polytechnic University (မအုပ်/ မြိတ်/ ကျိုင်းတုံ) ရန်ကုန်နည်းပညာတက္ကသိုလ်/မန္တလေးနည်းပညာ တက္ကသိုလ်/ မြန်မာနိုင်ငံလေကြောင်းနှင့်အာကာသ ပညာတက္ကသိုလ်/ နည်းပညာတက္ကသိုလ် (သန်လျင်/ မော်ဘီ/ ရတနာပုံဆိုက်ဘာ စီးတီး/ ဟင်္သာတ/မကွေး/ ကျောက်ဆည်/ တောင်ငူ/ စစ်ကိုင်း/ မုရွာ/ ရမည်းသင်း/ ပခုက္ကူ/ ကလေး/ မြစ်ကြီးနား/ တောင်ကြီး/ ဘားအံ/ မော်လမြိုင်)
၁၈	စက်မှုကျွမ်းကျင်(၅) (၁၆,၀၀၀–၂၀၀–၁၇,၀၀၀)	THS လက်မှတ် ရရှိသူဖြစ်ရမည်။	Naypyitaw State Polytechnic University/ Polytechnic University (မအုပ်/ ထားဝယ်/ မြိတ်/ ကျိုင်းတုံ) ရန်ကုန်နည်းပညာတက္ကသိုလ်/ မန္တလေး နည်းပညာတက္ကသိုလ်/ ရန်ကုန်အနောက်ပိုင်း နည်းပညာတက္ကသိုလ်/ ပြည်နည်းပညာတက္ကသိုလ်/ နည်းပညာတက္ကသိုလ် (သန်လျင်/ မော်ဘီ/ မန္တလေး/ ပုသိမ်/ ဟင်္သာတ/ ကျောက်ဆည်/ တောင်ငူ/ စစ်ကိုင်း/ မော်လမြိုင်/ မကွေး/ မုရွာ/ ရမည်းသင်း/ ဘားအံ/ မြစ်ကြီးနား/ ကလေး) မန္တလေးကွန်ပျူတာတက္ကသိုလ်
၁၉	လုပ်သား/ အစောင့် (၁၄,၄၀၀–၂၀၀–၁၇,၄၀၀)	အခြေခံပညာမူလတန်း အဆင့် ရှိသူ ဖြစ်ရမည်။	အဆင့်မြင့်သိပ္ပံနှင့် နည်းပညာဦးစီးဌာန/ Polytechnic University များ/ နည်းပညာတက္ကသိုလ်များ/ကွန်ပျူတာတက္ကသိုလ်များ/

၂။ လျှောက်ထားသူသည်

(က) ပြည်ထောင်စုသမ္မတမြန်မာနိုင်ငံသားဖြစ်ရမည်။

(ခ) နည်းပြ/သရုပ်ပြရာထူးနေရာများတွင် လျှောက်ထားသူများသည် လျှောက်လွှာပိတ်သည့်နေ့တွင် အသက် (၁၈)နှစ် ပြည့်ပြီး အသက်(၃၅)နှစ် ထက် မကျော်လွန်သူဖြစ်ရမည်။

(ဂ) အငယ်တန်းစာရေး/ဓာတ်ခွဲခန်းကျွမ်းကျင်(၅)/စက်မှုကျွမ်းကျင်(၅) ရာထူးနေရာများတွင် လျှောက်ထားသူများသည် လျှောက်လွှာပိတ်သည့်နေ့တွင် အသက်(၁၈)နှစ်ပြည့်ပြီး အသက်(၃၅)နှစ်ထက် မကျော်လွန်သူ ဖြစ်ရမည်။

(ဃ) လုပ်သား/ အစောင့် ရာထူးနေရာများတွင် လျှောက်ထားသူများသည် လျှောက်လွှာပိတ်သည့်နေ့တွင် အသက် (၁၈)နှစ်ပြည့်ပြီး အသက်(၄၀)နှစ်ထက် မကျော်လွန်သူဖြစ်ရမည်။

(c) ဝန်ထမ်းအဖြစ် ခန့်ထားခြင်းခံရပါက အဆင့်မြင့်သိပ္ပံနှင့်နည်းပညာဦးစီးဌာန၊ Polytechnic University များ၊ နည်းပညာတက္ကသိုလ်များနှင့် ကွန်ပျူတာတက္ကသိုလ်များတွင် အနည်းဆုံး(၃)နှစ် တာဝန်ထမ်းဆောင် နိုင်သူ ဖြစ်ရမည်။

(စ) ကျန်းမာရေးကောင်းမွန်ပြီး ဒေသမရွေးတာဝန်ထမ်းဆောင်နိုင်သူဖြစ်ရမည်။

(ဆ) အကျင့်စာရိတ္တကောင်းမွန်သူဖြစ်ရမည်။

(ဇ) အစိုးရဌာနတစ်ခုခု၏ ဝန်ထမ်းအဖြစ်မှ ထုတ်ပစ်ခြင်း၊ ရာထူးမှ ထုတ်ပယ်ခြင်း၊ ရာထူးခန့်ထားခြင်းမှ အမိန့်စာ ပယ်ဖျက်ခြင်းခံရသူများ လျှောက်ထားခွင့်မရှိပါ။

၃။ သတ်မှတ်ထားသော လျှောက်လွှာပုံစံများကို နီးစပ်ရာ ဌာန/တက္ကသိုလ်များတွင် အခမဲ့ရယူနိုင်ပြီး (၂၉-၉-၂၀၂၅) ရက်နေ့အရောက် နောက်ဆုံးထားပြီး တိုက်ရိုက်တင်သွင်းလျှောက်ထားရမည်။

၄။ လျှောက်ထားသူသည် ဝန်ထမ်းဖြစ်ပါက လျှောက်လွှာနှင့်အတူ မိမိတာဝန်ထမ်းဆောင်နေသော သက်ဆိုင်ရာ ဝန်ကြီးဌာန ခွင့်ပြုချက် (မူရင်း)တစ်ပါတည်းပူးတွဲ၍ မိမိတာဝန်ထမ်းဆောင်သည့် ဝန်ကြီးဌာနမှတစ်ဆင့် ဝန်ကြီးချုပ် သိပ္ပံနှင့်နည်းပညာ ဝန်ကြီးဌာန၊ ရုံးအမှတ်(၂၁)သို့ လိပ်မူ၍ အဆင့်မြင့်သိပ္ပံနှင့်နည်းပညာဦးစီးဌာနသို့ မိတ္တူဖြင့် (၂၉-၉-၂၀၂၅) ရက်နေ့အရောက် နောက်ဆုံးထား၍ ပေးပို့လျှောက်ထားရမည်။

၅။ လျှောက်လွှာနှင့်အတူ အောက်ပါတို့ကို ပူးတွဲပေးပို့ရမည်–

(က) ဘွဲ့လက်မှတ်/ယာယီဘွဲ့ထောက်ခံစာ (မိတ္တူ)နှင့် အသက်အထောက်အထားအတွက် တက္ကသိုလ်ဝင်တန်း အောင်လက်မှတ် (မိတ္တူ)။ ပညာအရည်အချင်းထောက်ခံချက်(မိတ္တူ)။

(ခ) လျှောက်လွှာပိတ်ရက်မတိုင်မီ (၁)လတွင်း ရိုက်ကူးထားသော ပတ်စပို့ဓာတ်ပုံ(၃)ပုံ။ (နောက်ကျောတွင် အမည်နှင့် နိုင်ငံသားစိစစ်ရေးကတ်ပြားအမှတ် ရေးသားဖော်ပြရန်)

(ဂ) နိုင်ငံသားစိစစ်ရေးကတ်ပြား(မိတ္တူ)။

(ဃ) သက်ဆိုင်ရာ ပြည်သူ့ဆေးရုံများတွင် လျှောက်လွှာမတင်မီ (၁)လအတွင်း ရယူထားသည့် ကျန်းမာကြောင်း ဆေးထောက်ခံစာ (မူရင်း)။

(c) နိုင်ငံဝန်ထမ်းမဟုတ်သူများအတွက် အလုပ်သမားညွှန်ကြားရေးဦးစီးဌာနတွင် မှတ်ပုံတင်ထားသည့် သက်တမ်းရှိသော အလုပ်သမားမှတ်ပုံတင်ကတ်ပြား(မိတ္တူ)။(မူရင်းအား လျှောက်လွှာတင်ပြသည့်နေ့တွင် ယူဆောင်လာရမည်။)

(စ) လျှောက်လွှာမတင်မီ(၁)လအတွင်း ပြုလုပ်ထားသော အကျင့်စာရိတ္တ ကောင်းမွန်ကြောင်းနှင့် ဖြစ်မှု ကင်းရှင်း ကြောင်း သက်ဆိုင်ရာ ရဝ်ကွက်/ကျေးရွာ အုပ်ချုပ်ရေးမှူးနှင့် သက်ဆိုင်ရာ ရဲစခန်း၏ ထောက်ခံချက် (မူရင်း) ကို ပူးတွဲတင်ပြရမည်။

(ဆ) လူတွေ့စစ်ဆေးခံယူမည့်အချိန်နီတွင် တိုက်ဆိုင်စစ်ဆေးရန် လိုအပ်သော အထောက်အထား (မူရင်း)များ တစ်ပါတည်း ယူဆောင်လာရန် ဖြစ်ပါသည်။

၆။ သတ်မှတ်ရက်ထက် နောက်ကျပေးပို့လာသော လျှောက်လွှာများ၊ အချက်အလက်၊ စာရွက်စာတမ်းမပြည့်စုံသည့် လျှောက်လွှာများနှင့် သတ်မှတ်ချက်နှင့် ဂကိုက်ညီသည့် လျှောက်လွှာများကို (လုံးဝ) ထည့်သွင်းစဉ်းစားမည်မဟုတ်ပါ။

၇။ အရည်အချင်းသတ်မှတ်ချက်နှင့်ကိုက်ညီသည့် နည်းပြရာထူး၊ အငယ်တန်းစာရေးရာထူး၊ ဓာတ်ခွဲခန်းကျွမ်းကျင်(၅) ရာထူးနေရာများနှင့် စက်မှုကျွမ်းကျင်(၅) ရာထူးနေရာများအတွက် လျှောက်ထားသူများသည် မိမိလျှောက်လွှာတင်သွင်း ခဲ့သည့် သက်ဆိုင်ရာ ဌာန/တက္ကသိုလ်များတွင် ရေးဖြေစာမေးပွဲနှင့် လူတွေ့စာမေးပွဲဖြေဆိုရမည်။

၈။ လုပ်သားရာထူးနှင့် အစောင့်ရာထူးနေရာများအတွက် လျှောက်ထားသူများသည် လူတွေ့စစ်ဆေးမှုခံယူရမည်။

၉။ ရေးဖြေနှင့် လူတွေ့စာမေးပွဲ ဖြေဆိုခွင့်ရရှိသူ အမည်စာရင်းအား မိမိလျှောက်ထားသော ဌာန/တက္ကသိုလ်များတွင် ကြိုတင်ကြေညာပေးသွားမည်ဖြစ်ပြီး ဖြေဆိုခွင့်ကတ်ပြားများကို (၁-၁၀-၂၀၂၅)ရက်နေ့တွင် သက်ဆိုင်ရာ ဌာန/တက္ကသိုလ်များတွင် ရုံးချိန်အတွင်း ထုတ်ပေးမည်ဖြစ်၍ နိုင်ငံသားစိစစ်ရေးကတ်ပြားနှင့်အတူ ကာယကံရှင်ကိုယ်တိုင် လာရောက် ထုတ်ယူရမည် ဖြစ်ပါသည်။

၁၀။ ရေးဖြေစာမေးပွဲစစ်ဆေးခြင်းကို မိမိလျှောက်ထားသည့် ဌာန/တက္ကသိုလ်များတွင် အောက်ဖော်ပြပါ အစီအစဉ် အတိုင်း ဖြေဆိုရမည်ဖြစ်ပါသည်–

	ဘာသာရပ် (ရေးဖြေ)	နေ့ရက်၊ အချိန်
(က)	မြန်မာစာ	(၂-၁၀-၂၀၂၅) ရက်နေ့၊ နံနက်(၈:၀၀) နာရီမှ (၁၀:၀၀) နာရီထိ
(ခ)	အင်္ဂလိပ်စာ	(၂-၁၀-၂၀၂၅)ရက်နေ့၊ နံနက်(၁၀:၀၀) နာရီမှ(၁၂:၀၀) နာရီထိ
(ဂ)	အထွေထွေဗဟုသုတ	(၂-၁၀-၂၀၂၅)ရက်နေ့၊ နံနက်(၁၃:၀၀) နာရီမှ(၁၅:၀၀) နာရီထိ

၁၁။ လူတွေ့စာမေးပွဲများကို သက်ဆိုင်ရာ ဌာန/တက္ကသိုလ်များတွင်(၃-၁၀-၂၀၂၅)ရက်နေ့တွင် ကျင်းပမည်ဖြစ်ပါသည်။

၁၂။ အသေးစိတ်အချက်အလက်များကို သိပ္ပံနှင့်နည်းပညာဝန်ကြီးဌာန၊ အဆင့်မြင့်သိပ္ပံနှင့်နည်းပညာဦးစီးဌာန၊ အုပ်ချုပ်မှုနှင့် လူစွမ်းအားအရင်းအမြစ် စီမံခန့်ခွဲရေးဌာနခွဲ၊ ရုံးအမှတ်(၂၁)၊ နေပြည်တော်သို့ လူကိုယ်တိုင်ဖြစ်စေ၊ တယ်လီဖုန်း၊နံပါတ် ၀၆၇-၃၄၀၄၆၆ နှင့် ၀၆၇-၃၄၀၄၆၇ သို့ဖြစ်စေ ဆက်သွယ်စုံစမ်းမေးမြန်းနိုင်ပါသည်။

အဆင့်မြင့်သိပ္ပံနှင့်နည်းပညာဦးစီးဌာန

ပတ်စ်ပို့ပျောက်

ဒေါ်ယုဆွေ ၅/ခတန(နိုင်)၀၀၀၈၅၅ ၏ နိုင်ငံကူးလက်မှတ် နံပါတ် မမှတ်မိ ပျောက်ဆုံးသွားပါသဖြင့် တွေ့ရှိက အကြောင်းကြားပေးပါရန်။

ဖုန်း-09678537193

တစ်ဦးတည်းဖြစ်ပါကြောင်း

မန္တလေးတိုင်းဒေသကြီး၊ သာစည်မြို့ အမဂမြို့မ၌ မူလတန်းပြရာထူးဖြင့် တာဝန်ထမ်းဆောင်နေသော ဒေါ်နီနီဝင်း(၉/သစန(နိုင်)၁၇၂၆၃၉ ၏ ဖခင်အမည် ဦးမောင်ကို(ခ)ဦးကိုကိုမှာ တစ်ဦးတည်းဖြစ်ပါကြောင်း။

ဦးမောင်ကို(ခ)ဦးကိုကို

တစ်ဦးတည်းဖြစ်ပါကြောင်း

မန္တလေးတိုင်းဒေသကြီး၊ သာစည်မြို့နယ် အမကနမ်းကန်ရွှံ့လ/ထမ္ဘလတန်းပြ ရာထူးဖြင့် တာဝန်ထမ်းဆောင်နေသော ဦးဧော်လင်း(ခ)ဦးဧော်လင်းထူး (၉/သစန(နိုင်)၁၅၃၅၃၆ မှာ တစ်ဦးတည်းဖြစ်ပါကြောင်း။

ဦးဧော်လင်း(ခ)ဦးဧော်လင်းထူး

တစ်ဦးတည်းဖြစ်ပါကြောင်း

ပဲခူးတိုင်းဒေသကြီး၊ ရွှေတောင်မြို့၊ မီးလောင်အုပ်စု၊ မီးလောင်ကျေးရွာနေ မောင်အောင်ပြည့်ဖြိုးကျော်၏ဖခင်အမည်ဦးသန်းဧော(ခ)ဦးသန်းဧော်ညွှန့် ၇/ရတန(နိုင်)၀၇၉၆၀၀ သည် တစ်ဦးတည်းဖြစ်ပါကြောင်း။

ဖခင်အမည်မှန်

မွန်ပြည်နယ်၊ သံဖြူဧရပ်မြို့နယ်၊ ရောင်စဉ်ကိုယ်ပိုင်အထက်တန်းဆင့် သင်ကျောင်း Grade-12 မှ (၁၁) ဦးအတွဲ၏သမီး မမိုင်သာဇင်သင်း၏ ဖခင်အမည်မှန်မှာ ဦးတွဲ၁၀/သဖရ(နိုင်)၀၈၀၃၇၆ ဖြစ်ပါကြောင်း။ **ဦးတွဲ**

မွေးသက္ကရာဇ်အမှန်

ဦးမရန်တူးမိုင်၏သမီး ကာမိုင်းမြို့၊ အထက(ခွဲ)၊ မြို့မ(၂)ကျောင်း Grade-12မှ မ-မရန်ဆိုင်းနူးပန်၏ မွေးသက္ကရာဇ်အမှန်မှာ ၁၇-၁၁-၂၀၀၆ ဖြစ်ပါကြောင်း။

အမည်ပြောင်း

ဦးဟောင်းခေါင် ၏သမီး ကာမိုင်းမြို့၊ အထက(ခွဲ) မြို့မ(၂)ကျောင်း Grade-12မှ မဆီရော် ခေါင် နော အား မ-မရူခေါင်နော ဟု ပြောင်းလဲခေါ်ဆိုပါရန်။

ဖခင်အမည်မှန်

ကာမိုင်းမြို့၊ အထက(ခွဲ)၊ မြို့မ(၂)ကျောင်း Grade-12မှ မောင်မှန်းမစ်အောင် ၏ ဖခင်အမည်မှန်မှာ ဦးအင်ခွမ်ယော်ထုံ ၁/ကမန(နိုင်)၀၆၀၉၂၂ ဖြစ်ပါကြောင်း။

ဖခင်အမည်မှန်

ကာမိုင်းမြို့၊ အထက(ခွဲ)၊ မြို့မ(၂)ကျောင်း Grade-12မှ မောင်ဇော်မျိုးအောင် ၏ ဖခင်အမည်မှန်မှာ ဦးဇော်ဂျတ် ၁/ကမန(နိုင်)၀၁၆၄၇၈ ဖြစ်ပါကြောင်း။

ယာဉ်မှတ်ပုံတင်စာအုပ် မိတ္တူလျှောက်ထားခြင်း

ယာဉ်အမှတ် 69W/35265, Honda Click-125, M/C ယာဉ်လက်ဝယ်ရှိသူ High Speed Bangkok Co,Ltd. က (က-၁)ပျောက်ဆုံး၍ မိတ္တူထုတ်ပေးရန် လျှောက်ထားလာပါသည်။ ကန့်ကွက်လိုပါက ခိုင်လုံသော အထောက်အထားများဖြင့် ကြော်ငြာသည့်ရက်မှ ရက် ၃၀ အတွင်း အောက်ဖော်ပြပါရုံးသို့ လူကိုယ်တိုင် လာရောက်ကန့်ကွက်နိုင်ပါသည်။

ကညနမ၊ ခရိုင်ရုံး(ပခုက္ကူ)

ယာဉ်မှတ်ပုံတင်စာအုပ် မိတ္တူလျှောက်ထားခြင်း

ယာဉ်အမှတ် 3D/5609, Toyota Vitz Scp 90, Saloon ယာဉ်လက်ဝယ်ရှိသူ ဦးထက်လွင်ဦး(၉/မမန(နိုင်) ၁၅၈၆၀၉ က(က-၃)ပျောက်ဆုံး၍ မိတ္တူထုတ်ပေးရန် လျှောက်ထားလာပါသည်။ ကန့်ကွက် လိုပါက ခိုင်လုံသော အထောက်အထားများဖြင့် ကြော်ငြာသည့်ရက်မှ ရက် ၃၀ အတွင်း အောက်ဖော်ပြပါရုံးသို့ လူကိုယ်တိုင် လာရောက် ကန့်ကွက်နိုင်ပါသည်။ **ကညနမ၊ ခရိုင်ရုံး (ရန်ကုန်အရှေ့ပိုင်း) ရန်ကုန်မြို့**

ယာဉ်မှတ်ပုံတင်စာအုပ် မိတ္တူလျှောက်ထားခြင်း

ယာဉ်အမှတ် 74W/57810, HAOJUE-110-8,M/C ယာဉ်လက်ဝယ်ရှိသူ ခေါ်သန္တာအေး ၁၂/သလန(နိုင်)၁၀၀၂၆၂ က ယာဉ်မှတ်ပုံတင်စာအုပ်(က-၃)ပျောက်ဆုံး၍ မိတ္တူထုတ်ပေးရန် လျှောက်ထားလာပါသည်။ ကန့်ကွက်လိုပါက ခိုင်လုံသော အထောက်အထားများဖြင့် ကြော်ငြာသည့်ရက်မှ ရက် ၃၀ အတွင်း အောက်ဖော်ပြပါရုံးသို့ လူကိုယ်တိုင် လာရောက်ကန့်ကွက်နိုင်ပါသည်။ **ကညနမ၊ ခရိုင်ရုံး (ရန်ကုန်တောင်ပိုင်း)သန်လျင်မြို့**

ယာဉ်မှတ်ပုံတင်စာအုပ် မိတ္တူလျှောက်ထားခြင်း

ယာဉ်အမှတ် 77W/35214, HAOJUE-110-8, M/C ယာဉ်လက်ဝယ်ရှိသူ ခေါ်သန္တာအေး ၁၂/သလန(နိုင်)၁၀၀၂၆၂ က ယာဉ်မှတ်ပုံတင်စာအုပ်(က-၃)ပျောက်ဆုံး၍ မိတ္တူထုတ်ပေးရန် လျှောက်ထားလာပါသည်။ ကန့်ကွက်လိုပါက ခိုင်လုံသော အထောက်အထားများဖြင့် ကြော်ငြာသည့်ရက်မှ ရက် ၃၀ အတွင်း အောက်ဖော်ပြပါရုံးသို့ လူကိုယ်တိုင် လာရောက်ကန့်ကွက်နိုင်ပါသည်။ **ကညနမ၊ ခရိုင်ရုံး (ရန်ကုန်တောင်ပိုင်း)သန်လျင်မြို့**

ယာဉ်မှတ်ပုံတင်စာအုပ် မိတ္တူလျှောက်ထားခြင်း

ယာဉ်အမှတ် 8B/7582, HINN KYAR PHYU L/T, TRUCK(4X2) ယာဉ်လက်ဝယ်ရှိသူ ခေါ်အနားမား TTE-၁၇၄၉၀၄ က ယာဉ်မှတ်ပုံတင်စာအုပ်(က-၃)ပျောက်ဆုံး၍ မိတ္တူထုတ်ပေးရန် လျှောက်ထားလာပါသည်။ ကန့်ကွက်လိုပါက ခိုင်လုံသော အထောက်အထားများဖြင့် ကြော်ငြာသည့်ရက်မှ ရက် ၃၀ အတွင်း အောက်ဖော်ပြပါရုံးသို့ လူကိုယ်တိုင် လာရောက်ကန့်ကွက်နိုင်ပါသည်။ **ကညနမ၊ ခရိုင်ရုံး (ရန်ကုန်တောင်ပိုင်း)သန်လျင်မြို့**

ယာဉ်မှတ်ပုံတင်စာအုပ် မိတ္တူလျှောက်ထားခြင်း

ယာဉ်အမှတ် 54W/18283, New Zhineng 110, M/C ယာဉ်လက်ဝယ်ရှိသူ ဦးဝင်းလှိုင် ၈/ကမန(နိုင်)၀၁၉၁၈၃ က(က-၃)ပျောက်ဆုံး၍ မိတ္တူထုတ်ပေးရန် လျှောက်ထားလာပါသည်။ ကန့်ကွက်လိုပါက ခိုင်လုံသော အထောက်အထားများဖြင့် ကြော်ငြာသည့်ရက်မှ ရက် ၃၀ အတွင်း အောက်ဖော်ပြပါရုံးသို့ လူကိုယ်တိုင် လာရောက်ကန့်ကွက်နိုင်ပါသည်။ **ကညနမ၊ ခရိုင်ရုံး(ပြည်) ပြည်မြို့**

မိခင်အမည်မှန်

ပုသိမ်မြို့၊ အထက (၆) ကျောင်းဝင်အမှတ် (၂၈၇၅၀) Grade–12 တွင် ပညာသင်ကြားနေသော မခင်မြတ်နိုး၏ မိခင်အမည်မှန်မှာ ခေါ်စုစုထွေး ၁၄/ပသရ(နိုင်)၀၉၂၇၁၃ ဖြစ်ပါကြောင်း။

ခေါ်စုစုထွေး

ဖခင်အမည်မှန်

မော်လမြိုင်ကျွန်းမြို့နယ်၊ အထက၊ ကျိုက်ပိ(G–12)မှ မမေသန္တာကျော်၏ ဖခင်အမည်မှန်မှာ ဦးမျိုးဝင်းအောင် ၁၄/မမက(နိုင်)၃၅၇၃၃၄ ဖြစ်ပါကြောင်း။

ဦးမျိုးဝင်းအောင်

ကန်.ကွက်နိုင်ပါကြောင်း

ပဲခူးမြို့၊ ဥသာ(၁)ရပ်ကွက်၊ မြေတိုင်းအမှတ်(၁)၊ မြေကွက်အမှတ် (၃၂၆)၊ မြေဧရိယာ(၀.၀၃၁)ဧကရှိမြေအား ဦးညီလင်းဆောမ်မှ အမည်ပြောင်း မြေဌားဂရန် လျှောက်ထားလာမှုနှင့် ပတ်သက်၍ ကန်.ကွက်လိုပါက တရားဝင် နိုင်လုံသော အထောက်အထား(မှရင်း)များဖြင့် ဤကြော်ငြာသည့်ရက်မှစ၍ (၁၅)ရက်အတွင်း ပဲခူးမြို့နယ် အထွေထွေ အုပ်ချုပ်ရေး ဦးစီးဌာနသို့ လူကိုယ်တိုင်လာရောက် ကန်.ကွက်နိုင်ပါကြောင်းနှင့် ကန်.ကွက်မှု မရှိပါက အမည်ပြောင်း မြေဌားဂရန် လျှောက်ထားခြင်းအား ဥပဒေ၊ နည်း ဥပဒေ၊ လုပ်ထုံးလုပ်နည်း၊ ညွှန်ကြားချက်များနှင့်အညီ ဆက်လက်ဆောင်ရွက်သွားမည် ဖြစ်ကြောင်း အများသိစေရန် ကြော်ငြာအပ်ပါသည်။

မြို့နယ်အထွေထွေ အုပ်ချုပ်ရေး ဦးစီးဌာန၊ ပဲခူးမြို့

ဖောင်းကြွန်ပါတ်ပြားပျောက် လျှောက်ထားခြင်း

ယာဉ်အမှတ် SHN/48664၏ ဖောင်းကြွန်ပါတ်ပြား ပျောက်ဆုံး၍ ထုတ်ပေးရန် လျှောက်ထားလာပါသဖြင့် ယခင်ဖောင်းကြွန်ပါတ်ပြား ပျက်ပြယ်ပါကြောင်း အများသိစေရန် ကြေညာအပ်ပါသည်။

ကည၊ ခရိုင်ရုံး (တာချီလိတ်)

အလိမ္မာ စာမှာရှိ

ကြော်ငြာစာ

မန္တလေးမြို့၊ ချမ်းမြသာစည်မြို့နယ်၊ ဗြိုလ်သစ်-၁ ရပ်ကွက်၊ အကွက်အမှတ် ၈၈-၁၊ ဦးပိုင်အမှတ် ၁၀၇၊ ၁၀၄၁၀၇ ကြား၊ ၆၄၊၆၅ ကြားရှိ ဂရန်မြေကွက် အမည်ပေါက်သူ ခေါ်အားကြေး ၉/ရမရ(ဧည့်)၀၀၀၁၀၈၏ အထူးကိုယ်စား လှယ်လွှဲစာအမှတ် (၁၂၄၇/၂၀၂၂)ဖြင့် လွှဲအပ်ခြင်းခံရသူ ခေါ်ချိုချိုလွင် ၉/မနတ (နိုင်)၀၉၆၆၆၆၆ ဂရန်စာချုပ်တင်ပြ၍ မှတ်ပုံတင်အရောင်းအဝယ် စာချုပ် ချုပ်ဆိုရန်အတွက် မြေပုံ၊ မြေရာဇဝင်ရေးကူးခွင့်ပြုပါရန် လျှောက်ထား လာပါသည်။ ကန့်.ကွက်လိုပါက နိုင်လုံသော အထောက်အထားများ၊ မှတ်ပုံတင် စာချုပ်စာတမ်းများ၊ တရားရုံးဒီကရီများဖြင့် (၁၄)ရက်အတွင်း ကန့်.ကွက်နိုင်ပါသည်။

မြို့ပြစီမံကိန်းနှင့်မြေစီမံခန့်ခွဲမှုဌာန
မန္တလေးမြို့တော်စည်ပင်သာယာရေးကော်မတီ

ကြော်ငြာစာ

မန္တလေးမြို့၊ ချမ်းမြသာစည်မြို့နယ်၊ ထွန်တိုးရပ်ကွက်၊ အကွက်အမှတ် ၆၆-၁၁၊ ဦးပိုင်အမှတ် ၁၈၊ ၄၉၅၅ ကြား၊ ၁၀၇၊၁၀၈ လမ်းကြားရှိ ဂရန်မြေကွက်အမည်ပေါက်သူ တပ်သားနန်းနွယ် ၉/ဝထလ(နိုင်)၁၇၆၁၈၏ အထွေထွေ ကိုယ်စားလှယ်လွှဲစာအမှတ် (၉၈၃၀/၂၀၂၂)ဖြင့် လွှဲအပ်ခြင်းခံရသူ ခေါ်ရန်ယိုဟွေ ၁၃/ကခန(နိုင်)၀၂၂၈၁၁ ဂရန်စာချုပ် တင်ပြ၍ မှတ်ပုံတင် အရောင်းအဝယ်စာချုပ်ချုပ်ဆိုရန်အတွက် မြေပုံ၊ မြေရာဇဝင်ရေးကူးခွင့်ပြုပါရန် လျှောက်ထားလာပါသည်။ ကန့်.ကွက်လိုပါက နိုင်လုံသောအထောက်အထား များ၊ မှတ်ပုံတင်စာချုပ်စာတမ်းများ၊ တရားရုံးဒီကရီများဖြင့် (၁၄)ရက်အတွင်း ကန့်.ကွက်နိုင်ပါသည်။

မြို့ပြစီမံကိန်းနှင့်မြေစီမံခန့်ခွဲမှုဌာန
မန္တလေးမြို့တော်စည်ပင်သာယာရေးကော်မတီ

ကြော်ငြာစာ

မန္တလေးမြို့၊ ချမ်းမြသာစည်မြို့နယ်၊ ထွန်တိုးရပ်ကွက်၊ အကွက်အမှတ် ၆၆-၁၁ ရှိ ဂရန်မြေကွက်အမည်ပေါက်သူ ခေါ်အေး ၉/မရမ(နိုင်)၀၄၂၈၁၈၏ အထူးကိုယ်စားလှယ်လွှဲစာအမှတ်(၂၂၁၆/၂၀၂၃)ဖြင့် လွှဲအပ်ခြင်းခံရသူ ဦးမြတ်မိုးထွန်း ၅/ဗဟန(နိုင်)၀၄၂၇၁၉၈ ဂရန်စာချုပ်တင်ပြ၍ ခစဲပင်ပြ မှတ်ပုံတင် အရောင်းအဝယ်စာချုပ်ချုပ်ဆိုရန်အတွက် မြေပုံ၊ မြေရာဇဝင်ရေးကူးခွင့်ပြုပါရန် လျှောက်ထားလာပါသည်။ ကန့်.ကွက်လိုပါက နိုင်လုံသောအထောက်အထား များ၊ မှတ်ပုံတင်စာချုပ်စာတမ်းများ၊ တရားရုံးဒီကရီများဖြင့် (၁၄)ရက်အတွင်း ကန့်.ကွက်နိုင်ပါသည်။

မြို့ပြစီမံကိန်းနှင့်မြေစီမံခန့်ခွဲမှုဌာန
မန္တလေးမြို့တော်စည်ပင်သာယာရေးကော်မတီ

ကြော်ငြာစာ

မန္တလေးမြို့၊ ချမ်းမြသာစည်မြို့နယ်၊ ဗြိုလ်သစ်-၃ရပ်ကွက်၊ အကွက်အမှတ် ၈၆-ဝ၊ ဦးပိုင်အမှတ် ၁ခ၊ ၄ခ ကြား၊ ၆ဝx၆၅ လမ်းကြားရှိ ဂရန်မြေကွက်အမည်ပေါက်သူ ခေါ်ကြေ ၉/ရမရ(နိုင်)၀၄၂၈ခ၃၈ အထူးကိုယ်စားလှယ်လွှဲစာအမှတ်(၂၂၁၆/၂၀၂၃)ဖြင့် လွှဲအပ်ခြင်းခံရသူ ဦးမြတ်မိုးထွန်း ၅/ဗဟန(နိုင်)၀၄၂ခ၃၀ ဂရန်စာချုပ်တင်ပြ၍ ခစဲပင်ပြ မှတ်ပုံတင် အရောင်းအဝယ်စာချုပ်ချုပ်ဆိုရန်အတွက် မြေပုံ၊ မြေရာဇဝင်ရေးကူးခွင့်ပြုပါရန် လျှောက်ထားလာပါသည်။ ကန့်.ကွက်လိုပါက နိုင်လုံသောအထောက်အထား များ၊ မှတ်ပုံတင်စာချုပ်စာတမ်းများ၊ တရားရုံးဒီကရီများဖြင့် (၁၄)ရက်အတွင်း ကန့်.ကွက်နိုင်ပါသည်။

မြို့ပြစီမံကိန်းနှင့်မြေစီမံခန့်ခွဲမှုဌာန
မန္တလေးမြို့တော်စည်ပင်သာယာရေးကော်မတီ

ယာဉ်မှတ်ပုံတင်စာအုပ် မိတ္တူလျှောက်ထားခြင်း

ယာဉ်အမှတ် 9P/7899, Toyota Landcruiser, S/W (4x4)R ယာဉ်လက်ဝယ်ရှိသူ ခေါ်အားကြေး ၁၃/ဟပတ(နိုင်)၀၂၄၇၀၇ က(ကမ-၃) ပျောက်ဆုံး၍ မိတ္တူထုတ်ပေးရန် လျှောက်ထားလာပါသည်။ ကန့်.ကွက်လိုပါက နိုင်လုံသော အထောက်အထားများဖြင့် ကြော်ငြာသည့်ရက်မှ ရက်ဝုဝအတွင်း အောက်ဖော်ပြပါရုံးသို့ လူကိုယ်တိုင်လာရောက် ကန့်.ကွက်နိုင်ပါသည်။

ကည၊ ခရိုင်ရုံး (ရန်ကုန်အနောက်ပိုင်း)

ယာဉ်မှတ်ပုံတင်စာအုပ် မိတ္တူလျှောက်ထားခြင်း

ယာဉ်အမှတ် SHN/48664, Honda Lead– 125 ယာဉ်လက်ဝယ်ရှိသူ ခေါ်နန်းနွန်း ၁၃/ကတန(နိုင်)၀၆၁၈၃ က ယာဉ်မှတ်ပုံတင်စာအုပ် (ကမ-၃) ပျောက်ဆုံး၍ မိတ္တူထုတ်ပေးရန် လျှောက်ထားလာပါသည်။ ကန့်.ကွက်လိုပါက နိုင်လုံသော အထောက်အထားများဖြင့် ကြော်ငြာသည့်ရက်မှ ရက်ဝုဝအတွင်း အောက်ဖော်ပြပါရုံးသို့ လူကိုယ်တိုင် လာရောက် ကန့်.ကွက်နိုင်ပါသည်။

ကည၊ ခရိုင်ရုံး (တာချီလိတ်)

(၂၃-၈- ၂၀၂၅) ရက်နေ့ထုတ် မြန်မာ့အလင်းသတင်းစာ ကြော်ငြာစာမျက်နှာ - ၂၁ ပါ

Brilliance Mansion Condo တွင် လက်ရှိနေထိုင်သူ အခန်းပိုင်ရှင်များ၏ လွှဲအပ်ညွှန်ကြားချက်အရ တရားလွှတ်တော်ရှေ့နေဒေါစန်းသီတာစိုး၏ ကြေညာချက်နှင့်ပတ်သက်၍ အများသိစေရန် ပြန်လည်ရှင်းလင်းကြေညာခြင်း

Red Roof Investment Development Co., Ltd. သည် Brilliance Mansion Condo စီမံကိန်းတွင် အခန်းပိုင်ရှင်များနှင့် အခန်းဝယ်ယူစင်ကျချပ်ဆိုသော စာချုပ်ပါစည်းကမ်းချက်များနှင့်အညီ အခန်း ပိုင်ရှင်များလက်ဝယ်သို့ သတ်မှတ်စံချိန်စံညွှန်းများအတိုင်း အပ်နှံနိုင်ရန်အတွက် စဉ်ဆက်မပြတ်ကြိုးပမ်း ဆောင်ရွက်လျက်ရှိပါသည်။ ထိုပြင် လိုအပ်သော အရည်အသွေးမီပစ္စည်းများ အချိန်မီ တပ်ဆင် ပြီးစီးစေရန် ကြိုးပမ်းဆောင်ရွက်ရာတွင် လုပ်ငန်းပြီးစီးပြီး အခန်းပိုင်ရှင်များ လက်ဝယ်အပ်နှံနိုင်ခဲ့သည့် အခန်းများရှိသလို မပြီးစီးသေးသည့်အခန်းများကိုလည်း စောလျင်စွာ အပ်နှံနိုင်ရန်အတွက် ဆက်လက်၍ ကြိုးပမ်းဆောင်ရွက်လျက်ရှိပါသည်။

ထိုသို့ဆောင်ရွက်ရာတွင် သတ်မှတ်စံနှုန်းမီပစ္စည်းများ၏ ကုန်စည်စီးဆင်းမှုအဓက်အခဲအချို့ ကြောင့် အခန်းပိုင်ရှင်များနှင့် ညှိနှိုင်းသဘောတူချက်အရ ပြည်တွင်းတွင်ရရှိနိုင်သောစံနှုန်းမီ ပစ္စည်းများဖြင့် အစားထိုးတပ်ဆင် ဆောင်ရွက်မှုများဖြင့်လည်း အခန်းပိုင်ရှင်များထံ အခန်းများ လက်ရောက်အပ်နှံနိုင်ရန် ဆောင်ရွက်မှုများလည်းရှိခဲ့ပါသည်။

Maintenance ဆိုင်ရာကိစ္စရပ်များနှင့်ပတ်သက်၍ အိမ်ရာဝန်ဆောင်မှုအသုံးပြုသူနှင့် ချုပ်ဆိုသည့် အိမ်ရာဝန်ဆောင်မှုသဘောတူညီချက်စာချုပ်ပါအတိုင်း အိမ်ရာဝင်းဖွံ့ဖြိုးမှု၊ ဘေးကင်းလုံခြုံမှုတို့ကို အလေးထားဆောင်ရွက်လျက် ရှိပါသည်။

သို့ရာတွင် Red Roof Investment Development Co., Ltd. မှ Brilliance Mansion Condo စီမံကိန်းနှင့် ပတ်သက်၍ စီမံကိန်းဆောင်ရွက်မှုများမှာ ပြီးစီးသည့်အပိုင်းများရှိသလို လက်ရှိဆောင်ရွက် နေဆဲ မပြီးစီးသေးသည့်အပိုင်းများလည်း ကျန်ရှိနေဆဲဖြစ်ပါသည်။ သို့ဖြစ်ပါသောကြောင့် လိုအပ်ချက် များရှိသည့်အပေါ် နားလည်လက်ခံသေပါရန် Brilliance Mansion Condo တွင်နေထိုင်သူ အခန်း ပိုင်ရှင်များအား Red Roof Investment Development Co., Ltd. မှ လေးစားစွာ အသိပေးအပ်ပါသည်။

Red Roof Investment Development Co., Ltd. (ကုမ္ဗဏီမှတ်ပုံတင်အမှတ် – ၁၁၅၂၁၁၄၃၃) ၏
လွှဲအပ်ညွှန်ကြားချက်အရ–
ဦးဇေရဲမင်း (LL.B) (တရားလွတ်တော်ရှေ့နေ) (စဉ် – ၁၈၇၇၁)
အမှတ် (၂၉၇/က)၊ ဂန့်ဂေါ်ရိပ်သာလမ်း၊ (၁၆/၃) ရပ်ကွက်၊ သင်္ဃန်းကျွန်းမြို့နယ်၊
ရန်ကုန်တိုင်းဒေသကြီး၊ ဖုန်း – ၀၉-၈၉၂၁၉၁၂၂

စိတ်ပေါ့သွပ်သူ(စိတ်မနှံ့သူ)တို့၏ အကျိုးခံစားခွင့်ရှိသည့်အစုကို ရောင်းချခွင့်ပြုပါရန် လျှောက်ထားကြောင်းအကြောင်းကြားစာ (အုပ်ထိန်းသူနှင့်အုပ်ထိန်းခံရသူတို့ အက်ဥပဒေပုဒ်မ - ၂၉)

မဟာအောင်မြေခရိုင်တရားရုံးတော်
၂၀၂၅ ခုနှစ်၊ တရားမအထွေထွေမှုအမှတ် - ၂၆

ဦးမိုးဝင်းလှိုင် — လျှောက်သူ။

မန္တလေးမြို့၊ မဟာအောင်မြေမြို့နယ်၊ မဟာအောင်မြေအနောက် ရပ်ကွက်၊ အကွက်အမှတ်(၅၁၀)ရပ်ခေ စိတ်ပေါ့သွပ်သူ(စိတ်မနှံ့သူ) ၁။ ခေါ်ရောစုစုလှိုင်း ၂။ ခေါ်သီရိလေလှိုင်တို့နှင့်စပ်လျဉ်း၍ မန္တလေးမြို့၊ မဟာ အောင်မြေမြို့နယ်၊ အကွက်အမှတ်(၅၁၀)၊ မဟာအောင်မြေအနောက် ရပ်ကွက်နေ ဦးမိုးဝင်းလှိုင်က အထက်အမည်ပါရှိသော စိတ်ပေါ့သွပ်သူ (စိတ်မနှံ့သူ) ၁။ ခေါ်ရောစုစုလှိုင်း၊ ၂။ ခေါ်သီရိလေလှိုင်တို့၏ အစိုက်ကြီးအရင်း ဖြစ်သည်ဟူ၍ ၎င်းသူတို့၏ အကျိုးခံစားခွင့်ရှိသည့်အစုကို ရောင်းချခွင့် ပြုပါမည့်အကြောင်း လျှောက်ထားသည်ဖြစ်၍ ဤကြော်ငြာစာကို ထုတ်ဆင့်လိုက်သည်။ ထိုလျှောက်ထားချက်ကို ၂၀၂၅ခုနှစ်၊ စက်တင်ဘာလ ၁၆ ရက် (၁၃၈၇ ခုနှစ်၊ တော်သလင်းလဆုတ် ၁၀ ရက်)တွင် ဆိုင်ဆိုရန် ချိန်းဆိုသည်။

၂၀၂၅ ခုနှစ်၊ သြဂုတ်လ ၂၈ ရက် ဤရုံးတော်တံဆိပ်ရိုက်နှိပ်၍ ကျွန်ုပ်လက်မှတ်ရေးထိုး ထုတ်ပေးလိုက်သည်။

(အောင်မြေဦးသန်း)
တွဲဖက်ခရိုင်တရားသူကြီး(၁)
မဟာအောင်မြေခရိုင်တရားရုံး

ကန့်.ကွက်နိုင်ပါကြောင်း

ပဲခူးမြို့၊ ဥသာ(မြို့သစ်)၊ အမှတ်(၅)ရပ်ကွက်၊ မြေတိုင်းအမှတ် (၁၅)၊ မြေကွက်အမှတ်(၂၂၆)၊ မြေဧရိယာ(၀.၀၆၇)ဧကရှိမြေအား ဗိုလ်ချုပ်ကိုကိုနိုင်မှ အသစ်မြေငှားဂရန် လျှောက်ထားလာမှုနှင့်ပတ်သက်၍ ကန့်.ကွက်လိုပါက တရားဝင်နိုင်လုံသောအထောက်အထား(ရှေရင်း)များဖြင့် ဤကြော်ငြာသည့်ရက်မှစ၍ (၁၅)ရက်အတွင်း ပဲခူးမြို့နယ် အထွေထွေအုပ်ချုပ်ရေးဦးစီးဌာနသို့ လူကိုယ်တိုင်လာရောက် ကန့်.ကွက်နိုင်ပါကြောင်းနှင့် ကန့်.ကွက်မှုမရှိပါက အသစ် မြေငှားဂရန် လျှောက်ထားခြင်းအား ဥပဒေ၊ နည်းဥပဒေ၊ လုပ်ထုံး လုပ်နည်း၊ ညွှန်ကြားချက်များနှင့်အညီ ဆက်လက်ဆောင်ရွက်သွားမည် ဖြစ်ကြောင်း အများသိစေရန် ကြော်ငြာအပ်ပါသည်။

မြို့နယ်အထွေထွေအုပ်ချုပ်ရေးဦးစီးဌာန၊ ပဲခူးမြို့

ကွာရှင်းပြတ်စဲပြီးကြောင်း အများသိစေရန် ကြေညာခြင်း

ရန်ကုန်တိုင်းဒေသကြီး၊ တာမွေမြို့နယ်၊ မအူကုန်းရပ်ကွက်၊ မအူကုန်း လမ်းကျယ်၊ အမှတ် (၁၃၈) နေ ဒေါ်လေးမြ (၁)အာအေရာဘီ(၃/မတ)(နိုင်) ၀၂၆၀၇၁)နှင့် ဦးအောင်မြတ်သူ(၁)မုဟမ္မဒ်ယူနုတ်စ်(၁၂/စခန(နိုင်)၀၆၂၉၁) အမှတ်(၆၄)၊ (၅)လှာ၊ (၁၂)လမ်း၊ သဇေကြုန်းရပ်ကွက်၊ မင်္ဂလာတောင်ညွှန့် မြို့နယ် နေသူတို့သည် (၇-၆-၂၀၂၂)ရက်က အစ္စလာမ်လေ့ထုံးတစ်ခုပေဒအရ တရားဝင်ကွာရှင်းပြတ်စဲပြီးကြောင်းနှင့် နှစ်ဦးပိုင်စပ္စည်းခွဲဝေပြီးဖြစ်ကြောင်း အများသိစေရန် ကြေညာအပ်ပါသည်။

ဒေါ်လေးမြ (၁) အာအေရာဘီ၏တင်ပြလွှဲအပ်ချက်အရ –
ဦးဝင်းဇိုလ်ထွန်း (LL.B,D.B.L,D.M.L,D.I.L)
အထက်တန်းရှေ့နေ စဉ်- ၃၂၅၅၂/၂၄.ဇ.၂၀၀၉
အမှတ်-၉/၁၁၊ အခန်း- ၃၀၂ (ဘီ)၊ ၃၆လမ်း၊
ကျောက်တံတားမြို့နယ်၊ ရန်ကုန်တိုင်းဒေသကြီး၊ PH: 09-956144134

ကြော်ငြာစာ

မန္တလေးမြို့၊ ပြည်ကြီးတံခွန်မြို့နယ်၊ တောင်မြင့်ရပ်ကွက်၊ အကွက်အမှတ် ၅၅၀/ဂ၊ ရပ်ကွက်အမှတ်(၈)၊ ဦးပိုင်အမှတ် ၁၉၊ ၈၆၊ ပေ ၀.၁၉ဧက/ ရန်-မန်း လမ်းနှင့် ရတနာပုံတက္ကသိုလ်လမ်းကြား၊ ရန်-မန်းအမြန်လမ်းအရှေ့ဘက်ရှိ မြေကွက်အား ဦးတင်ဆောင် ၉/အမရ(နိုင်)၀၃၃၁၇၂ ခေါ်သက်သာကိမာ ၉/အမရ (နိုင်)၀၈၇၉၇ဝ၆တို့က အစဉ်တစိုက် နေထိုင်ပိုင်ဆိုင်လျက်ရှိ ကြောင်း ရပ်ကွက် အုပ်ချုပ်ရေးမှူးချုပ်ထောက်ခံချက်၊ တရားရုံးကျမ်းကျိန်ချက်များတင်ပြ၍ ဂရန်သစ် လျှောက်ထားရန်အတွက် မြေပုံ၊မြေရာဇဝင်ရေးကူးခွင့်နှင့် အမှတ္တပွဲဖွင့်လွှစ်ခွင့်ပြု ပါရန် လျှောက်ထားလာပါသည်။ ကန့်.ကွက်လိုပါက နိုင်လုံသော အထောက် အထားများ၊ မှတ်ပုံတင်စာချုပ်စာတမ်းများ၊ တရားရုံးဒီကရီများဖြင့် (၁၄)ရက် အတွင်း ကန့်.ကွက်နိုင်ပါသည်။

မြို့ပြစီမံကိန်းနှင့်မြေစီမံခန့်ခွဲမှုဌာန၊
မန္တလေးမြို့တော်စည်ပင်သာယာရေးကော်မတီ

ကြော်ငြာစာ

မန္တလေးမြို့၊ ချမ်းမြသာစည်မြို့နယ်၊ ကံသာယာရပ်ကွက်၊ အကွက်အမှတ် ၈-၁၊ ဦးပိုင်အမှတ် ၄၂-က၊ ၅၉လမ်း၊ ၁၁၃၊၁၁၄ လမ်းကြားရှိ ဒီးစံလင်း အမည်ပေါက် တောဂရန် မြေကွက်အား တရားလို ဦးညွှန့်ရွှေက တရားပြိုင် ဦးစံလင်းအပေါ် မှတ်ပုံတင်အရောင်းအဝယ်စာချုပ်ချုပ်ပေးစေလိမ့်မည်ဟု ချမ်းမြသာစည်မြို့နယ်၊ တရားရုံးတော်၊ တရားမကြီးမှုအမှတ် (၂၃/၂၀၂၅)ဖြင့် တရားစွဲဆိုခဲ့ရာ တရားရုံးဒေါ်အနိုင်ဒီကရီရရှိသူ ဦးညွှန့်ရွှေ ၉/မခန(နိုင်) ၀၁၈၉၀၅က တောဂရန်၊ တရားရုံးအမိန့်တို့တင်ပြ၍ မှတ်ပုံတင်အရောင်းအဝယ် စာချုပ်ချုပ်ဆိုရန်အတွက် မြေပုံ၊ မြေရာဇဝင်ရေးကူးခွင့်ပြုပါရန် လျှောက်ထား လာပါသည်။ ကန့်.ကွက်လိုပါက နိုင်လုံသောအထောက်အထားများ၊ မှတ်ပုံတင် စာချုပ်စာတမ်းများ၊ တရားရုံး ဒီကရီများဖြင့် (၁၄)ရက်အတွင်း ကန့်.ကွက်နိုင်ပါသည်။

မြို့ပြစီမံကိန်းနှင့်မြေစီမံခန့်ခွဲမှုဌာန
မန္တလေးမြို့တော်စည်ပင်သာယာရေးကော်မတီ

ကြော်ငြာစာ

မန္တလေးမြို့၊ ချမ်းမြသာစည်မြို့နယ်၊ ထွန်တိုးရပ်ကွက်၊ အကွက်အမှတ် ၈၆-၁၂၊ ဦးပိုင်အမှတ် ၂၃၊ ၁၀၇၊၁၁၀ကြား၊ ၄၈၄၄ လမ်းကြားရှိ တကကျော်ကျော် အမည်ပေါက်တောဂရန်မြေကွက်အား တရားလိုခေါင်ဝင်းနွယ်က တရားပြိုင် တာကြည်ဝေကျော်(၄၈)၏ SPရှိသူ ဦးဇေခိမ္မိုးထက်)အပေါ် မှတ်ပုံတင် အရောင်းအဝယ်စာချုပ်ချုပ်ပေးစေလိမ့်မည်ဟု ချမ်းမြသာစည်မြို့နယ် တရားရုံးတော်၊ တရားကြီးမှုအမှတ်(၆၂/၂၀၂၅)ဖြင့် တရားစွဲဆိုခဲ့ရာ တရားရုံး၏အနိုင်ဒီကရီ ရရှိသူ ခေါ်ဝင်းဇံနွယ် ၉/မဟမ(နိုင်)၀၄၄၉၉၉ က တောဂရန်၊ တရားရုံးအမိန့် တို့တင်ပြ၍ မှတ်ပုံတင်အရောင်းအဝယ်စာချုပ်ချုပ်ဆိုရန်အတွက် မြေပုံ/ မြေရာဇဝင်ရေးကူးခွင့်ပြုပါရန် လျှောက်ထားလာပါသည်။ ကန့်.ကွက် လိုပါက နိုင်လုံသောအထောက်အထားများ၊ မှတ်ပုံတင်စာချုပ်စာတမ်းများ၊ တရားရုံး ဒီကရီများဖြင့် (၁၄)ရက်အတွင်း ကန့်.ကွက်နိုင်ပါသည်။

မြို့ပြစီမံကိန်းနှင့်မြေစီမံခန့်ခွဲမှုဌာန
မန္တလေးမြို့တော်စည်ပင်သာယာရေးကော်မတီ

ပျောက်ဆုံးကြောင်း

မန္တလေးတိုင်းဒေသကြီး၊ အောင်မြေသာစံမြို့နယ်နေ (၁၁)ဦးနိုင်းမောင် ဆွေ-(မိခင်)ခေါ်အားဆန်တို့၏သား။ ကျွန်တော် ဦးစိုင်းလိန်ဆိုင် (၁၃/ နခန(နိုင်)၀၆၃၃၃)၏ နိုင်ငံကူး လက်မှတ်နံပါတ် MJ–036306 မှာ ပျောက်ဆုံးသွားပါသဖြင့် တွေ့ရှိပါ က အကြောင်းကြားပေးပါရန်။

ဖုန်း-၀၉-၂၀၂၃၆၆

ဖခင်အမည်မှန်

ဧရာဝတီတိုင်းဒေသကြီး၊ အိမ်မဲမြို့နယ်၊ အထက-ကြို့ကုန်း Grade–10 တွင် ပညာသင်ကြားနေသော စထွင်ရိုင်ဝင်းလင်း၏ ဖခင်အမည်မှန်မှာ ဦးသန်းနိုင် ၁၄/အမန(နိုင်)၁၄၄၆၅၃ ဖြစ်ပါကြောင်း။

ဦးသန်းနိုင်

ဖောင်းကြွန်ပါတ်ပြားပျောက်လျှောက်ထားခြင်း

ယာဉ်အမှတ် W/53333 ၏ ဖောင်းကြွန်ပါတ်ပြား ပျောက်ဆုံး၍ ထုတ်ပေးရန် လျှောက်ထားလာပါသဖြင့် ယခင် ဖောင်းကြွန်ပါတ်ပြား ပျက်ပြယ်ကြောင်း အများသိစေရန် ကြေညာအပ်ပါသည်။

ကည၊ ခရိုင်ရုံး (မန္တလေးမြောက်ပိုင်း)

ယာဉ်မှတ်ပုံတင်စာအုပ် မိတ္တူလျှောက်ထားခြင်း

ယာဉ်အမှတ် 2L/8696, Toyota Kluger ACU 70, Station Wagon (4x2)R ယာဉ်လက်ဝယ်ရှိသူ ဦးမျိုးမင်းလတ် ၈/နမရ(နိုင်)၁၃၉၇၂၅ က (ကမ-၃)ပျောက်ဆုံး၍ မိတ္တူထုတ်ပေးရန် လျှောက်ထားလာပါသည်။ ကန့်.ကွက်လိုပါက နိုင်လုံသော အထောက်အထားများဖြင့် ကြော်ငြာသည့်ရက်မှ ရက်(၃၀)အတွင်း အောက်ဖော်ပြပါရုံးသို့ လူကိုယ်တိုင် လာရောက်ကန့်.ကွက်နိုင်ပါသည်။

ကည၊ ခရိုင်ရုံး (ရန်ကုန်မြောက်ပိုင်း) အင်းစိန်

ယာဉ်မှတ်ပုံတင်စာအုပ် မိတ္တူလျှောက်ထားခြင်း

ယာဉ်အမှတ် 84W/98644, New Zhineng– 110 ယာဉ်လက်ဝယ်ရှိသူ ဦးဖြိုးဝေမိုး ၁၄/ကကန(နိုင်) ၁၆၇၄၂၂ က ယာဉ်မှတ်ပုံတင်စာအုပ် (ကမ-၃) ပျောက်ဆုံး၍ မိတ္တူထုတ်ပေးရန် လျှောက်ထားလာပါသည်။ ကန့်.ကွက်လိုပါက နိုင်လုံသော အထောက်အထားများဖြင့် ကြော်ငြာသည့်ရက်မှ ရက်ဝုဝအတွင်း အောက်ဖော်ပြပါရုံးသို့ လူကိုယ်တိုင် လာရောက် ကန့်.ကွက်နိုင်ပါသည်။

ကည၊ ခရိုင်ရုံး(မဒေါ်)

ကန့်.ကွက်နိုင်ကြောင်း ကြေညာခြင်း

နေပြည်တော်၊ ပျဉ်းမနားမြို့၊ ဥယျာဉ်စုရပ်ကွက်၊ မြေတိုင်းရင်းကွက်အမှတ် ၁၆၈၇/ဥယျာဉ်စုကွင်း၊ မြေကွက်အမှတ် (၁၂၅)အား ဦးနေနေဘော် ၈/ရစက (နိုင်)၁၅၉၄၆၇ နှင့် ခေါ်သဿကာ(မြေ ၉/တကန(နိုင်)၁၆၀၁၈၆ တို့မှ အရောင်း အဝယ်စာချုပ်၊ ပိုင်ဆိုင်ကြောင်း ကျမ်းကျိန်ဆိုချက်၊ နိုင်ငံသားစိစစ်ရေးကတ်၊ အိမ်ထောင်စုလူဦးရေစာရင်း ဖုရင်းများတင်ပြခြင်း အဆောက်အအုံဆောက်လုပ် ခွင့်တင်ပြရန်အတွက် မြေပုံ/မြေရာဇဝင်ရေးကူးခွင့် လျှောက်ထားလာပါသဖြင့် ကန့်.ကွက်လိုသူများအနေဖြင့် တရားဝင်ပိုင်ဆိုင်မှု စာချုပ်စာတမ်းများ၊ တရားရုံးအမိန့်နိုဗီကရီများ အထောက်အထားနှင့် လုံခွာတင်ပြ၍ နေပြည်တော် စည်ပင်သာယာရေးကော်မတီ၊ မြို့ပြစီမံကိန်းနှင့်မြေစီမံခန့်ခွဲမှုဌာနသို့ ဤကြေညာချက်ပါရှိသည့် ရက်မှစ၍ (၁၅)ရက်အတွင်း လာရောက်ကန့်.ကွက် နိုင်ကြောင်းနှင့် သတ်မှတ်ကာလအတွင်း ကန့်.ကွက်မှုမရှိပါက ဌာန၏ လုပ်ထုံးလုပ်နည်းများနှင့်အညီ မြေပုံ/မြေရာဇဝင်ရေးကူးခွင့် လျှောက်ထားလာ မှုအား ဆက်လက်ဆောင်ရွက်ပေးသွားမည်ဖြစ်ကြောင်း ကြေညာလိုက်သည်။

မြို့ပြစီမံကိန်းနှင့်မြေစီမံခန့်ခွဲမှုဌာန
နေပြည်တော်စည်ပင်သာယာရေးကော်မတီ

ကန့်.ကွက်နိုင်ပါသည်

ရန်ကုန်တိုင်းဒေသကြီး၊ လှိုင်းမြို့နယ်၊ ဘုရားကွက်၊ သိမ်ဖြိုင်လမ်း၊ အမှတ် (၅)ရပ်ကွက်၊ တပင်ရွှေထီးလမ်းအမှတ် (၁၇၀၇+၁၇၀၉) (၆၀ပေx၅၅၀ပေ)ရှိသော တပင်ရွှေထီး တည်းခိုရိပ်သာ အပါအဝင် အကျိုးခံစားခွင့် အရင်းရပ် တိုကို ယခင်ပိုင်ရှင် ဦးခင်ထွေးထံမှ ဦးကျော်ကီ(ခ)ဦးစိန်ဌေးက ၂၀၂၄ခုနှစ်တွင် ၀ယ်ယူ၍ လုပ်ငန်းလုပ်ကိုင်လျက်ရှိပြီး ယခုလုပ်ငန်း လိုင်စင်သက်တမ်းတိုးရန်နှင့် ဦးကျော်ကီ(ခ)ဦးစိန်ဌေး အမည် ပြောင်းလဲလိုပါသဖြင့် ယနေ့မှစ၍ (၁၄)ရက်အတွင်း ကျွန်ုပ်ထံ လူကိုယ်တိုင်လာရောက် ကန့်.ကွက်နိုင်ပါကြောင်းနှင့် သတ်မှတ်ရက် ကုန်ဆုံးသည့်တိုင် ကန့်.ကွက်မည့်သူမရှိပါက ဆက်လက်ဆောင်ရွက် သွားမည်ဖြစ်ပါကြောင်း အများသိစေရန် ကြေညာအပ်ပါသည်။

ဦးကျော်ကီ(ခ)ဦးစိန်ဌေး
၁၂/လမတ(နိုင်)၀၁၉၀၀၇

(၂၇-စ-၂၀၂၅)နေ့စွဲပါ မြန်မာ့အလင်းသတင်းစာကြော်ငြာ စာမျက်နှာ (၃၀)၌ ခေါ်ဝင်ချိမော်နှင့် ခေါ်သက်မွန်နန့်ငင်(တရားလွတ်တော်ရှေ့နေ) တို့၏ ပြန်လည်ရှင်းလင်းကြေညာခြင်းအပေါ်" ရပ်သိမ်းပေးရန် အသိပေးကြေညာခြင်း

ရန်ကုန်တိုင်းဒေသကြီး၊

မွေးသက္ကရာဇ်အမှန်

ရန်ကုန်တိုင်းဒေသကြီး၊ တိုက်ကြီးမြို့နယ်၊ အခြေခံပညာနှင့်စာမှု၊ စိုက်ပျိုး၊ မွေးမြူရေကျောင်း (တိုက်ကြီး)မှ ရုံးအက္ခရာ ဦးရန်ဝင်းကို ၁၂/ဓရာ(နိုင်)သုဝဏ္ဏ၅၈၁ ဆွေသက္ကရာဇ် အမှန်မှာ ၂၀၀၂ခုနှစ် တက္ကသိုလ်ဝင် စာမေးပွဲ အောင်လက်မှတ်အရ ၂၉-၁-၁၉၈၆ ဖြစ်ပါကြောင်း။

ပျောက်ဆုံးကြောင်း

(၁၈) ဦးသောင်းနိုင်၏သား ကျွန်တော် ဦးကျော်မိုင်မင်း ၅/ဒပယ (နိုင်)၀၇၇၆၃၉ ၏ နိုင်စဉ်ကူး လက်မှတ် အမှတ်(မမှတ်မိ)သည် ခရီးသွားရင်း ပျောက်ဆုံးသွားပါသဖြင့် တွေ့ရှိပါက အကြောင်းကြားပါရန်။

ဖုန်း-၀၉-၄၀၇၄၅၅၄၅

ပျောက်ဆုံးကြောင်း

(၁၁)ဦးအောင်မြင့် ၏သား ကျွန်တော် ဦးဖြူစင်အောင် ၇/ပတတ(နိုင်)၁၁၁၀၈၏ နိုင်စဉ်ကူး လက်မှတ် အမှတ်(မမှတ်မိ)သည် ခရီးသွားရင်း ပျောက်ဆုံးသွားပါသဖြင့် တွေ့ရှိပါက အကြောင်းကြားပါရန်။

ဖုန်း-၀၉-၆၇၁၄၄၇၄

မွေးသက္ကရာဇ်အမှန်

ရန်ကုန်တိုင်းဒေသကြီး၊ တိုက်ကြီးမြို့နယ်၊ အခြေခံပညာမူလတန်းကျောင်း (ကမ်းခြောင်း)မှ (၁၈) ဦးဟန် ၁၂/တကန(နိုင်)၀၉၅၉၇၄၏ သားဖြစ်သူ ပညာရေးလုပ်သား ဦးကျော်လွင်မိုး ၁၂/တကန(နိုင်)၀၇၁၂၅၏ မွေးသက္ကရာဇ်အမှန်မှာ ၂၂-၁၀-၁၉၇၂ ဖြစ်ပါကြောင်း။

ကန်.ကွက်နိုင်ကြောင်း ကြေညာခြင်း

နေပြည်တော်၊ ပဒူသီရိမြို့၊ အောင်သာယာရပ်ကွက်၊ မြေတိုင်းရုပ်ကွက် အမှတ် ၃၂ပေါင်းလေးင်း-၂ မြေကွက်အမှတ်(၃၁၈၈)၊ ဧရိယာ(၀.၁၁၀)ဧကရှိ ဦးကျော်အောင်နိုင် ၁၄/ကပန(နိုင်)၀၀၈၅၃၇ အမည်ပေါက် နှစ်(၃၀) မြေဌားချုပ် မြေကွက်အား အရည်ပေါက်သူမှ မြေငှားစာချုပ်၊ နိုင်ငံသားစိစစ်ရေးကတ်၊ အိမ်ထောင်စုလူဦးရေစာရင်းမူရင်းများတင်ပြပြီး ခေါ်မာမာင်း၊ ၉/ပမနှ(နိုင်)၀၃၃၂၅၅ နှင့် မှတ်ပုံတင်အရောင်းအဝယ်စာချုပ်ချုပ်ဆိုရန်အတွက် မြေပုံ/မြေရာဇဝင်ရေးကူးခွင့် လျှောက်ထားလာပါသဖြင့် ကန့်ကွက်လိုသူများအနေဖြင့် တရားဝင်ပိုင်ဆိုင်မှုစာချုပ်စာတမ်းများ၊ တရားရုံးအမိန့်ဒီကရီများ အထောက်အထား ခိုင်လုံစွာတင်ပြ၍ နေပြည်တော်စည်ပင်သာယာရေးကော်မတီ၊ မြို့ပြစီမံကိန်းနှင့်မြေစီမံခန့်ခွဲမှုဌာနသို့ ဤကြေညာချက်ပါရှိသည့်ရက်မှစ၍ ရက်ပေါင်း (၁၅)ရက်အတွင်း လာရောက်ကန့်ကွက်နိုင်ကြောင်းနှင့် သတ်မှတ်ကာလ အတွင်း ကန့်ကွက်မှုမရှိပါက ဌာနဓာတ်လုပ်ထုံးလုပ်နည်းများနှင့်အညီ မြေပုံ/မြေရာဇဝင်ရေးကူးခွင့် လျှောက်ထားလာပေးသွားမည်ဖြစ်ကြောင်း ကြေညာလိုက်သည်။

မြို့ပြစီမံကိန်းနှင့်မြေစီမံခန့်ခွဲမှုဌာန
နေပြည်တော်စည်ပင်သာယာရေးကော်မတီ

ကြော်ငြာစာ

မန္တလေးမြို့၊ ချမ်းမြသာစည်မြို့နယ်၊ မြရည်နန္ဒာရပ်ကွက်၊ အကွက်အမှတ် ဘဘ-၁၄၊ ဦးပိုင်အမှတ် ၄၇/၇၁၈၅၂၊လမ်းကြား။ ၁၁၄၊၁၁၅လမ်းကြားရှိ တောဂရန်မြေကွက်အား အရည်ပေါက်သူ ဦးဇေယိုကို ၁၂/လမဝ(နိုင်)၀၀၃၃၃၀ မြေချထားမိနိ၊ ၄ငွေသင်းပြေစာ၊ တောဂရန်မူရင်းတို့မှာ လက်ဝယ်တွင် ပျောက်ဆုံးသွားပါသဖြင့် ရဲစခန်း၊ ရပ်ကွက်အုပ်ချုပ် ရေးမှူးချုပ်ထောက်ခံချက်၊ တရားရုံးကျမ်းကျိန်ချက်များတင်ပြ၍ တောမှမြို့ပြောင်း၊ ဂရန်ပျောက်၊ သက်တမ်းတိုးရန်အတွက် မြေပုံ/မြေရာဇဝင်ရေးကူးခွင့်နှင့် အမှတ္တွဲဖွင့်လှစ်ခွင့်ပြုပါရန် လျှောက်ထားလာပါသည်။ ကန့်ကွက်လိုပါက ခိုင်လုံသော အထောက်အထားများ၊ မှတ်ပုံတင် စာချုပ်စာတမ်းများ၊ တရားရုံးဒီကရီများဖြင့် (၁၄)ရက်အတွင်း ကန့်ကွက်နိုင်ပါသည်။

မြို့ပြစီမံကိန်းနှင့်မြေစီမံခန့်ခွဲမှုဌာန
မန္တလေးမြို့တော်စည်ပင်သာယာရေးကော်မတီ

ကြော်ငြာစာ

မန္တလေးမြို့၊ မဟာအောင်မြေမြို့နယ်၊ ရတနာဘုဓိမ္ဗေရုရပ်ကွက်၊ အကွက်အမှတ် (၅၄၃)၊ ဦးပိုင်အမှတ် (၁၁၁)၊ ၃ဝမြေ လမ်းကြားရှိ ဦးကျော်ကော်စိုက် အမည်ပေါက် ဘိုးဘကြေကွက်အား အမွေဆက်ခံစာချုပ် အမှတ် (၃၅၂၄/၂၀၂၄)ဖြင့် အမွေဆက်ခံခဲ့သော ခေါ်စီလောက်စယ်၏ (GP ရရှိသူ ဦးကျော်ထွန်း)၁) ထံမှ အရောင်းအဝယ်စာချုပ်အမှတ် (၁၇၀၅/၂၀၂၅)ဖြင့် ဝယ်ယူခဲ့သော ဦးပြည့်စုံထွန်းမြတ် ၅/အရတ(နိုင်)၁၂၇၁၃၆ ခေါ်ခင်ရတနာထွန်းမြတ် ၅/အရတ(နိုင်)၁၄၅၅၉၇တို့က အမွေတွဲအမှတ် (၀၂၇၄/ဘပြောင်း)/(၂၀၂၅-၂၀၂၆)ဖြင့် ဘိုးဘာ အမည်ပြောင်း လျှောက်ထားလာပါသည်။ ကန့်ကွက်လိုပါက ခိုင်လုံသော အထောက်အထားများ။ မှတ်ပုံတင်စာချုပ်စာတမ်းများ။ တရားရုံးဒီကရီများဖြင့် (၁၄)ရက်အတွင်း ကန့်ကွက်နိုင်ပါသည်။

မြို့ပြစီမံကိန်းနှင့်မြေစီမံခန့်ခွဲမှုဌာန
မန္တလေးမြို့တော်စည်ပင်သာယာရေးကော်မတီ

ကြော်ငြာစာ

မန္တလေးမြို့၊ မဟာအောင်မြေမြို့နယ်၊ ချမ်းမြသာစည်မြောက်ရပ်ကွက်၊ အကွက်အမှတ် (၈၄၄)၊ ဦးပိုင်အမှတ် (၂၂)၊ ၈ဝ လမ်း၊ ၄၄၊၄၅ လမ်းကြားရှိ ခေါ်စိန်စိန်၊ ခေါ်အမာတို့ (၂)ဦး အမည်ပေါက် ဘိုးဘကြေကွက်အား အမွေဆက်ခံစာချုပ်အမှတ် (၂၉၁၀/၂၀၂၃)ဖြင့် အမွေဆက်ခံခဲ့သော ခေါ်စိန်စိန် ၉/ဓရတ(နိုင်)၀၂၈၆၆ အမှတ္တတွဲအမှတ် (၀၅၂၃/ဘ၆ပြောင်း)/(၂၀၂၃-၂၀၂၄)ဖြင့် ဘိုးဘ၊ ဦးပိုင်ခွဲအမည်ပြောင်း လျှောက်ထားလာပါသည်။ ကန့်ကွက်လိုပါက ခိုင်လုံသော အထောက်အထားများ။ မှတ်ပုံတင်စာချုပ်စာတမ်းများ။ တရားရုံးဒီကရီများဖြင့် (၁၄)ရက်အတွင်း ကန့်ကွက်နိုင်ပါသည်။

မြို့ပြစီမံကိန်းနှင့်မြေစီမံခန့်ခွဲမှုဌာန
မန္တလေးမြို့တော်စည်ပင်သာယာရေးကော်မတီ

ကြော်ငြာစာ

မန္တလေးမြို့၊ ပြည်ကြီးတံခွန်မြို့နယ်၊ တောင်ပြင့်ရပ်ကွက်၊ အကွက်အမှတ် ၅၉၀/၈၊ ဦးပိုင်အမှတ် ၂၁၊ ဧရိယာ ၀.၀၃၈ဧက၊ ရန်-မန်းလမ်းနှင့် ရတနာ၃ပုံ တက္ကသိုလ်လမ်းကြား။ ရန်-မန်းအဖြန်လမ်းအရှေ့ဘက်ရှိ မြေကွက်အား ဦးတင်ဆောင် ၉/အမရ(နိုင်)၀၃၃၇၂၈ အစဉ်တစ်ကိန်းနေထိုင်ပိုင်ဆိုင်လျက်ရှိကြောင်း ရပ်ကွက်အုပ်ချုပ်ရေးမှူးရုံးထောက်ခံချက်၊ တရားရုံးကျမ်းကျိန်ချက် များတင်ပြ၍ ဂရန်သစ်လျှောက်ထားရန်အတွက် မြေပုံ/မြေရာဇဝင်ရေးကူးခွင့်နှင့် အမှတ္တွဲဖွင့်လှစ်ခွင့်ပြုပါရန် လျှောက်ထားလာပါသည်။ ကန့်ကွက်လိုပါက ခိုင်လုံသော အထောက်အထားများ၊ မှတ်ပုံတင် စာချုပ်စာတမ်းများ၊ တရားရုံး ဒီကရီများဖြင့် (၁၄)ရက်အတွင်း ကန့်ကွက်နိုင်ပါသည်။

မြို့ပြစီမံကိန်းနှင့်မြေစီမံခန့်ခွဲမှုဌာန
မန္တလေးမြို့တော်စည်ပင်သာယာရေးကော်မတီ

ကြော်ငြာစာ

ပဲခူးတိုင်းဒေသကြီး၊ ထန်းတပင်မြို့နယ်၊ သရက်တန်း ကျေးရွာနေ ဦးဝင်းမြင့် (၇/ထတပ(နိုင်)၀၄၇၄၁)–ခေါ်မြင့်အေး(၇/ထတပ(နိုင်)၃၃၈၀၁)တို့၏သမီး ဖြစ်သူ မသိမ်ခေါ်ခြည်ထွေး(၁)မအုန်း (၇/ထတပ(နိုင်)၁၃၀၈၆၆)သည် မိဘ စကားနားမထောင်ဘဲ မိဘများကိုယမ်စိတ်နှစ်ပါးဆင်းရဲအောင် အကြိမ်ကြိမ်ပြုမူ ဆောင်ရွက်နေပါသဖြင့် ယနေ့မစ၍ သမီးအဖြစ်မှ အမွေပြတ်စွန့်လွှတ်ကြောင်း အများသိစေရန် အသိပေးကြေညာအပ်ပါသည်။

(စုစမ်းမေးမြန်းခြင်းသည်းခံပါ။)

ခေါ်မြင့်အေး (၇/ထတပ(နိုင်)၀၃၀၀၁)

ကန့်ကွက်နိုင်ကြောင်း ကြေညာခြင်း

ရန်ကုန်တိုင်းဒေသကြီး၊ ဒဂုံမြို့သစ်(ဟောင်းပင်လိုင်)မြို့နယ်၊ မြေတိုင်းရုပ်ကွက်အမှတ်(၁၄၆)၊ မြေကွက်အမှတ် (၂၂၀၂) ဟုခေါ်တွင်သော မြေအလျားအနန် (၄၀x၆ဝ)ပေရှိ မြေချပါမစ်မြေကွက်ထဲမှ တရားဝင်ရမ်းခဲ့ပေးထားသော အလယ်ခြမ်း၊ မြေအလျားအနန် (၁၀x၆ဝ)ပေရှိ မြေကွက်အပါအဝင် အကျိုးခံစားခွင့်အရပ်ရပ်အား မူလအရည်ပေါက် ပိုင်ဆိုင်သူ ဦးထွန်းဖေ (၁၂/ဗဟန(နိုင်)၀၄၁၂၅)ထံမှ အရောင်းအဝယ် စာချုပ်စာတမ်းအဆက်စပ်ဖြင့် ဝယ်ယူပိုင်ဆိုင်ထားပြီး ရောင်းချုပိုင်ခွင့် ရှိသည်ဟု ဝန်ခံကတိပြုသူ ခေါ်နင်းသက်သက(၁/၁၈ရ(နိုင်)၀၁၃၃၀)ထံမှ ကျွန်ပ်တို့၏မိတ်ဆွေ ဖြစ်သူ ဦးမင်းထက်နိုင် (၁/၁၈ရ(နိုင်)၀၁၄၇၇၀)က အပြီးအပိုင် ဝယ်ယူရန်အတွက် စရန်ငွေ တစ်စိတ်တစ်ဆေးကို ပေးချေထားပြီးဖြစ်ပါသည်။ ဖော်ပြပါကိစ္စနှင့်စပ်လျဉ်း၍ ကန့်ကွက်လိုသူများရှိက ကျွန်ပ်တို့ထံသို့ တိကျ ခိုင်လုံသော တရားဝင်စာချုပ်စာတမ်းများ နှင့်တကွ ယခုကြော်ငြာပါသည့်ရက်မှစ၍ (၇)ရက်အတွင်း လာရောက်ကန့်ကွက်နိုင်ပါသည်။ ယင်းရက်ကျော်လွန်က အရောင်းအဝယ်ကို ဥပဒေနှင့်အညီ အပြီးဆောင်ရွက်သွားမည်ဖြစ်ကြောင်း ကြော်ငြာအပ်ပါသည်။

လွှဲအပ်ညွှန်ကြားချက်အရ-

ဦးဝင်းသူရဇော် (LL.B)	ဒေါ်ယမင်းထွေး (LL.B)	ဦးရဲသီဟ (LL.B)
အထက်တန်းရှေ့နေ(စဉ်-၄၂၀၆၆)	တရားလွှတ်တော်ရှေ့နေ(စဉ်-၁၂၃၆၅)	အထက်တန်းရှေ့နေ(စဉ်-၅၆၃၆၆)

အမှတ်(၁၀၁)၊ ကုန်ကော်မြိုင်(၂)လမ်း၊ (၃၃)ရပ်ကွက်၊ ဒဂုံမြို့သစ်(မြောက်ပိုင်း)မြို့နယ်၊
**ဖုန်း-၀၉-၇၇၂၇၇၃၁၂ ၀၉-၄၅၆ ၀၉-၅၅ ၀၉-၅ ၀၉-ဂ၇ ၀၉-ဂ ၀၉-ဂ ၀၉-ဂ

ပြည်ထောင်စုသမ္မတမြန်မာနိုင်ငံတော်အစိုးရ ဆောက်လုပ်ရေးဝန်ကြီးဌာန မြို့ပြနှင့်အိမ်ရာဖွံ့ဖြိုးရေးဦးစီးဌာန အိတ်ဖွင့်တင်ဒါခေါ်ယူခြင်း

တင်ဒါအမှတ် (၂/၂၀၂၅–၂၀၂၆)

ဆောက်လုပ်ရေးဝန်ကြီးဌာန၊ မြို့ပြနှင့်အိမ်ရာဖွံ့ဖြိုးရေးဦးစီးဌာနမှ လုပ်ညီပတ်ခွင့်ပြုရန်ပုံစံဖြင့် ရန်ကုန်တိုင်းဒေသကြီး။ ၁ဂုံမြို့သစ်(ဆိပ်ကမ်း) မြို့နယ်၊ ဈေးချမ်းသာအိမ်ရာ၊ အဆောက်အဦအမှတ် 7(A+B) တွင် ဆောင်ရွက်မည့် အောက်ဖော်ပြပါ လုပ်ငန်း(၃)ခုအား မြန်မာကျပ်ငွေဖြင့် တင်ဒါခေါ်ယူလိုပါသည်–

(၁) Lot(1) အဆောက်အဦအမှတ် 7 (A + B) တွင် အိမ်သုံးမီတာ(၄၀၀)လုံး တပ်ဆင်ခြင်းနှင့် Riser တွင် Distribution Panel တပ်ဆင်ခြင်း Pump, Lift, Kitchen Exhaust system, Mechanical Ventilation, Tube well, Shop House များအတွက် Power Meter (၃၁)လုံး တပ်ဆင်ခြင်း

(၂) Lot(2) အဆောက်အဦအမှတ် 7 (A+B) တွင် Generator Meter တပ်ဆင်ခြင်း

(၃) Lot(3) 11kV, VCB Panel , 11kV, Metering Outfit နှင့် Cable များ ဝယ်ယူခြင်း

တင်ဒါရောင်းချမည့်ရက် – (၁–၉–၂၀၂၅)ရက်မှ (၁၂–၉–၂၀၂၅)ရက်

တင်ဒါဝိတ်မည့်ရက် – (၁၂–၉–၂၀၂၅)ရက်၊(သောကြာနေ့)

တင်ဒါပြန်လည်တင်သွင်းရမည့်ရက် – (၁၅–၉–၂၀၂၅)ရက်၊ (တနင်္လာနေ့)

တင်ဒါဝိတ်မည့်အချိန် – နေ့ယခင် ၃:၀၀ နာရီ

တင်ဒါဝိုင်းရောင်းချမည့်နေရာ – မြို့ပြအခြေခံအဆောက်အဦစီမံကိန်းဖွံ့ဖြိုးရေးဌာနခွဲ၊ မြို့ပြနှင့် အိမ်ရာ ဖွံ့ဖြိုးရေးဦးစီးဌာန ရုံးအမှတ်(၄၀)၊ နေပြည်တော်

ပြန်လည်တင်သွင်းရမည့်နေရာ – မြို့ပြအခြေခံအဆောက်အဦစီမံကိန်းဌာနခွဲ၊ မြို့ပြနှင့်အိမ်ရာဖွံ့ဖြိုးရေးဦးစီးဌာန ရုံးအမှတ်(၄၀)၊ နေပြည်တော်

ဖုန်း–၀၉–၉၆၅၁၆၉၀၀၉၅

တင်ဒါလက်ခံရေးနှင့်စစ်ဆေးရေးကော်မတီ

ပြင်ဆင်မှုလျှောက်လွှာကို ကြားနာစစ်ဆေးရန် ချိန်းဆိုသည့်နေ့ရက်ကို လျှောက်ထားခံရသူထံသို့ အကြောင်းကြားစာ

(တရားမကျင့်ထုံး၃၀ဒေပုဒ်မ ၁၁၅)
ပြည်ထောင်စုတရားလွှတ်တော်ချုပ်
၂၀၂၅ ခုနှစ်၊ တရားမပြင်ဆင်မှုအမှတ်–၅၁၃

၁။ ဦးမောင်ကို	နှင့်	၁။ ခေါ်ဝင်တင့်
၂။ ကိုသန်းထွန်းအောင်		၂။ ခေါ်ခင်စိန်
၃။ ကိုညွှန့်ဝင်း		၃။ ကိုဆန်းဝင်း(၅)
၄။ ကိုဝင်းကို		ဦးဝိဇလ
၅။ ခေါ်အေးမြင့်		၄။ ကိုကျော်မြင့်
လျှောက်ထားသူများ		လျှောက်ထားခံရသူများ

မန္တလေးတိုင်းဒေသကြီး၊တရားလွှတ်တော်၏ တရားမဒုတိယအယူခံမူအမှတ် ၂၃/၂၀၂၄ ၏ ၂၀၂၅ ခုနှစ်၊ ဧဧကေါ်ရီလ ၂၈ ရက်စွဲပါ အမိန့်ကို ပြင်ဆင်မှု လျှောက်လွှာနှင့်ပတ်သက်၍ တောင်ကြီးနရိပ်၊ အေးသာယာမြို့နယ်၊ အမှတ် (၁၁)ရပ်ကွက်၊ အမှတ်–၈၅/၂၀၇ နေ့ဦးအောင်ကျော်ဦးမှတစ်ဆင့် လျှောက်ထားခံသူ အမှတ်(၂) ခေါင်စိန် (ယခင်လိပ်စာမသိ) သိစေရမည်။

ဤအမှတွင် မန္တလေးတိုင်းဒေသကြီးတရားလွှတ်တော်၏အမိန့်မှ ပြင်ဆင်မှု လျှောက်လွှာတစ်စောင်ကို တရားလွှတ်တော်ရှေ့နေ ခေါ်မြဲစနှက တင်သွင်း၍ ဤရုံးသို့ မှတ်ပုတ်ခဲ့ပြီးကြောင်းနှင့် ထိုပြင်ဆင်မှု လျှောက်လွှာကို ၂၀၂၅ခုနှစ်၊ စက်တင်ဘာလ ၁၇ ရက်၊ (တော်သလင်းလပြည့်ကျော် ၁၁ ရက်) နံနက် (၁၀) နာရီ တွင် ဆိုင်ဆိုရန် ဤရုံးတော်က ချိန်းဆိုလိုက်သည်။

သင်ကိယ်တိုင်ဖြစ်စေ၊ သင့်ရှေ့နေဖြစ်စေ၊ ဤပြင်ဆင်မှုတွင် သင့်အတွက် ဆောင်ရွက်ရန် ဥပဒေအေရွှင့်ပြု ထားသူကိယ်စားလှယ်ဖြစ်စေ မလာရောက်ခဲ့လျှင် ၎င်းပြင်ဆင်မှုကို သင်တို့မရှိသည့်အခါတွင် တစ်ဖက်သတ် စီရင်ဆုံးဖြတ်လိမ့်မည်။

၂၀၂၅ ခုနှစ်၊ သြဂုတ်လ ၂၇ ရက် ဤရုံးတော်တဆိပ်ရိုက်နှိပ်၍ ကျွန်ုပ် လက်မှတ်ရေးထိုးထုတ်ပေးလိုက်သည်။

(တင်မေလတ်)
လက်ထောက်ညွှန်ကြားရေးမှူး
တရားမတရားစီရင်ရေးဌာန
ပြည်ထောင်စုတရားစီရင်ရေးကြီးကြပ်မှုရုံး

ကျော်ငြာစာ
အမွေဆက်ခံခြင်းအက်ဥပဒေပုဒ်မ – ၂၈၃
ပြည်ခရိုင်တရားရုံးတော်
၂၀၂၅ ခုနှစ်၊ တရားမအထွေထွေမှုအမှတ် – ၁၈

ကွယ်လွန်သူ ဦးဖြူတင်အောင်၏ကျန်ရစ်သောပစ္စည်းများနှင့် စပ်လျဉ်းသည့်အမှု

ခေါ်သည်– လျှောက်ထားသူ

(၄င်း၏အခွင့်ရကိုယ်စားလှယ် ဦးဝေဖြေကျော်)`

ပဲခူးတိုင်းဒေသကြီး၊ ပြည်ခရိုင်၊ ပြည်မြို့နယ်၊ ပြည်သာယာရပ်ကွက်တွင် နေထိုင်ခဲ့သော ကွယ်လွန်သူ ဦးဖြူတင်အောင်၏ကျန်ရစ်ရစ်ခဲ့သော ပစ္စည်းများအပေါ်၌ အမွေထိန်းလက်မှတ်စာထုတ်ပေးပါမည့်အကြောင်းနှင့် ခေါင်ဝယန်းက အမွေဆက်ခံခြင်းအက်ဥပဒေအေရ လျှောက်ထားချက်ရှိသဖြင့် ဤအမှုကို ၂၀၂၅ခုနှစ်၊ စက်တင်ဘာလ ရက်(၁၃ရက်ခုနှစ်)၊ တော်သလင်းလဆုတ် ၂ရက်)တွင်ဆိုင်ဆိုကြားနာရန်ချိန်းဆိုထားသည်ဖြစ်သောကြောင့် ထိုကွယ်လွန်သူ ဦးဖြူတင်အောင်၏ ကျန်ရှိရစ်သောပစ္စည်းများတွင် အကျိုးစီးပွားတစ်ခုခုသက်ဆိုင်သည်ဟု အဆိုရှိသူ ခပ်သိမ်းတို့အား အဆိုပါအမှုတွင် ၄င်းတို့(လာရောက်ချိန်းဆိုရန် သင့်လျော်မည်ဟုထင်မြင်လျှင်) ဆိုခဲ့သော၂၀၂၅ခုနှစ်၊ စက်တင်ဘာလ ရက်၊ (၁၃ရက်ခုနှစ်)၊ တော်သလင်းလဆုတ် ၂ရက်)နံနက် (၁၀း၀၀)နာရီတွင် မိမိတို့ကိုယ်တိုင်သော်လည်းကောင်း၊ ကိုယ်စားလှယ်တစ်ဦး၊ဦးအားဖြင့်သော်လည်းကောင်း လာရောက်ဆိုင်ဆိုရန်နှင့် အမွေထိန်းလက်မှတ်စာဆုတ်ပေးမီ မှတ်တမ်းများကို ကြည့်ရှုရန် အမွေဆက်ခံခြင်းအက်ဥပဒေပုဒ်မ–၂၈၃နှင့်အညီ ဆင့်ဆိုလိုက်သည်။ လာရောက်ခြင်းမရှိ၊ပျက်ကွက်ခဲ့လျှင် ရုံးတော်ကဆိုခဲ့သော ခေါင်ဝယန်း၏လျှောက်လွှာအပေါ်၌ စစ်ဆေးဆောင်ရွက်ပြီးလျှင် ၄င်းအမှုအကြောင်းအရာတွင် စီရင်ချက် ချမှတ်လိမ့်မည်ဖြစ်ပါသည်။

၂၀၂၅ ခုနှစ်၊ သြဂုတ်လ၂၉ရက်၌ ဤရုံးတော်တဆိပ်ရိုက်နှိပ်၍ ကျွန်ုပ် လက်မှတ်ရေးထိုးထုတ်ပေးလိုက်သည်။

(မြတ်နိုင်ဝင်း)
ခရိုင်တရားသူကြီး
ပြည်ခရိုင်တရားရုံး

ဒီကရီကိုအတည်ပြုရန် အမိန့်မထုတ်သင့်ကြောင်း ထုချေစေရန်အကြောင်းကြားစာ

(တရားမကျင့်ထုံး၃၀ဒေ အမိန့်– ၂၁၊ နည်း၃ပုဒေ–၂၂)
ချမ်းအေးသာစံမြို့ နယ်တရားရုံးတော်
၂၀၂၄ ခုနှစ်၊ တရားမကြီးမှုအမှတ်–၁၅ နှင့် ဆက်နွယ်သည့် ၂၀၂၅ ခုနှစ်၊ တရားမဇာဝရီမှုအမှတ် – ၃

ခေါ်ဝေနည်းအေး	နှင့်	၁။ ဦးဇော်ဇော်ဝေ
		၂။ ခေါ်အိအိဝေ
(ဒီကရီအနိုင်ရသူ)		(တရားရှုံးများ)

မန္တလေးမြို့ ချမ်းအေးသာစံမြို့နယ်၊ ၃၃ x ၈၈ လမ်းဆောင့်၂ ဥယျာဉ်အုပ်ဝင်း ရလိုက်၊အောက်အမှတ် (၂၆၈)နေ တရားရုံး ဦးဇော်ဇော်ဝေ နှင့် ခေါ်အိအိဝေတို့ (ယခုနေရပ်လိပ်စာမသိ) သိစေရမည်။

၂၀၂၄ ခုနှစ်၊ တရားမကြီးမှုအမှတ်–၁၅ တွင် ကျရှိသည့် ဒီကရီကိုအတည်ပြု လုပ်ရန် ဤရုံးကတိတွင် တရားနိုင် ခေါ်ဝေနည်းအေး က လျှောက်ထားသည်ဖြစ်၍ မည်သည့်အကြောင်းကြောင့် အတည်ပြုလုပ်စေရန် အဓိကို့ မထုတ်သင့်ကြောင်း အကြောင်းတစ်ခုခုရှိလျှင် ချေဆိုရန် သင်ကိုယ်တိုင်ဖြစ်စေ၊ ရှေ့နေ သို့မဟုတ် အခွင့်ရကိုယ်စားလှယ်ဖြင့်ဖြစ်စေ၊ ၂၀၂၅ ခုနှစ်၊ စက်တင်ဘာလ ၂၆ ရက် (၁၃ရက် ခုနှစ်)၊ သီတင်းကျွတ်လဆန်း ၅ ရက်) မွန်းမတည့်မီ (၁၀) နာရီတွင် ဤရုံး တော်ရှေ့လာရောက်ရမည်။

၂၀၂၅ ခုနှစ်၊သြဂုတ်လ (၂၇) ရက်တွင် ဤရုံးတော်တဆိပ်ရိုက်နှိပ်၍ ကျွန်ုပ် လက်မှတ်ရေးထိုး ထုတ်ပေးလိုက်သည်။

(ရီရီမိုင်)
တွဲဖက်မြို့နယ်တရားသူကြီး(၃)
ချမ်းအေးသာစံမြို့နယ်တရားရုံး

မိခင်အမည်မှန်

စစ်ကိုင်းတိုင်းဒေသကြီး၊ ဟူမွမလင်းမြို့၊ အထက(၁)နေ မချစ်နွင်းဝေ(G–12)၏ မိခင် အမည်မှန်မှာ ခေါ်တင်တင်ဆုံး ၅/ဟမလ(နိုင်ဝ)၁၄၃၈၂ ဖြစ်ပါ ကြောင်း။ **ခေါ်တင်တင်ဆုံး**

အမည်ပြောင်း

(ဘ)ဦးဖြိုင်နိုင်၏သား ညောင်လေးပင်မြို့၊ အထက(၂) ကျောင်း Grade–5မှ မောင်ဗုန်း မင်းခန့်အား မောင်ဘုန်းမင်းခန့်ဟု ပြောင်းလဲခေါ်ဆိုပါရန်။

မောင်ဘုန်းမင်းခန့်

ဖောင်းကြွန်ပါတ်ပြား ပျောက်ကျွေလျှောက်ထားခြင်း

ယာဉ်အမှတ် 28W/09633, HONDA WAVE–125,M/C ယာဉ်လက်ဝယ်ရှိသူ ဦးအောင်ကိုဦး၁၄/မအပ(နိုင်ဝ)၂၄၈၈၈၇ က ဖောင်းကြွန်ပါတ်ပြားပျောက် လာရောက်လျှောက်ထားခြင်း ဖြစ်ပါသဖြင့် ကြော်ငြာပါသည့် ရက်မှစ၍ ဖောင်းကြွန်ပါတ်ပြား ဟောင်းသည် အလိုအလျောက် ပျက်ပြယ်ပါကြောင်း အများသိ စေရန် ကြေညာအပ်ပါသည်။

ကညန၊ ခရိုင်ရုံး(မအူပင်)
မအူပင်မြို့

ယာဉ်မှတ်ပုံတင်စာအုပ် မိတ္တူလျှောက်ထားခြင်း

ယာဉ်အမှတ် 63W/87018, Honda Click 125, M/C ယာဉ်လက်ဝယ်ရှိသူ ခေါ်အေးသဘွာ ၃/ဘအန (နိုင်ဝ)၃၂၅၄၃ က(ကမ–၃)ပျောက်ဆုံး၍ မိတ္တူထုတ်ပေးရန် လျှောက်ထားလာပါသည်။ ကန့်ကွက်လိုပါက ခိုင်လုံသော အထောက်အထားများ ဖြင့် ကြော်ငြာသည့်ရက်မှ ရက်၃၀ အတွင်း အောက်ဖော်ပြပါရုံးသို့ လူကိယ်တိုင် လာရောက်ကန့်ကွက် နိုင်ပါသည်။

ကညန၊ ပြည်နယ်ရုံး(ဘားအံ)

ဖခင်အမည်မှန်

တနိုင်းမြို့၊ အထက–၁ ကျောင်း Grade–12(C)မှ မဂျာဘောက်ဆ် ဖခင်အမည် မှန်မှာ ဦးဒန်အောင်ဖြစ်ပါ ကြောင်း။

မွေးသက္ကရာဇ်အမှန်

ရမည်းသင်းမြို့၊ ပင်းစု(မ)ရွာနေ (ဘ) ဦးတင်ကိုစု၏ သမီးဖြစ်သူ မလွင်ချိုနိုင်၏ မွေးသက္ကရာဇ်အမှန်မှာ ၉–၃–၁၉၈၇ ဖြစ်ပါကြောင်း။

ဖခင်အမည်မှန်

ဧရာ၀တီတိုင်းဒေသကြီး၊ အိမ်မဲမြို့နယ်၊ အထက–ရွာသစ်၊ Grade–12 တွင် ပညာသင်ကြား နေသော နန့်မဒီအေး၏ ဖခင် အမည်မှန်မှာ ဦးအထွန်း(၁၄/အမန (နိုင်ဝ)၀၈၇၈၄၈) ဖြစ်ပါ ကြောင်း။ **ဦးအထွန်း**

ဖခင်အမည်မှန်

ဧရာ၀တီတိုင်းဒေသကြီး၊ အိမ်မဲမြို့နယ်၊ အထက ရွာသစ် Grade–12 တွင် ပညာသင်ကြား နေသော စင်းခန့်ကျော်၏ ဖခင်အမည်မှန်မှာ ဦးယဉ်ထွေး (၁၄/အမန(နိုင်ဝ)၁၇၆၉၅) ဖြစ်ပါ ကြောင်း။ **ဦးယဉ်ထွေး**

ကန့်ကွက်နိုင်ကြောင်းကြော်ငြာ

ရန်ကုန်မြို့၊ လှိုင်မြို့နယ်၊ ကန်လမ်း၊ (၉)ရပ်ကွက်၊ တိုက်အမှတ်(၃၂/A)၊ ကန်ထရိုက်တိုက်မမ္ပမြည်ထပ်တိုက်ခန်းကို(ဦးဆုအောင်(၁၂/တမန(နိုင်ဝ)၀၇၇၄၁) အမှတ်(၁၉)၊ နခရက်လမ်း၊ ရွှေသပြေရိပ်မွန် အပိုင်း(၁)(၁၀–ရပ်ကွက်) သာကေတ မြို့နယ် ရန်ကုန်နေထိုင်သူ အထက်ဖော်ပြပါ တိုက်ခန်းကိုပိုင်ဆိုင်ကြောင်း နှင့် လွဲပြောင်းရောင်းချ ပိုင်ခွင့်ရှိကြောင်း ဝန်ခံကတိပြုသည့်အတွက် ကျွန်ုပ်၏ မိတ်ဆွေဖြစ်သူမ (၂၇.၈.၂၀၂၅)တွင် စရန်ငွေတစ်စိတ်တစ်ပိုင်း ပေးချေထားပြီးဖြစ်ပါ သည်။ အဆိုပါ တိုက်ခန်းအရောင်းအယ်ပြုခဲ့သည်နှင့် ပတ်သက်၍ ပိုင်ဆိုင်ခွင့် အခွင့်အရေးရှိသူမ ကန့်ကွက်လိုပါက ဤကြော်ငြာပါသည့်ရက်မှ(၇)ရက်အတွင်း ခိုင်လုံသောစာရွက်စာတမ်းအထောက်အထားမူရင်းများနှင့်တကွ ကျွန်ုပ်ထံ လူကိယ်တိုင် လာရောက်ကန့်ကွက်နိုင်ပါကြောင်းအများသိစေရန် ကြေညာအပ်ပါ သည်။ **လွှဲအပ်ညွှန်ကြားချက်အရ – ဦးရဲမြတ်နေဝင်း (LL.B)(စဉ် –၃၆၄၁၈)**

အမှတ်၁၈၅ လမ်း ၅၀အထက် ၊ ဂလွဘဝဲ၊ ပုဇွန်တောင်မြို့နယ်၊ ရန်ကုန်မြို့၊
ဖုန်း–၀၉–၇၉၅၆၀၁၇၃၊ ၀၉–၉၈၃၁၂၂၂၃

ကန့်ကွက်နိုင်ပါကြောင်း

မန္တလေးတိုင်းဒေသကြီး၊ ပြင်ဦးလွင်ခရိုင်၊ ပြင်ဦးလွင်မြို့၊ ရပ်ကွက်ကြီး(၁၁/ရေလယ်)၊ ကွင်း/အကျက်အမှတ်နှင့်အမည်၆၀၁ ဦးပိုင်အမှတ်–၁၀၃၊ မြေကွက် အမှတ်–၂၂၉၊ စရိယာ–၀.၄၅ဧကရှိ ရွာမြေအား စက်မှုစီးပွားကရန်အမည်ပေါက် ရရှိထားသူ ခေါ်စခွေမြင့် (၁၂/အစခ(နိုင်ဝ)၀၅၉၂၇၄)ထံမှ တရားဝင်မှတ်ပုံတင် အရောင်းအယ်စာချုပ် ချုပ်ဆိုကာ ဝယ်ယူရန်အတွက် ကျွန်ုပ်၏မိတ်ဆွေက ရောင်းကြေးငွေ၏ တစ်စိတ်တစ်ဒေသအား စရန်ငွေအဖြစ် ပေးချေထားပြီးဖြစ်ပါ သည်။ သို့ပါ၍ အဆိုပါအမြေနေနှင့်စပ်လျဉ်း၍ တရားဝင်ပိုင်ဆိုင်/အကျိုးခံစားခွင့် ရှိသူ မည်သူမဆိုသည် ယနေ့မစ္စရေ (၁၅)ရက်အထွင်း သက်ဆိုင်ရာရုံးဌာနအသီးသီး တွင် ပိုင်ဆိုင်မှုအထောက်အထားများဖြစ်သော မြေဂရန်နှင့် စာချုပ်စာတမ်းမူရင်း များနှိုင်းလုံးစွာဖြင့် ကန့်ကွက်နိုင်ပါကြောင်းနှင့် သတ်မှတ်ရက်အထိ ကန့်ကွက်မည် သူမရှိပါက ဥပဒေနှင့်အညီ ဆက်လက်ဆောင်ရွက်သွားမည်ဖြစ်ပါကြောင်း လွှဲအပ်ညွှန်ကြားချက်အရ အများသိစေရန် အသိပေးကြေညာအပ်ပါသည်။

ခေါ်ဖြိုးပပဝင်း
တရားလွတ်တော်ရှေ့နေ(စဉ်–၈၄၈၂/၂၀၁၂)
အခန်းအမှတ်(၂၄)၊ YMCA တိုက်ခန်း၊ မန္တလေး– လားရှိုးလမ်း၊ ပြင်ဦးလွင်မြို့။
ဖုန်း–၀၉–၂၀၅၀၁၈

ကျော်ငြာစာ
ပြည်ခရိုင်တရားရုံးတော်
၂၀၂၅ ခုနှစ်၊ တရားမအထွေထွေမှုအမှတ် – ၁၈

ကွယ်လွန်သူ ဦးဖြူတင်အောင်၏ကျန်ရစ်သောပစ္စည်းများနှင့် စပ်လျဉ်းသည့်အမှု

ခေါ်သည်– လျှောက်ထားသူ

(၄င်း၏အခွင့်ရကိုယ်စားလှယ် ဦးဝေဖြေကျော်)`

ပဲခူးတိုင်းဒေသကြီး၊ ပြည်ခရိုင်၊ ပြည်မြို့နယ်၊ ပြည်သာယာရပ်ကွက်တွင် နေထိုင်ခဲ့သော ကွယ်လွန်သူ ဦးဖြူတင်အောင်၏ကျန်ရစ်ရစ်ခဲ့သော ပစ္စည်းများအပေါ်၌ အမွေထိန်းလက်မှတ်စာထုတ်ပေးပါမည့်အကြောင်းနှင့် ခေါင်ဝယန်းက အမွေဆက်ခံခြင်းအက်ဥပဒေအေရ လျှောက်ထားချက်ရှိသဖြင့် ဤအမှုကို ၂၀၂၅ခုနှစ်၊ စက်တင်ဘာလ ရက်(၁၃ရက်ခုနှစ်)၊ တော်သလင်းလဆုတ် ၂ရက်)တွင်ဆိုင်ဆိုကြားနာရန်ချိန်းဆိုထားသည်ဖြစ်သောကြောင့် ထိုကွယ်လွန်သူ ဦးဖြူတင်အောင်၏ ကျန်ရှိရစ်သောပစ္စည်းများတွင် အကျိုးစီးပွားတစ်ခုခုသက်ဆိုင်သည်ဟု အဆိုရှိသူ ခပ်သိမ်းတို့အား အဆိုပါအမှုတွင် ၄င်းတို့(လာရောက်ချိန်းဆိုရန် သင့်လျော်မည်ဟုထင်မြင်လျှင်) ဆိုခဲ့သော၂၀၂၅ခုနှစ်၊ စက်တင်ဘာလ ရက်(၁၃ရက်ခုနှစ်)၊ တော်သလင်းလဆုတ် ၂ရက်)နံနက် (၁၀း၀၀)နာရီတွင် မိမိတို့ကိုယ်တိုင်သော်လည်းကောင်း၊ ကိုယ်စားလှယ်တစ်ဦး၊ဦးအားဖြင့်သော်လည်းကောင်း လာရောက်ဆိုင်ဆိုရန်နှင့် အမွေထိန်းလက်မှတ်စာဆုတ်ပေးမီ မှတ်တမ်းများကို ကြည့်ရှုရန် အမွေဆက်ခံခြင်းအက်ဥပဒေပုဒ်မ–၂၈၃နှင့်အညီ ဆင့်ဆိုလိုက်သည်။ လာရောက်ခြင်းမရှိ၊ပျက်ကွက်ခဲ့လျှင် ရုံးတော်ကဆိုခဲ့သော ခေါင်ဝယန်း၏လျှောက်လွှာအပေါ်၌ စစ်ဆေးဆောင်ရွက်ပြီးလျှင် ၄င်းအမှုအကြောင်းအရာတွင် စီရင်ချက် ချမှတ်လိမ့် မည်ဖြစ်ပါသည်။

၂၀၂၅ ခုနှစ်၊ သြဂုတ်လ၂၉ရက်၌ ဤရုံးတော်တဆိပ်ရိုက်နှိပ်၍ ကျွန်ုပ် လက်မှတ်ရေးထိုးထုတ်ပေးလိုက်သည်။

(မြတ်နိုင်ဝင်း)
ခရိုင်တရားသူကြီး
ပြည်ခရိုင်တရားရုံး

ယာဉ်မှတ်ပုံတင်စာအုပ် မိတ္တူလျှောက်ထားခြင်း

ယာဉ်အမှတ် 77W/84159, Honda Wave–100, M/C ယာဉ်လက်ဝယ်ရှိသူ ဦးဇော်ဝင်းထွန်း ၃/ဘအန(နိုင်ဝ)၁၃၀၇၄ ယာဉ်မှတ်ပုံတင်စာအုပ်(ကမ–၃)ပျောက်ဆုံး၍ မိတ္တူထုတ်ပေးရန် လျှောက်ထား လာပါသည်။ ကန့်ကွက်လိုပါက ခိုင်လုံသော အထောက်အထားများ ဖြင့် ကြော်ငြာသည့်ရက်မှ ရက်၃၀ အတွင်း အောက်ဖော်ပြပါရုံးသို့ လူကိယ်တိုင် လာရောက်ကန့်ကွက် နိုင်ပါသည်။

ကညန၊ ပြည်နယ်ရုံး(ဘားအံ)

ယာဉ်မှတ်ပုံတင်စာအုပ် မိတ္တူလျှောက်ထားခြင်း

ယာဉ်အမှတ် 81W/56062, ZENIZ(ADX–14)Deire –125 ယာဉ်လက်ဝယ်ရှိသူ ဦးသန်းထိုက်စိုး ၉/အမရ(နိုင်ဝ)၀၈၇၄၂၁က ယာဉ်မှတ်ပုံတင်စာအုပ် (ကမ–၃)ပျောက်ဆုံး၍ မိတ္တူထုတ်ပေးရန် လျှောက်ထားလာပါသည်။ ကန့်ကွက်လိုပါက ခိုင်လုံသော အထောက်အထားများ ဖြင့် ကြော်ငြာသည့်ရက်မှ ရက်၃၀ အတွင်း အောက်ဖော်ပြပါရုံးသို့ လူကိယ်တိုင် လာရောက်ကန့်ကွက် နိုင်ပါသည်။ **ကညန၊ ခရိုင်ရုံး (မန္တလေးမြောက် ပိုင်း)မန္တလေးမြို့**

ကန့်ကွက်နိုင်ကြောင်းကြော်ငြာ

ရန်ကုန်မြို့၊ ပုဇွန်တောင်မြို့နယ်၊ ရန်ကုန်မြို့၊ ရပ်ကွက်(၁)၊ ဗဟိုလမ်း၊ ကုန်းတောရပန်းတိုင်(၁)ရပ်ကွက်၊ ကုန်းတောရပန်းတိုင်(၁)ရပ်ကွက်ရှိ ကုန်းတောရပန်းတိုင်(၁)ရပ်ကွက်ရုံးတော်ကြီး (ကုန်းတောရပန်းတိုင်(၁)ရပ်ကွက်ရုံးတော်ကြီး)ကို ကျွန်ုပ်ကိုယ်စား ကိုယ်တိုင်ကိုယ်စား ( ) ( ) ( )

ဖောင်းကြွနံပါတ်ပြားပျောက်
လျှောက်ထားခြင်း

ယာဉ်အမှတ် 7G/6836၏ ဖောင်းကြွနံပါတ်ပြား ပျောက်ဆုံး၍ ထုတ်ပေးရန် လျှောက်ထားလာပါသဖြင့် ယခင် ဖောင်းကြွနံပါတ်ပြား ပျက်ပြယ်ပါကြောင်း အများသိစေရန် ကြေညာအပ်ပါသည်။

ကည၊ ခရိုင်ရုံး(သထုံ)

ဖောင်းကြွနံပါတ်ပြား
လျှောက်ထားခြင်း

ယာဉ်အမှတ် 77W/66934, LONXUAN 110, M/C ယာဉ်လက်ဝယ်ရှိသူ ဦးတင်ဖျိုးအောင် ၁၄/ညတန (နိုင်)၁၅၃၇၅ က ဖောင်းကြွနံပါတ်ပြားပျောက် လာရောက်လျှောက်ထားလာပါသဖြင့် ကြော်ငြာပါသည်ရက်မှစ၍ ဖောင်းကြွနံပါတ်ပြားအဟောင်းသည် အလိုအလျောက် ပျက်ပြယ်ပါကြောင်း အများသိစေရန် ကြေညာအပ်ပါသည်။

ကည၊ ခရိုင်ရုံး (မအူပင်)
(မအူပင်မြို့)

ဖောင်းကြွနံပါတ်ပြား
လျှောက်ထားခြင်း

ယာဉ်အမှတ် AYY/24535, HAOJUE 110, M/C ယာဉ်လက်ဝယ်ရှိသူ ခေါ်နီလာမြင့် ၁၄/မအပ (နိုင်)၂၁၃၉၇၅ မှ ဖောင်းကြွနံပါတ်ပြားပျောက် လာရောက် လျှောက်ထားလာပါသဖြင့် ကြော်ငြာပါသည်ရက်မှစ၍ ဖောင်းကြွနံပါတ်ပြား အဟောင်းသည် အလိုအလျောက် ပျက်ပြယ်ပါကြောင်း အများသိစေရန် ကြေညာအပ်ပါသည်။

ကည၊ ခရိုင်ရုံး(မအူပင်)
(မအူပင်မြို့)

မန္တလေးတိုင်းဒေသကြီးစည်ပင်သာယာရေးဝန်ကြီးဌာန
ပြင်ဦးလွင်မြို့နယ်စည်ပင်သာယာရေးအဖွဲ့
အိတ်ဖွင့်တင်ဒါခေါ်ယူခြင်း

၁။ မန္တလေးတိုင်းဒေသကြီး စည်ပင်သာယာရေးဝန်ကြီးဌာန၊ ပြင်ဦးလွင်မြို့နယ် စည်ပင်သာယာရေးအဖွဲ့၏ ၂၀၂၅-၂၀၂۶ခု၊ ဘဏ္ဍာရေးနှစ်အတွင်း ပြင်ဦးလွင်မြို့၊ ရပ်ကွက်ကြီး(၂)၊ ဦးပိုင်အမှတ်(၁) အကွက်အမှတ်(၂၈/သုမဂီလာ)၊ မြို့ပတ်လမ်းနှင့် မန္တလေး-လားရှိုးလမ်းထောင့်ရှိ နိုင်ငံတကာအဆင့်မီ (၆)ထပ် သုမဂီလာ) Shopping Mall ၏ Ground Floor တွင် Super Market အတွက် အဆိုပြု ဧရိယာ(၉၈၄၀ စ/လေ) နှင့် (၅)လွှာတွင် ရုပ်ရှင်ရုံ (၂)ရုံအတွက် အဆိုပြုဧရိယာ (၁၀၇၅၃)စ/လေ ဆောင်ရွက်ရန် လျှာထားပါသည်။

၂။ အဆိုပါ ဝန်ဆောင်မှုလုပ်ငန်းများ ဆောင်ရွက်ရန် နေရာဌားရမ်းခြင်း အတွက် ဗိတ်ပါဝင်စားသော မြန်မာနိုင်ငံသား ပြည်တွင်းလုပ်ငန်းရှင်များ အနေဖြင့် သုမဂီလာ Shopping Mall ၏ Groun 1 Floor တွင် Super Market အတွက် အဆိုပြု ဧရိယာ(၉၈၄၀ စ/လေ) နှင့် (၅)လွှာတွင် ရုပ်ရှင်ရုံ(၂)ရုံ အဆိုပြုဧရိယာ ၁၀၇၅၃)စ/ပေတို့အတွက် 3D Design, Floor Plan များ ရေးဆွဲ၍ အဖွဲ့ရုံးသို့ အောက်ပါအတိုင်း လာရောက်လျှောက်ထားနိုင်ပါသည်-

လျှောက်လွှာရောင်းချမည့်ရက် - ၂၇-၈-၂၀၂၅ရက်
(မြို့နယ်စည်ပင်သာယာရေးအဖွဲ့ရုံး)
လျှောက်လွှာပိတ်ရက် - ၉-၉-၂၀၂၅ရက် (ရုံးချိန်အတွင်း)

မြို့နယ်စည်ပင်သာယာရေးအဖွဲ့
ဗုဒ္ဓိ - ၀၈၅-၂၀၂၄၂၅

အများသိရှိနိုင်ပါရန် ကြေညာခြင်း

မိတ္တီလာမြို့၊ မြို့သစ်(၁)အောင်ဆန်းရပ်ကွက်နေ ခေါ်မလာဝင်း(၁၁) ဦးလေအောင် [၉/မထလ(နိုင်)၂၀၀၈၉၉] ၏ လွှဲအပ်ညွှန်ကြားချက်အရ အများပြည်သူသိရှိနိုင်ပါရန် အောက်ပါအတိုင်း ကြေညာအပ်ပါသည် -

မန္တလေးတိုင်းဒေသကြီး၊ မိတ္တီလာမြို့၊ အောင်ဆန်းရပ်ကွက်၊ ကွင်း/အကွက်အမှတ်(၇၅၁-၁)၊ မြို့သစ်ရပ်၊ ဦးပိုင်အမှတ်/မြေကွက်အမှတ်(၂၀၉) နှင့် မြေကွက်အမှတ်(၂၁၆)၊ အကျယ်(၄၀ x ၆၀)ပေ အသီးသီးရှိသော ဦးသိန်းမောင် အမည်ပေါက် နှစ်(၃၀)မြောင်းစောချုပ်ရ ဂရန်မြေအမျိုးအစားမြေကွက်(၂)ကွက်၊ ယင်းမြေကွက်များပေါ်တွင် ဆောက်လုပ်ထားသော နှစ်ထပ်လူနေအဆောက်အအုံနှင့် ပစ္စည်းသိုလှောင်သည့် အဆောက်အအုံတို့ကို အရောင်းအယ် အဆက်အစပ်စာချုပ်များဖြင့် ဝယ်ယူ၍ လက်ဝယ်ထားရှိခဲ့သူ ခေါ်သစ်သစ် [၉/သစန(နိုင်)၁၁၀၄၂]က ၁၅-၈-၂၀၁၅ရက်၌ ပြန်လည်ရောင်းချမှု အရ ကျွန်ုပ်၏မိတ်ဆွေ ခေါ်မလာဝင်း[၉/မထလ(နိုင်)၂၀၀၉၉]က အရောင်းအယ် စာချုပ်ချုပ်ဝယ်ယူ၍ ယနေ့တိုင် လက်ရောက်ရယူနေprevious ပြုလျက်ရှိ သောမြေကွက်များနှင့် အဆောက်အအုံများဖြစ်ပါသည်။ သို့ပါ၍ ဖော်ပြပါ မြေကွက်များနှင့် အဆောက်အအုံများအပါအဝင် ယင်းတို့နှင့်ဆက်နွယ်နေသော အကျိုးခံစားခွင့် အရပ်ရပ်အားလုံးသည် ကျွန်ုပ်၏မိတ်ဆွေ ခေါ်မလာဝင်း တစ်ဦးတည်းကသာ ဝိုင်ဆိုင်လက်ဝယ်ထားခွင့်ရှိသောပစ္စည်းများဖြစ်ပါကြောင်း အများသိရှိနိုင်ပါရန် ကြေညာအပ်ပါသည်။

ခေါ်မလာဝင်း [၉/မထလ(နိုင်)၂၀၀၈၉၉]၏လွှဲအပ်ညွှန်ကြားချက်အရ -
ခေါ်နုင်းအိစော LL. B., D. B. L. တရားလွှတ်တော်ရှေ့နေ (စဉ် ၁၃၂၅)
အခန်း(၄၀၄)၊ တိုက်(၂၃)၊ အင်းစအိမ်ရာ၊ (၆၆)ရပ်ကွက်၊
၁၇ပြိုမြေခံ(တောင်ပိုင်း)မြို့နယ်၊
ရန်ကုန်တိုင်းဒေသကြီး၊ ဖုန်း - ၀၉-၈၃၃၅၅၅၆၄

ပြင်ဦးလွင်ကြက်ခြေနီအသင်း အိတ်ဖွင့်တင်ဒါခေါ်ယူခြင်း

၁။ မြန်မာနိုင်ငံကြက်ခြေနီအသင်း၏၊ လူသားချင်းစာနာထောက်ထားမှုဆိုင် ရာလုပ်ငန်းများတွင် အထောက်အကူ ဖြစ်စေရန် ဘေးအန္တရာယ်ကြိုတင်ပြင် ဆင်ရေးနှင့်တုံ့ပြန်ရေးအတွက် အရေးပေါ်တုံ့ပြန်ရေးပစ္စည်းများ ဝယ်ယူရန် အတွက် အိတ်ဖွင့်တင်ဒါတင်သွင်းရန် ဖိတ်ခေါ်အပ်ပါသည်။

၂။	**တင်ဒါပုံစံများထုတ်ယူရမည့် နေ့ရက်နှင့်အချိန်**	
	တင်ဒါပုံစံများ နေ့ဝက်ဆုံး ထုတ်ယူနေ့ရက်နှင့်အချိန်	- ၁-၉-၂၀၂၅ရက် (ရုံးချိန်အတွင်း)
	တင်ဒါပုံစံများနေ့ဝက်ဆုံး တင်သွင်းရမည့်နေ့ရက်နှင့်အချိန်	- ၈-၉-၂၀၂၅ရက် (ရုံးချိန်အတွင်း)
		- ၁၂-၉-၂၀၂၅ရက် (ရုံးချိန်အတွင်း)
၃။	**တင်ဒါပုံစံများ ထုတ်ယူရမည့်နေရာ(က)**	- မြန်မာနိုင်ငံကြက်ခြေနီအသင်း (ရန်ကုန်ရုံးခွဲ) အမှတ်(၄၂)ကမေ်းနားလမ်း ဗိုလ်တထောင်မြို့နယ်။ ဖုန်းနံပါတ် -၀၁-ခဂ၃၅ - ၃၀ (လိုင်းခွဲ-၁၁၉)၊ ၀၉-၉၇၇၉၃၅၅၅၆

၄။ တင်ဒါစည်းမျဉ်းစည်းကမ်းချက်များနှင့် လုပ်ငန်းအသေးစိတ်အား သိရှိလို ပါက အထက်ပါ ဖုန်းနံပါတ်များသို့ ရိုးချိန်အတွင်း စုံစမ်းမေးမြန်းနိုင်ပါသည်။

ဝယ်ယူရေးနှင့်ထုခွဲရောင်းချရေးကော်မတီ
မြန်မာနိုင်ငံကြက်ခြေနီအသင်း

ငြင်းချက်ထုတ်ရန်ဆင့်စာ
(တရားမကျင့်ထုံးဥပဒေ အမိန့် -၅၊ နည်းဥပဒေ- ၂၀)
မရဲခ်ကုန်းခရိုင်တရားရုံးတော်
၂၀၂၅ ခုနှစ်၊ တရားမကြီးမှုအမှတ် -၁၆၅

ဒေါ်အေးအေးသန်း	နှင့်	၁။ ခေါ်ချစ်ဖွားဝင်း ၂။ ဦးမျိုးမင်းသူ

တရားလို **တရားပြိုင်များ**

ရန်ကုန်တိုင်းဒေသကြီး၊ လှိုင်မြို့နယ်၊ (၅)ရပ်ကွက်၊ မြကန်သာအိမ်ရာ၊ မြန်ဆွာလမ်း၊ တိုက်အမှတ် ၂၅ (ယခုနေရပ်လိပ်စာမသိ)နေ (၂)တရားပြိုင် ဦးမျိုးမင်းသူ သိစေရမည်။

သင့်အပေါ်၌ တရားလိုက တရားကျင့်ထုံးဥပဒေအမိန့် ၂၁၊ နည်းဥပဒေ-၆၃အရ ဂရမ်းကပ်ထားသောပစ္စည်းအား ပိုင်ရှင်ဖြစ်ကြောင်း မြွက်ဟကြေညာ ပေးစေလိုမှုဖြင့် လျှောက်ထားခဲ့သည်ဖြစ်၍ သင်ကိုယ်တိုင်ပြစ်စေ ၎င်းအမှုနှင့် စပ်လျဉ်း၍ အရေးကြီးသည့် စကားအရပ်ရပ်တို့ကို ချေပပြောဆိုနိုင်သည့် ကိုယ်စားလယ်နှင့်ဖြစ်စေ၊ ရှေ့နေနှင့်ဖြစ်စေ ၂၀၂၅ခုနှစ်၊ (၁၆)ရက်(၁၃၈၇)ရက်၊ တော်သလင်းလဆုတ်(၁၀)ရက်) မွန်းမတည့်မီ(၁၀)နာရီတွင် အထက်အမည်ပါသူ တရားလိုဏာအဆိုသွားကို ထုချေရင်းလင်းရန်ရုံးတော်သို့ လာရောက်ရမည်။ ၎င်းပြင် အထက်ပါနေ့ရက်တွင် သင်တို့ မလာရောက် ပျက်ကွက်ခဲ့လျှင် သင်တို့မျက်ကွယ်တွင် ငြင်းချက်များကို ထုတ်ပေးလိုမှီမည်။ ၎င်းပြင် တရားလိုကတည့်ရလိသည် လိုအပ်သောစာရွက်စာတမ်းများနှင့် သင်ကထုချေတင်ပြအမှီပြုလိုသည့် စာချုပ်စာတမ်း အစရှိသည်တို့ကို သင်နှင့် အတူ ယူဆောင်လာရမည်။ သို့မဟုတ် သင့်ကိုယ်စားလှယ်ရှေ့နေ လက်တွင် ထည့်အပ်လိုကိုရမည်။ သင်ကထုချေလျှင် တင်သွင်းလိုလျှင် အမှုမဆိုင်မီ လေးရက်ကျော် တင်သွင်းရမည်။

၂၀၂၅ ခုနှစ်၊ သြဂုတ်လ(၂၇)ရက် ဤရုံးတံဆိပ်ရိုက်နှိပ်၍ ကျွန်ုပ် လက်မှတ်ရေးထိုး ထုတ်ပေးလိုက်သည်။

(ဖြူဝင်းထယ်)
တွဲဖက်ခရိုင်တရားသူကြီး(၃)
မရဲခ်ကုန်းခရိုင်တရားရုံး

ငြင်းချက်ထုတ်ရန်သမ္မန်စာ
တရားမကျင့်ထုံးဥပဒေအမိန့် -၅၊ နည်းဥပဒေ- ၂၀
အင်းစိန်ခရိုင်တရားရုံး
၂၀၂၅ ခုနှစ်၊ တရားမကြီးမှုအမှတ်- ၁၀၁

ရိုးမဘဏ်လီမိတက် (ၦင်းကိုယ်စား မန်နေဂျာ ခေါ်ခင်ခင်အေး) (လမ်းမတော်ဘဏ်ခွဲ)	နှင့်	၁။ ဦးကျော်သူအောင် ၂။ ခေါ်ခေါင်နော(၁) ခေါ်နိန်နီအောင် ၃။ ဦးမောင်မောင်ထွေး ၄။ ခေါ်မေမြတ်သူ

(တရားလို) **(တရားပြိုင်များ)**

၁။ ဦးကျော်သူအောင် ၂။ ခေါ်ခေါင်နော(၁)ခေါ်နိန်နီအောင် အမှတ်-၅/၆(ဘီ)၊ သိပ္ပံလမ်း၊ (၁၀၁)လမ်း၊ ချမ်းမြသာစည်ပြိုမှုနယ်၊ မန္တလေးတိုင်းဒေသကြီး(ယခု နေရပ်လိပ်စာမသိ) နှင့် ၃။ ဦးမောင်မောင်ထွေး ၄။ ခေါ်မေမြတ်သူ အမှတ်-၂၂၃ Rose Garden၊ ပန်းလှိုင်ဂေါက်ကွင်းအိမ်ရာ၊ လှိုင်သာယာမြို့နယ်၊ ရန်ကုန်တိုင်း ဒေသကြီး(ယခုနေရပ်လိပ်စာမသိ) တို့သိစေရမည်။

သင်တို့အပေါ်၌ တရားလိုက "ဘဏ်မပေါ်ချေးငွေကျပ်-၄၈၅၁၁ဂဏ်၀၄,၉၆/(ကျပ်သိန်းငါးသောင်း ရှစ်ထောင်ငါးရာတစ်ဆယ့်တစ်သိန်း ၃ခုနစ်သောင်း ခြောက်ထောင့် လေးဆယ့်ရှစ်ကျပ်ကိုးဆယ်ပြားတtill)အတွက် အပေါင်ဒီကရီ ရလိုမှု" လျှောက်ထားခဲ့ဆိုချက်ရှိသည်ဖြစ်၍ သင်ကိုယ်တိုင်ပြစ်စေ၊ သို့မဟုတ်၊ ၎င်းအမှုနှင့်စပ်လျဉ်း၍ အရေးကြီးသည့် စကားအရပ်ရပ်တို့ကို ချေပပြောဆိုနိုင်သည့် သင့်ကိုယ်စားလှယ်၊ ရုံးအခွင့်အမိန့်ရ ရှေ့နေဖြစ်စေ သို့တည်းမဟုတ် ၎င်းအမှုနှင့် စပ်ဆိုင်သည့်အချက်များကို ချေပပြောဆိုနိုင်သူတစ်ဦးတစ်ယောက်၊ ၎င်းရှေ့နေနှင့်ပါ၍ဖြစ်စေ၊ ၂၀၂၅ ခုနှစ်၊ စက်တင်ဘာလ (၁၅)ရက် (၁၃၈၇ ခုနှစ်၊ တော်သလင်းလဆုတ် ၉ ရက်) မွန်းမတည့်မီ (၁၀:၃၀) နာရီတွင် အထက်ကအမည်ပေးထားသောပြိုရာသို့ တရားလိုဒွန်ဆိုချက်ကို ထုချေရင်းလင်းရန် ရုံးသို့လာရောက်ရမည်။ ၎င်းအပြင် သင်သိစေရမည်မှာ အထက်ကဆိုခဲ့သည့် နေ့ရက်တွင် သင်မလာရောက်၊ ပျက်ကွက်ခဲ့လျှင် သင့်ကျယ်ဝန့်ရှိ ငြင်းချက်များ ကိုထုတ်ပေးလိမ့်မည်။ ၎င်းအပြင် တရားလိုက ကြည့်ရှုလိုသည့် စာရွက် စာတမ်းများနှင့် သင်ကထုချေတင်ပြ အမှီပြုလိုသည့် စာချုပ်စာတမ်း အစရှိသည်တို့ကို သင်နှင့် အတူယူဆောင်လာရမည်။ သို့တည်းမဟုတ် သင့်ကိုယ်စားလှယ်ရှေ့ လက်တွင် ထည့်အပ်ပြီလိုကိုရရမည်။ သင်ကထုချေလျှာ တင်သွင်းလိုလျှင် အမှုမဆိုင်မီ လေးရက်ကျော် တင်သွင်းရမည်။

(သူရလွင်)
ခရိုင်တရားသူကြီး
အင်းစိန်ခရိုင်တရားရုံး

ကန့်ကွက်နိုင်ကြောင်းကြေညာခြင်း

နေပြည်တော်၊ ပုဗ္ဗသီရိမြို့၊ မြေတိုင်းရုပ်ကွက်အမှတ် ၇/မြို့မအနောက်ရပ်၊ ၈၀ခနီပရပ်ကွက်မှ မြေဧရိယာ (၀.၀၅၅) ကေရှိ ဒေါ်တိုးတိုးလှ ၁၂/မကတ(နိုင်)၀၇ဝ၂ရ(ဘ)ဦးလှတင် အမည်ပေါက် နှစ်(၃၀)မြောင်းစာချုပ်မြေကွက်အမှတ် (၀-၃၀၇၁)ကို နေပြည်တော်စာချုပ်စာတမ်းမှတ်ပုံတင်ရုံး၏ အထူးကိယ်စားလှယ်လွှဲစာအမှတ် ၁၆၃၃/၂၀၁၈(၂၄-၁၂-၂၀၁၈)ဖြင့် မြေကွက်အမည်ပေါက်၏ အထူးကိုယ်စားလှယ်လွှဲစာရင်းထားသူ ဦးအောင်ထွန်းလင်း ၈/တတက(နိုင်)၁၀၂၇၉၂ (ဘ) ဦးတင်ဆောင်းမှ ဦးမင်းမင်းထွေး ၈/တတက(နိုင်)၁၄၉၂၂ဖြင့် မှတ်ပုံတင်အရောင်းအယ်စာလျယ်ဆိုရန်အတွက် မြေပုံ၊မြေရာဇဝင်ရေးကူးပေးပါရန် လျှောက်ထားလာပါသဖြင့် ကန့်ကွက်လိုသူများအနေဖြင့် တရားဝင်ပိုင်ဆိုင်မှုစာချုပ် စာတမ်းများ၊ တရားရုံးအမိန့်,ဒီကရီများ အထောက်အထား ခိုင်လုံစွာတင်ပြ၍ နေပြည်တော်စည်ပင်သာယာရေးကော်မတီ၊ မြို့ပြစီမံကိန်းနှင့်မြေစီမံခန်ခွဲမှု ဌာနသို့ ဤကြေညာချက်ပါရှိသည့်ရက်မှစ၍ (၁၅)ရက်အတွင်း လာရောက်ကန့်ကွက်နိုင်ကြောင်းနှင့် သတ်မှတ်ကာလအတွင်း ကန့်ကွက်မှုမရှိပါက ဌာနဓာတ်လုပ်ထုံးလုပ်နည်းများနှင့်အညီ မြေပုံ၊ မြေရာဇဝင် လျှောက်ထားလာမှုအား ဆက်လက်ဆောင်ရွက်သွားမည် ဖြစ်ကြောင်း အသိပေးကြေညာလိုက်သည်။

မြို့ပြစီမံကိန်းနှင့်မြေစီမံခန်ခွဲမှုဌာန၊ နေပြည်တော်စည်ပင်သာယာရေးကော်မတီ

ကန့်ကွက်နိုင်ကြောင်းကြေညာခြင်း

ဒဂ္ဂီဏာသီရိမြို့၊ ဒဂ္ဂီဏာသီရိရပ်ကွက်၊ မြေတိုင်းရုပ်ကွက်အမှတ် ၁၅/ထန်းတပင်ရပ်၊ မြေကွက်အမှတ်(A-၃၁၇)၊ မြေဧရိယာ(၀.၂၆၆)ကေရှိ ဗိုလ်မှူးချုပ်လှမိုး(ဘ)ဦးလှကျော် ၉/ပဋေလ(နိုင်)၀၁၀၅၁၄အမည်ပေါက် နှစ်(၃၀)မြောင်းစာချုပ် မြေကွက်ကို ဗိုလ်မှူးချုပ်လှမိုးထံမှ နေပြည်တော်စာချုပ်စာတမ်းမှတ်ပုံတင်ရုံး၏အထူးကိယ်စားလှယ်လွှဲအပ်စာအမှတ် (၃၇၇၄/၂၀၂၃)(၅-၁၀-၂၀၂၃)ရက်တွေ့ ဦးနေဇော်ဆွေ(ဘ)ဦးသိန်းဆွေ ၇/ကဝန (နိုင်)၃၃၇၈၃မှ ခေါ်နန်းအေးအေးအောင်(ခ) နန်းအေးအေးကျော် (ဘ) ဦးနိုင်းကျော်ညွှန့် ၉/မရတ(နိုင်)၀၄၄၇၅၅ နှင့် အရောင်းအယ် မှတ်ပုံတင် စာချုပ်ချုပ်ဆိုရန် မြေပုံ၊ မြေရာဇဝင် ရေးကူးခွင့် လျှောက်ထားလာပါသဖြင့် ကန့်ကွက်လိုသူများအနေဖြင့် တရားဝင်ပိုင်ဆိုင်မှုစာချုပ်စာတမ်းများ၊ တရားရုံးအမိန့်,ဒီကရီများ အထောက်အထား ခိုင်လုံစွာတင်ပြ၍ နေပြည်တော်စည်ပင်သာယာရေးကော်မတီ၊ မြို့ပြစီမံကိန်းနှင့်မြေစီမံခန်ခွဲမှု ဌာနသို့ ဤကြေညာချက်ပါရှိသည့်ရက်မှစ၍ (၁၅)ရက်အတွင်း လာရောက်ကန့်ကွက်နိုင်ကြောင်းနှင့် သတ်မှတ်ကာလအတွင်း ကန့်ကွက်မှုမရှိပါက ဌာနဓာတ်လုပ်ထုံးလုပ်နည်းများနှင့်အညီ မြေပုံ၊ မြေရာဇဝင် လျှောက်ထားလာမှုအား ဆက်လက်ဆောင်ရွက်သွားမည် ဖြစ်ကြောင်း အသိပေးကြေညာလိုက်သည်။

မြို့ပြစီမံကိန်းနှင့်မြေစီမံခန်ခွဲမှုဌာန၊ နေပြည်တော်စည်ပင်သာယာရေးကော်မတီ

ယာဉ်မှတ်ပုံတင်စာအုပ်
မိတ္တူလျှောက်ထားခြင်း

ယာဉ်အမှတ် 84W/21125, Dream 99-110 ယာဉ်လက်ဝယ်ရှိသူ ဒေါ်ခင်စန်းဝင်း ၉/ဆထလ(နိုင်)၂၂၆ရ၀ရ၈ ယာဉ်မှတ်ပုံတင်စာအုပ် (ကမ-၃)ပျောက်ဆုံး၍ မိတ္တူထုတ်ပေးရန် လျှောက်ထားလာပါသည်။ ကန့်ကွက်လိုပါက ခိုင်လုံသော အထောက်အထားများဖြင့် ကြော်ငြာသည့်ရက်မှ ရက်(၃၀)အတွင်း အောက်ဖော်ပြပါရုံးသို့ လူကိုယ်တိုင်လာရောက်ကန့်ကွက်နိုင်ပါသည်။

ကည၊ ခရိုင်ရုံး
(မိတ္ထီလာမြို့)

ယာဉ်မှတ်ပုံတင်စာအုပ်
မိတ္တူလျှောက်ထားခြင်း

ယာဉ်အမှတ် AYY/1628, Honda Wave 125, M/C ယာဉ်လက်ဝယ်ရှိသူ ဦးစင်ကိုကိုပိုင် ၁၄/ပသန(နိုင်)၃၂၀၆၆ က(ကမ-၃)ပျောက်ဆုံး၍ မိတ္တူထုတ်ပေးရန် လျှောက်ထားလာပါသည်။ ကန့်ကွက်လိုပါက ခိုင်လုံသော အထောက်အထားများဖြင့် ကြော်ငြာသည့်ရက်မှ ရက်၃၀ အတွင်း အောက်ဖော်ပြပါရုံးသို့ လူကိုယ်တိုင်လာရောက် ကန့်ကွက်နိုင်ပါသည်။

ကည၊ တိုင်းဒေသကြီးရုံး
(ပုသိမ်မြို့)

ယာဉ်မှတ်ပုံတင်စာအုပ်ပျောက်ကြောင်း
ဖောင်းကြွနံပါတ်ပြားပျောက်
လျှောက်ထားခြင်း

ယာဉ်အမှတ် 40W/97711, Honda Wave- 110, M/C ယာဉ်လက်ဝယ်ရှိသူ ဦးညီထက်အောင် ၁၄/ဟသတ (နိုင်)၄၀ဂ၃ဧ၅ က ယာဉ်မှတ်ပုံတင်စာအုပ် (ကမ-၃)ပျောက်ဆုံး၍ မိတ္တူထုတ်ပေးရန်နှင့် ဖောင်းကြွနံပါတ်ပြား ပျောက် လျှောက်ထားလာပါသည်။ ကန့်ကွက်လိုပါက ခိုင်လုံသော အထောက်အထားများဖြင့် ကြော်ငြာသည့်ရက်မှ ရက်(၃၀)အတွင်း အောက်ဖော်ပြပါရုံးသို့ လူကိုယ်တိုင်လာရောက်ကန့်ကွက်နိုင်ပါသည်။

ကည၊ တိုင်းဒေသကြီးရုံး
(ပုသိမ်မြို့)

ကန့်ကွက်နိုင်ကြောင်းကြေညာခြင်း

ဒဂ္ဂီဏာသီရိမြို့၊ ဒဂ္ဂီဏာသီရိရပ်ကွက်၊ မြေတိုင်းရုပ်ကွက်အမှတ် (၈/ဒဂ္ဂီဏာသီရိ) အလယ်ရပ်)၊ မြေကွက်အမှတ် (၃-၃၀၁၄)၊ မြေဧရိယာ (၀.၁၄၆) ဧကရှိ ဦးစည်ညိုလေး(ခ)ဇော်သူအောင်၊ ခေါ်ပိုးအိမ်ဖြူ (ဘ)ဦးသန်းဌေး၊ ဦးအိုက်န့်ဖွေ ၇/ပတန (နိုင်)၀၀၀၅၉၈၊ ၁၂/မရက(နိုင်)၁၃၉၈၇၄ အမည်ပေါက် နှစ်(၃၀) မြောင်းစာချုပ် မြေကွက်ကို ဦးစည်သူဌေး (ခ) ဇော်သူအောင်၊ ခေါ်ပိုးအိုးဖြူ ခေါ်ဌေးသန်း(ခ)ဦးလာဟန် (ဘ) ဦးမိုးသန်း ၉/ပတန(ပြု)၀၀၀၀၃၀နှင့် အရောင်းအယ် မှတ်ပုံတင်စာချုပ်ချုပ်ဆိုရန် မြေပုံ၊ မြေရာဇဝင် လျှောက်ထား လာပါသဖြင့် ကန့်ကွက်လိုသူများ အနေဖြင့် တရားဝင်ပိုင်ဆိုင်မှုစာချုပ်စာတမ်း များ၊ တရားရုံးအမိန့်,ဒီကရီများ အထောက်အထားခိုင်လုံစွာတင်ပြ၍ နေပြည်တော် စည်ပင်သာယာရေးကော်မတီ၊ မြို့ပြစီမံကိန်းနှင့် မြေစီမံခန်ခွဲမှုဌာနသို့ ဤကြေညာချက်ပါရှိသည့်ရက်မှစ၍ (၁၅)ရက်အတွင်း လာရောက်ကန့်ကွက် နိုင်ကြောင်းနှင့် သတ်မှတ်ကာလအတွင်း ကန့်ကွက်မှုမရှိပါက ဌာနဓာတ်လုပ်ထုံး လုပ်နည်းများနှင့်အညီ မြေပုံ၊ မြေရာဇဝင် လျှောက်ထားလာမှုအား ဆက်လက် ဆောင်ရွက်သွားမည်ဖြစ်ကြောင်း အသိပေးကြေညာလိုက်သည်။

မြို့ပြစီမံကိန်းနှင့်မြေစီမံခန်ခွဲမှုဌာန
နေပြည်တော်စည်ပင်သာယာရေးကော်မတီ

ကန့်ကွက်နိုင်ကြောင်းကြေညာခြင်း

ဒဂ္ဂီဏာသီရိမြို့၊ ဒဂ္ဂီဏာသီရိရပ်ကွက်၊ မြေတိုင်းရုပ်ကွက်အမှတ် (ခ/ဒဂ္ဂီဏာသီရိ အလယ်ရပ်)၊ မြေကွက်အမှတ် (၃-၃၀၁၄)၊ မြေဧရိယာ (၀.၁၄၆) ဧကရှိ ဦးစည်ညိုလေး(ခ)ဇော်သူအောင်၊ ခေါ်ပိုးအိမ်ဖြူ (ဘ)ဦးသန်းဌေး၊ ဦးအိုက်န့်ဖွေ ၇/ပတန (နိုင်)၀၀၀၅၉၈၊ ၁၂/မရက(နိုင်)၁၃၉၈၇၄ အမည်ပေါက် နှစ်(၃၀) မြောင်းစာချုပ် မြေကွက်ကို ဦးစည်သူဌေး (ခ) ဇော်သူအောင်၊ ခေါ်ပိုးအိုးဖြူမှ ခေါ်ဌေးသန်း(ခ)ဦးလာဟန် (ဘ) ဦးမိုးသန်း ၉/ပတန(ပြု)၀၀၀၀၃၀နှင့် အရောင်းအယ် မှတ်ပုံတင်စာချုပ်ချုပ်ဆိုရန် မြေပုံ၊ မြေရာဇဝင် လျှောက်ထား လာပါသဖြင့် ကန့်ကွက်လိုသူများ အနေဖြင့် တရားဝင်ပိုင်ဆိုင်မှုစာချုပ်စာတမ်း များ၊ တရားရုံးအမိန့်,ဒီကရီများ အထောက်အထားခိုင်လုံစွာတင်ပြ၍ နေပြည်တော် စည်ပင်သာယာရေးကော်မတီ၊ မြို့ပြစီမံကိန်းနှင့် မြေစီမံခန်ခွဲမှုဌာနသို့ ဤကြေညာချက်ပါရှိသည့်ရက်မှစ၍ (၁၅)ရက်အတွင်း လာရောက်ကန့်ကွက် နိုင်ကြောင်းနှင့် သတ်မှတ်ကာလအတွင်း ကန့်ကွက်မှုမရှိပါက ဌာနဓာတ်လုပ်ထုံး လုပ်နည်းများနှင့်အညီ မြေပုံ၊ မြေရာဇဝင် လျှောက်ထားလာမှုအား ဆက်လက် ဆောင်ရွက်သွားမည်ဖြစ်ကြောင်း အသိပေးကြေညာလိုက်သည်။

မြို့ပြစီမံကိန်းနှင့်မြေစီမံခန်ခွဲမှုဌာန
နေပြည်တော်စည်ပင်သာယာရေးကော်မတီ

ကန့်ကွက်နိုင်ကြောင်း အသိပေးကြေညာခြင်း

ပြင်ဦးလွင်မြို့၊ ရပ်ကွက်ကြီး(၁)၊ ကွင်း/အကွက်အမှတ်(RA-III/ကွက်ပြင်-၃)၊ ဦးပိုင်အမှတ် (၇၇-ဃ/၂၆)၊ ၇၇-ဃ/၂၆၃)၊ မြေဧရိယာ ၀.၁၁ဝ ၁၅၂ ကေရှိ မြေကွက်အား မြေဌားကရန် (သက်တမ်းတိုး)လျှောက်ထားနိုင်ရေးနှင့် ဦးပိုင် အမှတ်(၇၇/၂၂၉)၊ မြေဧရိယာ ၀.၁၅ကေရှိ မြေကွက်အား မြေဌားဂရန် (သက်တမ်းတိုး) လျှောက်ထားနိုင်ရေးတို့အား ဦးမြေသောင်း ၉/မမန(နိုင်) ၀၃ခ၆ဂ၀မ ဆက်လက်ဆောင်ရွက်သွားမည်ဖြစ်ပါသဖြင့် ကန့်ကွက်လိုသူများ ရှိပါက ပြင်ဦးလွင်ခရိုင်မြို့နယ်အထွေထွေ အုပ်ချုပ်ရေးဦးစီးဌာနရုံးသို့ ကြော်ငြာပါသည့်ရက်မှစ၍ (၁၅) ရက် အတွင်း မြေပိုင်ဆိုင်မှု အထောက်အထား ပြည့်စုံစွာဖြင့် လာရောက်ကန့်ကွက်နိုင်ပါကြောင်း ကြေညာအပ်ပါသည်။

မြို့နယ်အထွေထွေအုပ်ချုပ်ရေးဦးစီးဌာန၊
ပြင်ဦးလွင်မြို့

အထွေထွေကိုယ်စားလှယ်စာ ပြန်လည်ရုပ်သိမ်းကြောင်းကြေညာချက်

ရမည်းသင်းမြို့၊ ပါတိုးအလယ်ရပ်ရေ ခေါ်ဇိုင်းကြည် (၁၁)ဦးစီး၃ ၉/ရမသ (နိုင်)၀၇ဝ၅၇၏ လွှဲအပ်ညွှန်ကြားချက်အရ အောက်ပါအတိုင်း ကြေညာ အသိပေးအပ်ပါသည်-

ကျွန်ုပ်တို့မိတ်ဆွေ ခေါ်ဇိုင်းကြည်က တရားရုံးကိစ္စတစ်ခုအတွက် ခေါ်တင်တင်မိုး(၁)ဦးမာ ၉/ပမန(နိုင်)၂၄၅ဂ၁ဃ၊ သင်ပန်းကုန်းကျေးရွာ၊ ရမည်းသင်းမြို့အား(၂၄-၈-၂၀၂၂)ရက်က ရမည်းသင်းမြို့နယ် စာချုပ်စာတမ်း မှတ်ပုံတင်ရုံးတွင် မှတ်ပုံတင်အမှတ်၃၅/၂၀၂၂ဖြင့် အထွေထွေကိုယ်စားလှယ်စာ လွှဲအပ်ခဲ့ပါသည်။ အဆိုပါ အထွေထွေကိုယ်စားလှယ်စာ ယနေ့မှစ၍ ပြန်လည် ရုပ်သိမ်းလိုက်ကြောင်းဖြစ်၍ ခေါ်တင်တင်မို

ငြင်းချက်ထုတ်ရန်ဆင့်စာ
(တရားမကျင့်ထုံး၃၀ဒေ အမိန့် ၅၅ နည်း၃၀ဒေ ၂၀)
ချမ်းမြသာစည်မြို့နယ်တရားရုံးတော်
၂၀၂၅ ခုနှစ်၊ တရားမကြီးမှုအမှတ် –၂၀၁

ဦးသက်နိုင်(ခ)ဦးစိရင်ဒါး နှင့် ဦးဖိုးတွတ်
တရားလို တရားပြိုင်

မန္တလေးမြို့၊ အခန်း(၇)၊ တိုက်အမှတ်(၆)၊ မြရည်နန္ဒာတိုက်ခန်း၊ ချမ်းမြသာစည်မြို့နယ်နေ ဦးဖိုးတွတ် (ဘ)ဒြေးထွန်းမြိုင် EMDY–319240 သိဝေရမည်။

သင့်အပေါ်၌ တရားလို ဦးသက်နိုင်(ခ)ဦးစိရင်ဒါး က " မန္တလေးမြို့၊ ချမ်းမြသာစည်မြို့နယ်၊ မြရည်နန္ဒာရပ်ကွက်၊ အကွက်အမှတ်(မမ-၆)၊ ဦးပိုင်အမှတ်(၉)၊ ဧရိယာ(၀.၀၇၅၁)ဧက အကျယ်အဝန်းရှိသော ဂရန်နေမြေကွက်ရောင်း ဝယ်မှုအား ဥပဒေနှင့်အညီ မှတ်ပုံတင်အရောင်းအဝယ်စာချုပ် ချုပ်ဆိုပေးစေလိုမှု" လျှောက်ထားစွဲဆိုသည်ဖြစ်၍ သင်ကိုယ်တိုင်ဖြစ်စေ၊ ၎င်းအမှုနှင့် စပ်လျဉ်း၍ အရေးကြီးသည့်စကားအရပ်ရပ်တို့ကို ချေပပြောဆိုနိုင်သူ ကိုယ်စားလှယ်နှင့်ဖြစ်စေ၊ ရှေ့နေနှင့်ဖြစ်စေ၊ ၂၀၂၅ ခုနှစ်၊ စက်တင်ဘာလ ၁၅ ရက် (၁၃စက္ကူ ခုနှစ်၊ တော်သလင်းလဆုတ် ၉ ရက်) မွန်းမတည့်မီ ၁၀:၀၀ နာရီတွင် အထက်အမည်ပါသူ တရားလိုဏာ အဆိုလွှာကို ထုချေရင်းလင်းရန် ရုံးတော်သို့ လာရောက်ရမည်။ ၎င်းပြင် အထက်ပါနေ့ရက်တွင် သင်မလာရောက် ပျက်ကွက်ခဲ့လျှင် သင့်မျက်ကွယ်တွင် ငြင်းချက်များကို ထုတ်ပေးလိမ့်မည်။ ၎င်းပြင် တရားလိုက ကြည့်ရှုလိုသည့် လိုအပ်သည့်စာမှတ်စာတမ်းများနှင့် သင်က ထုချေတင်ပြအဖြေပြုလိုသည့် စာချုပ်စာတမ်းအစရှိသည်တို့ကို သင်နှင့် အတူ ယူဆောင်လာရမည်။ သို့မဟုတ် သင့်ဏာကိုယ်စား လှယ်ရှေ့နေလက်တွင် ထည့်အပ်လိုက်ရမည်။ သင်က ထုချေလွှာတင်သွင်းလိုလျှင် အမှုမဆိုင်ဒီ လေးရက်က တင်သွင်းရမည်။

၂၀၂၅ ခုနှစ်၊ သြဂုတ်လ ၂၈ ရက်တွင် ဤရုံးတံဆိပ်ရိုက်နှိပ်၍ ကျွန်ုပ် လက်မှတ်ရေးထိုး ထုတ်ပေးလိုက်သည်။

(ကောင်းမြတ်နေခြည်ထူး)
ဒုတိယမြို့နယ်တရားသူကြီး(၂)
ချမ်းမြသာစည်မြို့နယ်တရားရုံး

ဖောင်းကြွပြောက် လျှောက်ထားခြင်း

ယာဉ်အမှတ် 5R/8270 ၏ ဖောင်းကြွနံပါတ်ပြား ပျောက်ဆုံး၍ ထုတ်ပေးရန် လျှောက်ထားလာပါသဖြင့် ယခင်ဖောင်းကြွနံပါတ်ပြား ပျက်ပြယ်ပါကြောင်း အများသိစေရန် ကြေညာအပ်ပါသည်။

ကညနေ၊ (ရွာသာကြီး)

ကြော်ငြာစာ

မန္တလေးမြို့၊ ပြည်ကြီးတံခွန်မြို့နယ်၊ (ဃ)ရပ်ကွက်၊ အကွက် အမှတ်(အ-၁၁)၊ ဦးပိုင်အမှတ် (၅)၊ ၆၁ x ၆၂ကြား၊ ခေါ်ကျီးပင်တော် ချောင်းကြားရှိ ဂရန်မြေကွက်အမည်ပေါက်သူ ဒေါ်လှနွဲ့ (၉/မခန(နိုင်)၀၉၆၀၈၇၊ ဒေါ်ကြူကြူမာ (၉/ခမစ(နိုင်)၀၁၁၈၈၀ တို့က ဂရန်စာချုပ် တင်ပြ၍ မှတ်ပုံတင်အရောင်းအဝယ်စာချုပ်ချုပ်ဆိုရန်အတွက် မြေပုံ၊ မြေရာဇင် ရေးကူးနှင့်ပြုပါရန် လျှောက်ထားလာပါသည်။ ကန့်ကွက်လိုပါက ခိုင်လုံသောအထောက်အထားများ၊ မှတ်ပုံတင်စာချုပ် စာတမ်းများ၊ တရားရုံးဒီကရီများဖြင့် ၁၄ရက်အတွင်း ကန့်ကွက်နိုင်ပါသည်။

ဖြိုပြစီမံကိန်းနှင့် မြေစီမံခန့်ခွဲမှုဌာန
မန္တလေးမြို့တော်စည်ပင်သာယာရေးကော်မတီ

ကြော်ငြာစာ

မန္တလေးမြို့၊ ပြည်ကြီးတံခွန်မြို့နယ်၊ (ဃ)ရပ်ကွက်၊ အကွက် အမှတ်(အ-၁၁)၊ ဦးပိုင်အမှတ် (၅)၊ ၆၁ x ၆၂ကြား၊ ခေါ်ကျီးပင်တော် ချောင်းကြားရှိ ဂရန်မြေကွက်အမည်ပေါက်သူ ဒေါ်လှနွဲ့ (၉/ခခန(နိုင်)၀၁၆၀၈၇ ကို ဂရန်စာချုပ်တင်ပြ၍ ခဲစင်းပြမှတ်ပုံတင်အရောင်း အဝယ်စာချုပ်ချုပ်ဆိုရန်အတွက် မြေပုံ၊ မြေရာဇင် ရေးကူးနှင့်ပြုပါရန် လျှောက်ထားလာပါသည်။ ကန့်ကွက်လိုပါက ခိုင်လုံသော အထောက်အထားများ၊ မှတ်ပုံတင်စာချုပ် စာတမ်းများ၊ တရားရုံးဒီကရီများဖြင့် ၁၄ရက်အတွင်း ကန့်ကွက်နိုင်ပါသည်။

ဖြိုပြစီမံကိန်းနှင့် မြေစီမံခန့်ခွဲမှုဌာန
မန္တလေးမြို့တော်စည်ပင်သာယာရေးကော်မတီ

ကြော်ငြာစာ

မန္တလေးမြို့၊ ပြည်ကြီးတံခွန်မြို့နယ်၊ (ဃ)ရပ်ကွက်၊ အကွက်အမှတ် (ဃ-၄)၊ ဦးပိုင်အမှတ် ၁၉ ခဲစင်းတောင်ခြမ်း + မြောက်ခြမ်း ၇၀ x ၇၁ကြား၊ ၁၁၂ x ၁၁၃လမ်းကြားရှိ ဂရန်မြေကွက်အမည်ပေါက်သူ ဒေါ်သန်းသန်းစိုး (၉/အမစ(နိုင်)၀၁၀၈၃၁ က ဂရန်စာချုပ်တင်ပြ၍ ခဲစင်းပြမှတ်ပုံတင်အရောင်း အဝယ်စာချုပ်ချုပ်ဆိုရန်အတွက် မြေပုံ၊ မြေရာဇင် ရေးကူးနှင့်ပြုပါရန် လျှောက်ထားလာပါသည်။ ကန့်ကွက်လိုပါက ခိုင်လုံသော အထောက်အထားများ၊ မှတ်ပုံတင်စာချုပ် စာတမ်းများ၊ တရားရုံးဒီကရီများဖြင့် ၁၄ရက်အတွင်း ကန့်ကွက်နိုင်ပါသည်။

ဖြိုပြစီမံကိန်းနှင့် မြေစီမံခန့်ခွဲမှုဌာန
မန္တလေးမြို့တော်စည်ပင်သာယာရေးကော်မတီ

ကြော်ငြာစာ

မန္တလေးမြို့၊ ပြည်ကြီးတံခွန်မြို့နယ်၊ (ဃ)ရပ်ကွက်၊ အကွက်အမှတ် (ဘ-၁)၊ ဦးပိုင်အမှတ် (၈၇-က)၊ ၅၀x၇၄ကြား၊ ၁၁၆x၁ဂလမ်းကြားရှိ ဂေါဝကရန် မြေကွက်အားအမည်ပေါက်သူ ခင်ပန်း ဦးကျောက်နီကျယ်လွန်၍ အမွေဆက်ခံ စာချုပ်အမှတ်(၂၄၉၄/၂၀၂၅)ဖြင့် ဝယ်ယူခဲ့သည့် ဦးအောင်ပိုက်နန်းမိုး ၅/အတန(နိုင်)၀၇၇၇၆၈ က လမ်းဖိုး၊ မြေဖိုးငွေသွင်းပြေစာမူရင်းမှာ လက်ယပ်တွင် ပျောက်ဆုံးသွားပါသဖြင့် ရဲစခန်း၊ ရပ်ကွက်အုပ်ချုပ်ရေးမှူးရုံးထောက်ခံချက်၊ တရားရုံးကျမ်းကျိန်ချက်၊ တောဂရန်ကတိုတင်ပြ၍ တောမှတ်ပြောင်း သက်တမ်းတိုး၊ အမည်ပြောင်းရန်အတွက် မြေပုံ၊ မြေရာဇင်ရေးကူးနှင့်အမှတ်ပွဲတွင်လုပ်စွဲခွင်ပြုပါရန် လျှောက်ထားလာပါသည်။ ကန့်ကွက်လိုပါက ခိုင်လုံသောအထောက်အထားများ၊ မှတ်ပုံတင်စာချုပ်စာတမ်းများ၊ တရားရုံးဒီကရီများဖြင့် ၁၄ရက်အတွင်း ကန့်ကွက်နိုင်ပါသည်။

ဖြိုပြစီမံကိန်းနှင့် မြေစီမံခန့်ခွဲမှုဌာန
မန္တလေးမြို့တော်စည်ပင်သာယာရေးကော်မတီ

ကြော်ငြာစာ

မန္တလေးမြို့၊ အောင်မြေသာစံမြို့နယ်၊ အမရဌာနီအရှေ့ရပ်ကွက်၊ အကွက်အမှတ်(၃၃၇)၊ ဦးပိုင်အမှတ် (၉၃-၁)၊ ၁၉x၂၂ကြား၊ ၅၈x၅၉ လမ်းကြားရှိ ဒေါတင်ကြည် အမည်ပေါက်ဂရန်မြေကွက်အားအမွေဆက်ခံစာချုပ်အမှတ်(၂၁၁၄/၂၀၂၅)ဖြင့် အမွေဆက်ခံခဲ့သော ဦးဝင်းမိုးဦး၊ ၉/မရမ(နိုင်)၀၆၁၂၀၊ ဦးကျော်စိုးဦး၊ ၉/မရမ(နိုင်)၀၆၃၀၀၁ ခေါ်သင်သန္တာမွန်နဲ့ ၉/မရမ(နိုင်)၀၆၄၆၅ တို့က အမွေတွဲအမှတ် (၂၂၁၅/၂၀၂၅-၂၀၂၆)ဖြင့် အမည်ပြောင်း လျှောက်ထားလာပါသည်။ ကန့်ကွက်လိုပါက ခိုင်လုံသော အထောက်အထားများ၊ မှတ်ပုံတင်စာချုပ်စာတမ်းများ၊ တရားရုံးဒီကရီများဖြင့် ၁၄ရက်အတွင်း ကန့်ကွက်နိုင်ပါသည်။

ဖြိုပြစီမံကိန်းနှင့် မြေစီမံခန့်ခွဲမှုဌာန
မန္တလေးမြို့တော်စည်ပင်သာယာရေးကော်မတီ

ကြော်ငြာစာ

မန္တလေးမြို့၊ မဟာအောင်မြေမြို့နယ်၊ မဟာမြိုင်(၁)ရပ်ကွက်၊ အကွက် အမှတ် ၄၁၃/ဘကြိုင်ငရူ၊ ဦးပိုင်အမှတ်(၁၂-ခ)၊ ၃၅x၆။ ၆၉လမ်းထောက်ရှိ ဦးရဲညွန့် အမည်ပေါက်ဂရန်မြေကွက်အား အမွေဆက်ခံစာချုပ်အမှတ် ၂၄၈၃/၂၀၂၂ ဖြင့် ဒေါစီမိမိခင်အား၊ ဦးစည်သူရဲညွန့်၊ ဒေါရွယ်ညွန့်၊ ဒေါနန်းခင်မြေးတို့ ၄ဦးက အမွေဆက်ခံခဲ့ပြီး ဒေါရွယ်ရည်ညွန့်-၂ တယ် စွန့်လွှတ်စာချုပ်အမှတ်(၄၄၅)/၂၀၂၄) ဖြင့် ဒေါစီမိမိမိခင်အား၊ ဦးစည်သူရဲညွန့်တို့ ကပ်ငင်ဆိုင်ခဲ့ပြီး ခင်ညွန့်ဦးစည်သူရဲညွန့် ကွယ်လွန်၍ ကျွန်စစ်သူနီးခေါ်မြတ်မြတ်ဝိုး ၉/မရမ(နိုင်)၀၈၆၆၈ နှင့် ကျွန်ုပ်တို့ ပိုင်ဆိုင်သူ ဒေါ်စိမိမိခင်အား ၉/မရမ(နိုင်)၀၀၂၄၄ တို့က ဦးပိုင်ခွင်နဲ့၊ သေစာရင်း၊ တရားရုံးကျမ်းကျိန်ချက်၊ ရပ်ကွက်အုပ်ချုပ်ရေးမှူးရုံးထောက်ခံချက်များတင်ပြ၍ အမွေဆက်ခံစာချုပ်ချုပ်ဆိုရန်အတွက် မြေပုံ၊ မြေရာဇင်ရေးကူးနှင့်ပြုပါရန် လျှောက်ထားလာပါသည်။ ကန့်ကွက်လိုပါက ခိုင်လုံသောအထောက်အထားများ၊ မှတ်ပုံတင်စာချုပ်စာတမ်းများ၊ တရားရုံးဒီကရီများဖြင့် ၁၄ရက်အတွင်း ကန့်ကွက်နိုင်ပါသည်။

ဖြိုပြစီမံကိန်းနှင့် မြေစီမံခန့်ခွဲမှုဌာန
မန္တလေးမြို့တော်စည်ပင်သာယာရေးကော်မတီ

ကန့်ကွက်နိုင်ပါကြောင်း

ပဲခူးမြို့၊ မြို့တွင်းကြီးရပ်ကွက်၊ အကွက်အမှတ်(၁၇ အေ)၊ အကွက်အမည်– စိန်ထွန်းကွက်သစ်၊ ဦးပိုင်အမှတ်(၁၀၃")၊ ဧရိယာ(၀.၀၁၉)ဧကရှိ အရှေ့လားသော်–နောက်ဖေးလမ်း၊ အနောက်လားသော်–မဟာဓေယျလမ်း၊ တောင်လားသော်–ဦးပိုင်အမှတ် ၁၀၃"၊ မြောက်လားသော်–ဦးပိုင်အမှတ် ၉၆"" + ၁၀၃"" မြေကို ဒေါ်သန်းသန်းဆွေမှ ဘိုးဘဝပိုင်အမည်ပြောင်းပေးရန် လျှောက်ထားမှု နှင့်ပတ်သက်၍ ကန့်ကွက်လိုပါက အထောက်အထားနိုင်လုံစွာဖြင့် ၂၅-၉-၂၀၂၅ ရက် နောက်ဆုံးထားကန့်ကွက်နိုင်ပါကြောင်း ကြေညာအပ်ပါသည်။

ပဲခူးမြို့နယ်မြေစာရင်းဦးစီးဌာန၊ ပဲခူးမြို့

ကြော်ငြာစာ

မန္တလေးမြို့၊ အောင်မြေသာစံမြို့နယ်၊ သီရိမာလာအနောက်ရပ်ကွက်၊ အကွက်အမှတ်(၂၀၁)၊ ဦးပိုင်အမှတ် (၁၁-ဃ)၊ ၂၅x၂၆လမ်းကြား၊ ၉၀x၉၉ လမ်းကြားရှိ ဒေါကြူကြူ(ရွေ)၊ ဦးဝင်းအောင်၊ ဦးထိန်လင်း၊ ဦးကျော်ဆန်းလင်း တို့ ၄ဦး အမည်ပေါက် ဘိုးဘဝမြေကွက်အား ခင်ပွန်း ဦးထိန်လင်းကွယ်လွန်၍ ကျန်ရစ်သူစီးနှင့် ကျန်ပူးတွဲပိုင်ဆိုင်သူများဖြစ်ကြသော ဒေါ်ကြူကြူဆွေ (၉/မနတ(နိုင်)၀၃၂၉၃၂)၊ ဦးဝင်းအောင် (၉/မနတ(နိုင်)၀၃၂၉၃၃)၊ ဒေါ်မစန္ဒာ (၉/မနတ(နိုင်)၀၇၉၅၅၀)၊ ဦးကျော်ဆန်းလင်း (၉/မနတ(နိုင်)၀၀၁၅၇၇ တို့က ဘိုးဘစာအုပ်၊ သေစာရင်း၊ တရားရုံးကျမ်းကျိန်ချက်၊ ရပ်ကွက်အုပ်ချုပ်ရေးမှူး ရုံးထောက်ခံချက် များတင်ပြ၍ အမွေဆက်နှင့်အရောင်းအဝယ်စာချုပ်ချုပ်ဆို ရန်အတွက် မြေပုံ၊ မြေရာဇင်ရေးကူးနှင့်ပြုပါရန် လျှောက်ထားလာပါသည်။ ကန့်ကွက်လိုပါက ခိုင်လုံသောအထောက်အထားများ၊ မှတ်ပုံတင်စာချုပ် စာတမ်းများ၊ တရားရုံးဒီကရီများဖြင့် ၁၄ရက်အတွင်း ကန့်ကွက်နိုင်ပါသည်။

ဖြိုပြစီမံကိန်းနှင့် မြေစီမံခန့်ခွဲမှုဌာန၊ မန္တလေးမြို့တော်စည်ပင်သာယာရေးကော်မတီ

ကြော်ငြာစာ

မန္တလေးမြို့၊ ပြည်ကြီးတံခွန်မြို့နယ်၊ (ဃ)ရပ်ကွက်၊ အကွက်အမှတ် (ဃ-၄)၊ ဦးပိုင်အမှတ် ၁၉ ခဲစင်းတောင်ခြမ်း + မြောက်ခြမ်း ၇၀ x ၇၁ကြား၊ ၁၁၂ x ၁၁၃လမ်းကြားရှိ ဂရန်မြေကွက်အမည်ပေါက်သူ ဒေါ်သန်းသန်းစိုး (၉/အမစ(နိုင်)၀၁၀၈၃၁ က ဂရန်စာချုပ်တင်ပြ၍ ခဲစင်းပြမှတ်ပုံတင်အရောင်း အဝယ်စာချုပ်ချုပ်ဆိုရန်အတွက် မြေပုံ၊ မြေရာဇင် ရေးကူးနှင့်ပြုပါရန် လျှောက်ထားလာပါသည်။ ကန့်ကွက်လိုပါက ခိုင်လုံသော အထောက်အထားများ၊ မှတ်ပုံတင်စာချုပ် စာတမ်းများ၊ တရားရုံးဒီကရီများဖြင့် ၁၄ရက်အတွင်း ကန့်ကွက်နိုင်ပါသည်။

ဖြိုပြစီမံကိန်းနှင့် မြေစီမံခန့်ခွဲမှုဌာန
မန္တလေးမြို့တော်စည်ပင်သာယာရေးကော်မတီ

ကြော်ငြာစာ

မန္တလေးမြို့၊ ပြည်ကြီးတံခွန်မြို့နယ်၊ (ဃ)ရပ်ကွက်၊ အကွက်အမှတ် (ဘ-၁)၊ ဦးပိုင်အမှတ် (၈၇-က)၊ ၅၀x၇၄ကြား၊ ၁၁၆x၁ဂလမ်းကြားရှိ ဂေါဝကရန် မြေကွက်အားအမည်ပေါက်သူ ခင်ပန်း ဦးကျောက်နီကျယ်လွန်၍ အမွေဆက်ခံ စာချုပ်အမှတ်(၂၄၉၄/၂၀၂၅)ဖြင့် အမွေဆက်ခံခဲ့သော ဇနီးဒေါ်မြင့်မြင့်(ခ)ဒေါ်မြင့်ထမ်း ၅/အတန(နိုင်)၀၇၇၇၆၈ က လမ်းဖိုး၊ မြေဖိုးငွေသွင်းပြေစာမူရင်းမှာ လက်ယပ်တွင် ပျောက်ဆုံးသွားပါသဖြင့် ရဲစခန်း၊ ရပ်ကွက်အုပ်ချုပ်ရေးမှူးရုံးထောက်ခံချက်၊ တရားရုံးကျမ်းကျိန်ချက်၊ တောဂရန်ကတိုတင်ပြ၍ တောမှတ်ပြောင်း သက်တမ်းတိုး၊ အမည်ပြောင်းရန်အတွက် မြေပုံ၊ မြေရာဇင်ရေးကူးနှင့်အမှတ်ပွဲတွင်လုပ်စွဲခွင်ပြုပါရန် လျှောက်ထားလာပါသည်။ ကန့်ကွက်လိုပါက ခိုင်လုံသောအထောက်အထားများ၊ မှတ်ပုံတင်စာချုပ်စာတမ်းများ၊ တရားရုံးဒီကရီများဖြင့် ၁၄ရက်အတွင်း ကန့်ကွက်နိုင်ပါသည်။

ဖြိုပြစီမံကိန်းနှင့် မြေစီမံခန့်ခွဲမှုဌာန
မန္တလေးမြို့တော်စည်ပင်သာယာရေးကော်မတီ

အုပ်ချုပ်ရေးဆိုင်ရာ အသိပေးကြေညာခြင်း

မန္တလေးတိုင်းဒေသကြီး၊ ပုသိမ်ကြီးမြို့နယ်၊ နန်းဦးလွင်ရပ်၊ အကွက် အမှတ်(၄၉၄)/ဘူးကုန်း)၊ ဦးပိုင်အမှတ်(၁၀၁/ခ)၊ ဧရိယာ ၀.၄၂ ဧက အကျယ် အဝန်းရှိ ခရိုင်ရုံးအမှတ်တွဲအမှတ် ၆/၂၀၂၂-၂၀၂၃၊ ဂရန်စာချုပ်အမှတ်-၁၇၈/၂၀၂၂-၂၀၂၃ အရ ဦးကျော်စွာအောင် အမည်ဖြင့် ရရှိထားသော ဂရန်မြေကွက် အတွင်းမှ တောင်ဘက်လည်း ဧရိယာ(၁၅၄၆၅)ပေ အကျယ်အဝန်းရှိ ဂရန်မြေကွက် အစိတ်အပိုင်းနှင့် ယင်းမြေကွက်ပေါ်ရှိ ပေါက်ရောက်သစ်ပင် ဝင်းဒြိအကာအရံ နှင့်တကွ မြေယေါနေထိုင်ပိုင်ဆိုင် အသုံးချအကျိုးခံစားခွင့်၊ အခွင့်အရေးအရပ်ရပ် အားလုံးတို့ကို အရောင်းအဝယ်ကတိစာချုပ်အဆက်စပ် နှင့် နိုင်ကြီးကိုယ်စားလှယ် လွှဲစာအဆက်ဆက်တို့ဖြင့် ဝယ်ယူ၍ တရားဝင် လက်ရှိ လက်ရောက်ပိုင်ဆိုင်ပြီး၊ လွှဲပြောင်းရောင်းချပိုင်ခွင့်၊ စီမံခန့်ခွဲပိုင်ခွင့် အပြည့်အဝရှိသူဟု အဆိုပြုသူ ဒေါ်အိအိချော (၁၅) ဦးခင်မောင်တူး ၉/မကန (နိုင်)၀၈၉၄၇၀ နှင့် ဒေါ်ဆွေဆွေလွင် (၁၅)ဦးတင်မောင် ၉/မကန (နိုင်) ၁၀၃၂၅၀ တို့ထံမှ ကျွန်ပ်၏မိဘတို့ဆွေက ဝယ်ယူရန် သဘောတူညီပြီးဖြစ် ၍ ရောင်းကြေးငွေ၏ တစ်စိတ်တစ်ဒေသကို စရန်ငွေအဖြစ် ပေးချေထားပြီးဖြစ် ပါသည်။

အထက်ပါအရောင်းအဝယ်ကိစ္စနှင့်ပတ်သက်၍ ကန့်ကွက်လိုသူများ ရှိပါက ဤကြေညာပါသည့်နေ့ရက်မှစ၍ (၁၄)ရက်အတွင်း နိုင်လုံသောပိုင်ဆိုင်မှု စာရွက်စာတမ်း၊ စာချုပ်စာတမ်း၊ အထောက်အထားမူရင်းများ၊ သက်ဆိုင်ရာ တရားရုံးတို့၏ စီရင်ချက်၊ ဒီကရီများဖြင့် ကျွန်ပ်ထံသို့ လာရောက်ကန့်ကွက်နိုင်ပါ သည်။ သတ်မှတ်ရက်အတွင်း ကန့်ကွက်သူမရှိပါက အရောင်းအဝယ်အား ဥပဒေ နှင့်အညီ ဆက်လက်ဆောင်ရွက်သွားမည်ဖြစ်ပါကြောင်း အများသိစေရန် ကြေညာအပ်ပါသည်။

လွှဲအပ်ညွှန်ကြားချက်အရ-
ဒေါ်ခင့်ဦးဆွေ (LL.B)
တရားလွှတ်တော်ရှေ့နေ (စဉ်-၁၉၅၉၀/၂၀၂၅)
အကွက်(၈၀)၊ ၁၅ x ၁၆ လမ်းကြား၊ ၈၉ x ၉၀လမ်းကြား
အောင်မြေသာစံမြို့နယ်၊ မန္တလေးမြို့
ဖုန်း-၀၉-၉၇၄၉၅၀၅၉၀

အမွေဆက်ခံရန်သက်သေခံလက်မှတ် လျှောက်ထားကြောင်း အကြောင်းကြားစာ
(အမွေဆက်ခံခြင်းအက်ဥပဒေပုဒ်မ-၃၇၃)
မဟာအောင်မြေခရိုင်တရားရုံးတော်
၂၀၂၅ ခုနှစ်၊ တရားမအထွေထွေမှုအမှတ် – ၄၅

ကွယ်လွန်သူ ဒေါ်နွယ်ဝင်း၌ ကျန်ရစ်သောပစ္စည်းအကြောင်း။
ဒေါ်မေလန့် လျှောက်သူ

မန္တလေးမြို့၊ ချမ်းအေးသာစံမြို့နယ်၊ ကဘွန်မဟီရပ်ကွက်၊ အကွက် အမှတ်(၆၃၄)၊ (၇၆x၈၇) လမ်းကြား၊ ၃၃ လမ်းနေ ဒေါ်မေးလန့်က ကွယ်လွန်သူ ဒေါ်နွယ်ဝင်း၏ မိခင်အရင်း ဖြစ်သည် ဟူ၍ မန္တလေးမြို့၊ အောင်မြေသာစံ မြို့နယ်၊ အနိမ်တော်ရပ်ကွက်ရှိ SKY VILLA CONDO တိုက်ခန်းအမှတ် (B)၊ အခန်းအမှတ် (H-4) ဧရ ၄င်းကွယ်လွန်သူ ဒေါ်နွယ်ဝင်း မှာ ကျန်ရစ်သော AGD အာရှစိမ်းလန်းမှုဖွံ့ဖြိုးရေးဘဏ်လီမိတက်ဘဏ်ခွဲ(၂)တွင် ငွေစုဘဏ် စာရင်းအမှတ် (30301220005350 11)ဖြင့် ၆ွ–1695124.89 ကျပ်၊ ငွေစုဘဏ် စာရင်းအမှတ် (32900360000310014) ဖြင့် ၆ွ–1006.24 ကျပ်၊ စာရင်းသေအပ် ငွေစု ဘဏ်စာရင်းအမှတ်(32900330000005014)ဖြင့် ၆ွ–12800000.00 ကျပ် ပစ္စည်းများထဲမှ ရရန်ရှိရသော ကြေးဖြေများကိုကောက်ခံရန် အမွေဆက်ခံခြင်း အက်ဥပဒေအရ လက်မှတ်စာရလိုကြောင်း ဤရုံးသို့ လျှောက်ထားသည်ဖြစ်၍ ၎င်းကွယ်လွန်သူ ဒေါ်နွယ်ဝင်းမှာ ကျန်ရစ်သောပစ္စည်းများအပေါ်၌ ရရန်ရှိသူဟူသမျှတို့သည် ဤရုံးသို့ ၂၀၂၅ ခုနှစ်၊ စက်တင်ဘာလ ၁၉ ရက် (၁၃စက္ကူ ခုနှစ်၊ တော်သလင်းလဆုတ် ၁၃ ရက်)တွင် လာရောက်ကြရမည်။ ၎င်းနေ့ရက်တွင် လျှောက်သူ ဒေါ်မေးလန့်၏ လျှောက်ထားချက်ကို ကြားနာ၍ လက်မှတ်ရသင့် မသင့်သည်ကို စီရင်ဆုံးဖြတ်လိမ့်မည်။

၂၀၂၅ ခုနှစ်၊ သြဂုတ်လ ၂၉ ရက်တွင် ဤရုံးတော်တံဆိပ်ရိုက်နှိပ်၍ ကျွန်ုပ်လက်မှတ်ရေးထိုး ထုတ်ပေးလိုက်သည်။

(သူဇာဦး)
ဒုတိယခရိုင်တရားသူကြီး(၄)
မဟာအောင်မြေခရိုင်တရားရုံး

ကြော်ငြာစာ

မန္တလေးမြို့၊ မဟာအောင်မြေမြို့နယ်၊ သံလျက်မော်အနောဂက်ရပ်ကွက်၊ အကွက်အမှတ် ၃၉၃၊ ဦးပိုင်အမှတ်(၂-ဃ)၊ ၄၁x၄၂ ကြား၊ စိန်ပန်းလမ်း x သံလျက်မော်အနောက်လမ်းကြားရှိ ဦးစံလှအမည်ပေါက်ဘိုးဘဝမြေကွက်အား အမွေဆက်ခံစာချုပ်အမှတ်(၅၂ဖ/၂၀၁၂)ဖြင့် အမွေဆက်ခံခဲ့သော ဦးသန်းထွန်း၊ ဒေါ်ဌေးဌေး၊ ဒေါ်မြင့်မြင့်တို့၏(GP ရရှိသူ ဦးညွန့်မောင်)ထံမှ အရောင်းအဝယ် စာချုပ်အမှတ်(၁၇၀၃/၂၀၂၅)ဖြင့် ဝယ်ယူခဲ့သူ ဒေါ်ခင်ဆွေဝင်း ၉/မနတ(နိုင်) ၀၄၀၆၉၉ က အမွေတွဲအမှတ်(၀၂၇၈/ဘ(ပြောင်း)/၂၀၂၅-၂၀၂၆)ဖြင့် ဘိုးဘ၊ အမည်ပြောင်း လျှောက်ထားလာပါသည်။ ကန့်ကွက်လိုပါက ခိုင်လုံသော အထောက်အထားများ၊ မှတ်ပုံတင်စာချုပ်စာတမ်းများ၊ တရားရုံးဒီကရီများဖြင့် ၁၄ရက်အတွင်း ကန့်ကွက်နိုင်ပါသည်။

ဖြိုပြစီမံကိန်းနှင့် မြေစီမံခန့်ခွဲမှုဌာန
မန္တလေးမြို့တော်စည်ပင်သာယာရေးကော်မတီ

ကြော်ငြာစာ

မန္တလေးမြို့၊ မဟာအောင်မြေမြို့နယ်၊ သံလျက်မော်အနောဂက်ရပ်ကွက်၊ အကွက်အမှတ် ၃၉၃၊ ဦးပိုင်အမှတ်(၂-ခ)၊ ၄၁ x ၄၂ ကြား၊ စိန်ပန်းလမ်း x သံလျက်မော်အနောက်လမ်းကြားရှိ ဦးစံလှအမည်ပေါက်ဘိုးဘဝမြေကွက်အား အမွေဆက်ခံစာချုပ်အမှတ်(၅၂ဃ/၂၀၁၂)ဖြင့် အမွေဆက်ခံခဲ့သော ဦးသန်းထွန်း၊ ဒေါ်ဌေးဌေး၊ ဒေါ်မြင့်မြင့်တို့၏ ဦးအနက် ဦးသန်းထွန်း၏(၂)ဦးထံမှ စွန့်လွှတ် စာချုပ်အမှတ်(၅၂ဃ/၂၀၁၂)ဖြင့် လက်ခံခဲ့သူ ဒေါ်ဌေးဌေးထံမှ အရောင်းအဝယ် စာချုပ်အမှတ်(၁၇၀၄/၂၀၂၅)ဖြင့် ဝယ်ယူခဲ့သူ ဒေါ်ခင်ဆွေဝင်း ၉/မနတ (နိုင်)၀၄၀၆၉၉ က အမွေတွဲအမှတ်(၀၂၇၈/ဘ(ပြောင်း)/၂၀၂၅-၂၀၂၆)ဖြင့် ဘိုးဘ၊ အမည်ပြောင်း လျှောက်ထားလာပါသည်။ ကန့်ကွက်လိုပါက ခိုင်လုံသော အထောက်အထားများ၊ မှတ်ပုံတင်စာချုပ်စာတမ်းများ၊ တရားရုံးဒီကရီများဖြင့် ၁၄ရက်အတွင်း ကန့်ကွက်နိုင်ပါသည်။

ဖြိုပြစီမံကိန်းနှင့် မြေစီမံခန့်ခွဲမှုဌာန
မန္တလေးမြို့တော်စည်ပင်သာယာရေးကော်မတီ

ယာဉ်မှတ်ပုံတင်စာအုပ် မိတ္တူလျှောက်ထားခြင်း

ယာဉ်အမှတ် 14U/1489, BAJAJ–200, 3Wheel Vehicle ယာဉ်လက်ဝယ်ရှိသူ ဦးမင်းထွေး ၉/မနမ(နိုင်)၁၁၁၂၇ က (ကမ-၃) ပျောက်ဆုံး၍ မိတ္တူထုတ်ပေးရန် လျှောက်ထားလာပါသည်။ ကန့်ကွက်လိုပါက ခိုင်လုံသောအထောက်အထားများဖြင့် ကြောင်ကြားသည့်ရက်မှ ရက် ၃၀အတွင်း အောက်ဖော်ပြပါရုံးသို့ လူကိုယ်တိုင် လာရောက် ကန့်ကွက်နိုင်ပါသည်။

ကညနေ၊
ခရိုင်ရုံး(မန္တလေးတောင်ပိုင်း)၊
မန္တလေးမြို့

ယာဉ်မှတ်ပုံတင်စာအုပ် မိတ္တူလျှောက်ထားခြင်း

ယာဉ်အမှတ် 18U/9842, Danghen DB–150ZH(150cc), TW(Truck Body) ယာဉ်လက်ဝယ်ရှိသူ ဦးယဉ်ကျေးအောင် ၈/မဘန (နိုင်)၁၁၈၆၅၈ က (ကမ-၃) ပျောက်ဆုံး၍ မိတ္တူထုတ်ပေးရန် လျှောက်ထားလာပါသည်။ ကန့်ကွက်လိုပါက ခိုင်လုံသောအထောက်အထားများဖြင့် ကြောင်ကြားသည့်ရက်မှ ရက် ၃၀အတွင်း အောက်ဖော်ပြပါရုံးသို့ လူကိုယ်တိုင် လာရောက် ကန့်ကွက်နိုင်ပါသည်။

ကညနေ၊
ခရိုင်ရုံး(မန္တလေးမြောက်ပိုင်း)၊
မန္တလေးမြို့

ယာဉ်မှတ်ပုံတင်စာအုပ် မိတ္တူလျှောက်ထားခြင်း

ယာဉ်အမှတ် 6W/76124 Honda Dream ND 125M ယာဉ်လက်ဝယ်ရှိသူ ဒေါ်ကေသီခိုင် ၉/မထလ(နိုင်)၈၁၆၅၀ က (ကမ-၃) ပျောက်ဆုံး၍ မိတ္တူထုတ်ပေးရန် လျှောက်ထားလာပါသည်။ ကန့်ကွက်လိုပါက ခိုင်လုံသောအထောက်အထားများဖြင့် ကြောင်ကြားသည့်ရက်မှ ရက်၃၀အတွင်း အောက်ဖော်ပြပါရုံးသို့ လူကိုယ်တိုင် လာရောက် ကန့်ကွက်နိုင်ပါသည်။

ကညနေ၊
တွဲမက်ပြည်နယ်ရုံး(ကျိုင်းတုံ)
ကျိုင်းတုံမြို့

ယာဉ်မှတ်ပုံတင်စာအုပ် မိတ္တူလျှောက်ထားခြင်း

ယာဉ်အမှတ် 1W/46571, Honda C90 Custom CMV ယာဉ်လက်ဝယ်ရ

ကုန်အမှတ်တံဆိပ်အမည်အမှတ်အသားကို အသိပေးကြေညာခြင်း

ရန်ကုန်တိုင်းဒေသကြီး၊ လှိုင်သာယာ (အနောက်ပိုင်း)မြို့နယ်၊ အနော်ရထာစက်မှုဇုန်၊ မိန်းလမ်းနှင့် အလယ်လမ်းထောင့်၊ အမှတ်(အိုင်း-၂) ရှိ Myanmar Synergy Co., Ltd. သည် အောက်ဖော်ပြပါ ကုန်အမှတ်တံဆိပ်အမည်အမှတ်အသားကို ရန်ကုန်မြို့ စာချုပ်စာတမ်းမှတ်ပုတ်ရုံးတွင် စာချုပ်အမှတ် - ၆၉၇၅/၂၀၂၅ ဖြင့် မှတ်ပုံတင်သွင်းပြီးဖြစ်ပါသည်-

SYNERGY

အထက်ဖော်ပြပါ "SYNERGY" ကုန်အမှတ်တံဆိပ်အမည်အမှတ်အသားဖြင့် စက်ဆီ/ချောဆီ အမျိုးမျိုး၊ ယင်းလုပ်ငန်းနှင့်ဆက်စပ်လျက်ရှိသော လုပ်ငန်းအရပ်ရပ်တွင် အဆိုပါကုန်အမှတ်တံဆိပ်အမည် အမှတ်အသားကို အရှယ်အစားအမျိုးမျိုး၊ အရောင်အမျိုးမျိုး၊ ဒီဇိုင်းအမျိုးမျိုးတို့ပြုလုပ်ပြီး ပလတ်စတစ်ဘူး သံဘူးနှင့် ပီပါများ အစရှိသည့် ထည့်သွင်းပစ္စည်းအမျိုးမျိုး၊ ထုပ်ပိုးပစ္စည်းအမျိုးမျိုး အစရှိသည်တို့ အပေါ်တွင်လည်း အရှယ်အစားအမျိုးမျိုး၊ အရောင်အမျိုးမျိုး၊ ဒီဇိုင်းအမျိုးမျိုးတို့ကို ဖိနိပ်ခြင်း၊ ကပ်နိုပ်ခြင်း၊ အသားတံဆိပ်ပြုလုပ်ခြင်းများကို ပြုလုပ်ပြီး ထုတ်လုပ်ထည့်သွင်းထုပ်ပိုးကာ တစ်ဦးတည်း မူပိုင်အဖြစ် မြန်မာနိုင်ငံတစ်ဝန်းလုံးသို့ ဖြန့်ချိရောင်းချသွားမည်ဖြစ်ပါသည်။

အထက်ပါ " SYNERGY " ကုန်အမှတ်တံဆိပ်အမည်အမှတ်အသားကို တိုက်ရိုက်သော်လည်းကောင်း၊ သွယ်ဝိုက်၍သော်လည်းကောင်း၊ တစ်စိတ်တစ်ဒေသသော်လည်းကောင်း၊ ဆင်တူယိုးမှား၊ ထင်ယောင်ထင်မှား၊ အတုအပြုလုပ်၍ ထုတ်လုပ်ဖြန့်ဖြူးရောင်းချခြင်းတို့ကို တွေ့မြင်ကြားသိရပါက တည်ဆဲဥပဒေနှင့်အညီ အရေးယူ ဆောင်ရွက်သွားမည်ဖြစ်ကြောင်း အသိပေးကြေညာအပ်ပါသည်။

Myanmar Synergy Co.,Ltd
ဖုန်း-၀၉-၂၆၃၀၇၃၃၄

ကန့်ကွက်နိုင်ပါကြောင်း အများသိစေရန်ကြေညာခြင်း

ရန်ကုန်တိုင်းဒေသကြီး၊ ဒဂုံမြို့သစ်(အရှေ့ပိုင်း)မြို့နယ်၊ မြေတိုင်းရုပ်ကွက် အမှတ်(၁၃၆)၊ ခရေ(၂)လမ်း၊ မြေကွက်အမှတ်(၂၆)၊ ဟုခေါ်တွင်သည့် ဦးခင်ဇိုး အမည်ပေါက် ပါမစ်မြေအမျိုးအစား ၀၊(၄၀ x ၆၀) အနက်မှ ၀၊(၁၀x ၆၀) အကျယ်အဝန်းရှိမြေကွက် (မူရင်းခြမ်းနှင့်ကပ်လျက်ပါမစ်မိတ္တူ)နှင့် ယင်းမြေပေါ်တွင် ဆောက်လုပ်ထားသော အဆောက်အအုံ(၁)လုံးအပါအဝင် အကျိုးခံစားခွင့် အရပ်ရပ်အားလုံးတို့ကို စာချုပ်စာတမ်းအဆက်အစပ်များဖြင့် လက်ရှိထားပိုင်ဆိုင်ပြီး ရောင်းချပိုင်ခွင့်ရှိကြောင်း ဝန်ခံကတိပြုသူ ခေါ်မူ ၅/အရာ(နိုင်)၀၁၀၉၄၅ ထံမှ ကျွန်ုပ်၏မိတ်ဆွေဖြစ်သူ ခေါ်စာ၁ဝင်း ၁၂/ရုကနန(နိုင်)၀၆၃၇၄၈ အပြီးအပိုင်ဝယ်ယူရန်အတွက် ရောင်းဖိုးငွေ၏အချို့ကိုယေးချေထားပြီးဖြစ်၍ ကန့်ကွက်လိုလျှင် ယခုကြော်ငြာပါသည့်ရက်မစ္စာ၊ ၁၄ရက်အတွင်း စာရွက်စာတမ်း အထောက်အထားမူရင်းများနှင့်တကွ ကျွန်ုပ်ထံသို့ လာရောက်ကန့်ကွက်နိုင်ပါကြောင်း အများသိစေရန် ကြေညာအပ်ပါသည်။

လွှဲအပ်ညွှန်ကြားချက်အရ-
ဦးအောင်ကျော်ဖြင့် (LL.B) တရားလွှတ်တော်ရှေ့နေ (စဉ်-၁၅၁၈၃)
အမှတ်(၄၇၈)၊ ဓမ္မာရုံလမ်း၊ (၄၇)ရပ်ကွက်၊ ဒဂုံမြို့သစ်(မြောက်ပိုင်း)မြို့နယ်၊
ရန်ကုန်မြို့၊ ဖုန်း-၀၉ ၄၂၀၀၅၁၇၈၅

အများသိစေရန်ကြေငြာခြင်း

ရန်ကုန်မြို့၊ ဒဂုံမြို့သစ်(အရှေ့ပိုင်း)မြို့နယ်၊ မြေတိုင်းရပ်ကွက် အမှတ်-(၁၂)၊ မြေကွက်အမှတ်-(၂၃-၁)၊ ဦးအောင်ဝင်းနိုင်အမည်ပေါက် နှစ်(၆၀)ဂဏန်းမြေ အကျယ်အဝန်း-(၂၀၀၀-၆၀၀၀)အား လက်ရှိပိုင်ရင်းဖြစ်သူ ဦးမင်းမင်းထွန်း (၁၂/ ၁ဂဂ(နိုင်)၀၀၆၀၃၀)ထံမှ ဝယ်ယူရန် ကျွန်ပ်၏မိတ်ဆွေဖြစ်သူက စရံငွေ ပေးချေ ထားပြီးဖြစ်ပါသည်။ သို့ဖြစ်၍ကန့်ကွက်လိုသူများသည် ခိုင်လုံသောအထောက် အထား စာရွက်စာတမ်းများဖြင့် (၇)ရက်အတွင်း လာရောက်ကန့်ကွက်နိုင်ပါ သည်။ ကန့်ကွက်သူမရှိပါက အရောင်းအဝယ်ပြီးဆုံးအောင် ဆက်လက်ဆောင် ရွက်သွားမည်ဖြစ်ပါကြောင်း အသိပေး ကြေငြာအပ်ပါသည်။

ရုံး/အိမ်(နံနက်-၉နာရီမှ၁၄နာရီ) လွှဲအပ်ညွှန်ကြားချက်အရ
အမှတ်(၁၁၄၄)၊ ဝဝိဏ္ဍလမ်းလမ်း၊ (၂)ရပ်ကွက်၊ ဦးတင်ထူးလှိုင်
ဒဂုံမြို့သစ်(အရှေ့ပိုင်း)မြို့နယ်၊ ရန်ကုန်မြို့၊ အထက်တန်းရေနေ
ဖုန်း- (၀၉)- ၇၉- ၀၆၇- ၃၀၆၇ စဉ်- ၂၄၂၂

ကန့်ကွက်နိုင်ပါကြောင်း အများသိစေရန်ကြေငြာခြင်း

ရန်ကုန်တိုင်းဒေသကြီး၊ ဒဂုံမြို့သစ်(မြောက်ပိုင်း)မြို့နယ်၊ မြေတိုင်းရပ်ကွက်အမှတ် (၃၅)၊ ခရေ(၂)လမ်း၊ မြေကွက်အမှတ်(၂၆)၊ ဟုခေါ်တွင်သည့် ဦးခင်ဇိုး အမည်ပေါက် ပါမစ်မြေအမျိုးအစား ၀၊(၄၀ x ၆၀) အနက်မှ ၀၊(၁၀x ၆၀) အကျယ်အဝန်းရှိမြေကွက် (မူရင်းခြမ်းနှင့်ကပ်လျက်ပါမစ်မိတ္တူ)နှင့် ယင်းမြေ ပေါ်တွင် ဆောက်လုပ်ထားသော အဆောက်အအုံ(၁)လုံးအပါအဝင် အကျိုးခံစားခွင့် အရပ်ရပ်အားလုံးတို့ကို စာချုပ်စာတမ်းအဆက်အစပ်များဖြင့် လက်ရှိထား ပိုင်ဆိုင်ပြီး ရောင်းချပိုင်ခွင့်ရှိကြောင်း ဝန်ခံကတိပြုသူ ခေါ်မူ ၅/အရာ(နိုင်)၀၁၀၉၄၅ ထံမှ ကျွန်ုပ်၏မိတ်ဆွေဖြစ်သူ ခေါ်စာ၁ဝင်း ၁၂/ရုကနန(နိုင်)၀၆၃၇၄၈ အပြီးအပိုင်ဝယ်ယူရန်အတွက် ရောင်းဖိုးငွေ၏အချို့ကိုယေးချေထားပြီးဖြစ်၍ ကန့်ကွက်လိုလျှင် ယခုကြော်ငြာပါသည့်ရက်မစ္စာ၊ ၁၄ရက်အတွင်း စာရွက် စာတမ်း အထောက်အထားမူရင်းများနှင့်တကွ ကျွန်ုပ်ထံသို့ လာရောက်ကန့်ကွက် နိုင်ပါကြောင်း အများသိစေရန် ကြေညာအပ်ပါသည်။

လွှဲအပ်ညွှန်ကြားချက်အရ
ဦးထိန်လင်းသန်း ခေါ်ပြည်ပြည်ဖြိုး
LL.B, D.B.L, D.I.L, D.M.L LL.B, D.B.L, D.I.P.L
တရားလွှတ်တော်ရှေ့နေ (စဉ်-၈၈၈၂) တရားလွှတ်တော်ရှေ့နေ (စဉ်-၁၄၂၀၄)
ဖုန်း- 09- 550 4265 , 09- 4500 171 36 , 09- 42 80 20 369

ကန့်ကွက်နိုင်ပါကြောင်း အများသိစေရန်ကြေငြာခြင်း

ရန်ကုန်တိုင်းဒေသကြီး၊ ဒဂုံမြို့သစ်(မြောက်ပိုင်း)မြို့နယ်၊ မြေတိုင်းရုပ်ကွက်အမှတ် (၃၇)၊ စိန္ဒာမဏိလမ်း၊ မြေကွက်အမှတ် (၃၀၄)၊ အကျယ်အဝန်း(၄၀၀ x ၆၀၀)ရှိ ခေါ်ကြည်ဖြာအား (၁)/ ရုကနန(နိုင်)၀၁၃၂၈၄) အမည်ပေါက်နှစ်(၆၀)ဂဏန်းမြေနှင့်အိမ်အကျိုး ခံစားခွင့်အရပ်ရပ်အားလုံးတို့ကိုရောင်းချပိုင်ခွင့်ရှိကြောင်းအဆိုပြုသူ ခေါ်ဟွာနမုဝ်(၈)ခေါ်အေးနဝ်(၉/ မရမ(နိုင်)၀၀၆၀၈၁)နှင့် ဦးစော်မျိုးအောင် (၈/ရုနမ(နိုင်) ၀၈၇၅၉၉)တို့ထံမှ ကျွန်ုပ်တို့၏ မိတ်ဆွေကဝယ်ယူရန်အတွက် စရန်ငွေများပေးအပ်ထားပြီးဖြစ်ပါသည်။ အရောင်းအဝယ်အား ကန့်ကွက်လိုပါက ကျွန်ုပ်တို့ထံသို့စာရွက်စာတမ်း အထောက်အထားမူရင်းများဖြင့် ယနေ့မှစ၍ (၇)ရက်အတွင်း လာရောက်ကန့်ကွက်နိုင်ပါသည်။ ထိုရက်ကျော်လွန်ပါက အရောင်းအဝယ်ကိစ္စကို ဥပဒေနှင့်အညီ ဆက်လက်ဆောင်ရွက်သွားမည်ဖြစ်ကြောင်း အများသိစေရန်ကြေငြာ အပ်ပါသည်။

လွှဲအပ်ညွှန်ကြားချက်အရ
ဦးထိန်လင်းသန်း ခေါ်ပြည်ပြည်ဖြိုး
LL.B, D.B.L, D.I.L, D.M.L LL.B, D.B.L, D.I.P.L
တရားလွှတ်တော်ရှေ့နေ (စဉ်-၈၈၈၂) တရားလွှတ်တော်ရှေ့နေ (စဉ်-၁၄၂၀၄)
ဖုန်း- 09- 550 4265 , 09- 4500 171 36 , 09- 42 80 20 369

အမည်မှန်

ဦးမျိုးဝင်းထွန်းအောင် ၏သမီး မကွေးမြို့၊ အနာဂတ်ကြယ်ပွင့်လေးများ ကိုယ်တိုင်အထက်တန်းကျောင်း၊ Grade-12မှ မလင်းလက်ရှာနာထွန်း ၏အမည်မှန်မှာ မလင်းလဲ့ရှာနာထွန်း ၈/မကန(နိုင်)၂၂၇၅၄ ဖြစ်ပါကြောင်း။

မလင်းလဲ့ရှာနာထွန်း

ဖခင်အမည်မှန်

မကွေးမြို့နယ်၊ အထက (သစ်ရာကောက်)၊ Grade-11မှ မိုးကျူလိုင်နင်း၏ ဖခင်ဦးရဲမင်းအောင် ၏ အမည်မှန်မှာ ဦးရဲဝင်းအောင် ၈/မကန(နိုင်)၁၇၃၅၂၆ ဖြစ်ပါ ကြောင်း။

ဦးရဲဝင်းအောင်

အမည်မှန်

စစ်ကိုင်းမြို့၊ မြတ်ကိုယ်ပိုင် အလယ်တန်းကျောင်း၊ Grade-1မှ ဦးစင်လင်းထက်-ခေါ်သန်းသန်းမြိမိုး တို့၏သမီး မမြိုးသဒ္ဒါထက်၏ အမည် မှန်မှာ မမြိုးသဒ္ဒါလင်းထက် ဖြစ်ပါ ကြောင်း။

ယာဉ်မှတ်ပုံတင်စာအုပ် မိတ္တူလျှောက်ထားခြင်း

ယာဉ်အမှတ် 6H/9247 TOYOTA CROWN GR182 SALOON (4x2) ယာဉ်လက်ဝယ်ရှိသူ ဦးသက်ပိုင်ဝိုး ၅/ဧရနန(နိုင်)၅၉၉၉၂၈ (ကမ-၃) ပျောက်ဆုံး၍ မိတ္တူထုတ်ပေးရန် လျှောက်ထားလာပါသည်။ ကန့်ကွက်လိုပါက ခိုင်လုံသောအထောက် အထားများဖြင့် ကြော်ငြာသည့်ရက်မှ ရက်၃၀အတွင်း အောက်ဖော်ပြပါ ရုံးသို့ လူကိုယ်တိုင် လာရောက် ကန့်ကွက်နိုင်ပါသည်။

ကည်နု၊ ခရိုင်ရုံး
(မန္တလေးတောင်ပိုင်း)မန္တလေးမြို့

ယာဉ်မှတ်ပုံတင်စာအုပ် မိတ္တူလျှောက်ထားခြင်း

ယာဉ်အမှတ် 81W/31224 Jialing 90 M/C ယာဉ်လက်ဝယ်ရှိသူ ခေါ်မျိုးအိအိအောင် ၅/လလန(နိုင်)၁၂၉၆၇၉ က (ကမ-၃)ပျောက်ဆုံး၍ မိတ္တူထုတ်ပေးရန် လျှောက်ထား လာပါသည်။ ကန့်ကွက်လိုပါက ခိုင်လုံသော အထောက်အထားများဖြင့် ကြော်ငြာသည့်ရက်မှ ရက်၃၀အတွင်း အောက် ဖော်ပြပါရုံးသို့ လူကိုယ်တိုင် လာရောက်ကန့်ကွက်နိုင်ပါသည်။

ကည်နု၊ ခရိုင်ရုံး
(မန္တလေးတောင်ပိုင်း)မန္တလေးမြို့

BST 4Ticket ပျောက်ဆုံးကြောင်း

အောင်တန္ဒနီလမ်း၊ (၇)ရပ်ကွက်၊ အမှတ်(၄၇၄)နေ မောင်ကျော်မင်းဝေ ၁၂/ဥကမ(နိုင်) ၂၂၆၀၉၉ ၏ BST4 Ticketမှာ ပျောက်ဆုံးသွားပါသဖြင့် တွေ့ရှိက အကြောင်းကြားပေးပါရန်။

ဖုန်း-၀၉-၅၈၃၃၁၅၂၂

ကန့်ကွက်နိုင်ပါကြောင်း

ပဲခူးမြို့၊ ဥသဘမြို့သစ်၊ အမှတ်(၁) ရပ်ကွက်၊ မြေတိုင်းအမှတ်(၅)၊ မြေကွက်အမှတ်(၃၇၄)၊ မြေဧရိယာ ၀ ဒသမ ၀၆၅ စကေးရှိမြေအား ခေါ်ကျင်သန်းဝင်းမှ မြေဌားကရန်လျှောက် ထားလာမှုနှင့် ပတ်သက်၍ ကန့်ကွက်လိုပါက တရားဝင် နိုင်ငံလုံသော အထောက်အထားမူရင်း များဖြင့်ဤကြော်ငြာသည့် ရက်မစ္စာ (၁၅)ရက်အတွင်း ပဲခူးမြို့နယ် အထွေထွေအုပ်ချုပ်ရေးဦးစီးဌာနသို့ လူကိုယ်တိုင် လာရောက်ကန့်ကွက် နိုင်ပါကြောင်းနှင့် ကန့်ကွက်မှုမရှိ ပါက အမည်ပြောင်း မြေဌားကရန် လျှောက်ထားခြင်းအား ဥပဒေ၊ နည်းဥပဒေ၊ လုပ်ထုံးလုပ်နည်း ညွှန်ကြားချက်များနှင့်အညီ ဆက်လက် ဆောင်ရွက် သွားမည်ဖြစ်ကြောင်း အများသိစေရန် ကြော်ငြာအပ်ပါသည်။

မြို့နယ်အထွေထွေ
အုပ်ချုပ်ရေးဦးစီးဌာန၊ ပဲခူးမြို့

ယာဉ်မှတ်ပုံတင်စာအုပ် မိတ္တူလျှောက်ထားခြင်း

ယာဉ်အမှတ် 68W/17740 TVS DAZZ 110 M/C ယာဉ်လက်ဝယ်ရှိသူ ခေါ်ဝင်ဖြူဝင်း ၉/မနတ(နိုင်)၁၀၄၂၃ က (ကမ-၃)ပျောက်ဆုံး၍ မိတ္တူထုတ် ပေးရန် လျှောက်ထားလာပါသည်။ ကန့်ကွက်လိုပါက ခိုင်လုံသော အထောက်အထားများဖြင့် ကြော်ငြာ သည့်ရက်မှ ရက်၃၀အတွင်း အောက် ဖော်ပြပါရုံးသို့ လူကိုယ်တိုင် လာရောက်ကန့်ကွက်နိုင်ပါသည်။

ကည်နု၊ ခရိုင်ရုံး
(မန္တလေးတောင်ပိုင်း)မန္တလေးမြို့

ယာဉ်မှတ်ပုံတင်စာအုပ် မိတ္တူလျှောက်ထားခြင်း

ယာဉ်အမှတ် 61W/83165 Honda Wave 100 ယာဉ်လက်ဝယ်ရှိသူ ခေါ်မိမိထွန်း ၉/အမ(နိုင်)၀၀၅၆၃ က (ကမ-၃)ပျောက်ဆုံး၍ မိတ္တူထုတ် ပေးရန် လျှောက်ထားလာပါသည်။ ကန့်ကွက်လိုပါက ခိုင်လုံသော အထောက်အထားများဖြင့် ကြော်ငြာ သည့်ရက်မှ ရက်၃၀အတွင်း အောက် ဖော်ပြပါရုံးသို့ လူကိုယ်တိုင် လာရောက်ကန့်ကွက်နိုင်ပါသည်။

ကည်နု၊ ခရိုင်ရုံး
(မန္တလေးမြောက်ပိုင်း)မန္တလေးမြို့

ယာဉ်မှတ်ပုံတင်စာအုပ် မိတ္တူလျှောက်ထားခြင်း

ယာဉ်အမှတ် 71W/51747 Canda 125 M/C ယာဉ်လက်ဝယ်ရှိသူ ခေါ်နန်းဖြူမြင့် ၈/ဟနန(နိုင်)၀၆၇၀၆ က (ကမ-၃)ပျောက်ဆုံး၍ မိတ္တူထုတ် ပေးရန် လျှောက်ထားလာပါသည်။ ကန့်ကွက်လိုပါက ခိုင်လုံသော အထောက်အထားများဖြင့် ကြော်ငြာ သည့်ရက်မှ ရက်၃၀အတွင်း အောက် ဖော်ပြပါရုံးသို့ လူကိုယ်တိုင် လာရောက်ကန့်ကွက်နိုင်ပါသည်။

ကည်နု၊ ခရိုင်ရုံး
(မန္တလေးတောင်ပိုင်း)မန္တလေးမြို့

ကန့်ကွက်နိုင်ကြောင်းကြော်ငြာစာ

ရန်ကုန်တိုင်းဒေသကြီး၊ ရွှေပြည်သာမြို့နယ်၊ မြေတိုင်းရုပ်ကွက်အမှတ်(၂၀/၄၅)၊ သံသင်း၊ မကွေး(၃)လမ်း၊ မြေကွက် အမှတ်(၆၄၅/၁)၊ (၂၀x၆၀)ပေရှိ မြေချပါစမ်းအများပြည်သူ့ကျန်းမာရေးဦးစီးဌာန ယင်းမြေကွက်ပေါ်ရှိ (မီတာပါ)အကျိုးခံစားခွင့် အရပ်ရပ်အားလုံးတို့အား ဦးအောင်မင်း(HLG-၀၈၂၀၉၆)အမည်ပေါက် မြေချပါမစ်မူရင်းနှင့်အတူ အဆက်စပ်စာချုပ် စာတမ်း မူရင်းတို့ဖြင့် လက်ရောက်ဝယ်ယူပိုင်ဆိုင်ထားသူ ခေါ်နီနီအောင် ၅/ရဘန(နိုင်)၀၀၁၃စဉ်ရပမ္ဘ ၎င်းလက်ရှိ ပိုင်ဆိုင်ရောင်းချ ခွင့်ရှိကြောင်း ဝန်ခံအဆိုပြုချို့ မြေချပါမစ်မူရင်းဖြင့် ရောင်းချရန် ကမ်းလှမ်းရာ ကျွန်ုပ်၏ မိတ်ဆွေမှ အပြီးအပိုင်ဝယ်ယူရန် အတွက် စရန်ငွေပေးအပ်၍ စရန်ပေးစာချုပ်ဆိုထားပြီးဖြစ်ပါသည်။ ကန့်ကွက်လိုသူများရှိပါက ခိုင်မာသောစာရွက်စာတမ်း မူရင်း အပြည့်အစုံဖြင့် ဤကြော်ငြာပါသည့်ရက်မှစ၍ (၇)ရက်အတွင်း ကျွန်ုပ်ထံသို့ လာရောက်ကန့်ကွက်နိုင်ပြီး ကန့်ကွက်မှု မရှိပါက အရောင်းအဝယ်ကိုဥပဒေနှင့်အညီ တရားဝင်ပြီးမြောက်အောင် ဆက်လက်ဆောင်ရွက်သွားမည်ဖြစ်ကြောင်း အများသိစေရန် ကြော်ငြာအပ်ပါသည်။ ဝယ်ယူသူ ခေါ်ထားထားမော်၏ လွှဲအပ်ညွှန်ကြားချက်အရ-

ဦးသိန်းထူး LL.B ခေါ်သီတာမိုး LL.B
တရားလွှတ်တော်ရှေ့နေ(စဉ်-၇၀၁၅) အထက်တန်းရေနေ(စဉ်-၅၅၄၉၀)
ရုံး-ရုံးပတ်လမ်း၊ မြို့နယ်တရားရုံးအနီး၊ မဝတ(လမ်းဆုံ)၊ (၃၇)ရပ်ကွက်၊ ဒဂုံမြို့သစ်(မြောက်ပိုင်း)မြို့နယ်၊ ရန်ကုန်မြို့
ဖုန်း - ၀၉-၄၄၄၃၃၃၃၃၁ ၀၉-၈၇၇၄၅၅၅၅

အင်္ဂလိပ်ဖောင်းကြွနံပါတ်ပြားပျောက်လျှောက်ထားခြင်း

ယာဉ်အမှတ် 6L/2561 ၏ ဖောင်းကြွနံပါတ်ပြား ပျောက်ဆုံး၍ ထုတ်ပေးပါရန် လျှောက်ထားလာပါသဖြင့် ယခင်ထုတ်ပေးခဲ့သည့် ဖောင်းကြွ နံပါတ်ပြား ပျက်ပြယ်ပါကြောင်း အများသိစေရန် ကြေညာအပ်ပါသည်။

ကည်နု၊ ခရိုင်ရုံး(မန္တလေးတောင်ပိုင်း)

အင်္ဂလိပ်ဖောင်းကြွနံပါတ်ပြားပျောက်လျှောက်ထားခြင်း

ယာဉ်အမှတ် ၆၈ယ/၁၇၇၄၀ ၏ ဖောင်းကြွနံပါတ်ပြား ပျောက်ဆုံး၍ ထုတ်ပေးပါရန် လျှောက်ထားလာပါသဖြင့် ယခင်ထုတ်ပေးခဲ့သည့် ဖောင်းကြွ နံပါတ်ပြား ပျက်ပြယ်ပါကြောင်း အများသိစေရန် ကြေညာအပ်ပါသည်။

ကည်နု၊ ခရိုင်ရုံး(မန္တလေးတောင်ပိုင်း)

ကြော်ငြာစာ
အမွေဆက်ခံခြင်းအက်ဥပဒေပုဒ်မ-၃၀၇ ကျောက်ဆည်ခရိုင်တရားရုံးတော် ၂၀၂၅ ခုနှစ်၊ တရားမအထွေထွေမှုအမှတ် - ၅၆

ကျွယ်လွန်သူ ခေါ်မြေမော်၊ ကျွန်ရစ်သော ပစ္စည်းများနှင့်စီမံလျှင်း၍ အမှု ဦးခင်းဆောင် လျှောက်ထားသူ

မန္တလေးတိုင်းဒေသကြီး၊ ကျောက်ဆည်ခရိုင်၊ ကျောက်ဆည်မြို့၊ ဆူးကုန်းရပ်ကွက်၊ အောက်ချိုင်းရပ်ရေ လျှောက်ထားသူ ဦးခင်းဆောင်က ကွယ်လွန်သူ ခေါ်မြေကျွန်ရစ်ခဲ့သည့် ပစ္စည်းများအပေါ်၌ အကျိုးခံစားခွင့် အရပ်ရပ် များအားလုံးအား စီမံခန့်ခွဲအမိန့်ချမှတ်ပေးပါရန် အမွေဆက်ခံခြင်း အက်ဥပဒေ ပုဒ်မ ၃၀၇(၂) အရ လျှောက်ထားသည်ဖြစ်၍ ၂၀၂၅ ခုနှစ်၊ စက်တင်ဘာလ ၅ ရက် (၁၃၈၇ ခုနှစ်၊ တော်သလင်းလဆန်း ၁၄ ရက်) မှနိုးမတည်မီ (၁၀) နာရီတွင် ဆိုင်ဆိုကြားနာရန် ချိန်းဆိုထားပါသဖြင့် မည်သူမဆို အမှုတွင် အမှုလာဆိုင်ဆိုလိုပါက အထက်ပါချိန်းဆိုသောရက်တွင် မိမိတို့ကိုယ်တိုင် သော်လည်းကောင်း၊ မိမိတို့ နည်းလမ်းတကျ လွှဲအပ်ထားသော ကိုယ်စားလှယ် တစ်ဦးဦးဖြင့် သော်လည်း ကောင်း လာရောက်အမှုဆိုင်ဆိုရန်နှင့် ယင်းသို့ ခွင့်ပြုမိန့်ထုတ်ပေးထားခြင်းမပြုမီ သက်ဆိုင်ရာအမှုတွဲကို ကြည့်ရှုရန် အမွေဆက်ခံခြင်း အက်ဥပဒေပုဒ်မ ၃၀၇ နှင့်အညီ ဆင့်ဆိုလိုက်သည်၊ ယင်းသို့ လာရောက်ရန် ပျက်ကွက်ခဲ့လျှင် ရုံးတော်က လျှောက်ထားသူ ဦးခင်းဆောင်၏ လျှောက်လွှာအားကြားနာ၍ စီရင်ချက်ချမှတ်လိမ့်မည်ဖြစ်ကြောင်း သိစေအပ် ပါသည်။

၂၀၂၅ ခုနှစ်၊ သြဂုတ်လ ၂၀ ရက်တွင် ဤရုံးတော်တံဆိပ်ရိုက်နှိပ်၍ ကျွန်ုပ်လက်မှတ်ရေးထိုး ထုတ်ပေးလိုက်သည်။

(ကျော့မေနိုင်)
ဒုတိယခရိုင်တရားသူကြီး(၁)
ကျောက်ဆည် ခရိုင်တရားရုံး

ဖောင်းကြွပျောက် လျှောက်ထားခြင်း

ယာဉ်အမှတ် 2G/7574 ၏ ဖောင်းကြွနံပါတ်ပြားပျောက်ဆုံး၍ ထုတ်ပေးရန် လျှောက်ထားလာပါသဖြင့် ယခင်ဖောင်းကြွနံပါတ်ပြား ပျက်ပြယ် ပါကြောင်း အများသိစေရန် ကြေညာအပ်ပါသည်။

ကည်နု၊(ရွာသာကြီး)

ကြော်ငြာစာ

မန္တလေးမြို့၊ ချမ်းမြသာစည်မြို့နယ်၊ ကံသာယာရပ်ကွက်၊ အကွက် အမှတ်D(ဒီ)၊ ဦးပိုင်အမှတ်၃၃(ခဲစင်း)၊ ၅၇ဂုဏ်ကျော်ကြားသော ဦးကြည်ဝေ(SPရှိရှည့်ဦးအေးဆွေ)တဲမှ မှတ်ပုံတင်အရောင်းအယောင်ဆောရှင်အမှတ် (၁၉၃၃/၂၀၂၄) ဖြင့် ဝယ်ယူခဲ့သည့် ခေါ်ဆွေဆွေဝင်း ၉/မနတ(နိုင်)၀၇၀၅၅ကတောကရန်ဆာချပ်နှင့်အတူအမှတ် အမှတ် (၂၂၃၈/၂၀၂၅-၂၀၂၆) ဖြင့် တောမှမြို့ပြောင်း၊ သက်တမ်းတိုး။အမည်ပြောင်း ဦးပိုင်ခွဲ လျှောက်ထားလာပါသည်။ ကန့်ကွက်လိုပါက ခိုင်လုံသောအထောက် အထားများ၊ မှတ်ပုံတင်စာချုပ်စာတမ်းများ၊ တရားရုံးဒီကရီများဖြင့် ၁၄ရက် အတွင်း ကန့်ကွက်နိုင်ပါသည်။

မြို့ပြစီမံကိန်းနှင့် မြေစီမံခန့်ခွဲမှုဌာန၊
မန္တလေးမြို့တော်စည်ပင်သာယာရေးကော်မတီ

ကြော်ငြာစာ

မန္တလေးမြို့၊ ချမ်းမြသာစည်မြို့နယ်၊ ထွန်တုံးရပ်ကွက်၊ အကွက် အမှတ်(ဇ၉-၁၆)၊ ဦးပိုင်အမှတ်(၁)၊ ၄စလမ်းနှင့် ၈ကျဉ်လမ်းထောင့်ရှိ ဦးမိုးကျော်အောင် ၉/မသန(နိုင်)၀၇၂၃၃၅၅ ၏(SPရှိရှည့် ခေါ်ကြည်ကြည်မွန်) ကတောဂရန်ဆာချပ်နှင့်အတူအမှတ်အမှတ် (၂၂၅/၂၀၂၅-၂၀၂၆) ဖြင့် တောမှမြို့ပြောင်း၊ သက်တမ်းတိုး လျှောက်ထားလာပါသည်။ ကန့်ကွက်လိုပါက ခိုင်လုံသော အထောက်အထားများ၊ မှတ်ပုံတင်စာချုပ်စာတမ်းများ၊ တရားရုံးဒီကရီများဖြင့် ၁၄ရက်အတွင်း ကန့်ကွက်နိုင်ပါသည်။

မြို့ပြစီမံကိန်းနှင့် မြေစီမံခန့်ခွဲမှုဌာန၊
မန္တလေးမြို့တော်စည်ပင်သာယာရေးကော်မတီ

ကြော်ငြာစာ

မန္တလေးမြို့၊ အောင်မြသာစံမြို့နယ်၊ မဟာဓေယျာဘုံရပ်ကွက်၊ အကွက်အမှတ်(၅၁၄/၁၀)၊ ဦးပိုင်အမှတ် ၉၆၊ ၂၆လမ်းနှင့်အောက်ကမ်းနားလမ်း ထောင့်ရှိ ဂရန်မြေကွက် အမည်ပေါက်သော ဦးဝင်းနိုင်ထံမှ အပေးစာချုပ် အမှတ်(၈၉၂/၂၀၂၅) ဖြင့်ပေးကမ်းခြင်းကိုလက်ခံခဲ့သူ ခေါ်အိအိခိုင် ၉/အစ(နိုင်) ၀၀၆၃၂၂ ခေါ်နှင်းအိမ်ဖူ ၉/အစ(နိုင်)၀၂၉၀၃၄ တို့က အမှတ်တွဲ အမှတ် (၂၂၃/ ၂၀၂၅-၂၀၂၆)ဖြင့် အမည်ပြောင်း လျှောက်ထားလာပါသည်။ ကန့်ကွက်လိုပါက ခိုင်လုံသော အထောက်အထားများ၊ မှတ်ပုံတင်စာချုပ်စာတမ်းများ၊ တရားရုံး ဒီကရီများဖြင့် ၁၄ရက်အတွင်း ကန့်ကွက်နိုင်ပါသည်။

မြို့ပြစီမံကိန်းနှင့် မြေစီမံခန့်ခွဲမှုဌာန၊
မန္တလေးမြို့တော်စည်ပင်သာယာရေးကော်မတီ

ငြင်းချက်ထုတ်ရန်ဆင့်စာ
(တရားမကျင့်ထုံး၃၆အေအမိန့်-၅၊ နည်း၃၆အေ-၂၀)
ပြည်ကြီးတံခွန်မြို့နယ် တရားရုံးတော်
၂၀ ၂၅ ခုနှစ်၊ တရားမကြီးမှုအမှတ်-၂၃၁

ခေါ်လှမြတ်ဝင်း နှင့် ဦးမျိုးအောင်
(ငင်း၏အထူးကိုယ်စားလှယ်စာရသူ
ဦးဧော်လင်းဦး)

တရားလို တရားပြိုင်

မန္တလေးမြို့၊ ပြည်ကြီးတံခွန်မြို့နယ်၊အကွက်အမှတ် (၈၈-၁၅) ဦးပိုင်အမှတ် - ၅၄ (ဆ)ရပ်ကွက် ၊ နေ ဦးမျိုးအောင် (၁၁) ဦးရမ်းဘဒီလယ် (ငင်း၏အထူးကိုယ်စားလှယ်စာရသူ ဦးဧော်လင်းဦး) (ယခုနေရပ်လိပ်စာမသိ) သိစေရမည်။

တရားပြိုင်ဦးမျိုးအောင် (ငင်း၏အထူးကိုယ်စားလှယ်စာရသူ ဦးဧော်လင်းဦး) သင့်အပေါ်၌ တရားလို ခေါ်လှမြတ်ဝင်းက ပြည်ကြီးတံခွန်မြို့နယ်၊ (ဆ)ရပ်ကွက် ၊ အကွက်အမှတ် (၈၈- ၁၅)၊ ဦးပိုင်အမှတ်(၅၅) ၏ယာ ၀ ဒသမ ၀၅၅ ၈၈ အကျယ်အဝန်းရှိ ဦးမျိုးအောင် အမည်ပေါက် ဂရန်မြေကွက် အား ကတိပေဋ္ဌာန်အတိုင်း မှတ်ပုံတင်အရောင်းအဝယ်စာချုပ်ချုပ်ပေးစေလိုမှ ရလိုကြောင်းနှင့် လျှောက်ထားခဲ့ဆိုသည်ဖြစ်၍ သင်ကိုယ်တိုင်ဖြစ်စေ၊ ၎င်းအမှုနှင့် စပ်လျှဉ်း၍ အရေးကြီးသည့်စကားအရပ်ရပ်တို့ကိုချေပပြောဆိုနိုင်သူ ကိုယ်စားလှယ်နှင့်ဖြစ်စေ၊ ရှေ့နေနှင့်ဖြစ်စေ၊ ၂၀၂၅ ခုနှစ်၊ ဧကသောဘာလ ၉ ရက် (၁၃၈၇ ခုနှစ်၊ တော်သလင်းလဆန့် ၃ရက်) မွန်းမတည့်မီ ၁၀ နာရီတွင် အထက်အမည်ပါသူ တရားလို၏အဆိုလွှာကို ထုရေးရှုင်းလင်းရန်နှင့်တော်သင့်လာရောက်ရမည်။ ၎င်းပြင် အထက်ပါရက်တွင် သင်မလာရောက် ဗျက်ကွက်ခဲ့လျှင် သင့်မျက်ကွယ်တွင် ငြင်းချက်များကိုထုတ်ပေး လိမ်မည်၊ရင်းပြင် တရားလိုက ကြည့်ရှုလိုသည့် စာချုပ်စာတမ်းများနှင့် သင်ကထုချေတင်ပြအဖိုးပြုလိုသည့် စာချုပ်စာတမ်း အစရှိသည်တို့ကိုသင့်နှင့်အတူ ယူဆောင်လာရမည်။ သို့မဟုတ် သင့်ကိုယ်စားလှယ် ရှေ့နေလက်တွင်တည့်အပ် လိုက်ရမည်။ သင်ကထုချေလွှာတင်သွင်းလိုလျှင် အမှုမဆိုင်မီလေးရက်က တင်သွင်းရမည်။

၂၀၂၅ ခုနှစ်၊ သြဂုတ်လ ၂၆ ရက်တွင် ဤရုံးတံဆိပ်ရိုက်နှိပ်၍ ကျွန်ုပ်လက်မှတ် ရေးထိုးထုတ်ပေးလိုက်သည်။

(အင်ကြင်းဖူး)
တွဲဖက်မြို့နယ်တရားသူကြီး(၁)
ပြည်ကြီးတံခွန်မြို့နယ်တရားရုံး

ကန့်ကွက်နိုင်ကြောင်းနှင့် အများသိစေရန်ကြေညာခြင်း

အမှတ်(၈၈၈)၊ အခန်း ၅၀၂၊ မြမစိုလင်မ၊ 4/ရေပ်ကွက်၊ တောင်ဥက္ကလာပမြို့နယ် ၊ရန်ကုန်တိုင်းနေ ကိုနေထက်အောင်မှ (1) 1. AQUA FUSION (2) FUSION AQUA (3) FQUA AUSION (4)AUSION FQUA (5)AQUA NOISUF အမည်(၇)မျိုးအနက်မှ သင့်လျော်သောအမည်အမှတ်တံဆိပ်တစ်ခုဖြင့် သောက်ရောသန့် ထုတ်လုပ် ရောင်းချရန် စီစဉ်ထားရှိပြီး ဖြစ်ပါသည်။ သို့ဖြစ်ပါ၍ မြန်မာနိုင်ငံတစ်ဝန်းတွင်ရှိသော သောက်ရောသန့်စက်ရုံများမှ အမည်တူရှိပါက ခိုင်လုံသော အထောက်အထားများဖြင့် ကြေညာချက်ပါသည့်ရက်မှစ၍ (၇)ရက် အတွင်း ကိုနေထက်အောင်ထံသို့ လူကိုယ်တိုင်လာရောက်၍ဖြစ်စေ၊ ဗုန်းဖြင့်ဖြစ်စေ ကန့်ကွက်နိုင်ပါသည်။ သက်မှတ်ရက်အတွင်း လာရောက်ကန့်ကွက်ခြင်း မပြုပါက သတင်းစာကြေညာချက်နှင့်အတူ အသုံးပြုလိုသော တံဆိပ်အမည်ဖြင့် အစားသောက်နှင့် ဆေးဝါးကုပ်ဂေဟာ(ဆေးရုံ)ဆိုင်ဘုတ်ထားဖြူ(ဘ)ဦးတင်လှ ၁၃/လရန(နိုင်)၁၂၀၆၃၃ ခေါ်သူမွန်နန်ယ် (ဘ)ဦးတင်လှ ၁၃/လရန(နိုင်)၁၂၀၆၂၀ ခေါ်သူမွန်နန်ယ် (ဘ)ဦးတင်လှ ၁၃/လရန(နိုင်)၁၂၀၆၂ဝ ခေါ်သူမွန်နန်ယ် (ဘ)ဦးတင်လှ ၁၃/လရန(နိုင်)၁၂၀၆၂ဝ ခေါ်ကြည်ကြည်ရန်တို့မှ တရားလိုပြုလုပ်၍ ဒုံရိုမြို့မြောက်မြို့နယ်တရားမရုံး၌ တရားမကြီးမှုအမှတ် ၃၃၁/၂၀၂၄ခုနှစ် ပဋ္ဌသာညီအတိုင်း မှတ်ပုံတင်အရောင်းအဝယ်စာချုပ်ဆိုပေးစေလိုမှုဖြင့် တရားခွဲဆိုခဲ့ခြင်းအပေါ် အနိုင်ဒီကရီချမှတ်သည့် ၁၀/၁၀/၂၀၂၄ ရက်ခွဲပါ ဒီကရီနှင့် တရားမခလရီမှုအမှတ် ၁၂၄/၂၀၂၄ တို့အရ တရားရုံးကိုယ်စား ဘီလစ် ခေါ်လှဲလှဲခိုင် ၁၃/တကန(နိုင်)၀၀၃၄၁ဖမှ တရားရုံးအမိန့်၊ ဘီလစ်ခန့်စာ ဂရန်၊ နိုင်ကတိတို့တင်ပြ၍ အရောင်းအဝယ်စာချုပ်ချုပ်ဆိုရန် မြေပုံကူးလျှောက်ထားလာရာ ဤကြော်ငြာပါသည့်ရက်မှစ၍ (၇)ရက်အတွင်း ကန့်ကွက်နိုင်ပါကြောင်းနှင့် ကန့်ကွက်မှုမရှိပါက လုပ်ထုံးလုပ်နည်းအတိုင်း ဆက်လက်ဆောင်ရွက်ပေးမည်ဖြစ်ပါကြောင်း အသိပေးကြေညာ အပ်ပါသည်။

ဌာနမှူး (ဒုတိယညွှန်ကြားရေးမှူးချုပ်)
မြို့ပြမြေစီမံခန့်ခွဲမှုဌာန
ရန်ကုန်မြို့တော်စည်ပင်သာယာရေးကော်မတီ

အများသိစေရန်ကြေညာခြင်း

မန္တလေးမြို့၊ ချမ်းမြသာစည်မြို့နယ်၊ အောင်သာယာရပ်ကွက်၊ အကွက် အမှတ် (၁၁၁-၁၉) ဦးပိုင်အမှတ် (၄၃) မြေကွက်သည် ဦးအောင်သန်းဦး (၁၁) ဒြပ်တင်လွင် ၉/မနတ(နိုင်)၈၄၄၇၂၉အမည်ပေါက် မြေကွက်ဖြစ်ပါသည်။ မြေကွက်အမည်ပေါက်သူ ဦးအောင်သန်းဦးမှ ခေါ်နှယ်နီကျော် (၁၁) ဦးဆန်းတင် ၉/ပသက(နိုင်)၀၉၄၃၆၀ အား နေပြည်တော်စာချုပ်စာတမ်းမှတ်ပုံတင်ရုံး၏ အထွေထွေကိုယ်စားလှယ်လွှဲစာအမှတ် (IV-၂၄၅/၂၀၂၅)ကို ၃၁-၁-၂၀၂၅ ရက်တွင် မှားယွင်းလွဲအပ်ပေးခဲ့ပါသည်။

သို့ဖြစ်၍ ခေါ်နှယ်နီကျော်အား မှားယွင်း လွဲအပ်ပေးခဲ့သည့် အထွေထွေ ကိုယ်စားလှယ်လွှဲစာအမှတ် (IV-၂၄၅/၂၀၂၅)ကို ဤကြေညာစာပါသည့်ရက်မှ စပြီး ဗျက်သိမ်းပယ်ဖျက်လိုက်ပြီးဖြစ်ကြောင်း ဦးအောင်သန်းဦးမှ အများသိစေ ရန် အသိပေးကြေညာအပ်ပါသည်။

လွှဲအပ်ညွှန်ကြားသူ- ဦးအောင်သန်းဦး (၁၁) ဦးတင့်လွင် ၉/မနတ(နိုင်)၀၈၄၇၂၉

လွှဲအပ်ညွှန်ကြားချက်အရ - ခေါ်ဝင်ဖျိုးစု(LL.B) တရားလွှတ်တော်ရှေ့နေ အမှတ်(၁၉၉/၂၇)၊ ၃၃(B)လမ်း၊ ဂုဝမဂ္ဂလမ်းကြား။ မောရကီ၀ါရပ်ကွက်၊ ချမ်းအေးသာစံမြို့နယ်၊ မန္တလေးမြို့

ဖုန်း-၀၉-၃၃၀၁၁၀၈၁ ၀၉-၇၉၈၅၈၀၃၄
၀၉-၇၉ဂ၅ဂ၀ဝ၄ ၀၉-၂၅ဂ၁ဂ၀ဂ၇ဂ

ဖခင်အမည်မှန်

ဘိုကလေးမြို့၊ အထက(၁) ကျောင်းမှ G-12(2/C) ကျောင်းသူ နော်သရဖွေ၏ ဖခင်အမည်မှန်မှာ ဦးနေဝင်း ၁၄/ဘကလ(နိုင်) ၀၉၄၇၇၀ ဖြစ်ပါကြောင်း။

ဦးနေဝင်း

တစ်ဦးတည်းဖြစ်ကြောင်း

ပင်တယမြို့၊ အမက(ကျောက်စက်)မှ လ/ထမ္ဘပြ ခေါ်ဖြူဖြူဝင်း၏ ဖခင် ဦးဖိုးလွင် (၁) ဦးစံလွင်၁၃/ပတယ (နိုင်)၀၂၁၁ခုသည် တစ်ဦးတည်း ဖြစ်ပါကြောင်း။

တစ်ဦးတည်းဖြစ်ကြောင်း

ပင်တယမြို့၊ အမက(ရေပုတ်)မှ မှ/အုပ် ဦးခင်မောင်ထွေး ၁၃/ပတယ (နိုင်)၀၅၂၇၄၉၈၊ဖခင် ဦးထွန်းရိုနိ်(၁) ဦးထွန်းဆိုင်သည် တစ်ဦးတည်း ဖြစ်ပါကြောင်း။

မွေးသက္ကရာဇ်အမှန်နှင့် တစ်ဦးတည်းဖြစ်ကြောင်း

ပင်တယမြို့၊ မူလွန်(ရေခြား မြောက်)မှ မှ/အုပ် ခေါ်နွယ်ဇင်ဝင့် ၏ မွေးသက္ကရာဇ်အမှန်မှာ ၉-၃-၁၉၈၅ ဖြစ်ပြီး ဖခင် ဦးလေးမြင့်(၁) ဦးတင်မြင့် ၁၃/ပတယ(နိုင်) ၀၀၃၆၁သည် တစ်ဦးတည်းဖြစ် ဖြစ်ပါကြောင်း။

တစ်ဦးတည်းဖြစ်ပါကြောင်း

ပင်တယမြို့၊ အမက(ကျောက်စက်)မှ လ/ထမ္ဘပြ ခေါ်ဖြူဝင်း ၏ ဖခင် ဦးကျော်(၁)ဦးဘိုးကျော် ၁၃/ပတယ (နိုင်)၀၁ဧ၇ဒ၃သည် တစ်ဦးတည်း ဖြစ်ပါကြောင်း။

တစ်ဦးတည်းဖြစ်ပါကြောင်း

ပင်တယမြို့၊ အင်းငယ်ကျေးရွာ အုပ်စု၊ ရွှေပုတ်ကျေးရွာနေ ဦးဧော်မျိုး+ခေါ်ဝင်းရီ ၏ သမီး မေခွန်ခွန်း(၁) ဆဌမွန်ခွန်း ၁၃/ ပတယ(နိုင်)၀၇၄၉၄ဝသည် တစ်ဦး တည်းဖြစ်ပါကြောင်း။

ပတ်စ်ပို့ပျောက်

မကွေးတိုင်းဒေသကြီး၊ တောင်တွင်းကြီးမြို့၊ တောင်ပြင် (၂) ရပ်ကွက်နေ ဦးလှမောင်၏သမီး မသီတာသိမ်း ၈/တတက(နိုင်) ၁၄၇၃၉၈ ၏ နိုင်ငံကူးလက်မှတ် အမှတ် (MA-255491) သည် ပျောက်ဆုံးသွားပါသဖြင့် တွေ့ရှိ ပါက အကြောင်းကြားပေးပါရန်။

ဖုန်း-၀၉-၂၅၄၇၆၅၈၁

ဖခင်အမည်မှန်

မကွေးတိုင်းဒေသကြီး၊ စေတုဇ္ဇာရာ မြို့နယ်၊ အထက(ခွဲ)ကျောက်တန်းမှ ဦးကျော်စိုး (ဒုအလယ်တန်းပြ) ၈/စတရ(နိုင်)၀၁၃၅၆၄ ၏ ဖခင် အမည်မှန်မှာ ဦးဘိုးဖြင့်(ကွယ်လွန်) ဖြစ်ပါကြောင်း။

ကန့်ကွက်နိုင်ပါသည်

ယာဉ်အမှတ် 10W/88685 Yinxiang 110 ယာဉ်လက်ပယ်ရှိသူ ဦးဆေးမိုးကိုကို ၈/သရန(နိုင်) ၀၅၇၃၆၉ က (ကမ-၃)မျောက်မိတ္တူ၊ လျှောက်ထားလာပါသဖြင့် ကန့်ကွက်လိုပါက ခိုင်လုံသောအထောက် အထားများဖြင့် ကြော်ငြာသည့်ရက်မှ ရက် ၃၀ အတွင်း အောက်ဖော်ပြပါ ရုံးသို့ လာရောက်ဆက်သွယ် ဆောင်ရွက်ပါရန်။

ကည၊ တိုင်းရုံး
(မကွေး)

ကန့်ကွက်နိုင်ပါသည်

ယာဉ်အမှတ် 82W/14353 CPM 125 ယာဉ်လက်ပယ်ရှိသူ CP Motor Myanmar Co.,Ltd က (ကမ-၃)မျောက်မိတ္တူ၊ လျှောက်ထားလာပါသဖြင့် ကန့်ကွက်လိုပါက ခိုင်လုံသော အထောက်အထားများဖြင့် ကြော်ငြာ သည့်ရက်မှ ရက် ၃၀ အတွင်း အောက်ဖော်ပြပါ ရုံးသို့ လာရောက် ဆက်သွယ်ဆောင်ရွက်ပါရန်။

ကည၊ ခရိုင်ရုံး
(မင်းဘူး)

ကန့်ကွက်နိုင်ပါသည်

ယာဉ်အမှတ် 68W/8645 Haojue 110 ယာဉ်လက်ပယ်ရှိသူ Haojue (Mandalay) Co.,Ltd က (ကမ-၃)မျောက်မိတ္တူ၊လျှောက်ထား လာပါသဖြင့် ကန့်ကွက်လိုပါက ခိုင်လုံသော အထောက်အထား များဖြင့် ကြော်ငြာသည့်ရက်မှ ရက် ၃၀ အတွင်း အောက်ဖော်ပြပါရုံးသို့ လာရောက်ဆက်သွယ် ဆောင်ရွက် ပါရန်။

ကည၊ တိုင်းရုံး
(မကွေး)

ယာဉ်မှတ်ပုံတင်စာအုပ် မိတ္တူလျှောက်ထားခြင်း

ယာဉ်အမှတ် 9H/1025 TOYOTA RAV4 ZCA 26 STATION WAGON (4x2) R ယာဉ်လက်ပယ်ရှိသူ ဦးခင်မောင်ဘို ၁၂/ထတပ(နိုင်) ၀၆၀၂၄၈ က (ကမ-၃)မျောက်ဆုံး၍ မိတ္တူထုတ်ပေးရန် လျှောက်ထား လာပါသည်။ ကန့်ကွက်လိုပါက ခိုင်လုံသော အထောက်အထားများဖြင့် ကြော်ငြာသည့်ရက်မှ ရက်ပေါ်အတွင်း အောက် ဖော်ပြပါရုံးသို့ လူကိုယ်တိုင် လာရောက်ကန့်ကွက်နိုင်ပါသည်။

ကည၊ ခရိုင်ရုံး
(ရန်ကုန်မြောက်ပိုင်း)အင်းစိန်

ငြင်းချက်ထုတ်ရန်သမ္မန်စာ
(တရားမကျင့်ထုံး၃၆အေအမိန့်-၅၊ နည်း၃၆အေ-၂၀)
ချမ်းအေးသာစံမြို့နယ်တရားရုံး
၂၀၂၅-ခုနှစ်၊ တရားမကြီးမှုအမှတ်-၂၃

ခေါ်ဖော်နန်းကော့ နှင့် ဦးရင်မောင်
တရားလို တရားပြိုင်

မန္တလေးမြို့၊ ချမ်းအေးသာစံမြို့နယ်၊ ပြည်ကြီးမျက်ရှင်ရပ်ကွက်၊ ၃၃လမ်း၊ ၆၁၃၆၂လမ်းကြားနေ ဦးရင်မောင်(ယခုနေရပ်လိပ်စာမသိ) သိစေ ရမည်။

သင့်အပေါ်တွင် တရားလို ခေါ်ဖော်နန်းကော့က မန္တလေးမြို့၊ (ယခင်) မန္တလေးအရှေ့မြောက်မြို့နယ်(ယခု)ချမ်းအေးသာစံမြို့နယ်၊ ပြည်ကြီး မျက်ရှင်ရပ်ကွက်၊ အကွက်အမှတ်(ယခင်)နဂါး(ယခု) ၄၁၄/ဂ၊ဦးပိုင်အမှတ်(၆၉) ဧရိယာ ၁ သမ ၀၂၇၅ကအကျယ်အဝန်းရှိ ဂရန်မြေကွက်အား မှတ်ပုံတင် စာချုပ်ချုပ်ပေးစေလိုမှုရလိုကြောင်းနှင့် လျှောက်ထားခဲ့ဆိုမှုကိုရှိသည်ဖြစ်၍ သင်ကိုယ်တိုင်ဖြစ်စေ၊ ၎င်းအမှုနှင့်စပ်လျှဉ်း၍ အရေးကြီးသည့်စကား အရပ်ရပ်တို့ကို ချေပပြောဆိုနိုင်သူ ကိုယ်စားလှယ်နှင့်ဖြစ်စေ၊ ရှေ့နေနှင့်ဖြစ်စေ၊ ၂၀၂၅ ခုနှစ်၊ ဧကသောဘာလ ၉ ရက် (၁၃၈၇ ခုနှစ်၊ တော်သလင်းလဆန့် ၃ရက်) မွန်းမတည့်မီ ၁၀ နာရီတွင် အထက်အမည်ပါသူ တရားလို၏အဆိုလွှာကို ထုရေးရှုင်းလင်းရန်နှင့်တော်သင့်လာရောက်ရမည်။ ၎င်းပြင် အထက်ပါရက်တွင် သင်မလာရောက် ဗျက်ကွက်ခဲ့လျှင် သင့်မျက်ကွယ်တွင် ငြင်းချက်များကိုထုတ်ပေး လိမ်မည်၊ရင်းပြင် တရားလိုက ကြည့်ရှုလိုသည့် စာချုပ်စာတမ်းများနှင့် သင်ကထုချေတင်ပြအဖိုးပြုလိုသည့် စာချုပ်စာတမ်း အစရှိသည်တို့ကိုသင့်နှင့်အတူ ယူဆောင်လာရမည်။ သို့မဟုတ် သင့်ကိုယ်စားလှယ် ရှေ့နေလက်တွင်တည့်အပ် လိုက်ရမည်။ သင်ကထုချေလွှာတင်သွင်းလိုလျှင် အမှုမဆိုင်မီလေးရက်က တင်သွင်းရမည်။

၂၀၂၅ ခုနှစ်၊ သြဂုတ်လ ၂၆ ရက်တွင် ဤရုံးတံဆိပ်ရိုက်နှိပ်၍ ကျွန်ုပ်လက်မှတ်ရေးထိုး ထုတ်ပေးလိုက်သည်။

(ဒီမီမြင့်ဖူး)
တွဲဖက်မြို့နယ်တရားသူကြီး(၄)
ချမ်းအေးသာစံမြို့နယ်တရားရုံး

သားအဖြစ်မှ အမွေပြတ်စွန့်လွှတ်ကြောင်း ကြော်ငြာ

စစ်ကိုင်းတိုင်းဒေသကြီး၊ မုရွာမြို့၊ ချမ်းမြတ်ကီလိ၊ (၈)လမ်းနေ ဖခင် ဦးသန်းထိုက် ၅/အရန (နိုင်) ၀၀၀၃၉၂ခုနှင့် မိခင် ခေါ်ကေသီအောင် ၁၂/ စခန(နိုင်) ၀၃၆ဒ၈ဂတို့၏ သားဖြစ်သူ မောင်အောင်နိုင်လွင် ၅/မရန(နိုင်) ၃၄၁ဒ၆ဝသည် မိဘတို့၏ ဆိုဆုံးမမှုကို မနာခံဘဲ မှားယစ်ဓသောက်စားကာ ခေနအိမ်ရိပ်စည်းများကို ဖျက်စီးခြင်းပယူဆောင်သွားခြင်း၊ မိဘအား ကိုယ်ထိလက်ရောက် ရန်ရှာရိုက် နှက်ခြင်းများ အကြိမ်ကြိမ်ပြုလုပ်ခဲ့သည့်အတွက် ၎င်းအား မိဘများက သား အဖြစ်မှ အမွေပြတ်စွန့်လွှတ်ကြပါသည်။ ၎င်းနှင့်ပတ်သက်သော ကိန္တအဝေအား မိဘများမှ တာဝန်ယူမဖြေရှင်းပေးမည်မဟုတ်ကြောင်း အသိပေးကြော်ငြာ အပ်ပါသည်။

လွှဲအပ်ညွှန်ကြားချက်အရ -
ဦးရဲမြင့်ဟိန်း (LL.B)
တရားလွှတ်တော်ရှေ့နေ၊ စဉ်-စရ၁၀
သလ္လာရပ်ကွက်၊ မုရွာမြို့

ကြော်ငြာ

ကြော်ငြာ

ကန့်ကွက်နိုင်ကြောင်းကြော်ငြာ

ဒဂုံမြို့သစ်(မြောက်ပိုင်း)မြို့နယ်၊ မြေတိုင်းရပ်ကွက်အမှတ်၄၀၊ မြေကွက် အမှတ်-၃၅၆၊ မြေကွက်တည်နေရာ အမှတ်-၃၅၆၊ မြစ်ဝကမ်း။ (၄၀)ရပ်ကွက်၊ ဒဂုံမြောက်၊ (ခေါ်ခင်မြ)-၁၂/ဗဟန(နိုင်)၀၆၆၃၉၂ နှစ်(၆၀) မြေဘားစာချုပ်ဂရန် မြေအား ဂရန်အမည်ပေါက် ခေါ်ခင်မြအား တရားပြိုင်ထားကာ ဦးအောင်ပိုင်ဝိုး၏ ခေါ်ကြည်ကြည်ညွန့်တို့မှ တရားလိုပြုလုပ်၍ ဒဂုံမြို့မြောက်မြို့နယ်တရားမရုံး၌ တရားမကြီးမှုအမှတ် ၃၃၁/၂၀၂၄ခုဖြင့် ပဋ္ဌသာညီအတိုင်း မှတ်ပုံတင်အရောင်းအဝယ် စာချုပ်ဆိုပေးစေလိုမှုဖြင့် တရားခွဲဆိုခဲ့ခြင်းအပေါ် အနိုင်ဒီကရီချမှတ်သည့် ၁၀/၁၀/၂၀၂၄ ရက်ခွဲပါ ဒီကရီနှင့် တရားမခလရီမှုအမှတ် ၁၂၄/၂၀၂၄ တို့အရ တရားရုံးကိုယ်စား ဘီလစ် ခေါ်လှဲလှဲခိုင် ၁၃/တကန(နိုင်)၀၀၃၄၁ဖမှ တရားရုံးအမိန့်၊ ဘီလစ်ခန့်စာ ဂရန်၊ နိုင်ကတိတို့တင်ပြ၍ အရောင်းအဝယ် စာချုပ်ချုပ်ဆိုရန် မြေပုံကူးလျှောက်ထားလာရာ ဤကြော်ငြာပါသည့်ရက်မှစ၍ (၇)ရက်အတွင်း ကန့်ကွက်နိုင်ပါကြောင်းနှင့် ကန့်ကွက်မှုမရှိပါက လုပ်ထုံး လုပ်နည်းအတိုင်း ဆက်လက်ဆောင်ရွက်ပေးမည်ဖြစ်ပါကြောင်း အသိပေး ကြေညာ အပ်ပါသည်။

ဌာနမှူး (ဒုတိယညွှန်ကြားရေးမှူးချုပ်)
မြို့ပြမြေစီမံခန့်ခွဲမှုဌာန
ရန်ကုန်မြို့တော်စည်ပင်သာယာရေးကော်မတီ

အများသိစေရန်ကြေညာခြင်း

မန္တလေးမြို့၊ မဟာအောင်မြေမြို့နယ်၊ ရဲမန့်တောင်ရပ်ကွက်၊ ကွင်းအမှတ်(၇)၊ ဦးပိုင်အမှတ်(၂၃)မြေကွက်အတွင်း အရှေ့ဘက်ခြမ်း ဧရိယာ၀၀(၄၀၄၄၀)အကျယ်အဝန်းရှိ ခေါ်လှလှမြတ် အမည်ပေါက် ဂရန်မြေကွက်နှင့် ယင်းမြေကွက်ပေါ်ရှိ အာ၀ရိစ်ပိုင်ဆိုင် အကျိုးခံစားခွင့်အရပ်ရပ်ကို ရောင်းချ ဝယ်ယူခြင်း၊ ဆက်ခံ ရယူခြင်းမပြုပဲ ကိုယ်ပိုင်ဆိုင်ခြင်းမရှိ ကိုယ်ပိုင်ဆိုင်ကြောင်း ကိုယ်စားလှယ်ခေါ်ကိုသန်းဦးမှ ခေါ်နှယ်နီကျော် (၁၁) ဦးဆန်းတင် ၉/ပသက(နိုင်)၀၉၄၃၆၀ အား နေပြည်တော်စာချုပ်စာတမ်းမှတ်ပုံတင်ရုံး၏ အထွေထွေကိုယ်စားလှယ်လွှဲစာအမှတ် (IV-၂၄၅/၂၀၂၅)ကို ၃၁-၁-၂၀၂၅ ရက်တွင် မှားယွင်းလွဲအပ်ပေးခဲ့ပါသည်။ ယင်းမြေကွက်ကို ဦးပိုင်ဝိုးမှ ဦးရဲလင်းထွဋ် (LL.B) ၏ ရပ်ကွက်ရှိ ရဲတပ်ကြီးတပ်ရင်းမှ ကိုယ်ကိုယ်တိုင် ဝယ်ယူခဲ့ကြောင်း ဦးရဲလင်းထွဋ် (LL.B) ၏ ရပ်ကွက်ရှိ ရဲတပ်ကြီးတပ်ရင်းမှ ကိုယ်ကိုယ်တိုင် ဝယ်ယူခဲ့ကြောင်း ကိုယ်ပိုင်ဝိုးမှ ဦးရဲလင်းထွဋ် (LL.B) ကိုယ်ကိုယ်တိုင် ရောင်းချ ပေး

ပတ်စ်ပို့ပျောက်

ကျွန်မ ခေါ်နန်ရွှယ် ၁၃/ကခန (နိုင်)၀၄၆၁၄၈ ၏ ပတ်စ်ပို့နံပါတ် (MA-513121) မှာ ပျောက်ဆုံးသွားပါသဖြင့် တွေ့ရှိကာ အကြောင်းကြားပေးပါရန်။

ဖုန်း-၀၉-၈၈၉၀၅၈၅၃

အမည်မှန်

ဦးဝင်းမြင့်အောင် ၏သားဖြစ်ကြီးနှားဖြို၊ အထက(ခွဲ)၊ Grade-7(A) မှ မောင်ဥာဏ်လင်းထက်၏ အမည်မှန်မှာ မောင်ဥာဏ်ဘုန်းမြင့် ဖြစ်ပါသည်။

အမည်ပြောင်း

မြစ်ကြီးနှား၊ မြို့၊ မန်ဒိန်ရပ်ကွက်နေ ဦးမောင်ထွန်း ၅/၀လန(နိုင်)၁၆၈၁၅၂ ၏ သမီး မမေရီသီတာထွန်းအား မနှင်းထက်ထက်လှိုင် ဟု ပြောင်းလဲခေါ်ဆိုပါရန်။

တစ်ဦးတည်းဖြစ်ကြောင်း

ဦးလဆိုင်း ၏သမီး မြစ်ကြီးနှား၊ Moorlands ကိုယ်ပိုင်အထက်တန်းကျောင်း၊ Grade-5 မှ မထရေဇားဖေဘီး ဆွတ်ဆိုင်းအိန် (၁) မဖေဘီးဆွတ်ဆိုင်းအိန်သည် တစ်ဦးတည်း ဖြစ်ပါသည်။

ဖခင်အမည်မှန်

ဘားအံမြို့၊ အထက(၃)၊ Grade-9(B)မှ နန်းလီလီထွန်း၏ ဖခင်အမည်မှန်မှာ ဦးစောအောင် သိန်းထွန်း ၃/ဘအန(နိုင်)၁၃၉၈၇၆ ဖြစ်ပါကြောင်း။

ဦးစောအောင်သိန်းထွန်း

တစ်ဦးတည်းဖြစ်ပါကြောင်း

မိုးနဲမြို့နယ်၊ အမက-နားခါးကျောင်းမှ မူလတန်းကျောင်းဆုပ် ခေါ်ကြည်ဝင်း ၃၃/ဆမန (နိုင်)၀၀၇၅၁ ၏ ဖခင်အမည် ဦးပို (၁) ဦးဗိုလ်(၁)ဦးဘိုသည် တစ်ဦးတည်း ဖြစ်ပါကြောင်း။

တစ်ဦးတည်းဖြစ်ပါကြောင်း

မိုးနဲမြို့နယ်၊ မူ(လွန်)ဆိုင်းဖယ်ကျောင်းမှ ဒုတိယမူလတန်းပြ ခေါ်နန်းဟိန်းခမ်း ၃၃/မနန(နိုင်)၀၂၁၄၁ ၏ ဖခင်အမည် ဦးချစ်မောင် (၁) ဦးစိုင်းချစ်မောင် သည် တစ်ဦးတည်းဖြစ်ပါကြောင်း။

တစ်ဦးတည်းဖြစ်ပါကြောင်း

မိုးနဲမြို့နယ်၊ အလက-မြို့မ ကျောင်းမှ ဒုတိယအလယ်တန်းပြ ခေါ်နန်းတင်တင်ဧော် ၃၃/မနန (နိုင်)၀၀၀၀၂၅ ၏ ဖခင်အမည် ဦးဖိုးရင် (၁) ဦးဘိုးရင် သည် တစ်ဦးတည်း ဖြစ်ပါကြောင်း။

တစ်ဦးတည်းဖြစ်ပါကြောင်း

မိုးနဲမြို့နယ်၊ အထက-မိုးနဲ ကျောင်းမှ အလယ်တန်းပြ ခေါ်နန်းညို ၃၃/မနန(နိုင်)၀၀၂၀၇၅၈ ၏ ဖခင်အမည် ဦးဝိုရွှေ (၁) ဦးလုံးရွှေ (၂) ဦးရွှေးသည် တစ်ဦးတည်းဖြစ်ပါကြောင်း။

ယာဉ်မှတ်ပုံတင်စာအုပ် မိတ္တူလျှောက်ထားခြင်း

ယာဉ်အမှတ် ၆၆ယ/၈၀၀၉၂ ယာဉ်လက်ဝယ်ရှိသူ ဦးကျော်ကျော်စိုး ၁၀/မလမ(နိုင်)၁၃၈၂၅၅ က (ကမ-၃) ပျောက်ဆုံး၍ မိတ္တူထုတ်ပေးရန် လျှောက်ထားလာပါသည်။ ကန့်ကွက်လိုပါက ခိုင်လုံသောအထောက်အထားများဖြင့် ကြေငြာသည့်ရက်မှ ရက် ၃၀အတွင်း အောက်ဖော်ပြပါ ရုံးသို့ လူကိုယ်တိုင် လာရောက် ကန့်ကွက်နိုင်ပါသည်။

ကည၊ မြည်နယ်ဦးစီးမှူးရုံး
(မော်လမြိုင်မြို့)

ယာဉ်မှတ်ပုံတင်စာအုပ် မိတ္တူလျှောက်ထားခြင်း

ယာဉ်အမှတ် 1Q/1085 Suzuki Ertiga PZE815 Station Wagon ယာဉ်လက်ဝယ်ရှိသူ ဦးအောင်ကျော်မိုး ၁၂/၁၈မ(နိုင်)၀၀၅၁၃၃ က (ကမ-၃)ပျောက်ဆုံး၍ မိတ္တူထုတ်ပေးရန် လျှောက်ထားလာပါသည်။ ကန့်ကွက်လိုပါက ခိုင်လုံသော အထောက်အထားများဖြင့် ကြေငြာသည့်ရက်မှ ရက် ၃၀အတွင်း အောက်ဖော်ပြပါရုံးသို့ လူကိုယ်တိုင် လာရောက်ကန့်ကွက်နိုင်ပါသည်။

ကည၊ ခရိုင်ရုံး
(ရန်ကုန်အရှေ့ပိုင်း)ရန်ကုန်မြို့

တစ်ဦးတည်းဖြစ်ကြောင်း

ကာမိုင်းမြို့၊ မြို့မ(၂)ရပ်ကွက်၊ ဝန်ထမ်းကုန်းနေ ခေါ်သလဲအိန်ဓိန် (၁) ခေါ်သလဲအမ် ၁/ကမန(နိုင်)၀၀၂၄၆၅ သည် တစ်ဦးတည်းဖြစ်၍ ၎င်း၏ဖခင် ဦးဆန်ကိပ်ဝိထန် (၁) ဦးစံကိတ်ထန်သည် တစ်ဦးတည်း ဖြစ်ပါသည်။

ငြင်းချက်ထုတ်ရန်ဆင့်စာ
(တရားမကျင့်ထုံး၃၀ဒေအမိန့် ၅၊ နည်း၃၀ဒေ ၂၀)
ပြည်ကြီးတံခွန်မြို့နယ် တရားရုံးတော်
၂၀၂၅ ခုနှစ်၊ တရားမကြီးမှုအမှတ် ၂၃၃

ခေါ်တွမ်ကြားကြူ (၁) နှင့် ဦးညွန့်လွင်
တွမ်ကြားကြူ
တရားလို တရားပြိုင်

မန္တလေးမြို့၊ ပြည်ကြီးတံခွန်မြို့နယ်၊ အကွက်အမှတ် (လ-၃၅)၊ ၇၃၊၇၄ လမ်းကြား၊ ၁၁၃၊၁၁၄ လမ်းကြား ၊ ချမ်းမြသာယာရပ်ကွက်နေ ဦးညွန့်လွင် (၁၈) ဦးအိမော်(၁)လီဂီယု (သခင်ရဲလိလိပ်စာမသိ) သိစေရမည်။

တရားပြိုင် ဦးညွန့်လွင် သင့်အပေါ်၌ တရားလို ခေါ်တွမ်ကြားကြူ (၁) တွမ်ကြားကြူက မန္တလေးမြို့၊ ပြည်ကြီးတံခွန်မြို့နယ်၊ (၈)ရပ်ကွက်၊ အကွက် အမှတ် (၀၀-၈)၊ ဦးပိုင်အမှတ် (၄၀)၊ ဧရိယာ ၀ ၁၁၀ ၅၅၅၅ ဧကရှိ ဦးညွန့်လွင် အမည်ပေါက် ဂရန်မြေကွက်အား ကတိပဋ္ဌာန်အတိုင်း တရားဝင်မှတ်ပုံတင် အရောင်းအဝယ်စာချုပ် ချုပ်ပေးစေလိုမှုရလိုကြောင်းနှင့် လျှောက်ထားစွဲဆို သည်ဖြစ်၍ သင်ကိုယ်တိုင်ဖြစ်စေ၊ ၎င်းအမှုနှင့်စပ်လျဉ်း၍ အရေးကြီးသည့် စကားအရပ်ရပ်တို့ကို ချေပပြောဆိုနိုင်သည့် ကိုယ်စားလှယ်နှင့်ဖြစ်စေ၊ ရှေ့နေနှင့် ဖြစ်စေ၊ ၂၀၂၅ ခုနှစ်၊ စက်တင်ဘာလ ၈ ရက် (၁၃ရက် ခုနှစ်)တော်သလင်းလဆုတ် ၂ ရက်) မွန်းမတည့်မီ ၁၀ နာရီတွင်အထက်အမည်ပါသူ တရားလို၏အဆိုလွှာကို ထုချေရှင်းလင်းရန် ရုံးတော်သို့ လာရောက်ရမည်။ ၎င်းပြင် အထက်ပါ နေ့ရက်တွင် သင်မလာရောက် ပျက်ကွက်ခဲ့လျှင် သင့်မျက်ကွယ်တွင် ငြင်းချက်များကို ထုတ်ပေးလိမ့်မည်။ ၎င်းပြင် တရားလိုကကြည့်ရှုလိုသည့် စာချုပ်စာတမ်းများနှင့် သင်ကထုချေတင်ပြ အဖို့ပြုလိုသည့် စာချုပ်စာတမ်းအစရှိသည်တို့ကို သင်နှင့်အတူ ယူဆောင်လာရမည်။ သို့မဟုတ် သင့်ကိုယ်စားလှယ် ရှေ့နေလက်တွင် ထည့်အပ်လိုက်ရမည်။ သင်ကထုချေလွှာ တင်သွင်းလိုလျှင် အမှုမဆိုင်စီမေးလေးရက်က တင်သွင်းရမည်။

၂၀၂၅ ခုနှစ်၊ သြဂုတ်လ ၂၅ ရက်တွင် ဤရုံးတော်ဆိပ်ရိုက်နှိပ်၍ ကျွန်ုပ်လက်မှတ်ရေးထိုး ထုတ်ပေးလိုက်သည်။

(အင်ကြင်းမူး)
တွဲဖက်မြို့နယ်တရားသူကြီး(၁)
ပြည်ကြီးတံခွန်မြို့နယ်တရားရုံး

ကြော်ငြာစာ
(အမွေဆက်ခံခြင်း အက်ဥပဒေပုဒ်မ ၂၈၃)
အမရပူရခရိုင်တရားရုံးတော်
၂၀၂၅ ခုနှစ်၊ တရားမအထွေထွေမှုအမှတ်-၂၅
ကွယ်လွန်သူ ဦးခေါင်းမြင့် (၁) ဦးဝင်းမြင့်၏ ကျန်ရစ်သော ပစ္စည်းများနှင့် စပ်လျဉ်းသည့်အမှု

မန္တလေးတိုင်းဒေသကြီး၊ အမရပူရမြို့နယ်၊ တောင်ကိုင်းကျေးရွာ၌ နေထိုင်ခဲ့သော ကွယ်လွန်သူ ဦးခေါင်းမြင့် (၁) ဦးဝင်းမြင့်၏ ကျန်ရစ်သော မန္တလေးတိုင်းဒေသကြီး၊ အမရပူရမြို့နယ်၊ တောတွင်ကျေးရွာအုပ်စု၊ အကွက် အမှတ် (၅၆၄-ဂ/ထုံးဘိုတောင်)၊ ဦးပိုင်အမှတ်(၄/၂-၁)၊ ဧရိယာ (၀၁၁၀၈၆) ဧကရှိ ယာမြေအပေါ်၌ အမွေထိန်းလက်မှတ် ထုတ်ပေးပါမည့် အကြောင်းနှင့် ခေါ်ဆိုယုတြည်က အမွေဆက်ခံခြင်း အက်ဥပဒေအရ လျှောက်ထားသဖြင့် ဤအမှုကို ၂၀၂၅ ခုနှစ်၊ စက်တင်ဘာလ ၁၂ ရက် (၁၃ရက် ခုနှစ်၊ တော်သလင်းလဆုတ် ၆ ရက်)တွင် ဆိုင်ဆိုကြားနာရန် ချိန်းဆိုထားသည် ဖြစ်သောကြောင့် ထိုကွယ်လွန်သူ ဦးခေါင်းမြင့်(၁)ဦးဝင်းမြင့် ကျန်ရစ်သော ပစ္စည်းများတွင် အကျိုးစီးပွားသက်ဆိုင်သည် အဆိုရှိသူတို့အား အဆိုပါအမှုတွင် ၎င်းတို့ (လာရောက်ဆိုင်ဆိုရန် သင့်လျော်မည်ဟုထင်မြင်လျှင်) ဆိုခဲ့သော ၂၀၂၅ ခုနှစ်၊ စက်တင်ဘာလ ၁၂ ရက် (၁၃ရက် ခုနှစ်၊ တော်သလင်းလဆုတ် ၆ ရက်)၌ မိမိတို့ ကိုယ်တိုင်သော်လည်းကောင်း၊ ကိုယ်စားလှယ် တစ်ဦးဦးအားဖြင့်သော်လည်းကောင်း၊ လာရောက်ဆိုင်ဆိုရန်နှင့် အမွေထိန်းလက်မှတ် မထုတ်ပေးမီ မှတ်တမ်းများကိုကြည့်ရှုရန် အမွေဆက်ခံခြင်းအက်ဥပဒေပုဒ်မ ၂၈၃ နှင့်အညီ ဆင့်ဆိုလိုက်သည်။ လာရောက်ခြင်းမရှိ ပျက်ကွက်ခဲ့လျှင် ရုံးတော်က ခေါ်စာနယ်ကြည်၏ လျှောက်လွှာအပေါ်၌ စစ်ဆေးဆောင်ရွက်ပြီးလျှင် ၎င်းအမှု အကြောင်းအရာတွင် စီရင်ချက် ချမှတ်လိမ့်မည်ဖြစ်ပါသည်။

၂၀၂၅ ခုနှစ်၊ သြဂုတ်လ ၂၈ ရက်တွင် ဤရုံးတော်တံဆိပ်ရိုက်နှိပ်၍ ကျွန်ုပ်လက်မှတ်ရေးထိုး ထုတ်ပေး လိုက်သည်။

(စန်းစန်းဝင်း)
ခရိုင်တရားသူကြီး
အမရပူရခရိုင်တရားရုံး

ငြင်းချက်ထုတ်ရန်ဆင့်စာ
(တရားမကျင့်ထုံး၃၀ဒေအမိန့် ၅၊ နည်း၃၀ဒေ ၁ နှင့် ၅)
ချမ်းအေးသာစံမြို့နယ်တရားရုံးတော်
၂၀၂၅ ခုနှစ်၊ တရားမကြီးမှုအမှတ်-၂၂

၁။ ဦးထွန်းထွန်းဦး နှင့် ၃။ ဦးတင်မောင်
၂။ ခေါ်သက်သက်မာ ၂။ ခေါ်ခင်ရီ
(တရားလိုများ) (တရားပြိုင်များ)

မန္တလေးမြို့၊ ချမ်းအေးသာစံမြို့နယ်၊ ရန်ဖျိုးလုံရပ်ကွက်၊ ၇၂ လမ်း၊ ၃၁ x ၃၂ လမ်းကြားနေ (၁) ဦးတင်မောင် (၁၇) ဦးဦးမိမ် နှင့် (၂) ခေါ်ခင်ရီ (၁၅)ဦးဘနမ်း (ယခုနေရပ်လိပ်စာမသိ)တို့ သိစေရမည်။

သင်တို့အပေါ်၌ တရားလို ဦးထွန်းထွန်းဦး၊နှင့် ခေါ်သက်သက်မာတို့က မန္တလေးမြို့၊ ချမ်းအေးသာစံမြို့နယ်၊ သီရိပေမာအနောက်ရပ်ကွက်၊ အကွက်အမှတ်(၂၃၃)၊ ဦးပိုင်အမှတ်(၂၀)၊ ဧရိယာ ၀ ၁သမ ၀၆၆၈ ဧကအကျယ် အဝန်းရှိ ဘိုးဘဝိုင်မြေကြက်အား ပဋ္ဌာဝဉ်အတိုင်း အရောင်းအဝယ်မှတ်ပုံတင် စာချုပ် ချုပ်ဆိုပေးစေလိုမှုရလိုကြောင်းနှင့် ကျက်ကွက်ခဲ့လျှင် သင်တို့ ကိုယ်တိုင်ဖြစ်စေ၊ ၎င်းအမှုနှင့်စပ်လျဉ်း၍ အရေးကြီးသည့်စကား အရပ်ရပ်တို့ကို ချေပပြောဆိုနိုင်သူ ကိုယ်စားလှယ်နှင့်ဖြစ်စေ၊ ရှေ့နေနှင့်ဖြစ်စေ၊ ၂၀၂၅ ခုနှစ်၊ စက်တင်ဘာလ ၁၇ ရက် (၁၃ရက် ခုနှစ်၊ တော်သလင်းလဆုတ် ၁၁ ရက်) မွန်းမတည့်မီ (၁၀:၀၀)နာရီတွင် အထက်အမည်ပါသူ တရားလို၏ အဆိုလွှာ ကို ထုချေရှင်းလင်းရန် ရုံးတော်သို့ လာရောက်ရမည်။ ၎င်းပြင် အထက်ပါနေ့ရက်တွင် သင်တို့မလာရောက် ပျက်ကွက်ခဲ့လျှင် သင်တို့ မျက်ကွယ်တွင် ငြင်းချက်များကို ထုတ်ပေးလိမ့်မည်။ ၎င်းပြင် တရားလိုက ကြည့်ရှုလိုသည့် စာချုပ်စာတမ်းများနှင့် သင်ကထုချေတင်ပြ အဖို့ပြုလိုသည့် စာချုပ်စာတမ်းအစရှိသည်တို့ကို သင်နှင့်အတူ ယူဆောင်လာရမည်။ သို့မဟုတ် သင်တို့ကိုယ်စားလှယ်ရှေ့နေလက်တွင် ထည့်အပ်လိုက်ရမည်။ သင်ကထုချေလွှာ တင်သွင်းလိုလျှင် အမှုမဆိုင်စီမေးလေးရက်က တင်သွင်းရမည်။

၂၀၂၅ ခုနှစ်၊ သြဂုတ်လ ၂၇ ရက်တွင် ဤရုံးတော်ဆိပ်ရိုက်နှိပ်၍ ကျွန်ုပ်လက်မှတ်ရေးထိုး ထုတ်ပေးလိုက်သည်။

(ခင်မာဝေ)
မြို့နယ်တရားသူကြီး
ချမ်းမြသာစည်မြို့နယ်တရားရုံး

ငြင်းချက်ထုတ်ရန်ဆင့်စာ
(တရားမကျင့်ထုံး၃၀ဒေအမိန့် ၅၊ နည်း၃၀ဒေ ၂၀)
ချမ်းမြသာစည်မြို့နယ်တရားရုံးတော်၌
၂၀၂၅ ခုနှစ်၊ တရားမကြီးမှုအမှတ်- ၁၈၆

ခေါ်အိဆလွင် (၁) အိဆုပန် နှင့် တပ်ကြပ်သန်းအောင်
တရားလို တရားပြိုင်

မန္တလေးမြို့၊ ချမ်းမြသာစည်မြို့နယ်၊ မြို့သစ်(၂)ရပ်ကွက်၊ အကွက် (ဆ-၂/၃၁)နေ တပ်ကြပ်သန်းအောင်(၁၅) ဦးဘတုတ်၊ အမ်အမ်အေ- ၁၉၀၅၈၆ (ယခုနေရပ် လိပ်စာမသိ) သိစေရမည်။

သင့်အပေါ်တွင် တရားလို ခေါ်အိဆလွင်(၁) အိဆုပန် က "မန္တလေးမြို့၊ ချမ်းမြသာစည်မြို့နယ်၊ ဆောင်ပင်လယ်ရပ်ကွက်၊ အကွက်အမှတ်(ဆဆ-၁၂)၊ ဦးပိုင်အမှတ် (၈၃)၊ ဧရိယာ ၀ ၁သမ ၀၅၅၁ ဧက အကျယ်အဝန်းရှိ တပ်ကြပ်သန်းအောင် အမည်ပေါက် ဂရန်မြေကွက်နှင့်ပတ်သက်၍ ပဋ္ဌာဝဉ်အတိုင်း ဆောင်ရွက်ပေးစေလိုမှု" လျှောက်ထားစွဲဆိုချက်ရှိသည်ဖြစ်၍ သင်ကိုယ်တိုင် ဖြစ်စေ၊ သို့တည်းမဟုတ် ၎င်းအမှုနှင့်စပ်လျဉ်း၍ အရေးကြီးသည့် စကား အရပ်ရပ်တို့ကို ချေပပြောဆိုနိုင်သူ သင်၏ကိုယ်စားလှယ်နှင့်အဖွဲ့အစည်း ရှေ့နေနှင့်ဖြစ်စေ၊ သို့တည်းမဟုတ် ၎င်းအမှုနှင့်စပ်ဆိုင်သည့်အချက်များကို ချေပပြောဆိုနိုင်သူ တစ်ဦးတစ်ယောက် ၎င်းရှေ့နေနှင့်ပါစေ၍ဖြစ်စေ၊ ၂၀၂၅ ခုနှစ်၊ စက်တင်ဘာလ ၉ ရက် (၁၃ရက် ခုနှစ်၊ တော်သလင်းလဆုတ် ၃ ရက်) မွန်းမတည့်မီ (၁၀:၀၀)နာရီတွင် အထက်က အမည်ရေးသားပါရှိသူ တရားလို စွဲဆိုချက်ကို ထုချေရှင်းလင်းရန် တရားရုံးသို့ လာရောက်ရမည်။ ၎င်းပြင် သင်သိစေသည်မှာ အထက်ကဆိုခဲ့သည့်ရက်တွင် သင်မလာမရောက် ပျက်ကွက် ခဲ့လျှင် သင့်တွယ်ရာတွင် ငြင်းချက်များကို ထုတ်ပေးလိမ့်မည်။ ၎င်းပြင် တရားလိုက ကြည့်ရှုလိုသည့်စာချုပ်စာတမ်းများနှင့် သင်ကထုချေတင်ပြ အဖို့ပြုလိုသည့် စာချုပ်စာတမ်းအစရှိသည်တို့ကို သင်နှင့်အတူ ယူဆောင် လာရမည်။ သို့တည်းမဟုတ် သင်၏ကိုယ်စားလှယ်ရှေ့နေလက်တွင် ထည့်အပ် ပို့လိုက်ရမည်။ သင်က ထုချေလွှာ တင်သွင်းလိုလျှင် အမှုမဆိုင်စီ မီ လေးရက်က တင်သွင်းရမည်။

၂၀၂၅ ခုနှစ်၊ သြဂုတ်လ ၂၆ ရက်တွင် ဤရုံးတော်ဆိပ်ရိုက်နှိပ်၍ ကျွန်ုပ်လက်မှတ်ရေးထိုး ထုတ်ပေးလိုက်သည်။

(ဇင်မာဝေ)
မြို့နယ်တရားသူကြီး
ချမ်းမြသာစည်မြို့နယ်တရားရုံး

ဖောင်းကြွပျောက် လျှောက်ထားခြင်း

ယာဉ်အမှတ် 4S/6358 ၏ ဖောင်းကြွနံပါတ်ပြား ပျောက်ဆုံး၍ ထုတ်ပေးရန် လျှောက်ထားလာပါသဖြင့် ယခင်ဖောင်းကြွနံပါတ်ပြား ပျက်ပြယ်ပါကြောင်း အများသိစေရန် ကြေညာအပ်ပါသည်။

ကည၊ ခရိုင်ရုံး(မန္တလေးမြောက်ပိုင်း)

ဖောင်းကြွပျောက် လျှောက်ထားခြင်း

ယာဉ်အမှတ် 72W/22783 ၏ ဖောင်းကြွနံပါတ်ပြား ပျောက်ဆုံး၍ ထုတ်ပေးပါရန် လျှောက်ထားလာပါသဖြင့် ယခင်ထုတ်ပေးခဲ့သည့် ဖောင်းကြွနံပါတ်ပြား ပျက်ပြယ်ပါကြောင်း အများသိစေရန် ကြေညာ အပ်ပါသည်။

ကည၊ ခရိုင်ရုံး(မန္တလေးတောင်ပိုင်း)

ယာဉ်မှတ်ပုံတင်စာအုပ် မိတ္တူလျှောက်ထားခြင်း

ယာဉ်အမှတ် 5U/5365 JIAFA 250CC 3/W ယာဉ်လက်ဝယ်ရှိသူ ဦးကျော်ကျော် ၇/ပတန(နိုင်)၀စ၈၉၆၀က (ကမ-၃)ပျောက်ဆုံး၍ မိတ္တူထုတ်ပေးရန် လျှောက်ထား လာပါသည်။ ကန့်ကွက်လိုပါက ခိုင်လုံသော အထောက်အထားများဖြင့် ကြေငြာသည့်ရက်မှ ရက် ၃၀ အတွင်း အောက်ဖော်ပြပါရုံးသို့ လူကိုယ်တိုင် လာရောက်ကန့်ကွက် နိုင်ပါသည်။

ကည၊ ခရိုင်ရုံး (ပြည်)ပြည်မြို့

ယာဉ်မှတ်ပုံတင်စာအုပ် မိတ္တူလျှောက်ထားခြင်း

ယာဉ်အမှတ် 8G/4057 KZL L/T(DSK-08) ယာဉ်လက်ဝယ်ရှိသူ ဦးစော်မိုးမြိုး ၉/မထလ(နိုင်)၃စ၅၃၉၉ က(ကမ-၃)ပျောက်ဆုံး၍ မိတ္တူ ထုတ်ပေးရန် လျှောက်ထားလာပါ သည်။ ကန့်ကွက်လိုပါက ခိုင်လုံသော အထောက်အထားများဖြင့် ကြေငြာ သည့်ရက်မှ ရက် ၃၀ အတွင်း အောက်ဖော်ပြပါရုံးသို့ လူကိုယ်တိုင် လာရောက် ကန့်ကွက်နိုင်ပါသည်။

ကည၊ ခရိုင်ရုံး (မတ္တီလာမြို့)

ဖခင်အမည်မှန်

မိုးနဲမြို့နယ်၊ အလက(ခွဲ) နုမ့်စလိုင်ကျောင်းမှ အလယ်တန်းပြ ခေါ်နန်းနုနုထွေး ၃၃/မနန(နိုင်)၀၁၂၇၉၆ ၏ ဖခင်အမည်မှန်မှာ ဦးစိုင်းလှထွန်း ဖြစ်ပါကြောင်း။

ဖခင်အမည်မှန်

မိုးနဲမြို့နယ်၊ အမက - ဟိုဖိုင်ကျောင်းမှ မူလတန်း ကျောင်းအုပ် ခေါ်သွယ်သွယ်ဦး (၁) ခေါ်နန်းသွယ်သွယ်ဦး ၃၃/မနန(နိုင်)၀၀၁၁၀၀ ၏ ဖခင်အမည်မှန်မှာ ဦးဆန်နန္တ ဖြစ်ပါကြောင်း။

ဖခင်အမည်မှန်

မိုးနဲမြို့နယ်၊ အမက - ပျော့ဖိုင်ကျောင်းမှ ဒုတိယမူလ တန်းကျောင်းမှ ခေါ်သဲနုဝေ ၈/ကထန(နိုင်)၀၀၃၇၅၅ ၏ ဖခင် အမည်မှန်မှာ ဦးခင်မောင်ဝင်း ဖြစ်ပါကြောင်း။

အမည်မှန်

မိုးနဲမြို့နယ်၊ မြို့နယ်ပညာရေးမှူးရုံးမှ ခေါ်နန်းထွေးထွေး၀ါ ၁၃/မနန(နိုင်)၀၁၉၂၀၄ ၏ အမည်မှန်မှာ ခေါ်ထွေးထွေး၀ါ ဖြစ်ပါကြောင်း။

ယာဉ်မှတ်ပုံတင်စာအုပ် မိတ္တူလျှောက်ထားခြင်း

ယာဉ်အမှတ် 16U/8942 DAYANG 200ZH 3/W ယာဉ်လက်ဝယ်ရှိသူ ဦးမျိုးမင်းဦး ၇/ပမန (နိုင်)၂၂၄၆၇၈ က (ကမ-၃) ပျောက်ဆုံး၍ မိတ္တူထုတ်ပေးရန် လျှောက်ထားလာပါသည်။ ကန့်ကွက် လိုပါက ခိုင်လုံသောအထောက် အထားများဖြင့် ကြေငြာသည့်ရက်မှ ရက်၃၀အတွင်း အောက်ဖော်ပြပါ ရုံးသို့ လူကိုယ်တိုင် လာရောက် ကန့်ကွက်နိုင်ပါသည်။

ကည၊ ခရိုင်ရုံး (ပြည်)ပြည်မြို့

ယာဉ်မှတ်ပုံတင်စာအုပ် မိတ္တူလျှောက်ထားခြင်း

ယာဉ်အမှတ် 70W/49703 Kenbo 125 M/C ယာဉ်လက်ဝယ်ရှိသူ ဦးနေလင်း ၈/အလန(နိုင်)၁၇၅၉၇၇ က (ကမ-၃)ပျောက်ဆုံး၍ မိတ္တူထုတ်ပေးရန် လျှောက်ထား လာပါသည်။ ကန့်ကွက်လိုပါက ခိုင်လုံသော အထောက်အထားများဖြင့် ကြေငြာသည့်ရက်မှ ရက် ၃၀ အတွင်း အောက်ဖော်ပြပါရုံးသို့ လူကိုယ်တိုင် လာရောက်ကန့်ကွက် နိုင်ပါသည်။

ကည၊ ခရိုင်ရုံး (ပြည်)ပြည်မြို့

ယာဉ်မှတ်ပုံတင်စာအုပ် မိတ္တူလျှောက်ထားခြင်း

ယာဉ်အမှတ် KCN/15462 ယာဉ်လက်ဝယ်ရှိသူ ဦးကျော်စိန်နိုင် ၁/မကတ(နိုင်)၀၃၂၄၉၆ က (ကမ-၃) ပျောက်ဆုံး၍ မိတ္တူထုတ်ပေးရန် လျှောက်ထားလာပါသည်။ ကန့်ကွက် လိုပါက ခိုင်လုံသောအထောက် အထားများဖြင့် ကြေငြာသည့်ရက်မှ ရက်၃၀အတွင်း အောက်ဖော်ပြပါ ရုံးသို့ လူကိုယ်တိုင် လာရောက် ကန့်ကွက်နိုင်ပါသည်။

ကည၊ ခရိုင်ရုံး (မိုးညှင်း)

ယာဉ်မှတ်ပုံတင်စာအုပ် မိတ္တူလျှောက်ထားခြင်း

ယာဉ်အမှတ် 82W/88282 Luojia 110 M/C ယာဉ်လက်ဝယ်ရှိသူ ခေါ်ခင်သန်းဦး ၁၄/မမန(နိုင်) ၂၂၉၁၅ က (ကမ-၃)ပျောက်ဆုံး၍ မိတ္တူထုတ်ပေးရန် လျှောက်ထား လာပါသည်။ ကန့်ကွက်လိုပါက ခိုင်လုံသော အထောက်အထားများဖြင့် ကြေငြာသည့်ရက်မှ ရက် ၃၀ အတွင်း အောက်ဖော်ပြပါရုံးသို့ လူကိုယ်တိုင် လာရောက်ကန့်ကွက် နိုင်ပါသည်။

ကည၊
တိုင်းဒေသကြီးရုံး (ပုသိမ်မြို့)

ယာဉ်မှတ်ပုံတင်စာအုပ် မိတ္တူလျှောက်ထားခြင်း

ယာဉ်အမှတ် 5R/2288 SUZUKI Ciaz YLJ Saloon (4x2)L ယာဉ်လက်ဝယ်ရှိသူ ခေါ်စီစီ ၉/မရမ(နိုင်) ၀၅၉၅၅၀၀က (ကမ-၃)ပျောက်ဆုံး၍ မိတ္တူထုတ်ပေးရန် လျှောက်ထား လာပါသည်။ ကန့်ကွက်လိုပါက ခိုင်လုံသော အထောက်အထားများဖြင့် ကြေငြာသည့်ရက်မှ ရက် ၃၀ အတွင်း အောက်ဖော်ပြပါရုံးသို့ လူကိုယ်တိုင် လာရောက်ကန့်ကွက် နိုင်ပါသည်။

ကည၊ ခရိုင်ရုံး
(မန္တလေးတောင်ပိုင်း)မန္တလေးမြို့

ယာဉ်မှတ်ပုံတင်စာအုပ် မိတ္တူလျှောက်ထားခြင်း

ယာဉ်အမှတ် 6G/6834 MITSUBISHI CANTER FE63DG Van (4x2) R ယာဉ်လက်ဝယ်ရှိသူ ဦးသိန်းနိုင် ၅/ကဘလ(နိုင်) ၁၁၅၅ဝ၀ က (ကမ-၃)ပျောက်ဆုံး၍ မိတ္တူထုတ်ပေးရန် လျှောက်ထား လာပါသည်။ ကန့်ကွက်လိုပါက ခိုင်လုံသော အထောက်အထားများဖြင့် ကြေငြာသည့်ရက်မှ ရက် ၃၀ အတွင်း အောက်ဖော်ပြပါရုံးသို့ လူကိုယ်တိုင် လာရောက်ကန့်ကွက် နိုင်ပါသည်။

ကည၊ ခရိုင်ရုံး
(မန္တလေးတောင်ပိုင်း)မန္တလေးမြို့

ယာဉ်မှတ်ပုံတင်စာအုပ် မိတ္တူလျှောက်ထားခြင်း

ယာဉ်အမှတ် 72W/22783 Thai Anbo 125 M/C ယာဉ်လက်ဝယ်ရှိသူ ဦးကျော်စိုးလင်း ၉/ပသက(နိုင်)၀၉၇၁၀၅ က (ကမ-၃) ပျောက်ဆုံး၍ မိတ္တူထုတ်ပေးရန် လျှောက်ထားလာပါသည်။ ကန့်ကွက် လိုပါက ခိုင်လုံသောအထောက် အထားများဖြင့် ကြေငြာသည့်ရက်မှ ရက်၃၀အတွင်း အောက်ဖော်ပြပါ ရုံးသို့ လူကိုယ်တိုင် လာရောက် ကန့်ကွက်နိုင်ပါသည်။

ကည၊ ခရိုင်ရုံး
(မန္တလေးတောင်ပိုင်း)မန္တလေးမြို့

ယာဉ်မှတ်ပုံတင်စာအုပ် မိတ္တူလျှောက်ထားခြင်း

ယာဉ်အမှတ် 9C/4624 Toyota Hilux Surf S/W (4x4) R ယာဉ်လက်ဝယ်ရှိသူ ဦးခင်ကျော်ဦး ၁၃/ဆတာ(နိုင်)၀ဝ၃၁၀၈ (ကမ-၃) ပျောက်ဆုံး၍ မိတ္တူထုတ်ပေးရန် လျှောက်ထားလာပါသည်။ ကန့်ကွက် လိုပါက ခိုင်လုံသောအထောက် အထားများဖြင့် ကြေငြာသည့်ရက်မှ ရက်၃၀အတွင်း အောက်ဖော်ပြပါ ရုံးသို့ လူကိုယ်တိုင် လာရောက် ကန့်ကွက်နိုင်ပါသည်။

ကည၊ ခရိုင်ရုံး
(ရန်ကုန်အနောက်ပိုင်း)

စာအုပ် စာပေ လူ့မိတ်ဆွေ

ကန့်ကွက်နိုင်ပါကြောင်း

ရန်ကုန်တိုင်းဒေသကြီး၊ လှည်းကူးခရိုင်၊ လှည်းကူးမြို့နယ်၊ ဘားလားတံတားကြီးကျေးရွာ အုပ်စု၊ ကွင်းအမှတ် (၄၉၁)၊ ကွင်းအမည် (ကဲညီနောင်ကွင်း)၊ ဦးပိုင်အမှတ် (၂၀ / ၈)၊ ဧရိယာ (၆.၀၁)ဧကရှိ ဒေါ်ရင်ကျိ (၁၃/လရန (နိုင်) ၁၀၃၀၃၅) အမည်ပေါက် လယ်မြေကွက်အနက်မှ ဧရိယာ (၅.၂၅)ဧကရှိ လယ်မြေကွက်နှင့် ယင်းလယ်မြေကွက်ပေါ်ရှိ အကျိုးခံစားခွင့် အရေပရပ်အားလုံးတို့ကို ရောင်းချပိုင်ခွင့်ရှိသူ အမည်ပေါက်ပိုင်ရှင် ဒေါ်ရင်ကျိ ထံမှ ကျွန်ုပ်တို့၏ မိတ်ဆွေက ဝယ်ယူရန်အတွက် စရန်ငွေ ပေးချေထားပြီးဖြစ်ပါသည်။ အရောင်းအဝယ်အား ကန့်ကွက်လိုပါက ကျွန်ုပ်တို့ထံသို့ စာရွက်စာတမ်း အထောက်အထားမူရင်းများဖြင့် ယနေ့မစ္စရည် (၇)ရက်အတွင်းလာရောက် ကန့်ကွက်နိုင်ပါသည်။ ထိုရက်ကျော်လွန်ပါက အရောင်းအဝယ် ကိစ္စကို ဥပဒေနှင့်အညီ ဆက်လက်ဆောင်ရွက်သွားမည်ဖြစ်ကြောင်း အများသိစေရန် ကြေညာအပ်ပါသည်။

လွှဲအပ်ညွှန်ကြားချက်အရ

ဦးခင်မောင်ဦး — LL.B, D.B.L, D.I.L., — တရားလွှတ်တော်ရှေ့နေ(စဉ်–စဈ၅)

ဒေါ်လင်းလင်းထက် — LL.B, — အထက်တန်းရှေ့နေ(စဉ်–၄စ၃၃စ)

၀၉ ၅၅၀ ၆၁၄၆ ၊ ၀၉ ၄၅၅၅၀ ၆၁၄၆

ကန့်ကွက်နိုင်ပါကြောင်း

ရန်ကုန်တိုင်းဒေသကြီး၊ ဒဂုံမြို့သစ်(မြောက်ပိုင်း)မြို့နယ်၊ မြေတိုင်းရပ်ကွက်အမှတ် (၃၅)၊ ဦးရာဇာတပ်လမ်း၊ မြေကွက်အမှတ် (၈၆၀)၊ အကျယ်အဝန်း (၄၀၀၀ × ၆၀၀)ရှိ ဦးပါ (၁/ရကန (နိုင်) ၈၅၁၂၅၆) နှင့် ဒေါက်တာယဉ်ယဉ်ဦး (၁/မရက (နိုင်) ၁၀၄၅၁၂) တို့အမည်ပေါက် နေ၁(၆၀)ဂရန်မြေကွက်နှင့် ယင်းမြေကွက်ပေါ်ရှိ အကျိုးခံစားခွင့်အရပ်ရပ်အားလုံးတို့ကို အမည်ပေါက်ပိုင်ရှင်များဖြစ်သော ဦးပါ နှင့် ဒေါက်တာယဉ်ယဉ်ဦး တို့၏ အထွေထွေကိုယ်စား လုယ်လွဲစာအမှတ် (၄၄၃၀/ ၂၀၂၁)အရ ရောင်းချပိုင်ခွင့်ရှိသူ ဦးရင်း (၁/ ရကန (နိုင်) ၈၅၇၀၉၀) ထံမှ ကျွန်ပ်တို့၏ မိတ်ဆွေက ဝယ်ယူရန်အတွက် စရန်ငွေ ပေးချေထားပြီး ဖြစ်ပါသည်။ အရောင်းအဝယ်အား ကန့်ကွက်လိုပါက ကျွန်ပ်တို့ထံသို့ စာရွက်စာတမ်း အထောက်အထား မူရင်းများဖြင့် ယနေ့မစ္စရည် (၇)ရက်အတွင်းလာရောက် ကန့်ကွက်နိုင်ပါသည်။ ထိုရက်ကျော်လွန်ပါက အရောင်းအဝယ်ကိစ္စကို ဥပဒေနှင့်အညီ ဆက်လက်ဆောင်ရွက်သွားမည်ဖြစ်ကြောင်း အများသိစေရန် ကြေညာအပ်ပါသည်။ လွှဲအပ်ညွှန်ကြားချက်အရ

ဦးခင်မောင်ဦး — LL.B, D.B.L, D.I.L., — တရားလွှတ်တော်ရှေ့နေ(စဉ်–စဈ၅)

ဦးပြည်ဖြိုးအောင် — LL.B, — အထက်တန်းရှေ့နေ(စဉ်–၄၅၅၃၀)

၀၉ ၅၅၀ ၆၁၄၆ ၊ ၀၉ ၄၂၀ ၁၂၄၀၀၃

ကန့်ကွက်နိုင်ပါကြောင်း

ရန်ကုန်တိုင်းဒေသကြီး၊ ဗဟိုခရိုင်(ဗဟိုမြို့)၊ ကျောက်ဆီမြို့နယ်၊ ရေနံချောင်ရေကြီးမြို့ရပ်ကွက်(၁)ရှိ ကျောက်ဆီ-ရေနံချောင်ကားလမ်းပေါ်ရှိ ကုန်ကားကုမ္ပဏီ(ကျောက်ဆီ)ရှေ့ ကုန်ကားကုမ္ပဏီ(ကျောက်ဆီ)ကားရပ်ကွက်ရှိ ကုန်ကားကုမ္ပဏီ(ကျောက်ဆီ)ကားရပ်ကွက်ကို ကျွန်ုပ်ပိုင်ဆိုင်ခြင်းဖြစ်ကြောင်း ကျွန်ုပ်ထံ ရောက်ရှိလာသော

ငြင်းချက်ထုတ်ရန်ဆင့်စာ
(တရားမကျင့်ထုံးဥပဒေ အမိန့် ၅၅ နည်းဥပဒေ ၁ နှင့် ၅)
မရမ်းကုန်းခရိုင်တရားရုံး
၂၀၂၅ ခုနှစ်၊ တရားမကြီးမှုအမှတ် – ၁၅၆

သုတသုခကုမ္မဏီလီမိတက် နှင့် ခေါ်သက်မွန်ကို
(ကုမ္မဏီ၏ကိုယ်စားတာဝန်
ပေးအပ်ခြင်းခံရသူ ဦးဥာဏာဝင်း)

(တရားလို) (တရားဖြင်လို)

ရန်ကုန်တိုင်းဒေသကြီး၊ ဗဟန်းမြို့နယ်၊ ငါးထပ်ကြီးတောင် ရပ်ကွက်၊ ဦးဘိုးသာလမ်း၊ အမှတ်-၆၃ နေ တရားဖြင်လို ခေါ်သက်မွန်ကို (ယခုနေရပ်လိပ်စာမသိ)သူသိစေရမည်။

သင့်အပေါ်၌ တရားလိုက ဝန်ခံကတိပြုထားသည့် ကုန်ဈေးဌေးကျပ် (၁၄၇၀၀၀၀၀) (ငွေကျပ်တစ်ထောင့်လေးရာခုနှစ်ဆယ့်ကိုးသိန်းတိတိ) ရလိုကြောင်းနှင့် လျှောက်ထားစွဲဆိုသည်ဖြစ်၍ သင်ကိုယ်တိုင်ဖြစ်စေ၊ ၎င်းအမှုနှင့်စပ်လျဉ်း၍ အရေးကြီးသည့်စကားအရပ်ရပ်တို့ကို ချေပပြောဆိုနိုင်သူ ကိုယ်စားလှယ်နှင့်ဖြစ်စေ၊ ရှေ့နေနှင့်ဖြစ်စေ ၂၀၂၅ ခုနှစ်၊ စက်တင်ဘာလ ၁၈ ရက် (၁သုဓရ ခုနှစ်၊ တော်သလင်းလဆုတ် ၁၂ ရက်)မွန်းမတည့်မီ (၁၀:၀၀) နာရီတွင် အထက် အမည်ပါသူ တရားလိုဏာ အဆိုလွှာကို ထုချေရှင်းလင်းရန် ရုံးတော်သို့ လာရောက်ရမည်။ ၎င်းပြင် အထက်ပါနေ့ရက်တွင် သင်မလာရောက်ပျက်ကွက်ခဲ့လျှင် သင့်ဖျက်ကွယ်တွင် ငြင်းချက်များကို ထုတ်ပေးလိမ့်မည်။ ၎င်းပြင် တရားလိုက ကြည့်ရှုလိုသည့် စာရွက်စာတမ်းများနှင့် သင်ကထုချေတင်ပြ အဖြေပြုလိုသည့် စာချုပ်စာတမ်းအစရှိသည်တို့ကို သင်နှင့်အတူ ယူဆောင်လာရမည်။ သို့မဟုတ် သင့်ကိုယ်စားလှယ် ရှေ့နေလက်တွင် ထည့်အပ်လိုက်ရမည်။ သင်ကထုချေလွှာတင်သွင်းလိုလျှင်အမှုမဆိုင်မီ လေးရက်က တင်သွင်းရမည်။

၂၀၂၅ ခုနှစ်၊ သြဂုတ်လ ၂၈ ရက်တွင် ဤရုံးတံဆိပ်ရိုက်နှိပ်၍ ကျွန်ုပ် လက်မှတ်ရေးထိုးထုတ်ပေးလိုက်သည်။

(ယဉ်သီတာစန်း)
တွဲဖက်ရင်ပြတရားသူကြီး (၂)
မရမ်းကုန်းခရိုင်တရားရုံး

ဖခင်အမည်မှန်

ပြင်ဦးလွင်မြို့၊ ဆေးတလုံး (အထက-၆)၊ Grade-7 မှ မအေးဝတ်ရည်ဖြိုးဇော် ဖခင် အမည်မှန်မှာ ဦးယဉ်ထွန်း ၉/ပဥလ(နိုင်)၀၀၁၃၀ ဖြစ်ပါသည်။

ဦးယဉ်ထွန်း

ဖခင်အမည်မှန်

ပြင်ဦးလွင်မြို့၊ ဆေးတလုံး (အထက)၊ Grade-12 မှ မမန်းကူမာရီ၏ ဖခင်အမည်မှန်မှာ ဦးဘဝွန်း ၉/ပဥလ (နိုင်)၀၉၁၇၈ ဖြစ်ပါသည်။

ဦးဘဝွန်း

မိခင်အမည်မှန်

ပြင်ဦးလွင်မြို့၊ (အထက-၄)၊ Grade-10 မှ မခိုင်ယဉ်မွန်စိုးနှင့် Grade-5 မှ မသွေဆင်ဝင့်ထယ်တို့၏ မိခင်အမည်မှန်မှာ ခေါ်ဧင်ဧင်မာ ၁၃/မမတ(နိုင်)၀၃၉၀၆၃ ဖြစ်ပါသည်။

ခေါ်ဧင်ဧင်မာ

မိဘအမည်မှန်

ရန်ကုန်တိုင်းဒေသကြီး၊ တိုက်ကြီးမြို့နယ်၊ ဇီးဖြူကုန်းကျေးရွာ၊ မြတ်ကိုယိပ်မူလတန်းကျောင်း KG တန်းမှ မောင်သူရိန်မြင့်ဝိုရိ၏ မိဘ အမည်မှန်မှာ ဦးခင်စိန် ၁၂/တကန (နိုင်)၀၇၃၄၇၄ ခေါ်တင်ဝင်းခွေး ၁၂/တကန (နိုင်) ၀၂၇၀၆၅ ဖြစ်ပါကြောင်း။

ဦးခင်စိန်-ခေါ်တင်တင်ခွေး

ဖခင်အမည်မှန်

ပြင်ဦးလွင်မြို့၊ ဆေးတလုံး (အထက-၆)၊ Grade-7 မှ မအေးဝတ်ရည်ဖြိုးဇော် ဖခင် အမည်မှန်မှာ ဦးယဉ်ထွန်း ၉/ပဥလ(နိုင်)၀၀၁၃၀ ဖြစ်ပါသည်။

ဦးယဉ်ထွန်း

ဖခင်အမည်မှန်

ပြင်ဦးလွင်မြို့၊ ဆင်လမ်း (အထက)၊ Grade-12 မှ မမန်းကူမာရီ၏ ဖခင်အမည်မှန်မှာ ဦးဘဝွန်း ၉/ပဥလ (နိုင်)၀၉၁၇၈ ဖြစ်ပါသည်။

ဦးဘဝွန်း

ဖခင်အမည်မှန်

ပြင်ဦးလွင်မြို့၊ (အထက-၄)၊ Grade-10 မှ ခိုင်ယဉ်မွန်စိုးနှင့် Grade-5 မှ မသွေဆင်ဝင့်ထယ်တို့၏ မိခင်အမည်မှန်မှာ ခေါ်ဧင်ဧင်မာ ၁၃/မမတ(နိုင်)၀၃၉၀၆၃ ဖြစ်ပါသည်။

ခေါ်ဧင်ဧင်မာ

ဖခင်အမည်မှန်

မဒူပင်ဖြိုးနယ်၊ မိချောင်းရုပ် ကျေးရွာ၊ အထက(ခွဲ)၊ မိချောင်းရုပ်(၂)၊ Grade-11 မှ မနီလာဝင်း၏ ဖခင်အမည် မှန်မှာ ဦးသန်းလှိုင် ၁၄/မအပ (နိုင်)၂၃၈၄၆ ဖြစ်ပါကြောင်း။

ဦးခင်မောင်ဇင်

ဖခင်အမည်မှန်

မကွေးဖြို့၊ နေပြည်ကိုယ်ပိုင် အထက်တန်းကျောင်း၊ Grade-11မှ မောင်ထွန်းထွန်း၏ ဖခင် ဦးမောင်ဧင်၏ အမည်မှန်မှာ ဦးခင်မောင်ဧင် ၈/မကန(နိုင်) ၁၇၀၆၄၄ ဖြစ်ပါကြောင်း။

ဦးခင်မောင်ဧင်

ဖောင်းကြွပျောက် လျှောက်ထားခြင်း

ယာဉ်အမှတ် 4L/6138 ၏ ဖောင်းကြွနံပါတ်ပြား ပျောက်ဆုံး၍ ထုတ်ပေးရန် လျှောက်ထားလာပါသဖြင့် ယခင်ဖောင်းကြွနံပါတ်ပြား ပျက်ပြယ်ပါကြောင်း အများသိစေရန် ကြေညာအပ်ပါသည်။

ကည၈၊ ခရိုင်ရုံး(မန္တလေးမြောက်ပိုင်း)

ဖောင်းကြွပျောက် လျှောက်ထားခြင်း

ယာဉ်အမှတ် 1W/56861 ၏ ဖောင်းကြွနံပါတ်ပြား ပျောက်ဆုံး၍ ထုတ်ပေးရန် လျှောက်ထားလာပါသဖြင့် ယခင်ဖောင်းကြွနံပါတ်ပြား ပျက်ပြယ်ပါကြောင်း အများသိစေရန် ကြေညာအပ်ပါသည်။

ကည၈၊ ခရိုင်ရုံး(မန္တလေးမြောက်ပိုင်း)

ရန်ကုန်တိုင်းဒေသကြီး၊ ရွှေပြည်သာမြို့နယ်၊ မြေတိုင်းရပ်ကွက်အမှတ်-၂၄၊ လူနေရပ်ကွက်အမှတ်-၅/၇၊ စိန်ပန်းလမ်း၊ အမှတ်-၈၂/၁၈ ဧရိယာ ၀ ဒသမ ၀၂၇ ဧကရှိ မြေကွက်၊ ယင်းမြေကွက်ပေါ်ရှိနေအိမ်တို့နှင့် ပတ်သက်၍ ကန့်ကွက်နိုင်ပါကြောင်း

အထက်ပါမြေကွက်နှင့်အဆောက်အအုံကိုဖြို့ပြုနှင့်အိမ်ရာဖွံ့ဖြိုးရေးဦးစီးဌာနမှ ထုတ်ပေးထားသော မြေဌားစာချုပ်တွင် အမည်ပေါက်ပိုင်ဆိုင်သည့် ခေါ်သွန်ဦး (LPN-၀၇၈၆၅၁)ထံမှ အရပ်စာချုပ်အဆက်စပ်ဖြင့် ဝယ်ယူပိုင်ဆိုင်သည်ဟုအဆိုပြုကာ ရောင်းချလိုကြောင်း ကမ်းလှမ်းလာသူ ခေါ်အေးအေးလွင် ၁၂/ဗဟန(နိုင်)၀၇၃၇၂ထံမှ ကျွန်ုပ်၏မိတ်ဆွေက ဝယ်ယူရန် အတွက် ရောင်းဖိုးငွေ၏ တစ်စိတ်တစ်ဒေသကို စရန်ငွေများအဖြစ် ပေးချေထားပြီးဖြစ်ပါသဖြင့် ပိုင်ရေးဆိုင်ခွင့်ရှိကြောင်း၊ ကန့်ကွက်လိုသူရှိပါက ခိုင်လုံသောစာချုပ်စာတမ်း အထောက်အထားမူရင်းများကို ယူဆောင်၍ ယခုကြော်ငြာပါသည့်ရက်မှ ခုနှစ်ရက်အတွင်း ကျွန်ုပ်ထံသို့ လူကိုယ်တိုင် လာရောက်ကန့်ကွက်နိုင်ပါသည်။သတိမှတ်ရက်ကျော်လွန်ပါက မြေနှင့်အိမ်ရောင်းဝယ်ခြင်းကိစ္စရပ်များကို ဥပဒေနှင့်အညီ ဆက်လက်ဆောင်ရွက်သွားမည်ဖြစ်ပါကြောင်း အများသိစေရန် ကြေညာအပ်ပါသည်။

လွှဲအပ်ညွှန်ကြားချက်အရ-
ခေါ်ဝင်းအိအောင် (LL.B, D.I.L)
တရားလွှတ်တော်ရွှေနေ (လိုင်စင်-၇၆၆၄)
အမှတ်၅၆၁၊ ပထမထပ်၊ ကုန်သည်လမ်း၊ ကျောက်တံတားမြို့နယ်၊
ရန်ကုန်တိုင်းဒေသကြီး
ဖုန်း-၀၉-၇၉၅၆၅၉၂၈၁၊ ၀၉-၄၃၃၁၁၅၁

ယာဉ်မှတ်ပုံတင်စာအုပ် မိတ္တူလျှောက်ထားခြင်း

ယာဉ်အမှတ် ၄ဝ၁ယ/၄ဝ၃ဝ၄ ယာဉ်လက်ဝယ်ရှိသူ ဦးစောမင်းဦး ၁၀/မလမ(နိုင်)၂၃ဝ၆ က (ကမ-၃) ပျောက်ဆုံး၍ မိတ္တူထုတ်ပေးရန် လျှောက်ထားလာပါသည်။ ကန့်ကွက်လိုပါက ခိုင်လုံသောအထောက်အထားများဖြင့် ကြော်ငြာသည့်ရက်မှ ရက်၃၀အတွင်း အောက်ဖော်ပြပါရုံးသို့ လူကိုယ်တိုင် လာရောက်ကန့်ကွက်နိုင်ပါသည်။

ကည၈၊ ပြည်နယ်ဦးစီးမှူးရုံး (မော်လမြိုင်မြို့)

ယာဉ်မှတ်ပုံတင်စာအုပ် မိတ္တူလျှောက်ထားခြင်း

ယာဉ်အမှတ် ၃ဝ၈ယ/၆၈၅၈၉ ယာဉ်လက်ဝယ်ရှိသူ ဦးနိုင်ထွန်း ၁၀/ဝလမ(နိုင်)၂ဝ၆ ဝ (ကမ-၃) ပျောက်ဆုံး၍ မိတ္တူထုတ်ပေးရန် လျှောက်ထားလာပါသည်။ ကန့်ကွက်လိုပါက ခိုင်လုံသောအထောက်အထားများဖြင့် ကြော်ငြာသည့်ရက်မှ ရက်၃၀အတွင်း အောက်ဖော်ပြပါရုံးသို့ လူကိုယ်တိုင် လာရောက်ကန့်ကွက်နိုင်ပါသည်။

ကည၈၊ ပြည်နယ်ဦးစီးမှူးရုံး (မော်လမြိုင်မြို့)

ယာဉ်မှတ်ပုံတင်စာအုပ် မိတ္တူလျှောက်ထားခြင်း

ယာဉ်အမှတ် ၆ဝ၁ယ/၄၇၅ဝ ယာဉ်လက်ဝယ်ရှိသူ ဦးမင်းဝင်းဦး ၁၀/မလမ(နိုင်)၇၆ဝ၃ ဝ (ကမ-၃) ပျောက်ဆုံး၍ မိတ္တူထုတ်ပေးရန် လျှောက်ထားလာပါသည်။ ကန့်ကွက်လိုပါက ခိုင်လုံသောအထောက်အထားများဖြင့် ကြော်ငြာသည့်ရက်မှ ရက်၃၀အတွင်း အောက်ဖော်ပြပါရုံးသို့ လူကိုယ်တိုင် လာရောက်ကန့်ကွက်နိုင်ပါသည်။

ကည၈၊ ပြည်နယ်ဦးစီးမှူးရုံး (မော်လမြိုင်မြို့)

ယာဉ်မှတ်ပုံတင်စာအုပ် မိတ္တူလျှောက်ထားခြင်း

ယာဉ်အမှတ် ၃ဝ၈ယ/၆၈ဝ၆ ယာဉ်လက်ဝယ်ရှိသူ ဦးကျော်ဆွတင်း ၁၀/ကထန(နိုင်)၁ဝ၈ဝ၃ ဝ (ကမ-၃) ပျောက်ဆုံး၍ မိတ္တူထုတ်ပေးရန် လျှောက်ထားလာပါသည်။ ကန့်ကွက်လိုပါက ခိုင်လုံသော အထောက်အထားများဖြင့် ကြော်ငြာသည့်ရက်မှ ရက် ၃ဝ အတွင်း အောက်ဖော်ပြပါရုံးသို့ လူကိုယ်တိုင် လာရောက်ကန့်ကွက်နိုင်ပါသည်။

ကည၈၊ ပြည်နယ်ဦးစီးမှူးရုံး (မော်လမြိုင်မြို့)

ယာဉ်မှတ်ပုံတင်စာအုပ် မိတ္တူလျှောက်ထားခြင်း

ယာဉ်အမှတ် 54W/ 97698 Honda Wave 100 M/C ယာဉ်လက်ဝယ်ရှိသူ ခေါ်စယ်ဒ(မန္တမ(နိုင်) ၀၀၅၃၀၇ က (ကမ-၃)ပျောက်ဆုံး၍ မိတ္တူထုတ်ပေးရန် လျှောက်ထား လာပါသည်။ ကန့်ကွက်လိုပါက ခိုင်လုံသော အထောက်အထားများဖြင့် ကြော်ငြာသည့်ရက်မှ ရက် ၃ဝ အတွင်း အောက်ဖော်ပြပါရုံးသို့ လူကိုယ်တိုင် လာရောက်ကန့်ကွက်နိုင်ပါသည်။

ကည၈၊ ခရိုင်ရုံး (မန္တလေးမြောက်ပိုင်း)မန္တလေးမြို့

ကန့်ကွက်နိုင်ပါကြောင်း

ရန်ကုန်တိုင်းဒေသကြီး၊ တောင်ဥက္ကလာပမြို့နယ်၊ (၁၂)လမ်းကွက်၊ ဘရဏီ(၃)လမ်း၊ မြေကွက်အမှတ်(၁၃၀)၊ အကျယ်အဝန်း(၄၀၀၀× ၆၀၀၀)ရှိမြေကွက်ပေါ်တွင် ဆောက်လုပ်ထားသောတိုက်အမှတ်(၁၃၀)၊ (၂)ခန်းတွဲ(၆)ထပ်တိုက်အဆောက်အဦး၏ အခန်း-အမှတ်-(၅-လွှာ) (စတုတ္တထပ်)(ခြေလင်းအခန်း)၊ အကျယ်အဝန်း(၁၈၆၀× ၅၄၀၀)ရှိတိုက်ခန်း-အပါအဝင် အကျိုးခံစားခွင့်အရပ်ရပ်အား ရောင်းချပိုင်ခွင့်ရှိကြောင်းအဆိုပြုသူ ဒေါ်ဆက်မွန်ဆီ(၁၂/ ၀၁၈၄(နိုင်)၀၆၀၉၄၀)ထံမှ ကျွန်ုပ်၏ မိတ်ဆွေက ဝယ်ယူရန်အတွက်စရင်ငွေပေးချေထားပြီးဖြစ်ပါသည်။ အရောင်းအဝယ်အားကန့်ကွက်လိုပါကကျွန်ုပ်ထံသို့ တရားဝင်ခိုင်လုံသောစာရွက်စာတမ်းအထောက်အထားမူရင်းများဖြင့် ယနေ့မှစ၍(၇)ရက်အတွင်း လာရောက်ကန့်ကွက်နိုင်ပါသည်။ ထိုရက်ကျော်လွန်ပါက အရောင်းအဝယ်ကိစ္စကို ဥပဒေနှင့်အညီပြီးဆုံးသည်အထိ ဆက်လက်ဆောင်ရွက်သွားမည်ဖြစ်ကြောင်း အများသိစေရန်ကြေညာအပ်ပါသည်။

လွှဲအပ်ညွှန်ကြားချက်အရ-
ဦးစော်မျိုးနိုင်
LL.B, D.B.L
အထက်တန်းရှေ့နေ (စဉ်-၄၅၆၅)
အမှတ်(၇၂)၊မြေညီထပ်၊ ၈မိုးရိုပ်(၁၀)လမ်း၊ အပိုင်း(၄) ၈မိုးရိုက်ရပ်ကွက်၊ သင်ယန်းကျွန်းမြို့နယ်၊
ရန်ကုန်မြို့။ ဖုန်း- ၀၉ ၂၅၀ ၂၉၀ ၇၈၁၊ ၀၉ ၇၉၅ ၆၃၀ ၉၀၀

ကန့်ကွက်နိုင်ပါသည်

ယာဉ်အမှတ် 58W/92006 ယာဉ်လက်ဝယ်ရှိသူ ခေါ်ဌေးပွင့်ကျော် ၉/ပဥလ(နိုင်)၀၅၃၄၉ ဝ (ကမ-၃) ပျောက်ဆုံး၍ မိတ္တူထုတ်ပေးရန် လျှောက်ထားလာပါသည်။ ကန့်ကွက်လိုပါက ခိုင်လုံသောအထောက်အထားများဖြင့် ကြော်ငြာသည့်ရက်မှ ရက် ၃ဝ အတွင်း အောက်ဖော်ပြပါရုံးသို့ လူကိုယ်တိုင် လာရောက်ကန့်ကွက်နိုင်ပါသည်။

ကည၈၊ ခရိုင်ရုံး(ပြင်ဦးလွင်)

ယာဉ်မှတ်ပုံတင်စာအုပ် မိတ္တူလျှောက်ထားခြင်း

ယာဉ်အမှတ် ၇ယ/၆ဝ၉၉၅ ယာဉ်လက်ဝယ်ရှိသူ ဦးသစ်လွင်ထူး ၁ဝ/မလမ(နိုင်)၂၉၇၂၉ က (ကမ-၃) ပျောက်ဆုံး၍ မိတ္တူထုတ်ပေးရန် လျှောက်ထားလာပါသည်။ ကန့်ကွက်လိုပါက ခိုင်လုံသောအထောက်အထားများဖြင့် ကြော်ငြာသည့်ရက်မှ ရက်၃ဝအတွင်း အောက်ဖော်ပြပါရုံးသို့ လူကိုယ်တိုင် လာရောက်ကန့်ကွက်နိုင်ပါသည်။

ကည၈၊ ပြည်နယ်ဦးစီးမှူးရုံး (မော်လမြိုင်မြို့)

ယာဉ်မှတ်ပုံတင်စာအုပ် မိတ္တူလျှောက်ထားခြင်း

ယာဉ်အမှတ် ၇ယ/၆ဝ၉၉၅ ယာဉ်လက်ဝယ်ရှိသူ ဦးသစ်လွင်ထူး ၁ဝ/မလမ(နိုင်)၂၉၇၂၉ က (ကမ-၃) ပျောက်ဆုံး၍ မိတ္တူထုတ်ပေးရန် လျှောက်ထားလာပါသည်။ ကန့်ကွက်လိုပါက ခိုင်လုံသောအထောက်အထားများဖြင့် ကြော်ငြာသည့်ရက်မှ ရက်၃ဝအတွင်း အောက်ဖော်ပြပါရုံးသို့ လူကိုယ်တိုင် လာရောက်ကန့်ကွက်နိုင်ပါသည်။

ကည၈၊ ပြည်နယ်ဦးစီးမှူးရုံး (မော်လမြိုင်မြို့)

ကန့်ကွက်နိုင်ပါကြောင်း အများသိစေရန် ကြေညာခြင်း

ရန်ကုန်တိုင်းဒေသကြီး၊ မြောက်ဥက္ကလာပမြို့နယ်၊ ၈၂-ရပ်ကွက်၊ သုမမွာလမ်းမကြီး၊ အမှတ်(၉၄၃) ဟုခေါ်တွင်သော မြေတိုင်းရပ်ကွက်အမှတ်(၈၂)၊ မြေကွက်အမှတ် (၉၄၃)၊ မြေဧရိယာ (၄၀၆ × ၅၃ ၀)အကျယ်အဝန်းအနက်မှ တရားဝင်ခွဲစိတ်ရသေးသည့် မြေကွက်အမှတ် (၉၄၆)နှင့် ကပ်လျက်ရှိသောအခြမ်း (၂၅၀×၅၃၀)အကျယ်အဝန်းရှိ နှစ်(၆၀)ဂရန် မြေကွက်နှင့်အိမ်အပါအဝင် အကျိုးခံစားခွင့်အရပ်ရပ်တို့ကို အပည်ပေါက် ပိုင်ဆိုင်သူ ခေါ်မြတ်စောထံမှ မှတ်ပုံတင် အရောင်းအဝယ် စာချုပ်ဖြင့်ဝယ်ယူပိုင်ဆိုင်ထားသူ ဦးပါယင်(ကျယ်လှန်)၏ ဇနီးဖြစ်သူ ခေါ်စိန်ပါတီ ၁၀/မခန(နိုင်)၀၁၉၄၄ မ ရောင်းချပိုင်ခွင့်ရှိကြောင်းဝန်ခံ ကတိပြုသဖြင့် အဖြေအပိုင် ဝယ်ယူရန် ကျွန်ုပ်၏မိတ်ဆွေမှ စရန်ငွေပေးချေထားပြီးဖြစ်ပါသည်။ အထက်ဖော်ပြပါ မြေကွက်နှင့်အိမ်အား အရောင်းအဝယ်ပြုလုပ်ခြင်းကို ကန့်ကွက်လိုပါက ဤကြော်ငြာပါသည့်ရက်မှ (၁၄)ရက်အတွင်း ခိုင်လုံသောပိုင်ဆိုင်မှု စာရွက်စာတမ်း အထောက်အထားမူရင်းများယူဆောင်လာပြီး ကျွန်ုပ်ထံသို့ လာရောက်ကန့်ကွက်နိုင်ပါသည်။ သတိမှတ်ရက်အတွင်း ကန့်ကွက်ခြင်းမရှိပါက အရောင်းအဝယ်ပြုလုပ်ခြင်းကို ဥပဒေနှင့်အညီ ပြီးဆုံးတိုင်အောင် ဆက်လက်ဆောင်ရွက်သွားမည်ဖြစ်ကြောင်း အများသိစေရန် ကြေညာအပ်ပါသည်။

လွှဲအပ်ညွှန်ကြားချက်အရ -
ခေါ်နန်းယုယုအောင် (LL.B, D.B.L, D.I.L) ခေါ်ခိုင်ဧင်ဝင်း (LL.B)
တရားလွှတ်တော်ရွှေနေ(စဉ်-၁၉၄၅) အထက်တန်းရှေ့နေ(စဉ်-၅၆၂၁)
တိုက်အမှတ် (၂၇၉)၊ အခန်းအမှတ် (၆-ဘီ)၊ ၆-လွှာ(7-lift)၊ ၉-လုပ်ကွက်၊
သုမင်္ဂလာလမ်း၊ တောင်ဥက္ကလာပမြို့နယ်၊ ရန်ကုန်မြို့၊
ဖုန်း- ၀၉-၇၇၇၂၀၀၄၀၊ ၀၉-၈၈၀၂၅၂၅၃

ကန့်ကွက်နိုင်ကြောင်း အများသိစေရန် ကြေညာခြင်း

ရန်ကုန်တိုင်းဒေသကြီး၊ မြောက်ဥက္ကလာပမြို့နယ်၊ ၈၂-ရပ်ကွက်၊ သုမမွာလမ်းမကြီး၊ အမှတ်(၉၄၃) ဟုခေါ်တွင်သော မြေတိုင်းရပ်ကွက်အမှတ်(၈၂)၊ မြေကွက်အမှတ် (၉၄၃)၊ မြေဧရိယာ (၄၀၆ × ၅၃ ၀)အကျယ်အဝန်းအနက်မှ တရားဝင်ခွဲစိတ်ရသေးသည့် မြေကွက်အမှတ် (၉၄၂)နှင့် ကပ်လျက်ရှိသော အခြမ်း (၁၅၆ × ၅၃ဝ) အကျယ်အဝန်းရှိ နှစ်(၆ဝ)ဂရန် အိမ်အပါအဝင် အကျိုးခံစားခွင့်အရပ်ရပ်တို့ကို အပည်ပေါက်ပိုင်ဆိုင်သူ ခေါ်မြတ်စောထံမှ ပြန်လည်မရပ်သိမ်းနိုင်သော အထူးကိုယ်စားလှယ်သွေစာရှိထားသူ ဦးဆန်းနိုင် ၁၂/ဥဂမ(နိုင်)၀၁၂၄၃ မှ လက်ဝယ်ရှိပြီး ရောင်းချပိုင်ခွင့်ရှိကြောင်းဝန်ခံကတိပြုသဖြင့် အပြီးအပိုင်ဝယ်ယူရန် ကျွန်ုပ်၏ မိတ်ဆွေမှ စရန်ငွေပေးချေထားပြီး ဖြစ်ပါသည်။ အထက်ဖော်ပြပါ မြေကွက်နှင့် အိမ်အား အရောင်းအဝယ်ပြုလုပ်ခြင်းကို ကန့်ကွက်လိုပါက ဤကြော်ငြာပါသည့်ရက်မှ (၁၄)ရက်အတွင်း ခိုင်လုံသော ပိုင်ဆိုင်မှုစာရွက်စာတမ်း အထောက်အထားမူရင်းများယူဆောင်လာပြီး ကျွန်ုပ်ထံသို့လာရောက်ကန့်ကွက်နိုင်ပါသည်။ သတိမှတ်ရက်အတွင်း ကန့်ကွက်ခြင်းမရှိပါက အရောင်းအဝယ်ပြုလုပ်ခြင်းကို ဥပဒေနှင့်အညီ ပြီးဆုံးတိုင်အောင် ဆက်လက်ဆောင်ရွက်သွားမည်ဖြစ်ကြောင်း အများသိစေရန် ကြေညာအပ်ပါသည်။

လွှဲအပ်ညွှန်ကြားချက်အရ -
ခေါ်နန်းယုယုအောင် (LL.B, D.B.L, D.I.L) ခေါ်ခိုင်ဧင်ဝင်း (LL.B)
တရားလွှတ်တော်ရွှေနေ(စဉ်-၁၉၄၅) အထက်တန်းရှေ့နေ(စဉ်-၅၆၂၁)
တိုက်အမှတ် (၂၇၉)၊ အခန်းအမှတ် (၆-ဘီ)၊ ၆-လွှာ(7-lift)၊ ၉-လုပ်ကွက်၊
သုမင်္ဂလာလမ်း၊ တောင်ဥက္ကလာပမြို့နယ်၊ ရန်ကုန်မြို့၊
ဖုန်း- ၀၉-၇၇၇၂၀၀၄၀၊ ၀၉-၈၈၀၂၅၂၅၃

ကန့်ကွက်နိုင်ပါကြောင်း အများသိစေရန်ကြေညာခြင်း

ရန်ကုန်တိုင်းဒေသကြီး၊ သာကေတမြို့နယ်၊ မြေတိုင်းရပ်ကွက် အမှတ်(၆)၊ ဓမ္မသိရိ(၃)လမ်းအရှေ့၊ မြေကွက်အမှတ်(၄၇၉/ခ)ဟုခေါ်တွင်သည့် ပေအားဖြင့် (၂၀×၆ဝ)ပေ၊ ဧရိယာအားဖြင့် ၀ ဒသမ ၀၂၇ဧက အကျယ်အဝန်းရှိသော ဂရန်မြေကွက်တစ်ကွက်နှင့် ထိုမြေကွက်ပေါ်တွင် ဆောက်လုပ်ထားသည့် တစ်ထပ်ပျဉ်ဆောင်နေအိမ်တစ်လုံးအပါအဝင် အခြားအကျိုးခံစားခွင့်များ အားလုံးကို မြေဌားဂရန်အမည်ပေါက်ပိုင်ရှင် ခေါ်ဆာသာရီ၏ သားသမီးများ ဖြစ်သော ဒေါ်သိတ်ဝါန်(ဘ)ဦးပါယိပ်ရိရန်နန်း ၁၂/သခန(ပြည်)၀၀၃၇၆၃ ၀၂(၅)ဦး တို့မှ မိဘများသေဆုံးသွားသဖြင့် ၎င်းတို့မှ အမွေဆက်ခံပိုင်ဆိုင်ပြီး တရားဝင် ရောင်းချပိုင်ခွင့်ရှိသူများဖြစ်ကြောင်း ဝန်ခံပေးကြောင်းဃျက် အရောင်းအဝယ် ပြုလုပ်ရန် ကမ်းလှမ်းရာ ကျွန်ုပ်၏မိတ်ဆွေဖြစ်သူ ခေါ်စုမြတ်ထွေး (ဘ) ဦးဖြင့်အေး ၁၄/ကလန(နိုင်)၁၀၅၅၁၆ မှ အပြီးအပိုင်ဝယ်ယူရန်အတွက် စရန်ငွေ တစ်စိတ်တစ်ဒေသကို ပေးချေထားပြီးဖြစ်ပါသည်။ ဖော်ပြပါကိစ္စနှင့်စပ်လျဉ်း၍ ကန့်ကွက်လိုသူများရှိပါက ဤကြော်ငြာပါသည့်ရက်မှစ၍ (၇)ရက်အတွင်း ကျွန်ုပ်ထံသို့တိကျခိုင်လုံ သော ပိုင်ဆိုင်မှု စာရွက်စာတမ်း၊ စာချုပ်စာတမ်းမူရင်း အထောက်အထားများဖြင့် လာရောက်ကန့်ကွက်နိုင်ပါကြောင်းနှင့် သတိမှတ်ရက်အတွင်း ကန့်ကွက်မည်သူမရှိပါက အဆိုပါအရောင်းအဝယ်ကို ပြီးပြတ်သည်အထိ ဥပဒေနှင့်အညီ ဆက်လက်ဆောင်ရွက်သွားမည်ဖြစ်ပြီး၊ ဂရန်အမည် ပြောင်းလဲခြင်း ကိစ္စရပ်ကိုလည်း တရားဥပဒေ လုပ်ထုံးလုပ်နည်းများနှင့်အညီ ဆောင်ရွက်သွားမည်ဖြစ်ပါကြောင်း အများသိစေရန် ကြေညာအပ်ပါသည်။

လွှဲအပ်ညွှန်ကြားချက်အရ-
ဦးစင်မင်းထွန်း (LL.B, D.B.L) တရားလွှတ်တော်ရွှေနေ (စဉ်-၁၇၁၀၃)
အမှတ်(၀၉၈)၊ ဝိစာရဏာလမ်း၊ မြို့တွင်းကြီးရပ်ကွက်၊ ပန်းခြံမြို့၊
ဖုန်း-၀၉-၄၅၁၂၆၆

ကန့်ကွက်နိုင်ပါသည်

ယာဉ်အမှတ် 11U/9345 BAJAJ 200 T/W အားစစ်ဝေါ့ဖြို့ လမ်းမတော်တောင်ရပ်ကွက်နေ ဦးခေါ်ခေါ်ကိုကို ၁၁/စတန(နိုင်)၁ဝ၃ဂ၉ ဝ (ကမ-၃) ပျောက်ဆုံးကြောင်း လျှောက်ထား လာပါသဖြင့် ကန့်ကွက်လိုပါက ခိုင်လုံသော အထောက်အထားများဖြင့် ကြော်ငြာသည့်ရက်မှစ၍ (၃ဝ)ရက် အတွင်း ကုန်းလမ်းပို့ဆောင်ရေးညွှန်ကြားမှူးဦးစီးဌာန၊ ပြည်နယ်ရုံး (စစ်တွေ)သို့ လူကိုယ်တိုင် လာရောက် ကန့်ကွက်နိုင်ပါသည်။

ကည၈၊ ပြည်နယ်ရုံး(စစ်တွေ)

ယာဉ်မှတ်ပုံတင်စာအုပ် မိတ္တူလျှောက်ထားခြင်း

ယာဉ်အမှတ် ၃၅ယ/၆၂၄၆ Honda Wave Alpha 100 ယာဉ်လက်ဝယ်ရှိသူ ဦးစော်ခေါ်အောင် ၉/လဝန(နိုင်)၀၆၉၁ဝ ဝ (ကမ-၃) ပျောက်ဆုံး၍ မိတ္တူထုတ်ပေးရန် လျှောက်ထားလာပါသည်။ ကန့်ကွက်လိုပါက ခိုင်လုံသောအထောက်အထားများဖြင့် ကြော်ငြာသည့်ရက်မှ ရက်၃ဝအတွင်း အောက်ဖော်ပြပါရုံးသို့ လူကိုယ်တိုင် လာရောက်ကန့်ကွက်နိုင်ပါသည်။

ကည၈၊ နေပြည်တော်ရုံး

ယာဉ်မှတ်ပုံတင်စာအုပ် မိတ္တူလျှောက်ထားခြင်း

ယာဉ်အမှတ် 72W/81905 Honda Click 150 ယာဉ်လက်ဝယ်ရှိသူ ဦးအောင်အောင်ဟိန်း ၉/နထက (နိုင်)၀ဝ၃ဝ၀ ဝ (ကမ-၃) ပျောက်ဆုံး၍ မိတ္တူထုတ်ပေးရန် လျှောက်ထားလာပါသည်။ ကန့်ကွက်လိုပါက ခိုင်လုံသောအထောက်အထားများဖြင့် ကြော်ငြာသည့်ရက်မှ ရက် ၃ဝ အတွင်း အောက်ဖော်ပြပါရုံးသို့ လူကိုယ်တိုင် လာရောက်ကန့်ကွက်နိုင်ပါသည်။

ကည၈၊ ခရိုင်ရုံး (မန္တလေးမြောက်ပိုင်း)မန္တလေးမြို့

ဝမ်းနည်းကြေကွဲခြင်း

ပို့ဆောင်ရေးနှင့် ဆက်သွယ်ရေးဝန်ကြီးဌာန၊ ကုန်းလမ်းပို့ဆောင်ရေးညွှန်ကြားမှူဦးစီးဌာနမှ ညွှန်ကြားရေးမှူးချုပ် ဦးဇော်မင်းဦး နှင့်ဇနီး ဒေါ်ညိုညိုသန်း၏ ဖခင်ဖြစ်သူ ဦးဟန်တင်၊ အရာခံဗိုလ်(ဆေး)(ငြိမ်း)၊ အသက် (၈၇) နှစ်သည် ၂၉-၈-၂၀၂၅ရက်(သောကြာနေ့) နံနက် ၀၉:၀၅ နာရီတွင် အမှတ်(၂) တပ်မတော်ဆေးရုံကြီး၊ ခုတင်(၁၀၀၀) နေပြည်တော်၌ (၉၆)ပါးသောရောဂါဖြင့် ဘဝတစ်ပါးသို့ ကူးပြောင်းသွားသည့်အတွက် မိသားစုနှင့်ထပ်တူ ထပ်တူထပ်မျှ ဝမ်းနည်းကြေကွဲရပါသည်။

ဦးမြထွန်းဦး နှင့် ဇနီး ဒေါ်သက်သက်အောင်
ပြည်ထောင်စုဝန်ကြီး
ပို့ဆောင်ရေးနှင့်ဆက်သွယ်ရေးဝန်ကြီးဌာန

ဦးဟန်တင်(စလင်း)
အရာခံဗိုလ်(ဆေး)(ငြိမ်း)
၈၀-၂၁၉၉၉၇
အသက်(၈၇)နှစ်

စလင်းမြို့၊ ဈေးမရပ်နေ (ဦးသာခွန်းအေး-ဒေါ်ချစ်) တို့၏သား၊ (ဒေါ်သန်းမြင့်)၏ခင်ပွန်း၊ ဦးဇော်မင်းဦး-ဒေါ်ညိုညိုသန်း၊ ဦးဇော်ဝင်းလတ်-ဒေါ်ခင်မာကြည်၊ (ဗိုလ်ကြီးဇော်လင်းထွေး(ရေ)-ဒေါ်ဥမ္မာထွေးတို့၏ဖခင်၊ မြေး ၆ ယောက်တို့၏အဘိုး၊ မြစ် ၆ယောက်တို့၏ အဘေးသည် ၂၉-၈-၂၀၂၅ ရက်(သောကြာနေ့) နံနက် ၀၉:၀၅ နာရီတွင် အမှတ်(၂) တပ်မတော်ဆေးရုံကြီး(ခုတင်-၁၀၀၀) နေပြည်တော်၌ ကွယ်လွန်အနိစ္စရောဂါသွားပါသဖြင့် ၃၁-၈-၂၀၂၅ရက်(တနင်္ဂနေ့)၊ နံနက် ၁၀:၀၀ နာရီတွင် တပ်မတော်ဆေးရုံကြီး ငြိမ်းအေးဈေးမှ ကွေ့ကြီးသုသာန်သို့ ပို့ဆောင်ဂုသွင်းသင်္ဂြိုဟ်မည်ဖြစ်ပါကြောင်း ဆွေမျိုးမိတ်သင်္ဂဟအပေါင်းအား ညှိုးငယ်စွာဖြင့် အသိပေးအပ်ပါသည်။

ကျန်ရစ်သူမိသားစု

ဝမ်းနည်းကြေကွဲခြင်း
ဦးဟန်တင်(စလင်း)
အသက်(၈၇)နှစ်

နေပြည်တော်နေ သူငယ်ချင်း ဦးဇော်မင်းဦး-ဒေါ်ညိုညိုသန်း တို့၏မွေးသဖခင် ဦးဟန်တင်(စလင်း) အသက်(၈၇)နှစ်သည် ၂၉-၈-၂၀၂၅ ရက် နံနက် ၉:၀၅နာရီတွင် အမှတ်(၂)တပ်မတော်ဆေးရုံကြီး ခုတင်(၁၀၀၀)နေပြည်တော်၌ ဘဝတစ်ပါးသို့ ပြောင်းရွှေ့ ကွယ်လွန်သွားကြောင်းကြားသိရပါသဖြင့် မိသားစုနှင့်ထပ်တူ ဝမ်းနည်းကြေကွဲရပါသည်။

စစ်တက္ကသိုလ်အမှတ်စဉ်(၂၆)မိသားစုများ

အထူးဝမ်းနည်းကြေကွဲခြင်း
ဦးဟန်တင်(စလင်း)
အရာခံဗိုလ်(ဆေး)(ငြိမ်း)
အသက်(၈၇)နှစ်

ကုန်းလမ်းပို့ဆောင်ရေးညွှန်ကြားမှူဦးစီးဌာနမှ ညွှန်ကြားရေးမှူးချုပ် ဦးဇော်မင်းဦး နှင့်ဇနီး ဒေါ်ညိုညိုသန်း ၏ ချစ်လှစွာသောဖခင်ကြီး ဦးဟန်တင်၊ အရာခံဗိုလ်(ဆေး)(ငြိမ်း) သည် ၂၉-၈-၂၀၂၅ ရက်(သောကြာနေ့) နံနက် ၀၉:၀၅ နာရီတွင် အမှတ်(၂)တပ်မတော်ဆေးရုံကြီး(ခုတင်-၁၀၀၀) နေပြည်တော်၌ ကွယ်လွန်သွားကြောင်း သိရှိရပါသဖြင့် ကျန်ရစ်သူမိသားစုနှင့်ထပ်တူ ဝမ်းနည်းကြေကွဲရပါသည်။

အရာထမ်း၊ အမှုထမ်းများ
ကုန်းလမ်းပို့ဆောင်ရေးညွှန်ကြားမှူဦးစီးဌာန(ရုံးချုပ်)

ဦးလွန်းဝေ
အသက်(၅၆)နှစ်

ရန်ကုန်မြို့၊ အလုံမြို့နယ်၊ စောရန်ပိုင်(တောင်)ရပ်ကွက်၊ သစ်တောလမ်း၊ အမှတ်(၆၇)နေ (ဒေါက်တာ ဦးစစ်သန်းဦး-ဒေါက်တာ ဒေါတင့်လျှမ်းဝေ)တို့၏သား၊ Mr.Kang Swee Hing-ဒေါက်တာဆောင်းဦး၊ ဒေါက်တာနှင်း ဦးတို့၏ မောင်၊ Kang Myann Lynn ၏ဦးလေးသည် ၂၆-၈-၂၀၂၅ရက် (အင်္ဂါနေ့) ညဉ့်:၁၅နာရီတွင် ကွယ်လွန်သွားပါသဖြင့် ၂၇-၈-၂၀၂၅ရက် (ဗုဒ္ဓဟူးနေ့) ညနေ ၃နာရီတွင် ရေဝေသုသာန်၌ သင်္ဂြိုဟ်ပြီးစီးပါကြောင်း ရပ်နီးရပ်ဝေးမှ ဆွေမျိုးမိတ် သင်ဂဟအပေါင်းအား အသိပေးအကြောင်းကြားအပ်ပါသည်။

ကွယ်လွန်သူအားရည်စူးဌ၍ ၁-၉-၂၀၂၅ရက်(တနလင်္ဂနေ့) နံနက်တွင် သစ်တောလမ်းနေအိမ်သို့ ရက်လည်ဆွမ်းကျွေးတရားတော်နာကြွရောက်ပါရန် ဖိတ်ကြားအပ်ပါသည်။

ကျန်ရစ်သူမိသားစု

ဒေါ်ဝင်းမေ(ခ)ဂျိုးချန်တိတ်
အထက်တန်းပြဆရာမ(ငြိမ်း)
အထက (၁) စမ်းချောင်း
အသက် (၈၈)နှစ်

(ဒေါက်တာ ဦးချန်တိတ်-ဒေါ်ခင်ဖွား)တို့၏သမီး၊ (ဦးယုလှိုင်-ဒေါ်နွယ်တစ်ခိန်)တို့၏သမီးချွေးမ၊ ရန်ကုန်တိုင်းဒေသကြီး၊ လှိုင်မြို့နယ်၊ အမှတ် (၆၂)၊ ၆ မိုင်ခွဲ၊ ပြည်လမ်းနေ (ဦးတင်ထွဋ်၊ မြန်မာ့ဆိပ်ကမ်း အာဏာပိုင်-ငြိမ်း)၏ ချစ်လှစွာသော ဇနီး၊ ဦးဝင်းတင်ထွဋ်-ဒေါ်မြင့်မြင့်ခိုင်၊ ဦးကျော်စိုး-ဒေါ်မကြေဘုရင်း၊ ဦးတေဇတင်ထွဋ်-ဒေါ်သီဒနယ်ချိတ်တို့၏ မွေးသမီခင်၊ မစိုးယုဝင်း-MR.MATSUI YUSUKE၊ မောင်ဖြိုးကျော်ဝင့်၊ မောင်သုနေတင်ထွဋ်တို့၏ ချစ်လှစွာသောအဘွားသည် ၂၉-၈-၂၀၂၅ ရက် (သောကြာနေ့) နံနက် ၅:၄၅ နာရီတွင် (၉၆)ပါးရောဂါဖြင့် ကွယ်လွန်သွားပါ၍ ယင်းနေ့ညနေ ၅:၃၀ နာရီတွင် ရေဝေသုသာန်၌ မီးသင်္ဂြိုဟ်ပြီးစီးပါကြောင်း။ ရပ်နီးရပ်ဝေးမှ ဆွေမျိုးမိတ်သင်ဂဟများအား ညှိုးငယ်သောစိတ်ဖြင့် အသိပေးအကြောင်းကြားအပ်ပါသည်။

ကျန်ရစ်သူမိသားစု

တစ်ဦးတည်းဖြစ်ပါကြောင်း

ဖြူးမြို့နယ်၊ UELC ကိုယ်ပိုင် အထက်တန်းကျောင်း Grade-11 မှ မမိမိ၏ဖခင် ဦးအောင်နိုင်ဦး(ခ)ဦးနိုင်ဦး ၇/၆မန(နိုင်) ၁၇၂ ၉၂၀ မှာ တစ်ဦးတည်းဖြစ်ပါကြောင်း။

ဦးအောင်နိုင်ဦး(ခ)ဦးနိုင်ဦး

ပတ်စ်ပို့ပျောက်ဆုံးကြောင်း

(၁၁) ဦးလွန်းအောင်၏ သားဦးညွှန့် ၁၀/သဖရ(နိုင်)၀၂၃၃၄၅ ၏ နိုင်ငံကူးလက်မှတ်အမှတ်(မမှတ်မိ) သည် ခရီးသွားရင်း ပျောက်ဆုံးသွားပါသဖြင့် တွေ့ရှိက အကြောင်းကြားပေးပါရန်။

ဖုန်း-၀၉-၂၅၅၇၁၁၂၀၅

ဘုရား၊ သိမ်၊ ကျောင်း အလှူခံယကာကြီး
ဦးမောင်မောင်မြင့်
(Eric Hla Maung)
အသက်(၇၉)နှစ်

(ဦးလှမောင်-ဒေါ်မြကြည်) တို့၏သားကြီး၊ ဒေါ်ဌေးဌေးလှိုင် ၏ခင်ပွန်း၊ သမီး ဒေါ်ယဉ်ယဉ်မြင့် - (ဦးအောင်ဝင်း)၊ ဒေါ်မင်းမင်းမြင့်၊ ဒေါ်သွယ်သွယ်မြင့်-ဦးသက်ထူးလှိုင်တို့၏ဖခင်၊ မောင်ဘုန်းဇေယာထူး၏ အတိုးသည် ၂၈-၈-၂၀၂၅ရက် နံနက် ၅:၃၅နာရီတွင် (၉၆)ပါးသောရောဂါဖြင့် ကွယ်လွန်အနိစ္စရောဂါရှိသွားပါသဖြင့် ကွယ်လွန်သူ၏ဆဒ္ဓအရ ရန်ကုန်ဆေးတက္ကသိုလ်(၂)၊ ခန္ဓာဗေဒဌာနသို့ ရုပ်ခန္ဓာအား နေ့တွင်းချင်း လှူဒါန်းပြီးဖြစ်ကြောင်း ရပ်နီးရပ်ဝေးမှ ဆွေမျိုးမိတ်သင်ဂဟအပေါင်းတို့အား အသိပေးအကြောင်းကြားအပ်ပါသည်။

ကျန်ရစ်သူမိသားစု

ဖောင်းကြွနံပါတ်ပြားပျောက်လျှောက်ထားခြင်း

ယာဉ်အမှတ် ၂၀ယ/၂၈၇၄ ၏ ဖောင်းကြွနံပါတ်ပြား ပျောက်ဆုံး၍ ထုတ်ပေးရန်လျှောက်ထားလာပါသဖြင့် ယခင်ဖောင်းကြွနံပါတ်ပြား ပျက်ပြယ်ကြောင်း အများသိစေရန်ကြေညာအပ်ပါသည်။

ကည၈၊ ခရိုင်ရုံး(မန္တလေးမြောက်ပိုင်း)

မွေးသက္တရာဇ်အမှန်

ရန်ကုန်တိုင်းဒေသကြီး၊တိုက်ကြီး ဖြို့နယ်၊ အခြေခံပညာအထက်တန်း ကျောင်း(၆)၊ ပျဉ်းမကုန်းမှ အထက်တန်းပြ ဦးဥာဏ်လိုင် ၁၂/လသယ(နိုင်) ၀၃၃၇၁၈၈ မွေးသက္တရာဇ်အမှန်မှာ ၂၀၀၁ ခုနှစ် တက္တသိုလ်ဝင်စာမေးပွဲ အောင်လက်မှတ်အရ ၁၉-၁၂-၁၉၈၂ ဖြစ်ပါကြောင်း။

တစ်ဦးတည်းဖြစ်ကြောင်း

ရန်ကုန်တိုင်းဒေသကြီး၊တိုက်ကြီး ဖြို့နယ်၊ အခြေခံပညာနှင့်စက်မှု၊ စိုက်ပျိုး၊ မွေးမြူရေးအထက်တန်း ကျောင်း(တိုက်ကြီး)မှ ဒုတိယအလယ်တန်းပြ ဒေါ်သန်းဌေး ၁၂/တကန(နိုင်) ၀၀၄၀၀၅၅ ဖခင်အမည်မှာ ဦးခမ်း(ခ)ဦးမှတ်ကြီး ၁၂/တကန(နိုင်) ၀၀၄ ၃၁ဝသည် တစ်ဦးတည်းဖြစ်ပါကြောင်း။

ဦးခမ်း(ခ)ဦးမှတ်ကြီး

ဖခင်အမည်မှန်

ရန်ကုန်တိုင်းဒေသကြီး၊ တိုက်ကြီး ဖြို့နယ်၊ အခြေခံပညာ အထက်တန်းကျောင်း(ဌ,ဍ)မှ ခုတိယအလယ်တန်းပြ ဒေါ်နီနီဝင်း ၁၂/တကန(နိုင်) ၁၅၀၆၉ ၏ မွေးသက္တရာဇ်အမှန်မှာ ၂၀၀၃ ခုနှစ် တက္တသိုလ်ဝင်စာမေးပွဲ အောင်လက်မှတ်အရ ၂၃-၁-၁၉၇၉ ဖြစ်ပါကြောင်း။

စောကဖောထူး

မွေးသက္တရာဇ်အမှန်

ရန်ကုန်တိုင်းဒေသကြီး၊ တိုက်ကြီး ဖြို့နယ်၊ အခြေခံပညာ အထက်တန်းကျောင်း(ဌ,ဍ)မှ ခုတိယအလယ်တန်းပြ ဒေါ်နီနီဝင်း ၁၂/တကန(နိုင်) ၁၅၀၆၉ ၏ မွေးသက္တရာဇ်အမှန်မှာ ၂၀၀၃ ခုနှစ် တက္တသိုလ်ဝင်စာမေးပွဲ အောင်လက်မှတ်အရ ၂၃-၁-၁၉၇၉ ဖြစ်ပါကြောင်း။

ကန့်ကွက်နိုင်ကြောင်း ကြေညာခြင်း

နေပြည်တော်၊ ပုဗ္ဗသီရိမြို့၊ မြေတိုင်းရပ်ကွက်အမှတ် ၄/ရွာမရပ်၊ မင်္ဂလာဒီဇရပ်ကွက်မှ မြေဧရိယာ (၀.၀၅)ကေရှိ ဦးအိုကိလျန်(ခ)နေလင်း ၁၃/လရန(နိုင်)၀၃၄၄၁(ဘ)ဦးအိုကိဆ် အမည်ပေါက် နှစ်(၃၀)မြေငှား စာချုပ်မြေကွက်အမှတ်(၀-၄၀၂၆)ကို ရန်ကုန်မြို့၊ စာချုပ်စာတမ်းမှတ်ပုံတင်ရုံး၏ အထူးကိုယ်စားလှယ်လွှဲစာအမှတ်၂၂၇၁၆/ ၂၀၂၂(၆-၁၂-၂၀၂၂) ဖြင့် မြေကွက်အမည်ပေါက်၏ အထူးကိုယ်စားလှယ်လွှဲစာရရှိထားသူ ဒေါ်ထိုက်ထိုက်စိုး ၁၂/ဗဟန(နိုင်)၀၉၄၀၅၅(ဘ)ဦးမောင်စိုးမှ ဒေါ်နန်းစုအေး ၁၃/ နမတ(နိုင်)၀၅၆ရစနှင့် မှတ်ပုံတင်အရောင်းအဝယ်စာချုပ် ချုပ်ဆိုရန်အတွက် မြေပုံ၊မြေရာဇဝင်ရေးကူးပေးပါရန် လျှောက်ထားလာပါသဖြင့် ကန့်ကွက်လိုသူများအနေဖြင့် တရားဝင်ပိုင်ဆိုင်မှုစာချုပ်စာတမ်းများ၊ တရားရုံးအမိန့်နီကရီများ အထောက်အထားခိုင်လုံစွာတင်ပြ၍ နေပြည်တော်ခရိုင်ပင်လယ်ဘာရေးကော်မတီ၊ ဖြိုးပြစီမံကိန်းနှင့် မြေစီမံခန့်ခွဲမှုဌာနသို့ ဤကြေညာချက်ပါရှိသည့်ရက်မှစ၍ ရက်ပေါင်း(၁၅)ရက်အတွင်း လာရောက်ကန့်ကွက် နိုင်ကြောင်း နှင့် သတ်မှတ်ကာလ အတွင်း ကန့်ကွက်မှုမရှိပါက ဌာနစၦရိယပါက ကန့်ကွက် နိုင်ကြောင်းနှင့် ကန့်ကွက်ထားလာပါသဖြင့် ကန့်ကွက်လိုသူများ၊ ရပ်ရွာနှင့်အညီ မြေပုံ/မြေရာဇဝင်ရေးကူးခွင့် လျှောက်ထားလာပါမည်။

ဖြိုးပြစီမံကိန်းနှင့်မြေစီမံခန့်ခွဲမှုဌာန
နေပြည်တော်စည်ပင်သာယာရေးကော်မတီ

ကန့်ကွက်နိုင်ပါကြောင်း ကြေညာခြင်း

ရန်ကုန်တိုင်းဒေသကြီး၊ ဒဂုံမြို့နယ်၊ မြေတိုင်းရပ်ကွက် (၉၂)၊ ဗဟန်းမရပ်ရှိ ကုန်းလမ်းပို့ဆောင်ရေးညွှန်ကြားမှူဦးစီးဌာနမှ ညွှန်ကြားရေးမှူးချုပ် ဦးဇော်မင်းဦး နှင့်ဇနီး ဒေါ်ညိုညိုသန်း ၏ ဖခင်ဖြစ်သူ ဦးဟန်တင်၊ အရာခံဗိုလ်(ဆေး)(ငြိမ်း)၊ အသက် (၈၇) နှစ်သည် ၂၉-၈-၂၀၂၅ ရက် နံနက် ၀၉:၀၅ နာရီတွင် အမှတ်(၂) တပ်မတော်ဆေးရုံကြီး(ခုတင်-၁၀၀၀) နေပြည်တော်၌ ကွယ်လွန်အနိစ္စရောဂါသွားပါသဖြင့် ၃၁-၈-၂၀၂၅ရက်(တနင်္ဂနေ့)၊ နံနက် ၁၀:၀၀ နာရီတွင် တပ်မတော်ဆေးရုံကြီး ငြိမ်းအေးဈေးမှ ကွေ့ကြီးသုသာန်သို့ ပို့ဆောင်ဂုသွင်းသင်္ဂြိုဟ်မည်ဖြစ်ပါကြောင်း ဆွေမျိုးမိတ်သင်ဂဟအပေါင်းအား ညှိုးငယ်စွာဖြင့် အသိပေးအပ်ပါသည်။

ကျန်ရစ်သူမိသားစု

ကန့်ကွက်နိုင်ပါကြောင်း

ရန်ကုန်တိုင်းဒေသကြီး၊ ဒဂုံမြို့သစ်(အရှေ့ပိုင်း)မြို့နယ်၊ မြေတိုင်းရပ်ကွက်အမှတ် (၁၁၉)၊ မြေကွက်အမှတ် (၄၁၇)၊ အကျယ်အဝန်း (၄၀၆၀ × ၆၀၀၀)ရှိ ဒေါ်သိန်းရှင် (၁၂/မရက (နိုင်) ၀၇၃၄၆) အမည်ပေါက် ပါမစ်မြေကွက်နှင့် ယင်းမြေကွက်ပေါ်ရှိ အကျိုးခံစားခွင့် အရပ်ရပ်အားလုံးတို့.ကို ရောင်းချပိုင်ခွင့်ရှိသူ ဒေါ်မွေးမွေး (၁၃/ရင နိုင်) ၀၃၃၇၀၃) ထံမှ ကျွန်ပ်တို့၏ မိတ်ဆွေ ဒေါ်သီတာထွေး (၁၄/မအပ (နိုင်) ၁၅၆၉၁၈) က ဝယ်ယူရန်အတွက် စရန်ငွေ ပေးချေထားပြီးဖြစ်ပါသည်။ အရောင်းအဝယ်အား ကန့်ကွက်လိုပါက ကျွန်ပ်တို့ထံသို့ စာရွက်စာတမ်း အထောက်အထားမူရင်းများဖြင့် ယနေ့မစ္စရီ (၇)ရက်အတွင်းလာရောက် ကန့်ကွက်နိုင်ပါသည်။ ထိုရက်ကျော်လွန်ပါက အရောင်းအဝယ်ကိစ္စကို ဥပဒေနှင့်အညီ ဆက်လက်ဆောင်ရွက်သွားမည်ဖြစ်ကြောင်း အများသိစေရန် ကြေညာအပ်ပါသည်။

လွှဲအပ်ညွှန်ကြားချက်အရ

ဦးခင်မောင်ဦး
LL.B, D.B.L, D.I.L.,
တရားလွှတ်တော်ရှေ့နေ(စဉ်-၈၈၅၂)

ဒေါ်လင်းလင်းထက်
LL.B,
အထက်တန်းရှေ့နေ(စဉ်-၄၈၃၃၈)

၀၉ ၅၅ ၆၁၄၆ ၊ ၀၉ ၄၅၅၅ ၆၁၄၆

ကန့်ကွက်နိုင်ပါကြောင်းအများသိစေရန်ကြေညာခြင်း

မိတ္တီလာမြို့၊ မြို့မ(၄)ရပ်ကွက်၊ အကွက်အမှတ်နှင့်အမည်၊ ၃/ပန်းထိမ်တန်း၊ ဦးပိုင်အမှတ် ၃-ကမ၅-ဃ၊ မြေကွက်အမှတ် ၁၀+၀/၁၆၊ မြေဧရိယာ ၀.၀၄၅ဧကရှိ မြေကွက်သည် မူလကဒေါက်တာအေးမောင်၊ ဒေါအေး၊ ဒေါ်မယ်ဒရန် အမည်ဖြင့် ၅-၇-၁၉၉۶ရက်မှ ၄-၇-၂၀၂۶ရက်အထိ ၃၀နှစ်မြေငှားကရန်ရှိ ထားပါသည်။ ဒေါက်တာအေးမောင်၊ ဒေါအေး၊ ဒေါ်မယ်ဒရန်တို့သည် မောင်နှမအရင်းအခြာ များဖြစ်ကြပါသည်။ ဒေါက်တာ အေးမောင်သည် ၃-၉-၂၀၀၈ ရက်တွင် လူမျိုးကြီး ဘဝဖြင့်လည်းကောင်း၊ ဒေါအေးသည် ၅-၉-၂၀၂၄ရက်တွင် အယိုကြီးဘဝဖြင့် လည်းကောင်း အသီးသီးကွယ် လွန်သွားကြပါသည်။ ဒေါ်မယ်ဒရန်(၉/မထလ (နိုင်)၀၂၅၀၁)မှ တတိယစွာပြု၍ အမွေဆက်ခံပိုင်ဆိုင်ကြောင်းမြွက်ပက် ကြေညာ စာချုပ်ချုပ်ဆိုဖြီး မြေဌားကနေအမည်ပြောင်းလျှောက်ထားလာပါသည်။ အဆိုပါ လျှောက်ထားလာမှုနှင့်ပတ်သက်၍ ကန့်ကွက်လိုသူများရှိပါက ကြေငြာပေါသည့် ရက်မှ (၁၅)ရက်အတွင်း ခရိုင်အုပ်ချုပ်ရေးမှူး၊ ခရိုင်အထွေထွေအုပ်ချုပ်ရေးဦးစီး ဌာနသို့ ခိုင်လုံသောစာရွက်စာတမ်း အထောက်အထားများနှင့်အတူ လာရောက် ကန့်ကွက်နိုင်ပါကြောင်းနှင့် သတ်မှတ်ရက် ကျော်လွန်သည်အထိ ကန့်ကွက်သူ မရှိပါက ဥပဒေ၊ လုပ်ထုံးလုပ်နည်း ညွှန်ကြားချက်များနှင့်အညီ ဆက်လက်ဆောင် ရွက်သွားမည်ဖြစ်ပါကြောင်း ကြေညာအပ်သည်။

ခရိုင်အထွေထွေအုပ်ချုပ်ရေးဦးစီးဌာန၊ မိတ္တီလာခရိုင်

ကန့်ကွက်နိုင်ပါသည်

ယာဉ်အမှတ် 71W/34449, Haojue- 110 ယာဉ်လက်ဝယ်ရှိသူ Auto Ry Co.,Ltd.က (ကမ-၃)ပျောက်မိတ္တူ လျှောက်ထားလာပါသဖြင့် ကန့်ကွက်လိုပါက ခိုင်လုံသော အထောက်အထားများဖြင့် ကြော်ငြာသည့်ရက်မှ ရက် ၃၀ အတွင်း အောက်ဖော်ပြပါရုံးသို့ လာရောက် ဆက်သွယ်ဆောင်ရွက်ပါရန်။

ကည၈၊ ခရိုင်ရုံး(မင်းဘူး)

ကန့်ကွက်နိုင်ပါသည်

ယာဉ်အမှတ် 80W/17061, Rato- 110 ယာဉ်လက်ဝယ်ရှိသူ Golden Myanmar Hone Yin Co.,Ltd.က (ကမ-၃) ပျောက်မိတ္တူလျှောက်ထားလာပါ သဖြင့် ကန့်ကွက်လိုပါက ခိုင်လုံသော အထောက်အထားများဖြင့် ကြော်ငြာသည့်ရက်မှ ရက် ၃၀ အတွင်း အောက်ဖော်ပြပါရုံးသို့ လာရောက် ဆက်သွယ်ဆောင်ရွက်ပါရန်။

ကည၈၊ ခရိုင်ရုံး(မင်းဘူး)

ကန့်ကွက်နိုင်ပါကြောင်း အများသိစေရန်

ရန်ကုန်တိုင်းဒေသကြီး၊ ဒဂုံဆိပ်ကမ်းမြို့နယ်၊ မြေတိုင်းရပ်ကွက် (၉၂)၊ စစ်တောင်းအိမ်ရာ၊ ယုဇနာ ဥယျာဉ်မြို့နယ်၊ မြေဂိုလာလမ်း၊ တိုက်(၃၈)၊ အခန်း (၂၀၁)၊ ဒုတိယထပ် တိုက်ခန်းအား ဦးညဘစိုးညောင် အမည်ပေါက်၍ ဒေါ်သေဓင်လင်း (၁၂/ဗဟန(နိုင်)၀၆၀၄၀)ပိုင်ဆိုင်သော တိုက်ခန်းအကျိုးခံစားခွင့်အရပ်ရပ် အားလုံးကို ဒေါသင်းသင်းနိုင် (၇/အတန(နိုင်)၀၆၉၀၅)မှ ဝယ်ယူပိုင်ဆိုင်ပြီး၊ ရောင်းချပိုင်ခွင့်ရှိကြောင်း အမွှေ်အရှင်းတစ်ခုတစ်ရာမရှိ ကင်းရှင်းပါကြောင်း ဝန်ခံပါသဖြင့် ကျွန်ပ်၏မိတ်ဆွေမှ စရန်ငွေတစ်စိတ်တစ်ဝေသကို ပေးချေပြီးဖြစ်ရာ ဤကြော်ငြာစာပါသည့် (၇)ရက်အတွင်း စာချုပ်စာတမ်းမူရင်းများနှင့်တကွ ကန့်ကွက်နိုင်ပါကြောင်း သတ်မှတ်ရက်ပြည့်သည့်တိုင် ကန့်ကွက်သူမရှိပါက အရောင်းအဝယ်အားပြီးသည်အထိ ဆက်လက်ဆောင်ရွက်မည် ဖြစ်ကြောင်း ကြော်ငြာအပ်ပါသည်။

ညွှန်ကြားချက်
ဒေါ်ခင်မမ (အထက်တန်းရှေ့နေ)
စဉ်- (22088) (၂၉-၉-၂၀၀၈)
ဖုန်း-၀၉-၆၀၁၉၀၄၇၉၊ ၀၉-၆၀၄၉၀၄၆၃၃

ကန့်ကွက်နိုင်ကြောင်းကြေညာခြင်း

နေပြည်တော်၊ ပုဗ္ဗသီရိမြို့၊ မြေတိုင်းရပ်ကွက်အမှတ် ၄/ရွာမရပ်၊ မင်္ဂလာဒီဇရပ်ကွက်မှ မြေဧရိယာ (၀.၀၅)ကေရှိ ဦးအိုကိလျန်(ခ)နေလင်း ၁၃/လရန(နိုင်)၀၃၄၄၁(ဘ)ဦးအိုကိဆ် အမည်ပေါက် နှစ်(၃၀)မြေငှား စာချုပ်မြေကွက်အမှတ်(၀-၄၀၂၆)ကို ရန်ကုန်မြို့၊ စာချုပ်စာတမ်းမှတ်ပုံတင်ရုံး၏ အထူးကိုယ်စားလှယ်လွှဲစာအမှတ်၂၂၇၁၆/ ၂၀၂၂(၆-၁၂-၂၀၂၂) ဖြင့် မြေကွက်အမည်ပေါက်၏ အထူးကိုယ်စားလှယ်လွှဲစာရရှိထားသူ ဒေါ်ထိုက်ထိုက်စိုး ၁၂/ဗဟန(နိုင်)၀၉၄၀၅၅(ဘ)ဦးမောင်စိုးမှ ဒေါ်နန်းစုအေး ၁၃/ နမတ(နိုင်)၀၅၆ရစနှင့် မှတ်ပုံတင်အရောင်းအဝယ်စာချုပ် ချုပ်ဆိုရန်အတွက် မြေပုံ၊မြေရာဇဝင်ရေးကူးပေးပါရန် လျှောက်ထားလာပါသဖြင့် ကန့်ကွက်လိုသူများအနေဖြင့် တရားဝင်ပိုင်ဆိုင်မှုစာချုပ်စာတမ်းများ၊ တရားရုံးအမိန့်နီကရီများ အထောက်အထားခိုင်လုံစွာတင်ပြ၍ နေပြည်တော်ခရိုင်ပင်လယ်ဘာရေးကော်မတီ၊ ဖြိုးပြစီမံကိန်းနှင့်မြေစီမံခန့်ခွဲမှုဌာနသို့ ဤကြေညာချက်ပါရှိသည့်ရက်မှစ၍ (၁၅)ရက်အတွင်း လာရောက်ကန့်ကွက် နိုင်ကြောင်းနှင့် သတ်မှတ်ကာလအတွင်း ကန့်ကွက်မှုမရှိပါက ဌာနစၦရိယပါက ကန့်ကွက် နိုင်ကြောင်းနှင့် သတ်မှတ်ကာလအတွင်း ကန့်ကွက်မှုမရှိပါက ဌာနစၦရိယ်အမှတ်၊ လုပ်ထုံးလုပ်နည်းများနှင့်အညီ မြေပုံ၊ မြေရာဇဝင်ရေးကူးခွင့် လျှောက်ထားလာမှုအား ဆက်လက်ဆောင်ရွက်ပေးသွားမည်ဖြစ်ကြောင်း ကြေညာလိုက်သည်။

ဖြိုးပြစီမံကိန်းနှင့်မြေစီမံခန့်ခွဲမှုဌာန
နေပြည်တော်စည်ပင်သာယာရေးကော်မတီ

အများသိစေရန် ကြေညာခြင်း

နေပြည်တော်၊ ပျဉ်းမနားခရိုင်၊ ဓမ္မုဒီရိမြို့၊ ရွှေကြာပင်ရပ်ကွက်၊ မြေတိုင်းရပ်ကွက်အမှတ် ၄/ရွှေကြာပင်ရှိ ဒေါ်ခိုင်ချစ်မြင့် အမည်ပေါက် နှစ်(၃၀)မြေငှားစာချုပ် မြေကွက်အမှတ်(၁၀၇၇)၊ ဧရိယာ (၀.၀၈၂) ဧက၊ ၏ မြေငှားစာချုပ်မူရင်း ပျက်စီးသွားသဖြင့် မိတ္တူမှန်ထုတ်ပေးပါရန် အမည်ပေါက်သူမှ လျှောက်ထားလာမှုအပေါ် ဌာနမှ လုပ်ထုံးလုပ်နည်း များနှင့်အညီ ဆောင်ရွက်ပြီး၊ ကန့်ကွက်သူမရှိသဖြင့် မြေငှားစာချုပ် မိတ္တူမှန် ထုတ်ပေးနည်းဖြစ်ပါ၍ မူလက မြေငှားစာချုပ်အမှတ်၊ ဓမ္မုဒီ သီရိ/သစ်-၆၀/၂၀၂၂-၂၀၂၃အမှတ်ဘဝ(၃/၂၀၂၂-၂၀၂၃)(ဓမ္မုဒီသီရိ) ဖြင့် ထုတ်ပေးထားသည့် ဒေါ်ခိုင်ချစ်မြင့် အမည်ပေါက် နှစ်(၃၀) မြေငှားစာချုပ်မူရင်းကို မြို့ပြစီမံကိန်းနှင့်မြေစီမံခန့်ခွဲမှုဌာနမှ ပယ်ဖျက် ပြီးဖြစ်ပါကြောင်း အသိပေးကြေညာအပ်ပါသည်။

ဖြိုးပြစီမံကိန်းနှင့်မြေစီမံခန့်ခွဲမှုဌာန၊
နေပြည်တော်စည်ပင်သာယာရေးကော်မတီ

❖ နိုင်ငံတော်၏ စီးပွားရေးသည် ဖွံ့ဖြိုးတိုးတက်မှုအတွက် အထောက်အကူဖြစ်စေရေး ပြည်တွင်းကုန်ထုတ်လုပ်ငန်းများ ဈေးကွက်ယှဉ်ပြိုင်နိုင်စွမ်းရှိစေရေး၊ စိုက်ပျိုးရေးစွမ်းအား၊ ကုန်ထုတ်စွမ်းအားနှင့် ကုန်သွယ်မှုကူးသန်းရောင်းဝယ်မှုများ တိုးတက်ကောင်းမွန်စေရေး၊ တရားမဝင်ကုန်သွယ်မှုတိုက်ဖျက်ရေးလုပ်ငန်းများအား သက်ဆိုင်ရာ အစိုးရများနှင့် ပုဂ္ဂလိကအဖွဲ့အစည်းများအနေဖြင့် အမျိုးသားရေးတာဝန်အဖြစ်ခံယူ၍ ဟန်ချက်ညီညီဖြင့် ဆက်လက်ပြီး အကောင်အထည်ဖော် ဆောင်ရွက်သွားကြရန်လို...

(နိုင်ငံတော်စီမံအုပ်ချုပ်ရေးကောင်စီဥက္ကဋ္ဌ နိုင်ငံတော်ဝန်ကြီးချုပ် ဗိုလ်ချုပ်မှူးကြီး မင်းအောင်လှိုင်၏ ၂၀၂၅ ခုနှစ်၊ မေ ၂၀ ရက်နေ့တွင် ပြုလုပ်သော နိုင်ငံတော်စီမံအုပ်ချုပ်ရေးကောင်စီ အစိုးရအဖွဲ့လုပ်ငန်းညှိနှိုင်းအစည်းအဝေး ဒုတိယနေ့သို့ တက်ရောက်အမှာစကားပြောကြားမှုမှ ကောက်နုတ်ချက်)

❖ နိုင်ငံတော်ရှေ့သီးဖို့ ကုန်ထုတ်လုပ်မှု အားပေးစို့။

❖ နိုင်ငံတော်ဖွံ့ဖြိုးဖို့ ပညာရေးကို အားပေးစို့။

❖ နိုင်ငံတော်သာယာဖို့ သဘာဝပတ်ဝန်းကျင် ထိန်းကြစို့။

အကြမ်းဖက်သောင်းကျန်းသူများ ယာယီစိုးမိုးထားသည့် ဂုတ်တွင်းတံတားနှင့် ဂုတ်ထိပ် မီးရထားလမ်းနေရာတစ်ဝိုက်အား တပ်မတော်စစ်ကြောင်းများက ပြန်လည်သိမ်းပိုက်ရရှိ

နေပြည်တော် သြဂုတ် ၂၉

TNLA အဖွဲ့နှင့် PDF အမည်ခံအကြမ်းဖက်သောင်းကျန်းသူများ ခေတ္တစိုးမိုးထားသည့် နောင်ချိုမြို့အား ပြန်လည်သိမ်းပိုက်ရရှိရေးအတွက် တပ်မတော်က တန်ပြန်ထိုးစစ်များဖြင့် အကြမ်းဖက်ချေမှုန်းရေးစစ်ဆင်ရေးများဆောင်ရွက်ခဲ့ရာ ၂၀၂၅ ခုနှစ် ဧပြီလ ၁၆ ရက်နေ့တွင် နောင်ချိုမြို့တစ်မြို့လုံးအား တပ်မတော်က အပြီးတိုင် အောင်မြင်စွာသိမ်းပိုက်နိုင်ခဲ့ပြီးဖြစ်သည်။

ဆက်လက်၍ တပ်မတော်အနေဖြင့် နောင်ချိုမြို့မှတစ်ဆင့် ကုန်စည်စီးဆင်းမှုအတွက် အဓိကအရေးပါသည့် ပြည်ထောင်စုလမ်းမကြီးဖြစ်သော မန္တလေး-လားရှိုး-မူဆယ်လမ်းမကြီးပေါ်ရှိအဓိကလမ်းကြောင်းတစ်ခုဖြစ်သည့် နောင်ချို-ကျောက်မဲ လမ်းပိုင်းအား ပြန်လည်ဖွင့်လှစ်နိုင်ရေးအတွက် အကြမ်းဖက်သောင်းကျန်းသူများ နောင်ချိုမြို့မှ ဆုတ်ခွာပြီးနောက်ပိုင်း လမ်းကြောင်းတစ်လျှောက် ခုခံမည့်နေရာများအား နယ်မြေရှင်းလင်းရေးလုပ်ငန်းများ ဆက်လက်ဆောင်ရွက်နိုင်ရေး လိုအပ်သည့် ပြင်ဆင်မှုများ ပြုလုပ်ခဲ့သည်။

ထိုသို့ဆောင်ရွက်ခဲ့ရာ တပ်မတော်စစ်ကြောင်းများသည် နောင်ချို-ဂုတ်တွင်းလမ်းကြောင်း၊ နောင်ချို-ဂုတ်ထိပ် မီးရထားလမ်း လမ်းကြောင်းများဖြင့် စစ်ကြောင်း နှစ်ကြောင်းခွဲ၍ နယ်မြေရှင်းလင်းရေး ဆောင်ရွက်ခဲ့သည်။

စာမျက်နှာ ၁၃ ကော်လံ ၁ ❑

တပ်မတော်စစ်ကြောင်းများက ဂုတ်ထိပ် မီးရထားလမ်းတံတားအား သိမ်းပိုက်ရရှိခဲ့သည့် မှတ်တမ်းဓာတ်ပုံ။

အာရှအမျိုးသမီးချန်ပီယံလိဂ် ခြေစစ်ပွဲ အုပ်စု(A)ပွဲစဉ်ကို MRTV မှ တိုက်ရိုက်ထုတ်လွှင့်မည်

နေပြည်တော် သြဂုတ် ၂၉

၂၀၂၅-၂၀၂၆ အာရှအမျိုးသမီးချန်ပီယံလိဂ် အုပ်စု(A) ခြေစစ်ပွဲစဉ်များကို သြဂုတ် ၂၅ ရက်မှ ၃၁ ရက်အထိ ရန်ကုန်မြို့ သုဝဏ္ဏအားကစားကွင်းဌာ ကျင်းပလျက်ရှိရာ သြဂုတ် ၃၁ ရက် ညနေ ၄ နာရီတွင် မြန်မာအမျိုးသမီးကလပ် အား/ကာသီပွ (ISPE) အသင်းနှင့် ဖိလစ်ပိုင်ကလပ် (Stallion Laguna FC) အသင်းတို့ ယှဉ်ပြိုင်ကစားကြမည်ဖြစ်သည်။

အဆိုပါပွဲစဉ်ကို ယင်းနေ့ ညနေ ၃ နာရီ ၄၅ မိနစ်မှစတင်၍ MRTV HD Channel ၊ MRTV Entertainment Channel နှင့် မြန်မာ့အသံရေဒီယိုတို့မှ တိုက်ရိုက်(Live)ထုတ်လွှင့်ပြသမည်ဖြစ်သည်။

သတင်းစဉ်

စက်တင်ဘာ ၃ ရက်အတွင်း တိုင်းဒေသကြီးနှင့် ပြည်နယ်များတွင် နေရာကွက်၍ မိုးကြီးနိုင်

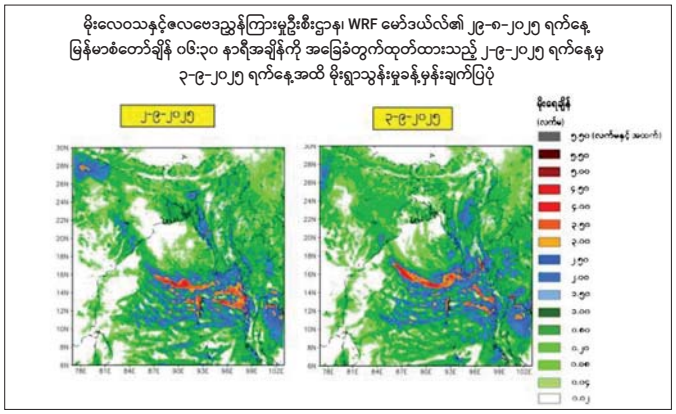

နေပြည်တော် သြဂုတ် ၂၉

ယနေ့ ညနေ ၅ နာရီခွဲအချိန် တိုင်းထွာချက်များအရ တောင်တရုတ်ပင်လယ်ပြင်တွင် ဖြစ်ပေါ်နေသော အပူပိုင်းမုန်တိုင်း ငယ်သည် အနောက်မြောက်ဘက်သို့ရွှေ့လျားခဲ့ပြီး ဆက်လက်တည်ရှိနေသည်။

အဆိုပါ အပူပိုင်းမုန်တိုင်းငယ်သည် အနောက်-အနောက်မြောက်ဘက်သို့ ရွှေ့လျားနိုင်ပြီး နောက် ၁၈ နာရီအတွင်း အပူပိုင်း မုန်တိုင်းအဖြစ်သို့

စာမျက်နှာ ၁၂ ကော်လံ ၁ ❖

ယနေ့ သတင်း အညွှန်း

မန္တလေးပြည်သူ့ဆေးရုံကြီး၌ ဘယ်ဘက်လက်ဖျံ ပြတ်တောက်သွားသော လက်အား ပြန်လည်ဆက်ပေးသည့် ခွဲစိတ်ကုသမှု အောင်မြင်စွာဆောင်ရွက် ပြည်တွင်းသတင်း စာ ၄

စစ်တောင်းမြစ်ရေ အခြေအနေ ပြည်တွင်းသတင်း စာ ၁၁

အစ္စရေး၌ ဝက်သက်ရောဂါ ကူးစက်မှု အသစ် ၁၅၂ ဦးရှိပြီး ကူးစက်ခံရသူ စုစုပေါင်း ၇၇၀ အထိရှိလာ နိုင်ငံတကာသတင်း စာ ၁၄