ရောင်းမှ

The Mirror Daily

Established in 1957

၁၉၅၇ ဧပြီ ၁၆ တွင် စတင်တည်ထောင်သည်။

မိမိကိုယ်သာ ကိုးကွယ်ရာ

မိမိသာလျှင် မိမိ၏ကိုးကွယ်ရာဖြစ်၏၊ မိမိသည်သာလျှင် မိမိ၏(နောင်ဘဝအတွက်)သွားရာ (မှီခိုရာ) ဖြစ်၏။ ထို့ကြောင့် မြင်းကုန်သည်သည် အမျိုးကောင်းသော မြင်းကို ကောင်းစွာစောင့်ရှောက်သကဲ့သို့ မိမိကိုယ်ကို (အကုသိုလ်ကင်းအောင်) စောင့်ရှောက်လော့။

ဘိက္ခုဝဂ်(ဓမ္မပဒ-၃၈၀)

၁၃၈၈ ခုနှစ်၊ ကဆုန်လပြည့်ကျော် ၁၂ ရက် အင်္ဂါနေ့။ Tuesday, 12 May 2026 ၁၂၁၇ဖ

ဒုတိယတပ်မတော်ကာကွယ်ရေးဦးစီးချုပ် ကာကွယ်ရေးဦးစီးချုပ်(ကြည်း) ဗိုလ်ချုပ်ကြီး ကျော်စွာလင်း (၉)ကြိမ်မြောက် ကုလသမဂ္ဂငြိမ်းချမ်းရေးထိန်းသိမ်းမှုလုပ်ငန်းစဉ်ဆိုင်ရာ သင်တန်းဖွင့်ပွဲအခမ်းအနားသို့ တက်ရောက်မိန့်ခွန်းပြောကြား

ဒုတိယတပ်မတော်ကာကွယ်ရေးဦးစီးချုပ် ကာကွယ်ရေးဦးစီးချုပ်(ကြည်း) ဗိုလ်ချုပ်ကြီး ကျော်စွာလင်း (၉)ကြိမ်မြောက် ကုလသမဂ္ဂငြိမ်းချမ်းရေးထိန်းသိမ်းမှုလုပ်ငန်းစဉ်ဆိုင်ရာ သင်တန်းဖွင့်ပွဲတွင် မိန့်ခွန်းပြောကြားစဉ်။

နေပြည်တော် မေ ၁၁

မြန်မာ့တပ်မတော်မှအရာရှိ၊ စစ်သည်များအနေဖြင့် ကုလသမဂ္ဂငြိမ်းချမ်းရေး ထိန်းသိမ်းစောင့်ရှောက်မှုဆိုင်ရာ လုပ်ငန်းတာဝန်များ သိရှိနိုင်စေရန်အတွက် မြန်မာ့တပ်မတော်နှင့် အိန္ဒိယတပ်မတော်တို့ ပူးပေါင်းဖွင့်လှစ်သော ကုလသမဂ္ဂငြိမ်းချမ်းရေး ထိန်းသိမ်းမှုလုပ်ငန်းစဉ်ဆိုင်ရာသင်တန်း UN Peacekeeping Officer Course ဖွင့်ပွဲအခမ်းအနားကို ယနေ့မွန်းလွဲပိုင်းတွင် နေပြည်တော်ရှိ PARKROYAL ဟိုတယ်၌ ပြုလုပ်သည်။

တက်ရောက်

အဆိုပါ ဖွင့်ပွဲအခမ်းအနားသို့ ဒုတိယတပ်မတော်ကာကွယ်ရေးဦးစီးချုပ် ကာကွယ်ရေးဦးစီးချုပ်(ကြည်း) ဗိုလ်ချုပ်ကြီး ကျော်စွာလင်း၊ ကာကွယ်ရေးဦးစီးချုပ်ရုံးမှ တပ်မတော်အရာရှိကြီးများ၊ နေပြည်တော်တိုင်းစစ်ဌာနချုပ်တိုင်းမှူး၊ မြန်မာနိုင်ငံဆိုင်ရာ အိန္ဒိယနိုင်ငံသံအမတ်ကြီး H.E. Mr. Abhay Thakur၊ စစ်သံမှူးများ၊ အိန္ဒိယတပ်မတော်မှ နည်းပြအရာရှိများ၊ မြန်မာ့တပ်မတော်မှ သင်တန်းသားအရာရှိများနှင့် တာဝန်ရှိသူများ တက်ရောက်ကြသည်။

စာမျက်နှာ ၃ ကော်လံ ၁ သို့ ☆

ယနေ့ မိုးလေဝသ

နေရာအနှံ့အပြား မိုးထစ်ချုန်းရွာပြီး နေရာကွက်၍ မိုးကြီးနိုင်

နေပြည်တော် မေ ၁၁

ကရင်ပြည်နယ်၊ ချင်းပြည်နယ်နှင့် မွန်ပြည်နယ်တို့တွင် နေရာစိပ်စိပ်နှင့် ကျွန်တိုင်းဒေသကြီးနှင့် ပြည်နယ်တို့တွင် နေရာအနှံ့အပြား မိုးထစ်ချုန်းရွာပြီး နေပြည်တော်၊ ရန်ကုန်တိုင်းဒေသကြီး၊ မန္တလေးတိုင်းဒေသကြီး၊ ပဲခူးတိုင်းဒေသကြီး၊မကွေးတိုင်းဒေသကြီး၊ ဧရာဝတီတိုင်းဒေသကြီးနှင့် ရခိုင်ပြည်နယ်တို့တွင် နေရာကွက်၍ မိုးကြီးနိုင်သည်။ ရွာရန်ရာနှန်းပြည့်ဖြစ်သည်။

မိုး/ဧလ

ယနေ့ ဖတ်စရာ

သတင်းအေဂျင်စီလုပ်ငန်း ပိတ်သိမ်းကြောင်း အသိပေးကြေညာချက်

စာမျက်နှာ » ၂

နိုင်ငံတော်နှင့် တပ်မတော်၏ ငြိမ်းချမ်းရေးလုပ်ငန်းစဉ်များကို လက်ခံယုံကြည်သည့် AA အဖွဲ့နှင့် PDF အမည်ခံအဖွဲ့ဝင် အမျိုးသား ၃၁ ဦး လက်နက်ခဲယမ်းများနှင့်အတူ ဥပဒေဘောင်အတွင်းသို့ ဝင်ရောက်

စာမျက်နှာ » ၁၄

လူမှုရေးပင်စင်ထောက်ပံ့ခြင်းအစီအစဉ် အသိပေးနှိုးဆော်ခြင်း

ကိုယ်ဝန်ဆောင်မိခင်များနှင့် ၎င်းတို့မှမွေးဖွားလာသော အသက်(၂)နှစ်အောက် ကလေးသူငယ်များအား ငွေကြေးထောက်ပံ့ခြင်း(MCCT)အစီအစဉ် အသိပေးနှိုးဆော်ခြင်း

စာမျက်နှာ » ၉

စက္ကူပျော့ဖတ်ထုတ်နိုင်သည့် ဝါးမျိုးများ

ဆောင်းပါး စာမျက်နှာ » ၆

နိုင်ငံတော်၏ စီးပွားရေးမလျှို့ဝှက်ကို အားကောင်းစေမည့် အသေးစား၊ အငယ်စားနှင့် အလတ်စား စီးပွားရေးလုပ်ငန်းများ ဖွံ့ဖြိုးတိုးတက်ရေးနှင့် ပြည်သူ့အကျိုးစီးပွား

ဆောင်းပါး စာမျက်နှာ » ၁၀

ကြေးမုံ

နိုင်ငံနှင့်လူမျိုး၏အကျိုးစီးပွားကို ထိန်းသိမ်းကာကွယ်စောင့်ရှောက်

မြန်မာနိုင်ငံသည် အရှေ့တောင်အာရှနိုင်ငံများအသင်း (ASEAN)အာဆီယံအဖွဲ့ဝင်နိုင်ငံတစ်နိုင်ငံဖြစ်သည်။ မြန်မာနိုင်ငံကို အာဆီယံအဖွဲ့ဝင်နိုင်ငံအဖြစ် စတင်အသိအမှတ်ပြုခဲ့သည့် ၁၉၉၇ ခုနှစ်မှစတင်၍ အာဆီယံ၏လုပ်ငန်းစဉ်များကို အာဆီယံတူညီဆန္ဒများနှင့်အညီ တက်ကြွစွာပူးပေါင်းပါဝင်ဆောင်ရွက်ခဲ့သည်။ ထို့အပြင် တာဝန်ယူမှုရှိသော အာဆီယံအဖွဲ့ဝင်နိုင်ငံအဖြစ် အာဆီယံ၏ယန္တရားများနှင့် လှုပ်ရှားမှုများအတွက် နှစ်စဉ်ထည့်ဝင်ငွေများ ပေးဆောင်ခြင်းအပါအဝင် အာဆီယံအဖွဲ့ဝင်နိုင်ငံများ၏ တာဝန်ဝတ္တရားများကို အစဉ်တစိုက်ဖြည့်ဆည်းဆောင်ရွက်လျက်ရှိသည်။

သို့သော် လွန်ခဲ့သော ငါးနှစ်တာကာလအတွင်း အာဆီယံနိုင်ငံအချို့၏ သဘောထားဖြင့် မြန်မာနိုင်ငံအပေါ် ခွဲခြားဆက်ဆံမှုများ၊ ကန့်သတ်မှုများ၊ တန်းတူကိုယ်စားပြုမှုကို ချန်လှပ်ထားမှုများ ပြုလုပ်လာခဲ့သည်ကို တွေ့ရမည်ဖြစ်သည်။ ထိုသို့ပြုလုပ်ခြင်းသည် မျက်မှောက်ကာလ ပထဝီနိုင်ငံရေးအခြေအနေအရ ကမ္ဘာ့အင်အားကြီးနိုင်ငံများအကြား အားပြိုင်မှုတွင် အာဆီယံအဖွဲ့ဝင်နိုင်ငံအချို့၌ ပြင်ပပယောဂများ ပူးဝင်ကပ်ငြိနေသည်ကို တွေ့ရမည်ဖြစ်သည်။ အဖွဲ့ဝင်နိုင်ငံတစ်နိုင်ငံ၏ ပြည်တွင်းရေးကို ဝင်ရောက်စွက်ဖက်ပြီး အာဆီယံအဖွဲ့ကြီး၏ မူလချမှတ်ထားသော ပဋိညာဉ်များကို ပြောင်းပြောင်းတင်းတင်း ချိုးဖောက်နေခြင်းဖြစ်သည်။

မြန်မာနိုင်ငံ၌ ၂၀၂၀ ပြည့်နှစ် ရွေးကောက်ပွဲတွင် ထိုစဉ်က အာဏာရအစိုးရက မဲမသာမမှုများ ဆိုးရွားစွာပြုလုပ်ခဲ့ပြီး မသမာသောနည်းလမ်းအသုံးပြု၍ အာဏာရယူလိုသည့် တာဝန်ရှိသူများအနေဖြင့်လည်း အဂတိမှုနှင့် အခြားပြစ်မှုများ ကျူးလွန်ကြောင်းပေါ်လွင်သဖြင့် ဥပဒေနှင့်အညီ တရားစီရင်ခဲ့သည်။ ထို့နောက် လွတ်လပ်၍ တရားမျှတသည့် ပါတီစုံဒီမိုကရေစီအထွေထွေရွေးကောက်ပွဲကို ၂၀၂၁ ခုနှစ် ဒီဇင်ဘာလမှ ၂၀၂၆ ခုနှစ် ဇန်နဝါရီလအတွင်း အောင်မြင်စွာကျင်းပခဲ့သည်။ ရွေးကောက်ပွဲတွင် ဆန္ဒမဲပေးပိုင်ခွင့်ရှိသူ ၂၄ သန်း ၂၃ သန်းရှိသည့်အနက် ဆန္ဒမဲပေးသူ ၁၃ သန်းကျော်သည် ၎င်းတို့၏ လွတ်လပ်သော ဆန္ဒသဘောထားများဖြင့် ဆန္ဒမဲပေးခဲ့ကြပြီး ပြည်သူများက ရွေးချယ်ခဲ့သည့် လွှတ်တော်နှင့် လွှတ်တော်ကရွေးချယ်တင်မြှောက်သည့် နိုင်ငံတော်သမ္မတဦးဆောင်သော အစိုးရတစ်ရပ် ပေါ်ပေါက်ခဲ့ပြီးဖြစ်သည်။

မြန်မာနိုင်ငံ၏ အပြည်သောဆောင်သော နိုင်ငံရေးဖြစ်ပေါ်တိုးတက်မှုကို အာဆီယံနိုင်ငံအများစုက နားလည်လက်ခံသဘောပေါက်ကြပြီး မြန်မာနိုင်ငံနှင့် ပူးပေါင်းဆောင်ရွက်မှုများ တိုးမြှင့်လိုသော်လည်း အာဆီယံအဖွဲ့ဝင်နိုင်ငံများအနက် အနည်းငယ်သောနိုင်ငံများက မြန်မာနိုင်ငံအစိုးရအပေါ် ကန့်သတ်မှုများ၊ ခွဲခြားဆက်ဆံမှုများ၊ တန်းတူရည်တူ ကိုယ်စားပြုဆက်ဆံမှုများကို ချန်လှပ်၍ ဖိအားပေးမှုများ၊ အကျပ်ကိုင်မှုများပြုလုပ်ရန် ကြိုးပမ်းနေသည်ကို တွေ့ရမည်ဖြစ်သည်။ အာဆီယံပဋိညာဉ်စာတမ်း အခန်း(၁)၊ အပိုဒ်(၂)ပါ အခြေခံမူများကို ဖောက်ဖျက်၍ အာဆီယံအဖွဲ့ဝင် နိုင်ငံတစ်နိုင်ငံ၏ ပြည်တွင်းရေးကို ဝင်ရောက်စွက်ဖက်ခြင်း၊ ဝေဖန်ပြောဆိုခြင်း၊ ဖိအားပေးခြင်းတို့ကို ဆောင်ရွက်နေပါသည်။

ထိုသို့ပြုလုပ်ခြင်းသည် အဖွဲ့ဝင်နိုင်ငံ၏ ပြည်တွင်းရေးကို ဝင်ရောက်စွက်ဖက်ရာရောက်ပြီး မြန်မာနိုင်ငံ၏ ဂုဏ်သိက္ခာကို ထိခိုက်ညှိုးနွမ်းအောင် ပြုလုပ်ရာရောက်ပါသည်။ ထို့အပြင် အာဆီယံအဖွဲ့ကြီး၏ စည်းလုံးညီညွတ်မှုကို ပျက်ပြားအောင်ပြုလုပ်ခြင်းဖြစ်ပြီး တောင်အာဆီယံ၊ မြောက်အာဆီယံဟူ၍ အဖွဲ့ကြီးနှစ်ခြမ်းကွဲအောင်ပြုလုပ်ရာရောက်ပါသည်။ အပြည်သောဆောင်သည့် ခွဲခြားဆက်ဆံမှုများကို နိုင်ငံတော်အစိုးရသစ်လက်ထက်တွင် ဆက်လက်လုပ်ဆောင်ရန် ကြိုးပမ်းမှုများသည် ဒီမိုကရေစီနည်းလမ်းတကျ မဲပေးခဲ့သည့် မြန်မာပြည်သူ ပြည်သားများ၏ ဆန္ဒသဘောထားများကို လျစ်လျူရှုရာရောက်ပါသည်။ ဒီမိုကရေစီနိုင်ငံများသည် နိုင်ငံ၏ပကတိအခြေအနေနှင့်ဆီလျော်လိုက်ဖက်စွာ ဒီမိုကရေစီစနစ်ကို ကျင့်သုံးနေကြပါသည်။ မြန်မာနိုင်ငံအနေဖြင့် ဒီမိုကရေစီစနစ်ကိုကျင့်သုံးပြီး နိုင်ငံအားလုံးနှင့် မိတ်ဝတ်မပျက် ချစ်ခင်ရင်းနှီးစွာ ဆက်ဆံဆောင်ရွက်လျက်ရှိသည်။

သို့ဖြစ်ရာ အာဆီယံအနေဖြင့် မြန်မာနိုင်ငံနှင့်ပတ်သက်၍ တူညီဆန္ဒမရှိသေးလင့်ကစား မြန်မာနိုင်ငံသည် အာဆီယံအဖွဲ့ဝင် တစ်နိုင်ငံချင်းစီအလိုက် ထိတွေ့ဆက်ဆံမှုများကို ဆက်လက်ဆောင်ရွက်လျက်ရှိသည်။ မြန်မာနိုင်ငံ၏ အပြည်သောဆောင်သော ဖြစ်ပေါ်တိုးတက်မှုများအပေါ် ထောက်ခံကူညီပေးခဲ့သည့် အာဆီယံအဖွဲ့ဝင်နိုင်ငံအများစုကို မြန်မာနိုင်ငံအနေဖြင့် ကျေးဇူးတင်လျက်ရှိပါကြောင်းနှင့် မြန်မာနိုင်ငံအနေဖြင့် ပကတိအခြေအနေအပေါ်မူတည်၍ မိမိနိုင်ငံနှင့်ကိုက်ညီသည့် မြန်မာဦးဆောင်သည့် မြန်မာ့ကိုယ်ပိုင်လုပ်ငန်းစဉ်ဖြင့် ငြိမ်းချမ်းရေး၊ တည်ငြိမ်ရေး၊ တိုင်းပြည်သာယာဝပြောရေးနှင့် မြန်မာနိုင်ငံသားများ၏ အခြေခံအခွင့်အရေးနှင့် အကျိုးစီးပွားများအား ထိန်းသိမ်းကာကွယ်စောင့်ရှောက်ရေးတို့ကို ဆက်လက်ဆောင်ရွက်သွားမည်ဖြစ်ပါကြောင်း။ ။

မြန်မာနိုင်ငံပြန်တမ်း

ဝန်ထမ်းအဖွဲ့အစည်းအကြီးအမှူး ပြောင်းရွှေ့ခန့်ထားခြင်း

ပြည်ထောင်စုသမ္မတမြန်မာနိုင်ငံတော် နိုင်ငံတော်သမ္မတသည် ပညာရေးဝန်ကြီးဌာန၊ အဆင့်မြင့်ပညာဦးစီးဌာန၊ ပုသိမ်တက္ကသိုလ်ပါမောက္ခချုပ် ဒေါက်တာသောင်းထိုက် ကို ရန်ကုန်တက္ကသိုလ်ပါမောက္ခချုပ်အဖြစ် တာဝန်ဝတ္တရားများကို စတင်ဆောင်ရွက်သည့်နေ့မှစ၍ ပြောင်းရွှေ့ခန့်ထားလိုက်သည်။

သတင်းအေဂျင်စီလုပ်ငန်း ပိတ်သိမ်းကြောင်း အသိပေးကြေညာချက်

ပုံနှိပ်ခြင်းနှင့်ထုတ်ဝေခြင်းလုပ်ငန်း၌ပဒေ ပုဒ်မ ၆၊ ပုဒ်မခွဲ (ခ)အရပြန်ကြားရေးဝန်ကြီးဌာနသည်ပုံနှိပ်ခြင်းနှင့်ထုတ်ဝေခြင်းလုပ်ငန်းဥပဒေ ပုဒ်မ ၈ ပါ စည်းကမ်းချက်တစ်ရပ်ရပ်နှင့် ငြိစွန်းသည်ဟု သံသယရှိသော ထုတ်ဝေစာကို ပုံနှိပ်၊ ထုတ်ဝေခဲ့ကြောင်း ခိုင်လုံသောအထောက်အထားဖြင့် သတင်းပေးပို့ခြင်းကို လက်ခံရရှိလျှင်သော်လည်းကောင်း၊ ကိုယ်တိုင်သိရှိလျှင်သော်လည်းကောင်း သတ်မှတ်ချက်နှင့်အညီစစ်ဆေးပြီး ငြိစွန်းကြောင်းတွေ့ရှိပါက လုပ်ငန်းအသိအမှတ်ပြုလက်မှတ်ကို ပြန်လည်ရုပ်သိမ်းခြင်း သို့မဟုတ် ကာလအကန့်အသတ်ဖြင့် ရပ်ဆိုင်းခြင်းပြုနိုင်ပါသည်။ သတင်းအေဂျင်စီလုပ်ငန်း အသိအမှတ်ပြုလက်မှတ်ရယူထားသူ ဦးရဲသွင်ဟိန်း၏ မြေလတ် အသံ(Myaelatt Athan)၊ ဦးဝင်းဇော်နိုင်၏ Red News Agency နှင့် ဦးဇင်မင်းထက်၏ Asia Citizens (အာရှနိုင်ငံသားများ) သတင်းအေဂျင်စီတို့သည် ပုံနှိပ်ခြင်းနှင့်ထုတ်ဝေခြင်းလုပ်ငန်းဥပဒေပုဒ်မ ၈၊ ပုဒ်မခွဲ (ခ)ပါ စည်းကမ်းချက်ကိုလိုက်နာခြင်းမရှိဘဲ နိုင်ငံတော်လုံခြုံရေး၊ တရားဥပဒေဘိုးဘိုးရေး၊ အများပြည်သူအေးချမ်းသာယာရေးတို့ကို ထိခိုက်စေသည့် အကြောင်းအရာများကို ရေးသားလွှင့်တင်ဖော်ပြခဲ့သည့်အတွက် ၎င်းတို့အား ထုတ်ပေးထားသည့် သတင်းအေဂျင်စီလုပ်ငန်းများကို ၂၀၂၆ ခုနှစ်၊ ဧပြီ ၂၃ ရက်မှစ၍ ပိတ်သိမ်းလိုက်ကြောင်းနှင့် ၎င်းသတင်းအေဂျင်စီများအနေဖြင့် မီဒီယာအမျိုးအစားတစ်ခုခုကို အသုံးပြု၍ ဖြစ်စေ၊ နည်းပညာတစ်ရပ်ရပ်ကိုအသုံးပြု၍ဖြစ်စေ ရေးသားထုတ်လွှင့်ဖော်ပြခြင်းမပြုရန် ကြေညာအပ်ပါသည်။

ပြန်ကြားရေးဝန်ကြီးဌာန

အင်အားအသင့်အတင့်ရှိသော မြေငလျင်တစ်ခု လှုပ်ရှား

နေပြည်တော် မေ ၁၁

ယနေ့နံနက် ၂ နာရီ ၆ မိနစ် ၃၅ စက္ကန့်တွင် ညောင်ဦးမြေငလျင်စခန်းမှ အနောက်တောင်ဘက် ၇၃ မိုင်ခန့် ကွာဝေးသော မြန်မာနိုင်ငံပြည်တွင်း (စေတုတ္တရာမြို့၏ အနောက်-အနောက် မြောက်ဘက် ၁၁ မိုင်ခန့်အကွာ) မြောက်လတ္တီတွဒ် ၂၀ ဒသမ ၄၈ ဒီဂရီ၊ အရှေ့လောင်ဂျီတွဒ် ၉၄ ဒသမ ၀၈ ဒီဂရီ၊ အနက် ၁၅ ကီလိုမီတာကိုဗဟိုပြု၍ ပမာဏ ၅ ဒသမ ၀ (M) အဆင့်ရှိအင်အားအသင့်အတင့်ရှိသော မြေငလျင်တစ်ခု လှုပ်ရှားသွားကြောင်း တိုင်းထွာရရှိသည်။

မိုး/ဧလ

၁၁ - ၅ - ၂၀၂၆ ရက်နေ့ ဓာတ်သတ္တု(ရွှေ)ရည်ညွှန်းဈေး

သိပ်သည်းဆ ၁၉.၂၅ ဂရမ်/ ကုဗစင်တီမီတာနှင့်အထက်ရှိ စံချိန်မီရွှေတစ်ကျပ်သား (၁၆.၃၂၉၃၅ ဂရမ်)၏ **ဈေးနှုန်းမှာ ငွေကျပ် ၇၂၀၀၀၀ ဖြစ်သည်။**

ဓာတ်သတ္တု(ရွှေ)ရည်ညွှန်းဈေးသတ်မှတ်ရေးကော်မတီ

ရန်ကုန်စတော့အိတ်ချိန်းဈေးကွက် ၁၁ - ၅ - ၂၀၂၆

ကုမ္ပဏီအမည်	အဖွင့်ဈေး (ကျပ်)	အဝိတ်ဈေး (ကျပ်)	ရှယ်ယာစောင်ရေ	ရှယ်ယာတန်ဖိုး (ကျပ်)
FMI	၁၃,၅၀၀	၁၃,၅၀၀	၅၈၉	၇,၇၁၉,၅၀၀
MTSH	၆,၃၀၀	၆,၃၀၀	၃,၂၀၀	၂၀,၁၆၀,၀၀၀
MCB	၉,၅၀၀	၉,၅၀၀	၁၀	၉၅,၀၀၀
FPB	၄,၃၀၀	၄,၃၀၀	၃၅၄	၁,၅၂၂,၂၀၀
TMH	၃,၂၅၀	၃,၂၅၀	၂၃	၇၄,၇၅၀
EFR	၁,၇၅၀	၁,၇၅၀	၄,၉၉၁	၈,၇၃၄,၃၀၀
AMATA	၃,၉၅၀	၃,၉၅၀	၁၅	၅၉,၂၅၀
MAEX	၄,၁၀၀	၄,၁၀၀	၅၈	၂၃၇,၈၀၀
MADPL(PLB)	၃,၈၀၀	၃,၇၀၀	၆၃၂	၂,၃၉၉,၈၀၀
ASPGB(PLB)	၃၈,၀၀၀	၃၈,၀၀၀	၂၁၀	၇,၉၈၀,၀၀၀

ရန်ကုန်စတော့အိတ်ချိန်းဈေးမှရယူသည်။

ကြေးမုံ

စာတည်းမှူးချုပ်	- ဝင်းနိုင်	အကြီးတန်း	- ခင်မိုမိုအောင်၊
စာတည်းမှူး	- အောမ်းစိုး	သတင်းထောက်များ	ခင်မျိုးနိုင်၊ မာမာစိုး၊
စာတည်းများ	- စန်းအောင်၊ ခင်ခင်သက်၊		ခိုင်သန္တာရွှေ၊ ခင်ယုဆွေ၊ အိအိမွန်
	ယုဝါဂါ၊ သီသီမင်း၊	အငယ်တန်း	- အောင်ကျော်ဦး၊ သန်းတင်အောင်
	ဟိန်းထက်လင်း၊ သက်ထွေး၊	သတင်းထောက်များ	ခင်သက်မွန်၊ မြသီတာ
	စန်းယဉ်၌၊ နိုင်လင်းကြည်	သုတေသန	- ဇင်မာဝင့်
		စာပြင်	- ခင်နှင်းယုနှင့်အဖွဲ့
ဘာသာပြန်	- အောင်ကျော်ကျော်၊	စာမျက်နှာဖွဲ့စည်းမှုနှင့် ဒီဇိုင်း	- နီလာစိုးနှင့်အဖွဲ့
	စိုးသူရ	အီးမေးလ်နှင့် အွန်လိုင်း	- စိုးချစ်ဦးနှင့်အဖွဲ့

ပုံနှိပ်ခြင်းလုပ်ငန်းအမှတ် (၀၀၆၄၀)၊
ပုံနှိပ်ထုတ်ဝေခွင့်အမှတ်(၀၀၇၇၁)ဖြင့်
ကြေးမုံသတင်းစာတိုက်က ထုတ်ဝေသည်။

themirror.npt@gmail.com
https://www.moi.gov.mm/km

နေပြည်တော် - စာတည်းမှူး ၀၆၇-၃၆၁၂၆၊ စာတည်းအဖွဲ့ ၀၆၇-၃၆၁၂၈၊ ဖက်စ် ၀၆၇-၃၆၁၂၅
ရန်ကုန်ရုံးခွဲ - အမှတ် ၇၇၊ ၅၂ လမ်းနှင့် မဟာဗန္ဓုလလမ်းထောင့်၊ ပုဇွန်တောင်မြို့နယ်၊ ရန်ကုန်မြို့၊ စာတည်းဌာန ၀၁-၂၉၂စ၃၂
မန်နေဂျာ - ၀၁-၈၆၁၀၆၈၅၊ စီမံ/ဌေစာရင်း ၀၁-၂၉၁၄၅၅၊ ဖြန့်ချိရေး ၀၁-၂၉၂စ၃၀၊ ကြော်ငြာ ၀၁-၃၉၇၃၃၀၊ ဖက်စ် ၀၁-၂၀၃၃၅

☆ ရှေ့ဖိုးမှ

ဦးစွာ ဒုတိယတပ်မတော်ကာကွယ်ရေးဦးစီးချုပ် ကာကွယ်ရေးဦးစီးချုပ် (ကြည်း) ဗိုလ်ချုပ်ကြီး ကျော်စွာလင်းနှင့် အဖွဲ့ဝင်များသည် အိန္ဒိယတပ်မတော် အနေဖြင့် UN Peacekeeping ဆိုင်ရာ လုပ်ငန်းစဉ်များတွင် တာဝန်ထမ်းဆောင်ခဲ့မှု မှတ်တမ်းများနှင့် မြန်မာ-အိန္ဒိယ တပ်မတော်နှစ်ရပ်အကြား ကုလသမဂ္ဂ ငြိမ်းချမ်းရေးထိန်းသိမ်းမှု လုပ်ငန်းစဉ် ဆိုင်ရာလေ့ကျင့်ခန်းများတွင် ပူးပေါင်း လေ့ကျင့်ခဲ့မှု မှတ်တမ်းများအား လေ့လာ ကြည့်ရှုကြရာ တာဝန်ရှိသူများက လိုက်လံ ရှင်းလင်းပြသကြသည်။

ထို့နောက် သင်တန်းဖွင့်ပွဲ အခမ်း အနားကို ကျင်းပပြုလုပ်ရာ ဒုတိယ တပ်မတော်ကာကွယ်ရေး ဦးစီးချုပ် ကာကွယ်ရေးဦးစီးချုပ် (ကြည်း) ဗိုလ်ချုပ်ကြီးကျော်စွာလင်းက သင်တန်း ဖွင့်မိန့်ခွန်း ပြောကြားသည်။ ယင်းနောက် မြန်မာနိုင်ငံဆိုင်ရာ အိန္ဒိယနိုင်ငံသံအမတ်ကြီး H.E. Mr. Abhay Thakur က အဖွင့် အမှာစကားပြောကြားသည်။

ရှင်းလင်းတင်ပြ

ဆက်လက်၍ ဒုတိယတပ်မတော် ကာကွယ်ရေးဦးစီးချုပ် ကာကွယ်ရေး ဦးစီးချုပ်(ကြည်း)နှင့် အခမ်းအနား တက်ရောက်လာကြသူများက "Indian Army Contribution to the United Nation Peacekeeping Operations" Video Clip ကို ကြည့်ရှုကြပြီး အိန္ဒိယနိုင်ငံ Center for United Nations Peace-keeping(CUNPK)မှ သင်တန်းနည်းပြ ခေါင်းဆောင်က သင်တန်းရည်ရွယ်ချက်နှင့် ကုလသမဂ္ဂ ငြိမ်းချမ်းရေးထိန်းသိမ်းမှု လုပ်ငန်းစဉ်ဆိုင်ရာ လေ့ကျင့်မှုများကို ရှင်းလင်းတင်ပြသည်။

ထို့နောက် ဒုတိယတပ်မတော် ကာကွယ်ရေးဦးစီးချုပ် ကာကွယ်ရေး ဦးစီးချုပ်(ကြည်း)၊ မြန်မာနိုင်ငံဆိုင်ရာ အိန္ဒိယနိုင်ငံသံအမတ်ကြီးနှင့် သင်တန်း နည်းပြ ခေါင်းဆောင်တို့က အမှတ်တရ ပစ္စည်းများ အပြန်အလှန်ပေးအပ်ကြပြီး ဖွင့်ပွဲအခမ်းအနားသို့ တက်ရောက်လာ ကြသည့် အဖွဲ့ဝင်များ၊ နည်းပြအရာရှိများ၊ သင်တန်းသားများနှင့် အတူ အမှတ်တရ စုပေါင်းဓာတ်ပုံရိုက်ကြသည်။

အဆိုပါသင်တန်းသည် (၉)ကြိမ် မြောက် ဖွင့်လှစ်ခြင်းဖြစ်ပြီး ယခုသင်တန်း တွင် တပ်မတော်(ကြည်း)၊ ရေ၊ လေ)မှ သင်တန်းသား အရာရှိ ၃၀ တက်ရောက် ကြမည်ဖြစ်ကြောင်း သိရသည်။ သင်တန်း တွင် ကုလသမဂ္ဂငြိမ်းချမ်းရေး ထိန်းသိမ်း မှုဆိုင်ရာ လုပ်ငန်းများ၏ သမိုင်းကြောင်း၊ ဖွဲ့စည်းပုံ၊ စည်းမျဉ်းများနှင့် ဆောင်ရွက် နေမှုများ၊ ကုလသမဂ္ဂငြိမ်းချမ်းရေး ထိန်းသိမ်းရေးအဖွဲ့များ စောင့်ထိန်း လိုက်နာရမည့် ကျင့်ဝတ်များ၊ အရပ်သား များအား ကာကွယ်စောင့်ရှောက်မှု၊ ကလေး သူငယ်များအား ကာကွယ်စောင့်ရှောက်မှု၊ စစ်ဘက်-အရပ်ဘက် ပူးပေါင်းဆောင်ရွက် မှု၊ ကင်းလှည့်ခြင်း၊ ယာဉ်တန်းလုံခြုံရေး ဆောင်ရွက်ခြင်း၊ တပ်ခွဲအခြေချစခန်း တည်ဆောက်ခြင်း၊ လေ့ကျင့်ခန်း BlueHelmet စသည့် ဘာသာရပ်များကို စာတွေ့၊လက်တွေ့ လေ့ကျင့်သင်ကြားပေး သွားမည်ဖြစ်ပြီး မေ ၂၂ ရက်အထိ ဖွင့်လှစ် သင်ကြားပေးသွားမည်ဖြစ်ကြောင်း သိရ သည်။

သတင်းစဉ်

နမ့်စန်မြို့ နမ့်စန်သင်တန်းစခန်းတွင် ဖွင့်လှစ်လျက်ရှိသော အခြေခံလေကြောင်းလူငယ်သင်တန်းအား တာဝန်ရှိသူများ သွားရောက်ကြည့်ရှု

နေပြည်တော် မေ ၁၁

ရှမ်းပြည်နယ်(တောင်ပိုင်း) နမ့်စန်မြို့ နမ့်စန်သင်တန်း စခန်းရှိ အခြေခံလေကြောင်း လူငယ်သင်တန်းအမှတ်စဉ်(၁၀)၌ တက်ရောက်လျက်ရှိသည့် သင်တန်းသား သင်တန်းသူများ၏ သင်ခန်းစာသင်ကြားပို့ချသင်ယူနေမှုများကို ယနေ့နံနက်ပိုင်း တွင် အရှေ့အလယ်ပိုင်းတိုင်းစစ်ဌာနချုပ်မှ တာဝန်ရှိသူများက သွားရောက်ကြည့်ရှုအားပေးကြသည်။

ဦးစွာ တိုင်းစစ်ဌာနချုပ်မှ တာဝန်ရှိသူတစ်ဦးက သင်တန်းသား သင်တန်းသူများအား အမှာစကားပြောကြားပြီး သင်တန်းသား သင်တန်းသူများအတွက် ဂုဏ်ပြုချီးမြှင့်ငွေများနှင့် စားသောက် ဖွယ်ရာများ ချီးမြှင့်ပေးအပ်ကြရာ တာဝန်ရှိသူများနှင့် သင်တန်းသား သင်တန်းသူများက လက်ခံရယူကြသည်။

ထို့နောက် တိုင်းစစ်ဌာနချုပ်မှ တာဝန်ရှိသူများက သင်တန်းသား သင်တန်းသူများအား ရင်းရင်းနှီးနှီး လိုက်လံ နှုတ်ဆက်ကာ သင်ခန်းစာသင်ကြားနေမှုကို ကြည့်ရှုအားပေး ခဲ့ကြကြောင်း သိရသည်။ **သတင်းစဉ်**

မြန်မာနိုင်ငံ မူးယစ်ဆေးဝါးဆန့်ကျင်ရေးအသင်း(ဗဟို) လစဉ်ပုံမှန်အစည်းအဝေး ကျင်းပ

ရန်ကုန် မေ ၁၁

မြန်မာနိုင်ငံ မူးယစ်ဆေးဝါး ဆန့်ကျင်ရေးအသင်း (ဗဟို)၏ လစဉ်ပုံမှန်အစည်းအဝေး အမှတ်စဉ်(၅/၂၀၂၆)ကို ယနေ့နံနက်ပိုင်း က ရန်ကုန်မြို့ ကမာရွတ်မြို့ အသင်းရုံး၌ ကျင်းပရာ ဗဟိုအလုပ်အမှုဆောင် ကော်မတီဝင်များနှင့် တိုင်းဒေသကြီး ပညာရေးမှူး နှင့် ခရိုင်ပညာရေးမှူးများ တက်ရောက်သည်။

အစည်းအဝေးတွင် မြန်မာနိုင်ငံ မူးယစ်ဆေးဝါး ဆန့်ကျင်ရေး အသင်း(ဗဟို)ဌာနတွင် ဦးစီးဝင်း က ဇွန် ၂၆ ရက်တွင် ကျရောက်မည့် အပြည်ပြည်ဆိုင်ရာ မူးယစ် ဆေးဝါး အလွဲသုံးမှုနှင့် တရားမဝင် ရောင်းဝယ်မှု တိုက်ဖျက်ရေးနေ့ အကြိုလှုပ်ရှားမှုအဖြစ် အခြေခံ ပညာ အထက်တန်းကျောင်းများ နှင့် ကိုယ်ပိုင်အထက်တန်းကျောင်း များမှ ကျောင်းသား ကျောင်းသူ များဖြင့် ကျွမ်းစကားပြောပြိုင်ပွဲ (မြန်မာ/အင်္ဂလိပ်) နှစ်ဘာသာ ဖြင့် ဇွန် ၂၁ ရက်နှင့် ၂၂ ရက်တို့တွင် ကျင်းပမည်ဖြစ်ပြီး ဆုပေးပွဲကို ဇွန် ၂၄ ရက်တွင် ကျင်းပရန် စီစဉ် ထားကြောင်း၊ ဆုများကိုလည်း ထိုက်တန်စွာ ချီးမြှင့်သွားမည်ဖြစ် ကြောင်း သိရသည်။ **သတင်းစဉ်**

ကွမ်းခြံကုန်းမြို့နယ်၌ လူရည်ချွန်မောင်မယ်များအား ဂုဏ်ပြုကြိုဆို

ကွမ်းခြံကုန်း မေ ၁၁

ရန်ကုန်တိုင်းဒေသကြီး ကွမ်းခြံကုန်းမြို့နယ်၌ လူရည်ချွန်စခန်းမှ ပြန်လာသော သုံးထပ်ကွမ်း၊ နှစ်ထပ်ကွမ်း လူရည်ချွန်မောင်မယ်များအား ဂုဏ်ပြုကြိုဆိုပွဲကို ယနေ့နံနက်ပိုင်းက ကွမ်းခြံကုန်းမြို့နယ် မြို့ဦး ထိပ်မှစတင်၍ ကြိုဆိုဂုဏ်ပြုခဲ့ကြသည်။

ဂုဏ်ပြုကြိုဆို

အဆိုပါ လူရည်ချွန်စခန်းမှပြန်လာသော အထက(၁)မှ သုံးထပ်ကွမ်း လူရည်ချွန် မောင်စိုးလင်းထွန်း၊ အထက(၂)မှ နှစ်ထပ်ကွမ်း လူရည်ချွန် မသက်ဆုစံနှင့် နှစ်ထပ်ကွမ်းလူရည်ချွန် မချောစုစုလှိုင်တို့အား မြို့နယ် စီမံခန့်ခွဲရေးနှင့် အုပ်ချုပ်ရေးကော်မတီဥက္ကဋ္ဌ ဦးချန်ဗီယာနှင့် အဖွဲ့ဝင် များ၊ မြို့နယ်ပညာရေးမှူး ဒေါ်အေးသန္တာစိုးနှင့် ကျောင်းအုပ်ဆရာမကြီး များ၊ ကျောင်းသား ကျောင်းသူများက ဂုဏ်ပြုပန်းစည်းများ၊ ဂုဏ်ပြု ပန်းကုံးများဖြင့် ဂုဏ်ပြုကြိုဆိုခဲ့ကြကြောင်း သိရသည်။

ဆွေနွယ်(ပြန်/ဆက်)

ကလောမြို့နယ်၌ ပျားမွေးမြူရေးဆိုင်ရာ ပြည်သူတိုးချဲ့ပညာပေးသင်တန်းဖွင့်

ကလော မေ ၁၁

မွေးမြူရေးနှင့် ကုသရေးဦးစီးဌာနက ကလောမြို့နယ် ပျားမွေးမြူမှု ဖွံ့ဖြိုးရေးတာဝန်ခံရုံးအနေဖြင့် ရက်(၁၀၀)စီမံချက်အတွင်း ပြည်သူ တိုးချဲ့ပညာပေးသင်တန်းကို ယနေ့နံနက်ပိုင်းက ရှမ်းပြည်နယ် (တောင်ပိုင်း) ကလောမြို့နယ် ရေချိုကျေးရွာအုပ်စု ဓောတိမ္မောရုံ၌ ဖွင့်လှစ်ခဲ့သည်။

ဦးစွာ ကလောမြို့နယ်တာဝန်ခံ ဦးကျော်လင်းက ပျားအုံတစ်အုံ၏ ဖွဲ့စည်းပုံ၊ ပျားရောဂါ၊ ပျားမွေးမြူခြင်းဖြင့် ရရှိလာမည့်အကျိုးကျေးဇူး၊ ဆီထွက်သီးနှံများဖြစ်သော နေကြာ၊ နှမ်းတို့ကို ပျားဖြင့်ဝတ်မှုနှက်ကူးပေး ခြင်းသည် သီးနှံများအထွက်တိုးစေခြင်းနှင့် ပျားမွေးမြူရာတွင် လိုအပ် မည့် ပစ္စည်းအကြောင်း၊ ပျားရည်ထုတ်ယူနည်းနှင့် ပျားများပြုစုပုံ အဆင့်ဆင့်၊ အစာကျွေးနည်း၊ ပျားအိမ်အမျိုးအစားအလိုက် ကုန်ကျ စရိတ်၊ အားနည်းချက်နှင့် အားသာချက်များအကြောင်းကို ပျားအုံဖြင့် လက်တွေ့အသိပညာပေး ရှင်းလင်းခဲ့သည်။

သင်တန်းတွင် သင်တန်းသား ၂၅ ဦးအား မေ ၈ ရက်မှ ၁၅ ရက် အထိ သင်ကြားပေးသွားမည်ဖြစ်ကြောင်း သိရသည်။

ကျော်ဝင်း(ကလော)

နိုင်ငံ့သားကောင်း တာဝန်ကျေပြည်သူ့စစ်မှုထမ်းများ အလုပ်အကိုင်ရရှိရေး အသိပေးထုတ်ပြန်ချက်

၁။ နိုင်ငံတော်အစိုးရမှ ဖွဲ့စည်းပေးထားသည့် "စစ်မှုထမ်းတာဝန်ကျေပွန်စွာ ထမ်းဆောင်ခဲ့သူများ အလုပ်အကိုင်ရရှိရေးစီမံခန့်ခွဲမှုကော်မတီ"အနေဖြင့် ပြည်သူ့စစ်မှုထမ်း၌ပဒေအရ နိုင်ငံတော်ကာကွယ်ရေး တာဝန်ထမ်းဆောင်ခဲ့ပြီး သတ်မှတ်ကာလပြည့်မြောက်သဖြင့် နေရပ်အသီးသီးသို့ပြန်ကြမည့် နိုင်ငံ့သား ကောင်းပြည်သူ့စစ်မှုထမ်းများအတွက် အလုပ်အကိုင်အခွင့်အလမ်းများရရှိရေး စီမံဆောင်ရွက်ပေးလျက် ရှိပါသည်။

၂။ ကော်မတီသည် ပြည်သူ့စစ်မှုထမ်းတာဝန်ကျေ အသိအမှတ်ပြုလက်မှတ်ရရှိထားသည့် နိုင်ငံ့သား ကောင်းများအနက်မှ သက်ဆိုင်ရာဝန်ကြီးဌာနများတွင် ဖွင့်လှစ်လျက်ရှိသော အသက်မွေးဝမ်းကျောင်း သင်တန်းများသို့ တက်ရောက်လိုသူများ၊ အစိုးရဝန်ထမ်းအပါအဝင် ပြည်တွင်း/ပြည်ပကုမ္ပဏီ ဝန်ထမ်း အဖြစ် လုပ်ကိုင်လိုသူများနှင့် မိမိတို့ရုပ်ရှာများတွင် ကိုယ်ပိုင်စီးပွားရေး လုပ်ကိုင်လိုသူများကို သက်ဆိုင်ရာ ဝန်ကြီးဌာနများ၊ မြန်မာနိုင်ငံကုန်သည်ကြီးများနှင့် စက်မှုလက်မှုလုပ်ငန်းရှင်များအသင်းချုပ် (UMFCCI) နှင့် ပြည်ပအလုပ်အကိုင်ရှာဖွေရေးအေဂျင်စီများနှင့် ချိတ်ဆက်ဆောင်ရွက်ပေးသွားမည် ဖြစ်ပါသည်။

၃။ သို့ဖြစ်ပါ၍ တာဝန်ကျေပြည်သူ့စစ်မှုထမ်း နိုင်ငံ့သားကောင်းများအနေဖြင့် သတ်မှတ်ကာလ ပြည့်မီ စွာ တာဝန်ထမ်းဆောင်ပြီးနောက် အလုပ်အကိုင်အခွင့်အလမ်းများရရှိရန် အခက်အခဲများရှိပါက အောက်ပါ ဖုန်းနံပါတ်များသို့ ရုံးချိန်အတွင်း စုံစမ်းမေးမြန်းဆက်သွယ်ဆောင်ရွက်နိုင်ပါကြောင်း အသိပေးထုတ်ပြန် အပ်ပါသည်-

(က)	ကာကွယ်ရေးဝန်ကြီးဌာန	-	၀۹۷၃၄၀۷۹۷۲۶ ၊ ၀۹۷၃၄၀۷۹۷۲၅ ။
(ခ)	စစ်ရေးချုပ်ရုံး	-	၀၃۹۷၁၃၄۷ ။
(ဂ)	အလုပ်သမားဝန်ကြီးဌာန	-	၀۹۷၃၄၄၃၀၁၈၁ ၊ ၀۹۷၃၄၄၃၀၁၈၂ ။

စစ်မှုထမ်းတာဝန်ကျေပွန်စွာထမ်းဆောင်ခဲ့သူများ အလုပ်အကိုင်ရရှိရေးစီမံခန့်ခွဲမှုကော်မတီ

ကရင်ပြည်နယ်ဝန်ကြီးချုပ် ဦးစောမြင့်ဦး ကျေးလက်ရေပေးဝေရေးနှင့် မြစ်မ်းရောင်ကျေးရွာစီမံကိန်းလုပ်ငန်းများ ကြည့်ရှုစစ်ဆေး

ဘားအံ မေ ၁၁

ကရင်ပြည်နယ်ဝန်ကြီးချုပ် ဦးစောမြင့်ဦးနှင့် ပြည်နယ်ဝန်ကြီးများသည် ယနေ့နံနက်ပိုင်းက ဘားအံမြို့နယ် အိန္ဒကျေးရွာအုပ်စု မိုက်အောင်ကျေးရွာနှင့် ကော့စိန်ဘန်အထက်ကျေးရွာများရှိ ကျေးလက်ရေပေးဝေရေးနှင့် မြစိမ်းရောင်ကျေးရွာစီမံကိန်းလုပ်ငန်းများကို ကွင်းဆင်းကြည့်ရှုစစ်ဆေးသည်။

ကြည့်ရှုစစ်ဆေး

ဦးစွာ အိန္ဒကျေးရွာအုပ်စု မိုက်အောင်ကျေးရွာတွင် ကျေးရွာရေရရှိရေး ၄ ဒသမ ၅ လက်မ စက်ရေတွင်းတူးဖော်ခြင်း၊ ဂါလန် ၂၄၀၀ ဆံ့အမြင့်တင်ရေစင်တည်ဆောက်ခြင်း၊ 5 KW ဆိုလာစနစ်တည်ဆောက်ခြင်းနှင့် ရေပိုက်လိုင်းသွယ်တန်းခြင်း လုပ်ငန်းများ ဆောင်ရွက်ပြီးစီးမှုအခြေအနေများနှင့် နေအိမ်များသို့ အိမ်တိုင်ရာရောက်ရေပေးဝေနိုင်မှု အခြေအနေများကို လိုက်လံကြည့်ရှုစစ်ဆေးသည်။

ယင်းနောက် ကျောင်းတိုက်မမ္မာရဲ့၌ မြစိမ်းရောင်ကျေးရွာစီမံကိန်းလုပ်ငန်း အသင်းသား အသင်းသူများနှင့် တွေ့ဆုံဆွေးနွေးပြီး ကော့စိန်ဘန်အထက်ကျေးရွာရှိ မြစိမ်းရောင်ကျေးရွာစီမံကိန်းဖြင့် ဆောင်ရွက်သော အသင်းသူနန်းကေသီလင်း၏ ဖူးစာပြောင်းနှင့်ကြိုးကိုက်ခင်း၊ အသင်းသူ နန်းအေးသီရိထွန်း၏ ဆိတ်နှင့်နွား တစ်နိုင်တစ်ပိုင် မွေးမြူရေးခြံ၊ အသင်းသား ဦးစောဇင်မင်းအောင်၏ ပဲတောင့်ရှည်နှင့်သခွားစိုက်ခင်းတို့ကို ကြည့်ရှုအားပေးခဲ့ကြောင်း သိရသည်။

စောမျိုးမင်းသိန်း(ပြန်/ဆက်)

ရှမ်းပြည်နယ်ဝန်ကြီးချုပ် မိုးနဲမြို့ မြို့မအခြေခံပညာ အလယ်တန်းကျောင်း စာသင်ဆောင် ကွင်းဆင်းကြည့်ရှုစစ်ဆေး

မိုးနဲ မေ ၁၁

ရှမ်းပြည်နယ် ဝန်ကြီးချုပ် ဦးစိုင်းထိန်စိုးသည် ယနေ့နံနက်ပိုင်းက နမ့်စန်ခရိုင် မိုးနဲမြို့ မြို့မအခြေခံပညာအလယ်တန်းကျောင်းရှိ ပြန်လည်ပြုပြင်ဆောင်ရွက်မည့် စာသင်ဆောင်ဟောင်းနှင့် တိုးချဲ့စာသင်ကျောင်းဆောင်ဆောက်လုပ်မည့်မြေနေရာကို ကြည့်ရှုစစ်ဆေးသည်။

ထို့နောက်လင်းခေးမြို့ပုန်းထွန်ကျေးရွာအုပ်စု ပန်ကျိုင်းကျေးရွာ အနီး ဆိုလာလျှပ်စစ်စီမံကိန်း မဂ္ဂါ၀ပ် ၃၀ ဆောင်ရွက်မည့်နေရာနှင့် လျှပ်စစ်တာ၀ါတိုင် ဆောင်ရွက်ထားရှိမှုကို ကြည့်ရှုစစ်ဆေးသည်။

ယင်းနောက် လင်းခေးခရိုင် အထွေထွေအုပ်ချုပ်ရေး ဦးစီးဌာန ရုံး အစည်းအဝေးခန်းမ၌ လွတ်တော် ကိုယ်စားလှယ်များ၊ ဌာနဆိုင်ရာများ၊ ရပ်မရပ်ဖများနှင့် တွေ့ဆုံ အမှာစကားပြောကြားပြီး လင်းခေးခရိုင်နှင့် မောက်မယ်မြို့နယ် စီမံခန့်ခွဲရေးနှင့် အုပ်ချုပ်ရေး ကော်မတီဥက္ကဋ္ဌများက အုပ်ချုပ်ရေး၊ စီးပွားရေး၊ လူမှုရေးနှင့် ဒေသဖွံ့ဖြိုးရေးဆိုင်ရာများကို ရှင်းလင်းတင်ပြ၍ ပြည်နယ်ဝန်ကြီးချုပ်က ပေါင်းစပ်ညှိနှိုင်းဆောင်ရွက်ပေးပြီး နိုဂုံးချုပ် အမှာစကား ပြောကြားသည်။

ဆက်လက်၍ လင်းခေးမြို့နယ် နမ့်တိန်းချောင်းပေါ်တွင် ဆိုလာစနစ်ဖြင့် ချောင်းရေတင် စိုက်ပျိုးရေရရှိရေး လုပ်ငန်းဆောင်ရွက်ထားရှိမှုကို ကြည့်ရှုစစ်ဆေးခဲ့ကြောင်း သိရသည်။

မောင်မောင်သန်း(တောင်ကြီး)

စစ်တွေမြို့၌ နိုင်ငံသားစိစစ်ရေးကတ်များ ကွင်းဆင်းဆောင်ရွက်

စစ်တွေ မေ ၁၁

ရခိုင်ပြည်နယ် စစ်တွေမြို့နယ် သဲချောင်းကျေးရွာ၌ မေ ၁၀ ရက်နံနက်ပိုင်းက နိုင်ငံတော်အစိုးရ၏ ရက်(၁၀၀)စီမံချက်ဖြင့် နိုင်ငံသားစိစစ်ရေးကတ်များ ကွင်းဆင်းဆောင်ရွက်ပေးသည်။

ထိုသို့ ကွင်းဆင်းဆောင်ရွက်ရာတွင် ရခိုင်ပြည်နယ် လူဝင်မှုကြီးကြပ်ရေးနှင့် ပြည်သူ့အင်အားဝန်ကြီးဌာန ပြည်နယ်ဦးစီးမှူး ဦးကျော်သိန်းဆိုင် ကြီးကြပ်မှုဖြင့် မြို့နယ်လူဝင်မှုကြီးကြပ်ရေးနှင့် ပြည်သူ့အင်အားဝန်ကြီးဌာန မြို့နယ်ဦးစီးမှူး ဦးစိန်သာထွန်းနှင့် ဝန်ထမ်းများက ကျေးရွာအတွင်းရှိ အသက်(၁၀)နှစ်ပြည့်ပြီးသူများနှင့် အသက်(၁၈)နှစ်ပြည့်ပြီးသူများအား နိုင်ငံသားစိစစ်ရေးကတ်များ ဆောင်ရွက်ပေးခဲ့ကြောင်း သိရသည်။

ခရိုင်(ပြန်/ဆက်)

သရက်ချောင်းမြို့နယ်၌ မီးဘေးကြိုတင်ကာကွယ်ရေး ကွင်းဆင်းဆောင်ရွက်

သရက်ချောင်း မေ ၁၁

တနင်္သာရီတိုင်းဒေသကြီး သရက်ချောင်းမြို့နယ်၌ ယနေ့နံနက်ပိုင်းက မီးဘေးအန္တရာယ်ကြိုတင်ကာကွယ်ရေး အသိပညာပေးလုပ်ငန်းများ ကွင်းဆင်းဆောင်ရွက်သည်။

ထိုသို့ဆောင်ရွက်ရာတွင် သရက်ချောင်းမြို့နယ် မီးသတ်ဦးစီးဌာနမှ ဦးစီးအရာရှိ ဦးသက်နိုင်လွင် ဦးဆောင်၍ တပ်ဖွဲ့ဝင်များက မြို့နယ်အတွင်းရှိ ဌာနဆိုင်ရာရုံးများကို မီးဘေးအန္တရာယ်ကင်းရှင်းစေရန်အတွက် လျှပ်စစ်ဝိုင်ယာများနှင့် လျှပ်စစ်ပစ္စည်းများ၊ မီးဖိုများ၊ ရေအိုး/ရေစည်/ရေကန်များ စစ်ဆေးခြင်း၊ မီးချိတ်၊ မီးကပ်၊ ရေပုံး၊ သဲပုံးများ၊ မီးသတ်ဆေးဘူးများထားရှိရန်၊ ဖယောင်းတိုင်မီး၊ ခြင်ဆေးမီး၊ မီးဖိုမီးများကို စနစ်တကျဖြိုမီးသတ်ကြရန် ပြောကြားပြီး မီးသတ်ဆေးဘူးအသုံးပြုနည်းနှင့် ကိုင်တွယ်နည်းများကို ဌာနဆိုင်ရာဝန်ထမ်းများအား ရှင်းလင်းပြောကြားခဲ့ကြောင်း သိရသည်။ **ပြည်ဖြိုးပိုင်(ပြန်/ဆက်)**

ဒိုက်ဦးမြို့နယ်၌ ကျွဲ၊ နွားများအား ကာကွယ်ဆေး ထိုးနှံပေး

ဒိုက်ဦး မေ ၁၁

ပဲခူးတိုင်းဒေသကြီး ဒိုက်ဦးမြို့နယ်၌ ရက်(၁၀၀)စီမံချက်ဖြင့် ကျွဲ၊ နွားများ ကာကွယ်ဆေးထိုးခြင်းကို မေ ၈ ရက် နံနက်ပိုင်းက မွေးမြူရေးနှင့် ကုသရေးဦးစီးဌာနက ကွင်းဆင်းဆောင်ရွက်သည်။

ထိုသို့ ကွင်းဆင်းဆောင်ရွက်ရာတွင် မွေးမြူရေးနှင့် ကုသရေးဦးစီးဌာနမှ လက်ထောက်ညွှန်ကြားရေးမှူး ဒေါက်တာကျော်လင်းဦးဆောင်မှုဖြင့် ဝန်ထမ်းများက ရှမ်းစုကျေးရွာမှ နွားမွေးမြူသူ တောင်သူ ၃၀ မွေးမြူထားရှိသည့် ကျွဲ ၁၂၂ ကောင်အား လည်ချောင်းကွဲရောဂါ ကာကွယ်ဆေးထိုးခြင်းနှင့် နွား ၇၂ ကောင်အား ဒေါင့်သန်းရောဂါ ကာကွယ်ဆေးထိုးခြင်းများ ဆောင်ရွက်ခဲ့ကြောင်း သိရသည်။

ကျော်ကျော်(ဒိုက်ဦး)

တန့်ယန်းမြို့နယ်၌ အသက်မွေးဝမ်းကျောင်းအထောက်အကူပြု ပန်းရန်သင်တန်း ဖွင့်လှစ်

တန့်ယန်း မေ ၁၁

ရှမ်းပြည်နယ် (မြောက်ပိုင်း) တန့်ယန်းမြို့နယ်တွင် ရက်(၁၀၀) စီမံချက်ဖြင့် မြို့နယ်ကျေးလက်ဒေသဖွံ့ဖြိုးတိုးတက်ရေး ဦးစီးဌာနမှ အသက်မွေးဝမ်းကျောင်းအထောက်အကူပြု မ ပန်းရန်သင်တန်းဖွင့်ပွဲကို မေ ၁၁ ရက်က ခိုယောင်းကျေးရွာအုပ်စု ဟာပွတ်ကျေးရွာ၌ ကျင်းပသည်။

သင်တန်းဖွင့်ပွဲတွင် ခရိုင်စီမံခန့်ခွဲရေးနှင့် အုပ်ချုပ်ရေး ကော်မတီဥက္ကဋ္ဌ ခရိုင်အုပ်ချုပ်ရေးမှူး ဦးကိုကိုဦးက အမှာစကား ပြောကြားပြီး မြို့နယ်ကျေးလက်ဒေသဖွံ့ဖြိုးတိုးတက်ရေးဦးစီးဌာန မြို့နယ်ဦးစီးမှူး ဦးခိုင်မင်းထွန်းက သင်တန်းဖွင့်လှစ်ရခြင်း ရည်ရွယ်ချက်ကို ရှင်းလင်းပြောကြားသည်။

ယင်းနောက် တာဝန်ရှိသူများက သင်တန်းသားများအတွက် သင်ထောက်ကူ ပစ္စည်းများ လွှဲပြောင်း ပေးအပ်ခဲ့ကြောင်းနှင့် သင်တန်းသား စုစုပေါင်း ၂၀ တက်ရောက်ကြောင်း သိရသည်။

မင်းလွင်ဦး(တန့်ယန်း)

နိုင်ငံတော်သမ္မတ၏ မိန့်ခွန်းများအပေါ် လိုက်နာဆောင်ရွက်နိုင်ရေး ထပ်ဆင့်ရှင်းလင်း

မြစ်ကြီးနား မေ ၁၁

နိုင်ငံတော်ဖွံ့ဖြိုးတိုးတက်ရေးအတွက် နိုင်ငံတော်သမ္မတ၏ မိန့်ခွန်းများအပေါ် လိုက်နာအကောင်အထည်ဖော်ဆောင်ရွက်နိုင်ရေး ကျင်ပြည်နယ်အစိုးရအဖွဲ့က ဌာနဆိုင်ရာများအား ထပ်ဆင့်ရှင်းလင်းပွဲကို ယနေ့နံနက်ပိုင်းတွင် ပြည်နယ်အစိုးရအဖွဲ့ရုံး မလိခ ခန်းမ၌ ကျင်းပသည်။

ရှင်းလင်းဆွေးနွေးပွဲတွင် ပြည်နယ်ဝန်ကြီးချုပ် ဦးခက်ထိန်နန်က လုပ်ငန်းများအကောင်အထည်ဖော်ရာတွင် ရေရှည်အကျိုးစီးပွားကိုကြည့်၍ စနစ်တကျဆောင်ရွက်ကြရန် တိုက်တွန်းပြောကြားသည်။

အမှာစကားပြောကြား

ထို့နောက် ပြည်နယ်ဝန်ကြီးများက ရက်ပေါင်း ၁၀၀ အတွင်း လုပ်ငန်းများဆောင်ရွက်နေမှုကို ဆွေးနွေးတင်ပြကြရာ ပြည်နယ်ဝန်ကြီးချုပ်က ပေါင်းစပ်ညှိနှိုင်းဆောင်ရွက်ပေးဖြီး နိုဂုံးချုပ် အမှာစကားပြောကြားခဲ့ကြောင်း သိရသည်။

ပြည်နယ်(ပြန်/ဆက်)

မွေးမြူရေးကဏ္ဍဖွံ့ဖြိုးတိုးတက်ရေး မွေးမြူရေးလုပ်ငန်းရှင်များ၊ မွေးမြူရေးတောင်သူများနှင့် တွေ့ဆုံဆွေးနွေး

နေပြည်တော် မေ ၁၁

စိုက်ပျိုးရေး၊ မွေးမြူရေးနှင့် ဆည်မြောင်းဝန်ကြီးဌာန ဒုတိယဝန်ကြီး ဒေါက်တာရဲထွန်းဝင်းသည် ယမန်နေ့က မိတ္ထီလာမြို့နယ်ရှိ Garden Family ကုမ္ပဏီ ဆိတ်မွေးမြူရေးခြံတွင် မွေးမြူရေးနှင့် ကုသရေးဦးစီးဌာန ခရိုင်နှင့်မြို့နယ် တာဝန်ရှိသူများ၊ ဆိတ်မွေးမြူရေးလုပ်ငန်း လုပ်ကိုင်ကြသူများနှင့် တွေ့ဆုံသည်။

ပေါင်းစပ်ဆောင်ရွက်

တွေ့ဆုံစဉ် မိတ္ထီလာဒေသတွင် ကောင်းမွန်သော မွေးမြူရေးကျင့်စဉ် (Good Animal Husbandry Practices – GAHP) နှင့်အညီ လိုက်နာဆောင်ရွက်သော မွေးမြူရေးဇုန်များ ဆောင်ရွက်နိုင်ရေး ၊ မွေးမြူရေးကဏ္ဍဖွံ့ဖြိုးတိုးတက်ရေးနှင့် အသားကဏ္ဍ ထုတ်လုပ်မှုမြှင့်တင်ရေးအတွက် ပူးပေါင်းကြိုးပမ်းကြရန် တိုက်တွန်းပြောကြားပြီး ဆိတ်မွေးမြူရေး လုပ်ငန်းရှင်များက ဆိတ်မွေးမြူရာတွင် ကြုံတွေ့ကြရသည့် မျိုးလိုအပ်ချက်၊ သယ်ယူပို့ဆောင်ရေး အခက်အခဲနှင့် မြေယာအသုံးပြုမှု လိုအပ်ချက်များကို တင်ပြကြရာ သက်ဆိုင်ရာဌာနများနှင့် ပေါင်းစပ်ညှိနှိုင်း ဆောင်ရွက်ပေးသည်။

ထို့နောက် ဒုတိယဝန်ကြီးသည် ပျော်ဘွယ်

မြို့နယ်နှင့် ရမည်းသင်းမြို့နယ်တို့တွင် အစာစပ်လုပ်ငန်းရှင်များ၊ ဝက်၊ ဆိတ်၊ ကြက်မွေးမြူသူများနှင့် တွေ့ဆုံ၍ လက်ရှိမွေးမြူရေးလုပ်ငန်း ဆောင်ရွက်မှုများ၊ ထုတ်လုပ်မှုအခြေအနေများကို ဆွေးနွေးခဲ့ကြောင်း သိရသည်။

သတင်းစဉ်

တောင်တွင်းကြီးမြို့၌ တောင်သူများအား သီးနှံမျိုးစေ့များပေးအပ်

တောင်တွင်းကြီး မေ ၁၁

မကွေးတိုင်း ဒေသကြီး တောင်တွင်းကြီး မြို့နယ်တွင် ၂၀၂၆- ၂၀၂၇ ခုနှစ် ရက်(၁၀၀) Quick Win ဆောင်ရွက်မည့် တောင်သူများအား သီးနှံမျိုးစေ့များ ပေးအပ်ခြင်းကို ယနေ့နံနက်ပိုင်းက မြို့နယ်စိုက်ပျိုးရေးဦးစီးဌာနရုံး အစည်းအဝေးခန်းမ၌ ပြုလုပ်သည်။

မြို့နယ်စီမံခန့်ခွဲရေးနှင့် အုပ်ချုပ်ရေးကော်မတီဥက္ကဋ္ဌ ဦးကျော်ဇင်ဦးက ပန်းတိုင်အထွက်နှုန်းရရှိရေး အောင်မြင်အောင် ကြိုးပမ်းဆောင်ရွက်ကြရန် ပြောကြားသည်။

ဆက်လက်၍ မြို့နယ်စိုက်ပျိုးရေးဦးစီးမှူး ဒေါ်ခင်မျိုးအေးက အမိကသီးနှံများ ပန်းတိုင်အထွက်နှုန်းရရှိရေး နည်းစနစ်များ လိုက်နာကျင့်သုံးစေရေးတို့ကို ပြောကြားပြီး ရက်(၁၀၀)အတွင်း ဆောင်ရွက်မည့် သီးနှံမျိုးစေ့များ ဖြစ်သည့် စပါး၊ နှမ်း၊ မြေပဲ၊ နေကြာ၊ ပဲတီစိမ်း၊ ဂါမျိုးစေ့များကို တောင်သူများအား ပေးအပ်ခဲ့ကြောင်း သိရသည်။ **ဦးမျိုး(ဗိသန္ဓိုးမြေ)**

ဧမ္ဘာသီရိမြို့နယ် ရပ်ကွက်/ကျေးရွာအုပ်စု အုပ်ချုပ်ရေးမှူးများအား လူမှုရေးပင်စင်ထောက်ပံ့ခြင်းနှင့် သက်ကြီးရွယ်အို သက်သေခံကတ်ပြား ထုတ်ပေးနိုင်ရေး စာရင်းကောက်ယူရန် အသိပညာပေးဆွေးနွေး

နေပြည်တော် မေ ၁၁

ရပ်ကွက်/ကျေးရွာ အုပ်စု အုပ်ချုပ်ရေးမှူးများအား လူမှုရေးပင်စင်ထောက်ပံ့ခြင်းနှင့် သက်ကြီးရွယ်အို သက်သေခံကတ်ပြား ထုတ်ပေးနိုင်ရေး စာရင်းကောက်ယူဆောင်ရွက်ရန် အသိပညာပေးဆွေးနွေးပွဲကို ယမန်နေ့က ဧမ္ဘာသီရိမြို့နယ် အထွေထွေအုပ်ချုပ်ရေးဦးစီးဌာန ခန်းမ၌ ကျင်းပသည်။

အသိပညာပေးဆွေးနွေး

ဦးစွာ လူမှုဝန်ထမ်းဦးစီးဌာန ဒုတိယ ညွှန်ကြားရေးမှူးက လူမှုရေးပင်စင် ထောက်ပံ့မှုနှင့် စပ်လျဉ်း၍ အသိပညာပေးဆွေးနွေးသည်။

ထို့နောက် လူမှုဝန်ထမ်းဦးစီးဌာန လက်ထောက်ညွှန်ကြားရေးမှူးက သက်ကြီးရွယ်အို သက်သေခံကတ်ပြားထုတ်ပေးနိုင်ရေး အသက်အုပ်စုအလိုက် စာရင်းကောက်ယူခြင်း၊ စာရင်းကောက်ယူရန် သတ်မှတ်ချက်များ၊ သက်ကြီးရွယ်အိုများ အသက်အလိုင်းအခြားအလိုက် စာရင်း(ပုံစံ-၁)၊ သက်သေခံကတ်ပြားနမူနာ(ပုံစံ) စသည့် အကြောင်းအရာများကို ရှင်းလင်းဆွေးနွေးခဲ့ကြောင်း သိရသည်။

အောင်သူရဦး(ဒကွိုဏ)

ဓာတ်မြေသြဇာသုံးစွဲမှုလျှော့ချ၍ သဘာဝမြေသြဇာနှင့် မြေပြုပြင်မြေသြဇာများ စနစ်တကျ တွဲဖက်အသုံးပြုရေးပညာပေး

ရန်ကုန် မေ ၁၁

နိုင်ငံတော် အစိုးရသစ်၏ ရက်(၁၀၀)စီမံကိန်း အစီအစဉ်ဖြင့် ကြံတောင်သူများ ကြံအထွက်နှုန်းတိုးတက်ပြီး ရေရှည်တည်တံ့စေရန် ဓာတ်မြေသြဇာသုံးစွဲမှုလျှော့ချ၍ သဘာဝမြေသြဇာနှင့် မြေပြင်မြေသြဇာများ စနစ်တကျတွဲဖက်အသုံးပြုရေး ပညာပေးဆွေးနွေးပွဲကို ယနေ့နံနက်ပိုင်းတွင် စိုက်ပျိုးရေးဦးစီးဌာန ရန်ကုန်တိုင်းဒေသကြီး တိုက်ကြီးမြို့နယ် ဥက္ကံသကြားစက်ရုံ၌ ကျင်းပသည်။

ဦးစွာ စိုက်ပျိုးရေးဦးစီးဌာန သကြားထွက်သီးနှံဌာနခွဲ ဒုတိယညွှန်ကြားရေးမှူးက ဓာတ်မြေသြဇာများအား မလိုအပ်တဲ့ သုံးစွဲမှုများကို လျှော့ချပြီး သဘာဝမြေသြဇာများနှင့်ရောစပ်ကာ အပင်အာဟာရ လိုအပ်ချိန်တွင် ထည့်သွင်းအသုံးပြုခြင်း၊ ကြံစိုက်ခင်းမှ ထွက်ရှိလာသော ကြံရွက်ခြောက်များအား သဘာဝမြေဆွေး ပြုလုပ်သုံးစွဲခြင်း၊ သကြားစက်ရုံမှ ကြံကြိတ်ဝါးထွက်ရှိလာသော ဘေးထွက်ပစ္စည်းဖြစ်သည့် ကြံမြှုပ်ချေးများကို ကြံစိုက်ခင်းများတွင် ထည့်သွင်းအသုံးပြုခြင်း၊ သစ်စိမ်းမြေသြဇာစိုက်ပျိုး၍ ထယ်ထိုးမြေမြှုပ်ခြင်းတို့ဖြင့် ရရှိလာသည့် အကျိုးကျေးဇူးများကို ဆွေးနွေးကာ ကြံသီးနှံ မျိုးသန့်ဌ(ဥက္ကံ) တာဝန်ခံက ကြံသီးနှံမျိုးကောင်း၊ မျိုးသန့်များ ပြောင်းလဲစိုက်ပျိုးရေးနှင့် ပန်းတိုင်အထွက်နှုန်း တစ်ဧကတန် ၃၀ ထွက်ရှိရေး နည်းပညာများကို ဆွေးနွေးပြောကြားသည်။

ထို့နောက် တိုက်ကြီးမြို့နယ် စိုက်ပျိုးရေးဦးစီးဌာန မြေအသုံးချရေးတာဝန်ခံက စပါးခွံမှသဘာဝမြေသြဇာ ပြုလုပ်သုံးစွဲခြင်းနှင့် ငါးအမိုင်နီအက်ဆစ်ပြုလုပ်သုံးစွဲခြင်းနည်းလမ်းများ၊ Dr. Farmer (ဖိုးတောင်သူ) မြေပြုပြင်ကုမ္ပဏီမှ ဦးအောင်မြင့်သန်းက သဘာဝမြေသြဇာနှင့် အနည်းလိုအာဟာရ ဓာတ်များ၏ အရေးပါမှုကို ဆွေးနွေး ပြောကြားခဲ့ကြောင်း သိရသည်။

သတင်းစဉ်

ကော့မှူးမြို့နယ်၌ မြေသားလမ်းဖောက်လုပ်ပြီးစီး

ကော့မှူး မေ ၁၁

ရန်ကုန်တိုင်း ဒေသကြီး ကော့မှူးမြို့နယ် ငါးလုပ်ငန်းဦးစီးဌာနက ခလောင်ကျေးရွာ၌ မြစ်မိမ်းရောင်(ငါးကဏ္ဍ) အတိုးရရှေဖြင့် မြေသားလမ်းဖောက်လုပ်ပြီးစီးမှု အခြေအနေများကို မေ ၉ ရက် နံနက်ပိုင်းတွင် တာဝန်ရှိသူများက ကွင်းဆင်းကြည့်ရှုသည်။

ဖွံ့ဖြိုးတိုးတက်

အဆိုပါ ကျေးရွာမြေသားလမ်းဖောက်လုပ်ပြီးစီးမှုကို မြို့နယ် ငါးလုပ်ငန်းဦးစီးဌာနမှ မြို့နယ်ဦးစီးမှူး ဒေါ်ခင်ရွှေနှင့် ဝန်ထမ်းများက ကွင်းဆင်းကြည့်ရှုပြီး မြစ်မိမ်းရောင်စီမံကိန်း အတိုးရငွေကျပ်သိန်း ၁၅၀ ဖြင့် ဆောင်ရွက်ခဲ့ခြင်းဖြစ်သဖြင့် ခလောင်ကျေးရွာနှင့် အနီးကျေးရွာများမှ ကျေးလက်နေပြည်သူများ လူမှုစီးပွားဘဝ ဖွံ့ဖြိုးတိုးတက်လာမည်ဖြစ်ကြောင်း သိရသည်။

ကျော်သူရ(ကော့မှူး)

■

စက္ကူပျော့ဖတ်ထုတ်နိုင်သည့် ဝါးမျိုးများ

အောင်ဇော်မိုး

ဝါးသည် လူသားများအတွက် အမျိုးမျိုးအသုံးပြုနိုင်သော သစ်မဟုတ်သည့် အခြားသစ်တောထွက်ပစ္စည်း သယံဇာတတစ်မျိုးဖြစ်သည်။ လူသားတို့၏ လူမှုစီးပွားနှင့် နေ့စဉ်လိုအပ်ချက်များကို ဖြည့်ဆည်းပေးနိုင်သော ဘက်စုံသုံးအပင်မျိုးလည်းဖြစ်သည်။

ဝါးပင်မှပျော့ဖတ်များထုတ်ယူ၍ စက္ကူပြုလုပ်အသုံးပြုခဲ့သည်မှာ နှစ်ပေါင်း ရာနှင့်ချီ ရှိနေပြီဖြစ်သည်။ ယခုအခါ ဒစ်ဂျစ်တယ်ခေတ်သို့ တိုးတက်လာသော်လည်း စက္ကူလိုအပ်ချက်မှာ မြင့်မားနေဆဲဖြစ်သည်။ ဝါးမှထုတ်လုပ်သည့် စက္ကူသည် eco-friendly ဖြစ်ခြင်းကြောင့် စက္ကူပျော့ဖတ်ထုတ်ရာတွင် ဝါးကို အသုံးပြုလေ့ရှိသည်။

ယခုတင်ပြချက်တွင် စက္ကူပျော့ဖတ်ထုတ်လုပ်နိုင်သည့် ဝါးအမျိုးအစားများ၊ ပျော့ဖတ်ထုတ်ယူနိုင်မှုနှင့် ပျိုးထောင်စိုက်ပျိုးနည်းများကို ပြုစုတင်ပြထားပါသည်။

စက္ကူပျော့ဖတ်ထုတ်ယူနိုင်သည့် ဝါးမျိုးများ

မြန်မာနိုင်ငံတွင် ဝါးမျိုးစု ၂၁ မျိုးနှင့် ဝါးမျိုးစိတ် ၁၀၂ မျိုးခန့် ပျံ့နှံ့ပေါက်ရောက်လျက်ရှိသည် (Kress et.al 2003) (ဇယား-၁)။ အများစုမှာ အရုံလိုက်ပေါက်သော အပူပိုင်းဒေသဝါးမျိုးများဖြစ်သည်။ အဆိုပါ ဝါးမျိုး ၁၀၂ မျိုးအနက် စီးပွားရေးအရ အသုံးဝင်သော ဝါးမျိုး ၁၈ မျိုးရှိပါသည်။

စက္ကူပျော့ဖတ် ထုတ်လုပ်ရန်အတွက် သင့်တော်သည့် ဝါးမျိုးများကို ရွေးချယ်ရာတွင် နိုင်ငံတစ်ဝန်း သဘာဝအလျောက် ကျယ်ကျယ်ပြန့်ပြန့်ပေါက်ရောက်ပြီး ကုန်ကြမ်းစည်ဆက်မပြတ် ရရှိနိုင်ခြင်း၊ စိုက်ပျိုးမည်ဆိုပါက မျိုးအလုံအလောက်ရနိုင်ခြင်း၊ စိုက်ပျိုးသည့်နည်းလမ်းများရှိခြင်းစသည့် အချက်များအပေါ် အခြေခံ၍ ရွေးချယ်ပါသည်။

စက္ကူပျော့ဖတ် ထုတ်လုပ်ရန်အတွက် သင့်တော်သည့် ဝါးမျိုးများကို ဇယား(၁) ဖြင့် ဖော်ပြအပ်ပါသည်။

ဇယား-၁။ **မြန်မာနိုင်ငံတွင် စက္ကူပျော့ဖတ်ထုတ်လုပ်ရန် သင့်တော်သည့်ဝါးမျိုးများစာရင်း**

စဉ်	မြန်မာအမည်	သိပ္ပံအမည်	ပေါများစွာပေါက်ရောက်သည့်ဒေသ
၁။	ကြခတ်ဝါး	*Bambusa bambos* (L) Voss	ရန်ကုန်၊ ဧရာဝတီ၊ ပဲခူးတိုင်းဒေသကြီး
၂။	ကြသောင်းဝါး	*Bambusa polymorpha* Munro	ပဲခူး၊ မန္တလေး၊ မကွေး၊ စစ်ကိုင်း၊ တနင်္သာရီတိုင်းဒေသကြီး၊ ကချင်၊ ကရင်၊ ရှမ်း၊ မွန်ပြည်နယ်
၃။	သိုက်ဝါး	*Bambusa tulda* Roxb.	ပဲခူး၊ မန္တလေး၊ မကွေး၊ စစ်ကိုင်း၊ ရန်ကုန်၊ ဧရာဝတီတိုင်းဒေသကြီး၊ ကချင်၊ ကယား၊ ကရင်၊ ရှမ်း၊ မွန်၊ရခိုင်ပြည်နယ်
၄။	တင်းဝါး	*Cephalostachyum pregracile* Munro.	ပဲခူး၊ မန္တလေး၊ မကွေး၊ စစ်ကိုင်း၊ တနင်္သာရီတိုင်းဒေသကြီး၊ ကချင်၊ ကရင်၊ ရှမ်း၊ မွန်ပြည်နယ်
၅။	မြင်ဝါး	*Dendrocalamus strictus* Nees.	ပဲခူး၊ မန္တလေး၊ မကွေး၊ စစ်ကိုင်း၊ရန်ကုန်တိုင်းဒေသကြီး
၆။	ကရင်ဝါး/ခရင်ဝါး	*Melocanna baccifera* (Roxb.)Kurz	ရခိုင်ပြည်နယ်၊ ချင်းပြည်နယ် တောင်ပိုင်းနှင့် ဧရာဝတီတိုင်းဒေသကြီး

ဝါးအမျိုးအစားအလိုက် တစ်တန်တွင် ပါဝင်သည့်ဝါးလုံးအရေအတွက်

ဝါးမျိုးအလိုက် ၃ နှစ်သားဝါးများ၏ အလေးချိန် တစ်တန်တွင် ပါဝင်သော ဝါးလုံးအရေအတွက်စာရင်းကို ဇယား (၂)ဖြင့် ဖော်ပြအပ်ပါသည်။

ဇယား-၂။ **၃ နှစ်သားဝါးတစ်လုံး၏ အလေးချိန်နှင့် တစ်တန်တွင်ပါဝင်သည့် ဝါးလုံးအရေအတွက်**

စဉ်	ဝါးအမျိုးအမည်	ဝါးတစ်လုံး၏အလေးချိန် (Kg)	တစ်တန်တွင်ပါဝင်သည့် ဝါးလုံး (လုံး)	Source
၁။	ကြခတ်ဝါး	၁၂.၉၄	၇၇	doc-developpment-durable.org, 2014
၂။	ကြသောင်းဝါး	၁၅.၉၁	၆၂	Aung Zaw Moe, 2003
၃။	သိုက်ဝါး	၁၅.၁၀	၆၆	Choudhury.H., 2016
၄။	တင်းဝါး	၁၀.၉၈	၉၁	Aung Zaw Moe, 2003
၅။	မြင်ဝါး	၁၁.၂၁	၈၄	Aung Zaw Moe, 2003
၆။	ကရင်ဝါး/ခရင်ဝါး	၅.၄၂	၁၈၄	Singnar. P.,2015

ဝါးစိုက်ခင်းအတွက် သင့်တော်သည့် ပန္နက်အကွာအဝေး

စက္ကူပျော့ဖတ်ထုတ်ရန် ဝါးကုန်ကြမ်းစိုက်ခင်း တည်ထောင်မည်ဆိုပါက စနစ်တကျစီမံအုပ်ချုပ်နိုင်ရန်၊ စိုက်ခင်းပြုစုခြင်းဆောင်ရွက်နိုင်ရန်နှင့် အလွယ်တကူဝါးထုတ်ယူနိုင်ရန် ရည်ရွယ်သဖြင့် ပန္နက်အကွာအဝေး ၁၂ မေ x ၁၂ မေ ခြား၍ စိုက်ပျိုးသင့်ပါသည်။ ၁၂ မေ x ၁၂ မေ အကွာအဝေးဖြင့် စိုက်ပါက တစ်ဧကလျှင် ဝါးရုံပင် ၃၀၀ ထည့်သွင်းစိုက်ပျိုးနိုင်ပါသည်။

ဝါးစိုက်ခင်းတည်ထောင်ပြီး ငါးနှစ်သက်တမ်းတွင် ဝါးများ စတင်ခုတ်ယူနိုင်ပါမည်။ ဝါးရုံတစ်ရုံမှ သုံးနှစ်သား ဝါးရင့်များကို စတင်ခုတ်ယူနိုင်ပါသည်။

ဝါးပျိုးထောင်မျိုးပွားခြင်း

ဝါးပင်အား မျိုးပွားခြင်းနည်း နှစ်နည်းရှိပါသည်။ ၎င်းတို့မှာ-

(က) ဝါးစေ့ကို အသုံးပြု၍ မျိုးပွားခြင်း၊

(ခ) ခန္ဓာပိုင်း (ပင်ပိုင်းအင်္ဂါအစိတ်အပိုင်း)များကို အသုံးပြု၍ မျိုးပွားခြင်း ဟူ၍ ဖြစ်ပါသည်။

ဝါးစေ့သည် နှစ်အပိုင်းအခြားတစ်ခုရောက်မှသာ ရရှိနိုင်သည့် အတွက် အချိန်တိုင်း (သို့) နှစ်စဉ်ဝါးစေ့မှ မျိုးပွားရယူနိုင်ရန်မှာ မလွယ်ကူလှပေ။ သို့ဖြစ်၍ ဝါးများကို မျိုးပွားရယူရန် ခန္ဓာပိုင်း မျိုးပွားနည်းကို အဓိကအသုံးချမျိုးပွားနိုင်ပါသည်။

ဝါးစေ့ကို အသုံးပြု၍ မျိုးပွားခြင်း

ဝါးအမျိုးအစားနှင့် ဒေသကိုလိုက်၍ ဝါးသည် နှစ် ၂၀ မှ ၆၀ ခန့် ကြာမှ ဝါးသုဉ်း (ဝါး ပွင့်သီး) ပြီး အသီးတစ်ကြိမ် သီးလေ့ရှိပါသည်။ ဝါးမျိုးစေ့ကို နှစ်စဉ်မရရှိနိုင်သောကြောင့် အစေ့မှ ပျိုးထောင်မျိုးပွားခြင်းနည်းပါးပါသည်။ သို့ရာတွင် ဝါးသုဉ်းခြင်း ဖြစ်ပေါ်ပြီးပါက ဝါးသီးများစွာသီးလေ့ရှိသည်။ ဝါးစေ့များကို ကြာရှည်သိုလှောင်ပါက အစေ့ပေါက်နှုန်းကျဆင်းနိုင်သဖြင့် နှစ်ချင်းအမြန်ပျိုးထောင်ရန်လိုအပ်ပါသည်။

ဝါးစေ့များပျိုးထောင်ရန် မျိုးဖောက်ပေါင်ပြုလုပ်ခြင်း

ဝါးစေ့များ မျိုးဖောက်ရန် အကျယ် ၄ ပေ၊ အလျားပေ ၂၀၊ အမြင့် ၈ လက်မခန့်ရှိ မျိုးဖောက်ပေါင်များကို နေရောင်ခြည် ကောင်းစွာရရှိပြီး ရေမဝပ်သည့် မြေနေရာတွင် ပြုလုပ်ထားရပါမည်။ မျိုးဖောက်ပေါင် အတွင်း သဲ၊ ဖွပြာနှင့် မြေဆွေးတို့ကို (၅:၃:၂) အတိုင်း ရောစပ်၍ မျိုးဖောက်ပေါင်အတွင်းတွင် ထည့်သွင်းပြီး မျက်နှာပြင် ညီညာစေရန် ညှိပေးရပါမည်။

ဝါးစေ့များပျိုးထောင်ခြင်း

ဝါးစေ့များကို ပြုပြင်ထားသော မျိုးဖောက်ပေါင်များအတွင်း ကြဟက်၍ဖြစ်စေ၊ လိုင်းအလိုက်ဖြစ်စေ မျိုးဖောက် ပျိုးထောင်နိုင်ပါသည်။ မျိုးဖောက်ပေါင်အတွင်း ဝါးစေ့များ ချပြီးပါက ၎င်းတို့၏ အပေါ် ၁ ဒသမ ၅ လက်မခန့် မြေဆီလွှာ ဖုံးအုပ်ပေးပြီး ၎င်းပေါ်မှ ထပ်မံ၍ မြက်ခြောက် (သို့) ကောက်ရိုးခြောက်ဖြင့် ဖုံးအုပ်ကာ ရေလောင်းပေးရပါမည်။ တစ်ရက်လျှင် ရေအနည်းဆုံး (၂) ကြိမ် လောင်းပေးရန် လိုအပ်ပါသည်။ ရက်သတ္တ ၁-၂ ပတ်အတွင်း ဝါးစေ့များ အညောက်ပေါက်လာမည်ဖြစ်ပါသည်။

ဝါးပင်ပေါက်များရွှေ့ပြောင်းပျိုးထောင်ခြင်း

မျိုးဖောက်ပေါင်အတွင်း မျိုးဖောက်ထားသော ဝါးပင်ငယ်များ အရွက် ၃-၄ စုံ ထွက်ရှိလာချိန် သက်တမ်းတစ်လခွဲခန့်ရှိ ဝါးပျိုးပင်ငယ်များကို အသင့်ပြင်ဆင်ထားသော ပလတ်စတစ်အိတ်များသို့ ရွှေ့ပြောင်း၍ ဆက်လက်ပျိုးထောင်ရပါမည်။ ယင်းသို့ပျိုးထောင်ချိန်တွင် နေရောင်ခြည်အနည်းငယ်ထားရှိပေးရန်နှင့် အစိုဓာတ်မပြတ်စေရန် ဂရုပြုဆောင်ရွက်ပေးရန် အထူးလိုအပ်ပါသည်။

ဝါးပင်ပိုင်း(ခန္ဓာပိုင်း) မျိုးပွားခြင်း

လက်တွေ့ဆောင်ရွက်ရာတွင် လွယ်ကူထိရောက်သော ဝါးခန္ဓာပိုင်းမျိုးပွားနည်းစနစ် သုံးမျိုးရှိသည်။ ၎င်းတို့မှာ -

(၁) ဝါးအမြစ်ဆုံကို အသုံးပြု မျိုးပွားစိုက်ပျိုးခြင်း၊

(၂) ဝါးဘေးကိုင်းတက်များအသုံးပြု ပျိုးထောင်စိုက်ပျိုးခြင်း၊

(၃) ဝါးအဆစ်ဖြတ်ပိုင်းများအသုံးပြု မျိုးပွားစိုက်ပျိုးခြင်းတို့ ဖြစ်ပါသည်။

ဝါးအမြစ်ဆုံ အသုံးပြုမျိုးပွားခြင်း

ဤနည်းသည် မိရိုးဖလာဝါးပျိုးထောင်စိုက်ပျိုးသော နည်းတစ်နည်း ဖြစ်ပြီး ကျေးလက်ဒေသများရှိ ဥယျာဉ်ခြံများတွင် ကျယ်ကျယ်ပြန့်ပြန့် အသုံးအများဆုံးနည်းတစ်နည်းဖြစ်သည်။ အမြစ်ဆုံဝင်သည့် တစ်နှစ်သားရှိ မျိုးဝါးပင်ကို မိခင်ဝါးရုံမှ ဖြတ်တောက်ယူ၍ ပျိုးထောင်စိုက်ပျိုးသောနည်းဖြစ်ပါသည်။

- အားသာချက် - ဤနည်းဖြင့် ပျိုးထောင်စိုက်ပျိုးပါက နှစ်အနည်းငယ် အတွင်း (၃ နှစ်မှ ၄ နှစ်အတွင်း) ဝါးထုတ်ယူနိုင်သည့် ဝါးရုံအဆင့်သို့ ရောက်ရှိနိုင်သည်။
- အားနည်းချက် - ဤနည်းဖြင့် ဧရိယာကျယ်ပြန့်သော ဝါးစိုက်ခင်းတည်ထောင်ရန်အတွက် မျိုးပင် အလုံအလောက် ရရှိရန် ခက်ခဲနိုင်ပါသည်။
- ဝါးအမြစ်ဆုံ စုဆောင်းခြင်း - ဝါးရုံမှ မျှစ် (ဝါးပင်သစ်) မထွက်မီ မိုးကြိုကာလ ဧပြီလနှင့် မေလတွင် ရယူစုဆောင်းသင့်သည်။ (မြေအောက်အမြစ်အဖွဲ့အစည်း ဖွံ့ဖြိုးပြီးချိန်)
- စိုက်ပျိုးချိန် - ၄က်ပျောကဆုန်၊ ဝါးနယုန်ဆိုသည့်အတိုင်း မေလကုန် ဇွန်လဆန်းတွင် ပျိုးထောင်ပြီး မိုးဦးကျပြီးသည်နှင့် စိုက်ပျိုးနိုင်ပါက ပိုမိုအောင်မြင်နိုင်ပါသည်။ (နေရာဒေသကိုလိုက်၍ ရာသီဥတုနှင့် ဝါးရုံမှမျှစ်စတင်ထွက်မည့်အချိန်ကို လေ့လာ၍ စိုက်ပျိုးချိန်အား တွက်ချက်သင့်ပါသည်။)
- ရင့်သန်သော ဝါးခုတ်ယူခြင်း - ဤနည်းဖြင့် ပျိုးထောင်စိုက်ပျိုးပါက စိုက်ပျိုးပြီး အနည်းဆုံး သုံးနှစ်ကြာပါက ဝါးရင့်များ စတင်ခုတ်ယူနိုင်မည်ဖြစ်ပါသည်။

ဝါးအမြစ်ဆုံကို အသုံးပြုမျိုးပွားစိုက်ပျိုးခြင်း

- ➢ ဤနည်းသည် ဝါးပျိုးထောင်ရာတွင် အသုံးများသည့် နည်းတစ်နည်းဖြစ်ပြီး အောင်မြင်မှု ပိုမိုရရှိနိုင်ပါသည်။
- ➢ အမြစ်ဆုံယူမည့် မိခင်ဝါးပင်၏အသက်သည် တစ်နှစ်သားဖြစ်ရပါမည်။
- ➢ တူးယူဖြတ်တောက်ရာတွင် နှစ်နှစ်သားဝါးပင်၏ အခြေနှင့် ဆက်နေသည့် တစ်နှစ်သားဝါးပင်အမြစ်ဆုံ၏ လယ်တိုင်အား သေချာကြည့်၍ ဂရုပြုဖြတ်တောက်ရပါမည်။
- ➢ တူးယူသည့်အခါ အမြစ်ဆုံရှိဘေးမျက်စိများ မပျက်စီးရန်နှင့် အမြစ်ခေါင်းမကွဲစေရန် ဂရုပြုရပါမည်။
- ➢ ဖြတ်တောက်ယူထားသော အမြစ်ဆုံများအား ရေစိုအဝတ်ဖြင့် အုပ်ခြင်း (သို့) ရေမပြတ် ဆွတ်ပေးရန်လိုအပ်ပါသည်။
- ➢ အမြစ်ဆုံကို မိုးမကျမီ ကဆုန်လ (ဇွန်လ) တွင် တိုက်ရိုက်သော်လည်းကောင်း၊ ပျိုးအိတ်ကြီးများတွင်သော်လည်းကောင်း ၄၅ ဒီဂရီခန့်စောင်း၍ စိုက်ပျိုးပေးရပါသည်။
- ➢ စိုက်ပျိုးပြီးပါက တစ်နေ့ရေနှစ်ကြိမ်မှန်မှန်လောင်းပေးရပါမည်။

ဝါးအမြစ်ဆုံ စုဆောင်းခြင်းနှင့်ပျိုးထောင်ပုံ

ဝါးဘေးကိုင်းတက်များ အသုံးပြုပျိုးထောင်စိုက်ပျိုးခြင်း

ဤနည်းသည် ဘေးကိုင်းတက်ထွက်သော ဝါးမျိုးများအတွက် သင့်တော်သော မျိုးပွားနည်းတစ်မျိုးဖြစ်သည်။ ဝါးလုံးတစ်လျှောက်ရှိ ဝါးအဆစ်များမှ ထွက်နေသော ဘေးကိုင်းတက်များကို အသုံးပြု၍ ဝါးပျိုးပင်သစ်တစ်ပင်ရရှိအောင် မျိုးပွားသောနည်း ဖြစ်ပါသည်။

- အားသာချက် - ဤနည်းသည် မျိုးပွားမည့် ဘေးကိုင်းတက်များကို မိခင်ဝါးရုံမှ ဖြတ်တောက်စုဆောင်းပြီး ဘေးကိုင်းတက်အား အပင်သစ်တစ်ပင်အဖြစ် ရှင်သန်စေသောကြောင့် ရှင်သန်နှုန်းကောင်းပါသည်။ အရွယ်ညီဝါးပျိုးပင်များ ရရှိနိုင်ပြီး ပျိုးပင်အရေအတွက်များများကို ကုန်ကျစရိတ်နည်းနည်းဖြင့် ပျိုးထောင်နိုင်ဖြစ်ပါသည်။
- အားနည်းချက် - ဤနည်းဖြင့် ပျိုးထောင်ပါက ကျွမ်းကျင်လုပ်သားလိုအပ်ပါသည်။ ဘေးကိုင်းတက်မရှိသော ဝါးမျိုးများအတွက် သင့်တော်မှုမရှိပေ။ (ဥပမာ ထီးရိုးဝါး)

စာမျက်နှာ ၇ သို့ ○

❍ စာမျက်နှာ ၆ မှ

ဆောင်ရွက်ချိန် - ခြောက်သွေ့သောရာသီတွင် ဆောင်ရွက်နိုင်ပါသည်။ (မတ်၊ ဧပြီ) အစိုဓာတ်မပြတ်စေရန် ဂရုပြုရန်လိုအပ်သည်။ ပျိုးထောင်ပြီး တစ်လအကြာတွင် ဘေးကိုင်းတက်အခြေ ဖောင်းကြွေနေသော ဘုမှ အမြစ်များ ဖွံ့ဖြိုးနိုင်သည်။ နောက် ၃-၄ လ ကြာပါက အမြစ်များ ကောင်းစွာဖွံ့ဖြိုးကြသည်။

စိုက်ပျိုးခြင်း - အမြစ်များ ကောင်းစွာဖွံ့ဖြိုးပြီးပါက ဘေးကိုင်းတက်ပျိုးပင်များကို မိခင်ပါးပင်မှ ဂရုတစိုက်ဖြတ်တောက်ယူ၍ စိုက်ပျိုးနိုင်ပါသည်။ မိုးဦးကျပြီး အစိုဓာတ်များများရသည့်ကာလတွင် မြေချစိုက်ပျိုးနိုင်ပါသည်။

ရင့်သန်သော ဝါးခုတ်ယူခြင်း - ဤနည်းဖြင့် ပျိုးထောင်ပြီး စနစ်တကျပြုစုမှုပေးပါက စိုက်ပျိုးပြီး ၄-၅ နှစ် ကျော်သည့် အချိန်တွင် ဝါးရင့်များ စတင်ခုတ်ယူနိုင်မည် ဖြစ်ပါသည်။

- ➢ ဘေးကိုင်းတက်ယူမည့်အမေပင်သည် တစ်နစ်သားဖြစ်ရမည်။
- ➢ ဖြတ်တောက်ယူရာတွင် ဘေးကိုင်းတက်၏အခြေရှိ အမြစ်ခေါင်း ထိခိုက်မှု မရှိစေရန်ဂရုပြုရပါမည်။
- ➢ ခုတ်ယူပြီးဘေးကိုင်းတက်များ အလွယ်တကူခြောက်သွေ့, မသွားစေရန် ရေစိမ်ဆတတ် (သို့) ရေစိမ်ထားသော ကောက်ရိုးဖြင့် ပတ်ထားရပါမည်။
- ➢ ဖြတ်တောက်ယူမည့် ဘေးကိုင်းတက်အပေါ်ပိုင်းရှိ အဆစ် ၂-၃ ဆစ်ခန့်ပါအောင် ဖြတ်တောက်ယူရပါမည်။
- ➢ ဖြတ်တောက်ယူထားသော ဘေးကိုင်းတက်ကို အသင့်မြေစပ်ထားသာ ပျိုးအိတ်များတွင် ခပ်စောင်းစောင်းအနေအထားဖြင့် ပျိုးထောင်ရပါမည်။
- ➢ ပျိုးထောင်စဉ် တစ်နေ့ရေ နှစ်ကြိမ် မှန်မှန်လောင်းပေးရန်လိုအပ်ပါသည်။

ဝါးဘေးကိုင်းတက်အသုံးပြု၍ ပျိုးထောင်ခြင်းပြပုံ

ဝါးအဆစ်ဖြတ်ပိုင်းများ အသုံးပြု ဖျိုးပွားစိုက်ပျိုးခြင်း

ဤမျိုးပွားနည်းသည် ဝါးပင်အဆစ်များကို ဖြတ်တောက်၍ (တစ်ဆစ်/နှစ်ဆစ်) မြေတွင် မြှုပ်၍ ဘေးဖူးများမှ ဝါးပင်သစ်များအဖြစ် ဖွံ့ဖြိုးလာစေရန် ပျိုးထောင်သော နည်းဖြစ်ပါသည်။

အားသာချက် - ဤမျိုးပွားနည်းသည် လုပ်ဆောင်ရလွယ်ကူပြီး လုပ်အားသက်သာကာ သယ်ယူပို့ဆောင်ရာတွင် လွယ်ကူပါသည်။ ဤနည်းကို ဘေးကိုင်းတက်မထွက်သောဝါးမျိုးများ မျိုးပွားရယူရန်အတွက် အသုံးပြုနိုင်သည်။

အားနည်းချက် - အသားပါးသော ဝါးမျိုးများအတွက် အဆစ်ဖူးမှ ရွက်ညွှန့်နှင့် အမြစ်ထွက်ရှိရန် အားနည်းပါသည်။ ရှင်သန်နိုအောင် လုံသောဝါးပျိုးပင်ရရှိရန် ခက်ခဲနိုင်ပါသည်။

အညွှန့်နှင့် အမြစ်ထွက်ခြင်း - ပျိုးထောင်ထားသော အဆစ်ပိုင်းများမှ ၁ လ အတွင်း အညွှန့်များ ထွက်၍ အမြစ်ထွက်ရန် ၁ လ ခွဲမှ ၃ လ ခန့် ကြာမြင့်တတ်သည်။

စိုက်ပျိုးခြင်း - အမြစ်များ ကောင်းစွာဖွံ့ဖြိုးပြီးပါက ဝါးဆစ်ပိုင်းပျိုးပင်များကို မိုးဦးကျပြီး အစိုဓာတ်များများရသည့် ကာလတွင် မြေချစိုက်ပျိုးနိုင်ပါသည်။

ရင့်သန်သော ဝါးခုတ်ယူခြင်း - ဤနည်းဖြင့်ပျိုးထောင်ပြီးစနစ်တကျပြုစုမှုပေးပါက စိုက်ပျိုးပြီး ၅-၆ နှစ် ကျော်သည့်အချိန်မှ ဝါးရင့်များ စတင်ခုတ်ယူနိုင်မည်ဖြစ်ပါသည်။

- ➢ တစ်နှစ်/တစ်နှစ်ခွဲ သက်တမ်းရှိ ဝါးပင်(အမေပင်) ၏ အလယ်ပိုင်းရှိ ဝါးအဆစ်ပိုင်းများကို အသုံးပြုရပါသည်။ အဖျားပိုင်းနှင့် အရင်းပိုင်းမှ အဆစ်များ မရွေးချယ်ရပါ။
- ➢ ဖြတ်တောက်ပြီး အဆစ်ပိုင်းများကို ရေစိုဝတ်ဖြင့် ပတ်ထားရန် လိုအပ်ပါမည်။
- ➢ အဆစ်နှစ်ဆစ်ကြား အလယ်တွင် အပေါက်ဖောက်၍ ရေ (သို့) အပင် အားဆေးရည် ထည့်၍ ပျိုးထောင်ရပါသည်။
- ➢ မြေကြီးတွင် ဝါးအဆစ်များမြှုပ်ရုံအနက်ထား၍ အပေါ်မှ ကောက်ရိုးများ ဖုံး၍ တစ်နေ့ရေနှစ်ကြိမ်လောင်းပေးရပါသည်။
- ➢ ရက်သတ္တ နှစ်ပတ်ခန့်တွင် အညွှန့်နှင့် အရွက်များ ထွက်လာပြီး တစ်လခန့် ကြာသော် အမြစ်ကောင်းစွာဖွံ့ဖြိုးလာပြီး ဝါးပျိုးပင်ငယ်များ ရရှိ၍ စိုက်ပျိုးနိုင်မည်ဖြစ်ပါသည်။

ဝါးအဆစ်ဖြတ်ပိုင်း ပျိုးထောင်စိုက်ပျိုးပုံအဆင့်

ဝါးစိုက်ပျိုးခြင်း

- ➢ ဝါးပျိုးထောင်ရန် အကောင်းဆုံး ရာသီချိန်မှာ (ငှက်ပျောကဆုန်၊ ဝါး နယုန်ဆိုသည့်အတိုင်း) မေလကုန် ဇွန်လဆန်းတွင် ပျိုးထောင်စိုက်ပျိုးပါက အောင်မြင်သော ဝါးစိုက်ခင်းကို တည်ထောင်နိုင်မည်ဖြစ်သည်။ ဝါးပင်စိုက်ပျိုးသည့်အခါတွင် (ငှက်ပျောတစ်ရွှိက်၊ ဝါးတစ်မိုက် ဆိုသည့်အတိုင်း) အပင်ခြေအား မြေအောက်အနက် ၉ လက်မခန့်သာထား၍ စိုက်ရန်လိုအပ်သည်။
- ➢ စိုက်ပြီးသည့်ဝါးပျိုးပင်များ လေဒဏ်ကို ခံနိုင်ရန် လေတိုက်ရာလမ်းကြောင်းအတိုင်း အလိုက်သင့် ခပ်စောင်းစောင်းထား၍ စိုက်ရန်နှင့် အပင်ရင်းအား နာနာနင်း၍ စိုက်ရန် လိုအပ်သည်။
- ➢ စိုက်ပြီးဝါးငုတ်များ လှုပ်ရမ်းခြင်းမှ ကာကွယ်ရန် စိုက်ပင်အား ငုတ်တစ်ခုရိုက်၍ မြဲမြဲစွာ ချည်နှောင်စိုက်ပျိုးရသည်။

ဝါးမျိုးပွားပျိုးထောင် စိုက်ပျိုးရာတွင် လိုက်နာရမည့် အဓိကအချက်များ

- ➢ (ပျိုးထောင်ချိန်) ဝါးမျိုးပွားခြင်းကို ပွင့်လင်းရာသီ (ဝါးမြေအောက်ပင်စည်ပိုင်း နီးကြားနေချိန်) ဖေဖော်ဝါရီ၊ မတ်နှင့် ဧပြီလတို့တွင် ပြုလုပ်ရမည်။
- ➢ (ဝါးပင်အသက်) ဝါးမျိုးပွားနည်းအလိုက် ရိုသင့်သည့် မိခင်ဝါးပင်၏အသက်ကို (သတ်မှတ် အသက်ထက် မကျော်ရန်) ဂရုပြုရွေးချယ်ရသည်။
- ➢ (ရှင်သန်ခြင်း) ပျိုးထောင်သည့်ဝါးပင်သည် အညွှန့်,ထွက်ရှိ ဖြင့် ရှင်သန်သည်ဟု မဆိုနိုင်ပါ။ မြေအောက်အမြစ်ဆုံမှ (မျှစ်) ဝါးပင်ငယ်ထွက်လာမှသာ ရှင်သန်သည်ဟု ဆိုနိုင်ပါသည်။ သို့ဖြစ်၍ ပျိုးပင်များ မျှစ်ထွက်အောင် ရေမှန်မှန်လောင်းပေးခြင်း၊ အရိပ်စင် ပြုလုပ်ပေးခြင်း ဆောင်ရွက်ပေးရမည်။
- ➢ (မြေချစိုက်ပျိုးချိန်) ဝါးပျိုးပင်များကို စိုက်ပျိုးသည့်အခါ ကဆုန်လ (ဇွန်လ) ထက် နောက်မကျစေဘဲ ပျိုးထောင်ပြီး မြေချစိုက်ပျိုးရမည်။
- ➢ (ပြုစုထိန်းသိမ်းခြင်း) ပျိုးထောင်ထားသော ဝါးပျိုးပင်များ ကောင်းမွန်စွာ ရှင်သန်နိုင်ရန် ရေလောင်းပေါင်းသင်ခြင်း၊ လိုအပ်ပါက မြေဩဇာကျွေးခြင်း၊ ပိုးမွှားရောဂါဒဏ် ကာကွယ်ခြင်းများ ဆောင်ရွက်ပေးရမည်ဖြစ်ပါသည်။

ယခုတင်ပြချက်တွင် မြန်မာနိုင်ငံ၏ ဝါးသယံဇာတအရင်းအမြစ်များနှင့် စီးပွားရေး အသုံးဝင်ဝါးမျိုးများနှင့် စက္ကူပျော့ဖတ်ထုတ်လုပ်နိုင်သည့် ဝါးမျိုးများ၊ ဝါးပျိုးထောင် စိုက်ပျိုးခြင်းဆိုင်ရာများကို စုစည်းတင်ပြထားပါသည်။

ဝါးသယံဇာတသည် မြန်မာနိုင်ငံလူဦးရေ၏ ဂုဝ ရာခိုင်နှုန်းသော ကျေးလက်နေ ပြည်သူများအတွက် အရေးကြီးသည့် သစ်မဟုတ်သော သစ်တောထွက် ပစ္စည်းတစ်မျိုးဖြစ်ပြီး ယခုအခါ ဝါးအခြေခံအသေးစားစက်မှုလက်မှုလုပ်ငန်းများ၊ ဝါးပျော့ဖတ်ထုတ်လုပ်ခြင်းများ ထွန်းကားလာသည်နှင့်အမျှ ဝါးသယံဇာတ စဉ်ဆက်မပြတ်ရရှိရန်မှာ အရေးကြီးသည့်အခန်းကဏ္ဍတွင် ပါဝင်လျက်ရှိသည်။ သို့ဖြစ်ပါ၍ ဝါးသယံဇာတများ ရေရှည်တည်တံ့ထုတ်ယူသုံးစွဲနိုင်ရန် သဘာဝဝါးတောများပြုစုခြင်း၊ စနစ်တကျ ဝါးနှင့် မျှစ်ထုတ်ယူခြင်း ဆောင်ရွက်ရန်နှင့် ဝါးအခြေပြု အသေးစားစက်မှုလုပ်ငန်းများအား မြှင့်တင်ပေးရန် လိုအပ်လျက်ရှိပါသည်။

ကိုးကားစာရင်း

၁။ Global Forest Resources Assessment 2005, Myanmar Country Report on Bamboo Resources 2005.

၂။ INBAR Technical Report N0. 1, Priority Species of Bamboo and Rattan, 1994

၃။ Kress.et.al 2003, A Checklist of the Tree, Shrubs, Herbs and Climbers of Myanmar

၄။ Review of bamboo management, technical report no.1, PD 56/99 Rev. 1 (I), ITTO, Royal Forest Department, Thailand, 2001.

၅။ ဝါးစိုက်ပျိုးပြုစုခြင်းနှင့် စီမံအုပ်ချုပ်ခြင်းလက်စွဲ၊ ဝါးနှင့်ကြိမ် ထုတ်ကုန်ပစ္စည်းများ ဈေးကွက်ဖွံ့ဖြိုးတိုးတက်ရေးစီမံကိန်း (CFC/INBAR/01 Project) 2011

၆။ ဦးအောင်ဇော်မိုး ၂၀၁၂၊ သဘာဝဝါးတောများစီမံအုပ်ချုပ်ခြင်း

နောက်ဆက်တွဲယေးများ

ဝါးစိုက်ခင်းစိုက်ပျိုးပြီး ဝါးတစ်ရုံမှ နှစ်အလိုက် ခုတ်နိုင်သည့် ဝါးရင့်အရေအတွက် ခန့်မှန်းချက်

နှစ်	ဝါးတစ်ရုံတွင် နှစ်အလိုက်ရှိမည့် ဝါးလုံးအရေအတွက် (လုံး)					တစ်ဧက ထုတ်ယူနိုင်မည့် ဝါး (လုံး)
	မူလရှိဝါး	အသစ်ထွက်ရှိသည့်ဝါး	စုစုပေါင်း	ဝါးခုတ်ယူခြင်း	နှစ်အလိုက်ရှိမည့်ဝါး	
ပထမနှစ်	၁	၀	၀	၀	၁ (၃၀၀)	၀
ဒုတိယနှစ်	၁	+၃	၄	၀	၄ (၁,၂၀၀)	၀
တတိယနှစ်	၄	+၈	၁၂	၀	၁၂ (၃,၆၀၀)	၀
စတုတ္ထနှစ်	၁၂	+၁၀	၂၂	၀	၂၀ (၆,၀၀၀)	၀
ပဉ္စမနှစ်	၂၀	+၁၀	၃၀	-၄	၂၄ (၇,၂၀၀)	၁၂၀၀
ဆဋ္ဌမနှစ်	၂၄	+၁၀	၃၄	-၈	၂၄ (၇,၂၀၀)	၂၄၀၀
သတ္တမနှစ်	၂၄	+၁၀	၃၄	-၁၀	၂၄ (၇,၂၀၀)	၃,၀၀၀
အဋ္ဌမနှစ်	၂၄	+၁၀	၃၄	-၁၀	၂၄ (၇,၂၀၀)	၃,၀၀၀

မှတ်ချက်။ စိုက်ခင်းတည်ထောင်ပြီး ပဉ္စမနှစ်မှစ၍ ဝါးရင့်များစတင်ခုတ်ယူနိုင်ပြီး သတ္တမနှစ်မှစ၍ နှစ်စဉ် တစ်ဧကအထွက်နှုန်းအား တစ်ပြေးညီ စဉ်ဆက်မပြတ် ထုတ်ယူရရှိနိုင်ပါမည်။

ဝါးမျိုးအလိုက်/နှစ်အလိုက် တစ်ရုံမှထွက်ရှိမည့် ဝါးအလေးချိန်ခန့်မှန်းချက်

စဉ်	ဝါး အမျိုးအမည်	ဝါးတစ်လုံး အလေးချိန် Kg (ton)	နှစ်အလိုက်ဝါးတစ်ရုံမှထွက်ရှိမည့် ဝါးအရေအတွက် (လုံး) နှင့်အလေးချိန်						သတ္တမနှစ်မှစ၍ ဝါးတစ်ရုံမှ ထွက်ရှိမည့် အလေးချိန် (မက်ထရစ်တန်)
			ပဉ္စမနှစ်		ဆဋ္ဌမနှစ်		သတ္တမနှစ်		
			ဝါး (လုံး)	အလေးချိန် Kg (ton)	ဝါး (လုံး)	အလေးချိန် (Kg) (ton)	ဝါး (လုံး)	အလေးချိန် (Kg) (ton)	
၁။	ကြခတ်ဝါး	၁၂.၉၄ (၀.၀၁၂၉၄)	၄	၅၁.၇၆၉ (၀.၀၅၁၇၆)	၈	၁၀၃.၅၂ (၀.၁၀၃၅၂)	၁၀	၁၂၉.၄ (၀.၁၂၉၄)	၀.၁၂၉၄
၂။	ကြသောင်းဝါး	၁၅.၉၁ (၀.၀၁၅၉၁)	၄	၆၃.၆၃ (၀.၀၆၃၆၃)	၈	၁၂၇.၂၈ (၀.၁၂၇၂၈)	၁၀	၁၅၉.၁ (၀.၁၅၉၁)	၀.၁၅၉၁
၃။	သိုက်ဝါး	၁၅.၁၀ (၀.၀၁၅၁)	၄	၆၀.၄၀ (၀.၀၆၀၄)	၈	၁၂၀.၈၀ (၀.၁၂၀၈)	၁၀	၁၅၁.၀ (၀.၁၅၁၀)	၀.၁၅၁၀

စာမျက်နှာ ၈ သို့ ❍

ဒုတိယဝန်ကြီး ဒေါက်တာသန့်ဇော်လွင် လူမှုဝန်ထမ်းဦးစီးဌာန သင်တန်းကျောင်းများ ကြည့်ရှုစစ်ဆေး

ရန်ကုန် မေ ၁၁

လူမှုဝန်ထမ်း၊ ကယ်ဆယ်ရေးနှင့် ပြန်လည်နေရာချထားရေး ဝန်ကြီးဌာန ဒုတိယဝန်ကြီး ဒေါက်တာသန့်ဇော်လွင် သည် ယနေ့နံနက်ပိုင်းတွင် ရန်ကုန်မြို့ ကျိုက်ပိုင်းဘုရားလမ်းရှိ မသန်စွမ်းသက်ကြီးသင်တန်းကျောင်း အသက်မွေးသင်တန်းများ ဖွင့်ပွဲအခမ်းအနားသို့ တက်ရောက် အမှာစကားပြောကြားသည်။

ထို့နောက် မသန်စွမ်းကလေးများ ပြုစုစောင့်ရှောက်ရေးဂေဟာကို ကြည့်ရှုစစ်ဆေးပြီး မသန်စွမ်းသူများအား လူသားချင်းစာနာသော စိတ်ထားဖြင့် စေတနာ၊ ဝါသနာ၊အသိပညာ၊အတတ်ပညာများဖြင့် ပြုစုစောင့်ရှောက်ပေးကြရန် မှာကြားခဲ့ကြောင်း သိရသည်။

သတင်းစဉ်

အဆင့်မြင့်အရာထမ်းသင်တန်း အမှတ်စဉ်(၂၉)နှင့် အခြေခံပညာ ဆရာ ဆရာမများ အထူးမွမ်းမံသင်တန်းအမှတ်စဉ်(၁၁၃)သင်တန်းဖွင့်ပွဲ ကျင်းပ

ရန်ကုန် မေ ၁၁

အဆင့်မြင့်အရာထမ်းသင်တန်း အမှတ်စဉ်(၂၉) သင်တန်းဖွင့်ပွဲကို ယနေ့နံနက် ၈ နာရီတွင် နိုင်ငံ၀နမ်းထမ်း တက္ကသိုလ် (အောက်မြန်မာပြည်)ကေတုမတီ ခန်းမ၌ကျင်းပရာ ပြည်ထောင်စု ရာထူးဝန်အဖွဲ့ အဖွဲ့ဝင် ဦးစိုးတင့်၊ တိုင်းဒေသကြီး ပြန်ကြားရေး၊ ကယ်ဆယ်ရေးနှင့် သာသနာရေး ဝန်ကြီး၊ နိုင်ငံ၀နမ်းထမ်းတက္ကသိုလ် (အောက်မြန်မာပြည်)မှ ပါမောက္ခချုပ်၊ ဒုတိယပါမောက္ခချုပ်များ၊ တက္ကသိုလ် သင်ကြား၊ စီမံဌာနများမှ ဆရာ ဆရာမများ၊ သင်တန်းသား သင်တန်းသူများ တက်ရောက်ကြသည်။

ပြောကြား

ဦးစွာ ပြည်ထောင်စုရာထူးဝန်အဖွဲ့ဝင်က နိုင်ငံ၀နမ်းထမ်းအဖွဲ့ အစည်းအသီးသီး၌ စီမံခန့်ခွဲမှု တာ၀န် ထမ်းဆောင်နေသည့် အဆင့်မြင့် အရာထမ်းများအား နိုင်ငံတော်၏ မူဝါဒလုပ်ငန်းစဉ်များ၊ နိုင်ငံတော်၏ နိုင်ငံရေး၊ စီးပွားရေး၊ လူမှုရေးနှင့် စီမံခန့်ခွဲမှု ဆိုင်ရာလုပ်ငန်းစဉ်များနှင့် နိုင်ငံ၀နမ်းထမ်း၌ပဒေ၊ အပြည်ပြည်ဆိုင်ရာဥပဒေတို့ကိုသိရှိပြီး စီမံခန့်ခွဲရေးလုပ်ငန်း တာ၀နမ်များကို ထမ်းဆောင်ရာတွင် ဥပဒေနှင့် အညီကျင့်သုံးလိုက်နာဆောင်ရွက်တတ်စေရန်၊ နိုင်ငံတော်၏ အဆင့်မြင့် တာ၀နမ်များကို အောင်မြင်စွာ သယံဇာတထမ်းရွက်နိုင်သည့် အနာဂတ်နိုင်ငံ၀နမ်းထမ်းကောင်းများဖြစ်စေရေး ရည်ရွယ်လေ့ကျင့်ပေးသည့် သင်တန်းဖြစ်ကြောင်း ပြောကြားသည်။

အဆင့်မြင့်အရာထမ်းသင်တန်း အမှတ်စဉ်(၂၉)ကို မေ ၁၁ ရက်မှ ဇူလိုင် ၃ ရက်အထိ သင်တန်းသား ၂၇ ဦး၊ သင်တန်းသူ ၂၂ ဦး စုစုပေါင်း ၄၉ ဦးဖြင့် ရုစ်ပတ်ကြာ ဖွင့်လှစ်မည်ဖြစ်သည်။

နံနက် ၉ နာရီတွင် အခြေခံပညာ ဆရာ ဆရာမများ အထူးမွမ်းမံ သင်တန်း အမှတ်စဉ်(၁၁၃)၏ သင်တန်းဖွင့်ပွဲကို ရတနာသိမ်ဃံခန်းမ၌ ဆက်လက်ကျင်းပရာ ပြည်ထောင်စုရာထူးဝန် အဖွဲ့ဝင်က အမှာစကားပြောကြားသည်။

အဆိုပါသင်တန်းသို့ သင်တန်းသား ၅၀၊ သင်တန်းသူ ၄၄၈ ဦး စုစုပေါင်း ၄၉၈ ဦး တက်ရောက်ကြပြီး သင်တန်းကာလမှာ မေ ၁၁ ရက်မှ ဇွန် ၁၂ ရက်အထိ ရက်သတ္တငါးပတ်ကြာ ဖွင့်လှစ်မည်ဖြစ်ကြောင်း သိရသည်။

သတင်းစဉ်

❍ စာမျက်နှာ ၇ မှ

၄။	တင်းဝါး	၁၀.၉၈ (၀.၀၁၀၉၈)	၄	၄၃.၉၂ (၀.၀၄၃၉၂)	၈	၈၇.၈၄ (၀.၀၈၇၈၄)	၁၀	၁၀၉.၈ (၀.၁၀၉၈)	၀.၁၀၉၈
၅။	မြင်ဝါး	၁၁.၂၁ (၀.၀၁၁၂)	၄	၄၄.၈၄ (၀.၀၄၄၈၄)	၈	၈၉.၆၈ (၀.၀၈၉၆၈)	၁၀	၁၁၂.၁ (၀.၁၁၂)	၀.၁၁၂
၆။	ကရင်ဝါး	၅.၄၂ (၀.၀၀၅၄၂)	၄	၂၁.၆၈ (၀.၀၂၁၀၈)	၈	၄၃.၃၆ (၀.၀၄၃၃၆)	၁၀	၅၄.၂၀ (၀.၀၅၀၄၂)	၀.၀၅၀၄၂

မှတ်ချက်။ ၁၀၀၀ ကီလိုဂရမ် = ၁ မက်ထရစ်တန်

ဝါးမျိုးအလိုက်/နှစ်အလိုက် တစ်ဧကရှိ ဝါးရုံ ၃၀၀ မှထွက်ရှိမည့် ဝါးရင့်အလုံးရေနှင့် မက်ထရစ်တန်ခန့်မှန်းချက်

စဉ်	ဝါးမျိုးအမည်	တစ်ဧကမှ နှစ်အလိုက် ခုတ်ယူနိုင်သောဝါးလုံးနှင့်မက်ထရစ်တန်					
		ပဉ္စမနှစ်		ဆဋ္ဌမနှစ်		သတ္တမနှစ်	
		ဝါး ၄ လုံး နှုန်းဖြင့် ဝါးတစ်ရုံ၏ (မက်ထရစ်တန်)	တစ်ဧက ဝါး ၃၀၀ ရုံမှ ဝါးအလုံးရေ ၁,၂၀၀ လုံး၏ (မက်ထရစ်တန်)	ဝါး ၈ လုံး နှုန်းဖြင့် ဝါးတစ်ရုံ၏ (မက်ထရစ်တန်)	တစ်ဧက ဝါး ၃၀၀ ရုံမှ ဝါးအလုံးရေ ၂,၄၀၀ လုံး၏ (မက်ထရစ်တန်)	ဝါး ၁၀ လုံး နှုန်းဖြင့် ဝါးတစ်ရုံ၏ (မက်ထရစ်တန်)	တစ်ဧက ဝါး ၃၀၀ ရုံမှ ဝါးအလုံးရေ ၃,၀၀၀ လုံး၏ (မက်ထရစ်တန်)
၁။	ကြခတ်ဝါး	၀.၀၅	၁၅	၀.၁၀	၃၀	၀.၁၃	၃၉
၂။	ကြသောင်းဝါး	၀.၀၆	၁၈	၀.၁၃	၃၉	၀.၁၆	၄၈
၃။	သိုက်ဝါး	၀.၀၆	၁၈	၀.၁၃	၃၉	၀.၁၅	၄၅
၄။	တင်းဝါး	၀.၀၄	၁၂	၀.၀၉	၂၇	၀.၁၁	၃၃
၅။	မြင်ဝါး	၀.၀၄	၁၂	၀.၀၉	၂၇	၀.၁၁	၃၃
၆။	ကရင်ဝါး	၀.၀၂	၆	၀.၀၄	၁၂	၀.၀၅	၁၅

မှတ်ချက်။ သတ္တမနှစ်မှစ၍ နှစ်စဉ် တစ်ဧကအထွက်နှုန်းအား တစ်ပြေးညီစဉ်ဆက်မပြတ် ထုတ်ယူရရှိနိုင်ပါမည်။

စက္ကူပျော့ဖတ် ၃.၆ သန်းရရှိစေရန် ဝါးမျိုးအလိုက်လိုအပ်သည့် ဝါးတော/ ဝါးစိုက်ခင်းဧရိယာဧက

စဉ်	ဝါးမျိုးအမည်	ထုတ်လုပ်နိုင်မှု (မက်ထရစ်တန်)		လိုအပ်သည့် ဝါးတော/ဝါးစိုက်ခင်း ဧရိယာ (ဧက)
		ဝါးတစ်ဧကမှ ထုတ်လုပ်နိုင်မှု	ဝါးတစ်ဧကမှ ထုတ်ယူနိုင်မည့် ပျော့ဖတ်	
၁။	ကြခတ်ဝါး	၃၉	၇.၈	၄၆၁,၅၃၈
၂။	ကြသောင်းဝါး	၄၈	၉.၆	၃၇၅,၀၀၀
၃။	သိုက်ဝါး	၄၅	၉	၄၀၀,၀၀၀
၄။	တင်းဝါး	၃၃	၆.၆	၅၄၅,၄၅၄
၅။	မြင်ဝါး	၃၃	၆.၆	၅၄၅,၄၅၄
၆။	ကရင်ဝါး	၁၅	၃	၁,၂၀၀,၀၀၀

မှတ်ချက်။ ပျော့ဖတ် ၁ တန်အတွက် ဝါးလိုအပ်ချက် ၅ တန်နှုန်းဖြင့် တွက်ချက်ထားပါသည်။

မန္တလေးတိုင်းဒေသကြီးအဆင့် ဆရာဖြစ်သင်တန်း ဆွေးနွေးပွဲ(ပိတ်ပွဲ)ကျင်းပ

မန္တလေး မေ ၁၁

မန္တလေးတိုင်းဒေသကြီး ပညာရေးမှူးရုံးက ကြီးမှူးကာ ၂၀၂၆-၂၀၂၇ ပညာသင်နှစ် မူလတန်းပြဆရာ ဆရာမများအတွက် ရေးဦးအရွယ် ကလေးသူငယ်ပြုစုပျိုးထောင်ရေးနှင့် ဖွံ့ဖြိုးရေးဆိုင်ရာ ဆရာဖြစ်သင်တန်း တိုင်းဒေသကြီးအဆင့် ဆင့်ပွားဆွေးနွေးပွဲ ပိတ်ပွဲကို ချမ်းအေးသာစံမြို့နယ် အမှတ်(၅)အခြေခံပညာအထက်တန်းကျောင်းရှိ ပညာမြင့်မိုရ်ခန်းမဆောင်၌ မေ ၉ ရက်က ကျင်းပသည်။

ဦးစွာ မန္တလေးတိုင်းဒေသကြီး ပညာရေးမှူးရုံးမှ ညွှန်ကြားရေးမှူး (စီမံ/ဘဏ္ဍာ) ဆရာကြီး ဦးအောင်ဆွေဦးက သင်တန်းဆင်းအမှာစကား ပြောကြားပြီး ရေးဦးအရွယ်ကလေးသူငယ်ပြုစုပျိုးထောင်ရေးနှင့် ဖွံ့ဖြိုးရေးဆိုင်ရာ ဆရာဖြစ်သင်တန်း သင်တန်းဆင်းလက်မှတ်များကို ပေးအပ်ခဲ့ကြောင်း သိရသည်။

ချမ်းမြေမောင်(ချမ်း/စံ)

ရန်ကုန်တိုင်းဒေသကြီး ဒဂုံမြို့သစ်(မြောက်ပိုင်း)မြို့နယ် ပင်လုံအိမ်ရာအပိုင်း(၄) အမှတ်(၃၉/A) PAHTAMA GROUP Co.,Ltd တွင် မြို့နယ်မီးသတ်ဦးစီးဌာနမှ တာဝန်ရှိသူများက မေ ၈ ရက်တွင် မီးဘေးကြိုတင်ကာကွယ်ရေးလုပ်ငန်းများ ဆောင်ရွက်စဉ်။ မြင့်မြင့်ရီ

လူမှုရေးပင်စင်ထောက်ပံ့ခြင်းအစီအစဉ် အသိပေးနှိုးဆော်ခြင်း

၁၉၄၁ ခုနှစ်၊ ဧပြီလ ၁ ရက် (၁၃၀၂ ခုနှစ်၊ ဦးတန်ခူးလဆန်း ၆ ရက်) မတိုင်မီ မွေးဖွားခဲ့သည့် အသက်(၈၅)နှစ်ပြည့်ပြီးသော သက်ကြီးပုဂ္ဂိုလ်များအနေဖြင့် လူမှုရေးပင်စင်အစီအစဉ်တွင် အကျိုးခံစားခွင့်ရရှိရန် သက်ဆိုင်ရာ ရပ်ကွက်/ကျေးရွာအုပ်ချုပ်ရေးမှူး သို့မဟုတ် နီးစပ်ရာ လူမှုဝန်ထမ်းရုံးများသို့ (၃၁-၅-၂၀၂၆) ရက် နောက်ဆုံးထားပြီး စာရင်းပေးသွင်းနိုင်ပါသည်။

၂၀၂၆-၂၀၂۷ ဘဏ္ဍာရေးနှစ်တွင် အကျိုးခံစားခွင့်ရှိသူများအား ၃ လပတ် ၂ ကြိမ် (၆)လစာ ထောက်ပံ့သွားမည်ဖြစ်ပါကြောင်းနှင့် ယခုနှစ်မှစတင်ပြီး ဖုန်းသို့ငွေလွှဲခြင်းဖြင့် ထောက်ပံ့မည်ဖြစ်ပါ၍ ထုတ်ယူလိုသည့် ငွေလွှဲဝန်ဆောင်မှုများအား မိမိတို့၏ လက်ကိုင်ဖုန်းများတွင် ဖွင့်လှစ်ထားပါရန် အသိပေးနှိုးဆော်အပ်ပါသည်။

ထောက်ပံ့ခြင်းအစီအစဉ်နှင့်ပတ်သက်၍ သိရှိလိုသည်များကို လူမှုဝန်ထမ်းဦးစီးဌာန Help Line ဖုန်းနံပါတ် 1566 ၊ 09-889900033 သို့ စုံစမ်းမေးမြန်းနိုင်ပါသည်။

ကိုယ်ဝန်ဆောင်မိခင်များနှင့် ၎င်းတို့မွေးဖွားလာသော အသက်(၂)နှစ်အောက်ကလေးသူငယ်များအား ငွေကြေးထောက်ပံ့ခြင်း (MCCT) အစီအစဉ် အသိပေးနှိုးဆော်ခြင်း

တိုင်းဒေသကြီး/ပြည်နယ် (၇)ခုဖြစ်သော ကရင်ပြည်နယ်၊ ကယားပြည်နယ်၊ ချင်းပြည်နယ်၊ နာဂကိုယ်ပိုင်အုပ်ချုပ်ခွင့်ရဒေသ၊ ရခိုင်ပြည်နယ်၊ ရှမ်းပြည်နယ်နှင့် ဧရာဝတီတိုင်းဒေသကြီး အတွင်းရှိ **၂၀၂၆ ခုနှစ်၊ မေလ ၂၆ ရက်နေ့**အထိ ကိုယ်ဝန်ဆောင်အဖြစ်ရှိနေသူများအနေဖြင့် MCCT အစီအစဉ်တွင် အကျိုးခံစားခွင့်ရရှိရန် သက်ဆိုင်ရာ ရပ်ကွက်/ကျေးရွာအုပ်ချုပ်ရေးမှူး သို့မဟုတ် နီးစပ်ရာ လူမှုဝန်ထမ်းရုံးများသို့ (၃၁-၅-၂၀၂၆) ရက် နောက်ဆုံးထားပြီး စာရင်းပေးသွင်းနိုင်ပါသည်။

၂၀၂၆-၂၀၂۷ ဘဏ္ဍာရေးနှစ်တွင် အကျိုးခံစားခွင့်ရှိသူများအား ၃ လပတ် ၂ ကြိမ် (၆)လစာ ထောက်ပံ့သွားမည်ဖြစ်ပါကြောင်းနှင့် ယခုနှစ်မှစတင်ပြီး ဖုန်းသို့ငွေလွှဲခြင်းဖြင့် ထောက်ပံ့မည်ဖြစ်ပါ၍ ထုတ်ယူလိုသည့် ငွေလွှဲဝန်ဆောင်မှုများအား မိမိတို့၏ လက်ကိုင်ဖုန်းများတွင် ဖွင့်လှစ်ထားပါရန် အသိပေးနှိုးဆော်အပ်ပါသည်။

ထောက်ပံ့ခြင်းအစီအစဉ်နှင့်ပတ်သက်၍ သိရှိလိုသည်များကို လူမှုဝန်ထမ်းဦးစီးဌာန Help Line ဖုန်းနံပါတ် 1566 ၊ 09-889900077 သို့ စုံစမ်းမေးမြန်းနိုင်ပါသည်။

၂၀၂၅ ခုနှစ်အတွက် အကောင်းဆုံးအားကစားသမားဆုနှင့် အကောင်းဆုံး(အုပ်ချုပ်သူ/နည်းပြ) ဆုများ ချီးမြှင့် ၂၀၂၆ ခုနှစ် တိုင်းဒေသကြီးနှင့်ပြည်နယ် ကြက်တောင်ပြိုင်ပွဲဖွင့်

ရန်ကုန် မေ ၁၁

မြန်မာနိုင်ငံ အိုလံပစ်ကော်မတီနှင့် မြန်မာနိုင်ငံ အားကစားဗိဒီယာများအဖွဲ့ချုပ်တို့ ပူးပေါင်းစီစဉ်ကျင်းပသည့် ၂၀၂၅ ခုနှစ်အတွက် အကောင်းဆုံး အားကစားသမားဆုနှင့် အကောင်းဆုံး (အုပ်ချုပ်သူ/နည်းပြ) ဆုချီးမြှင့်ပွဲကို ယနေ့နံနက်ပိုင်းတွင် အားကစားနှင့် ကာယပညာသိပ္ပံ(ရန်ကုန်) ကျိုက္ကဆံကွင်း ပြည်ထောင်စုခန်းမ၌ ကျင်းပသည်။

ဦးစွာ တိုင်းဒေသကြီးဝန်ကြီးချုပ် ဦးအောင်နိုင်သူက ဂုဏ်ပြုအမှာစကားပြောကြားပြီး ၂၀၂၅ ခုနှစ် အတွက်အကောင်းဆုံးအားကစားသမား (အမျိုးသား/အမျိုးသမီး)၊ အကောင်းဆုံး အုပ်ချုပ်သူ/နည်းပြဆုရရှိခဲ့ကြသူများအား ဂုဏ်ပြုချီးမြှင့်ငွေများကို ပေးအပ်ရာ ကာယဗလအားကစားသမား မောင်ရဲထွန်းနောင်က ကျေးဇူးတင်စကား ပြန်လည်ပြောကြားသည်။

ထို့နောက် ၂၀၂၆ ခုနှစ် တိုင်းဒေသကြီးနှင့်ပြည်နယ် ကြက်တောင်ပြိုင်ပွဲဖွင့်ပွဲကို လမ်းမတော်မြို့နယ် မြန်မာနိုင်ငံကြက်တောင်အဖွဲ့ချုပ်၊ အမျိုးသား ကြက်တောင်အားကစားခန်းမ၌ ကျင်းပရာ တိုင်းဒေသကြီးဝန်ကြီးချုပ်က အမှာစကားပြောကြားပြီး ဘင်ခရာအဖွဲ့အား ဂုဏ်ပြုချီးမြှင့်ငွေများ ပေးအပ်သည်။

အဆိုပါပြိုင်ပွဲကို အားကစားသမား ၂၃၉ ဦးဖြင့် မေ ၁၁ ရက်မှ ၁၅ ရက်အထိ ကျင်းပမည်ဖြစ်ကြောင်း သိရသည်။

ဇွဲထက်ကို(ပြန်/ဆက်)

မြဝတီမြို့နယ် လွှတ်တော်ကိုယ်စားလှယ်များနှင့် ဌာနဆိုင်ရာများ၊ ပြည်သူများ တွေ့ဆုံဆွေးနွေးပွဲပြုလုပ်

မြဝတီ မေ ၁၁

ကရင်ပြည်နယ် မြဝတီမြို့ အမှတ်(၄)ရပ်ကွက်ရှိ မြို့တော်ခန်းမ၌ ယနေ့နံနက်ပိုင်းတွင် မြဝတီမြို့နယ် လွှတ်တော်ကိုယ်စားလှယ်များနှင့် ဌာနဆိုင်ရာများ၊ ပြည်သူများ တွေ့ဆုံဆွေးနွေးပွဲ ပြုလုပ်သည်။

ဦးစွာ ကရင်ပြည်နယ်လွှတ်တော် ဒုတိယဥက္ကဋ္ဌ ဦးအေးမင်းထွေး၊ မြဝတီမြို့နယ် ပြည်သူ့လွှတ်တော်ကိုယ်စားလှယ် ဦးခင်မောင်ချင်း၊ အမျိုးသားလွှတ်တော်ကိုယ်စားလှယ် ဦးမျိုးမင်းနောင်တို့က မိတ်ဆက်ခြင်းနှင့် လွှတ်တော်အတွေ့အကြုံများကို ရှင်းလင်းပြောကြားသည်။

ရှင်းလင်းဆွေးနွေး

ထို့နောက် မြဝတီမြို့နယ် အုပ်ချုပ်ရေးမှူး ဦးဇော်မော်အောင်က ရက်(၁၀၀)စီမံချက်ဖြင့် ကျေးရွာမြေငှားဂရန်ဆောင်ရွက်မှုများနှင့် လူဝင်မှုကြီးကြပ်ရေးနှင့် ပြည်သူ့အင်အားဝန်ကြီးဌာန ခရိုင်ဦးစီးမှူးက ရက်(၁၀၀)စီမံချက်ဖြင့် ဆောင်ရွက်မှုအခြေအနေများကို ရှင်းလင်းဆွေးနွေးသည်။

ဆက်လက်၍ တက်ရောက်လာကြသည့် ပြည်သူများက တင်ပြလိုသည်များကို ဆွေးနွေးတင်ပြကြရာ တာဝန်ရှိသူများက ပြန်လည် ရှင်းလင်းဆွေးနွေးခဲ့ကြောင်း သိရသည်။

ဆောင်းနှင်းဖြူ(ပြန်/ဆက်)

မန္တလေးဇီဝိတဒါနသံဃာ့ဆေးရုံကြီး တည်ထောင်ခြင်း (၁၈)နှစ်ပြည့် အခမ်းအနားကျင်းပနိုင်ရေးနှင့် ရှေ့လုပ်ငန်းစဉ်များ ညှိနှိုင်းဆွေးနွေး

မန္တလေး မေ ၁၁

မန္တလေးတိုင်း ဒေသကြီး ချမ်းမြသာစည်မြို့နယ် ကန်တော်ကြီးပတ်လမ်းရှိ ဇီဝိတဒါနသံဃာ့ဆေးရုံကြီး တည်ထောင်ခြင်း (၁၈)နှစ်ပြည့် အထိမ်းအမှတ် အခမ်းအနား ကျင်းပနိုင်ရေးနှင့် ရှေ့ဆက်လက် ဆောင်ရွက်ရမည့် လုပ်ငန်းစဉ်များနှင့် ပတ်သက်သည့် ညှိနှိုင်းဆွေးနွေးပွဲကို ယနေ့ နံနက်ပိုင်းတွင် အဆိုပါဆေးရုံကြီး၌ ကျင်းပသည်။

ဦးစွာ မန္တလေးဇီဝိတဒါနသံဃာ့ဆေးရုံကြီး ကော်မတီဥက္ကဋ္ဌ ဦးစိုးလင်းနှင့် တာဝန်ရှိသူများ၊ မြို့မိမြို့ဖများက မေ ၂၃ ရက်တွင် ကျရောက်မည့် (၁၈)နှစ်ပြည့် အထိမ်းအမှတ်ပွဲတွင် စေတနာထက်သန်စွာ တာဝန်ယူ ဆောင်ရွက်ခဲ့ကြသည့် ကော်မတီဝင်များ၊ အထူးကုဆရာဝန်ကြီးများနှင့် ဝန်ထမ်းများအား ဂုဏ်ပြုမှတ်တမ်းလွှာများ ပေးအပ်ချီးမြှင့်မည့် အစီအစဉ်များကို ဆွေးနွေးကြသည်။

အခမ့်ကုသပေး

ဆက်လက်၍ ဆေးရုံကြီးတွင် သံဃာတော်များနှင့် သီလရှင်များအား အခမ့်ကုသပေးနေသည့် အပြင် ယခုအခါ ငွေကြေးအကုန်အကျ မတတ်နိုင်သည့် လူပုဂ္ဂိုလ်များအတွက်လည်း အထွေထွေရောဂါ၊ အရေပြား၊ အရိုးအကြော၊ ကျောက်ကပ်တု သွေးသန့်စင်ခြင်း၊ မျက်စိ၊ နား၊ နာခေါင်း၊ လည်ချောင်းနှင့် အထွေထွေခွဲစိတ် ကုသမှု လုပ်ငန်းများကို သက်သာသော အဖိုးနှုန်းထားများဖြင့် လက်ခံကုသပေးသွားမည့် အစီအစဉ်များကို ထည့်သွင်း ဆွေးနွေးခဲ့ကြကြောင်း သိရသည်။

မင်းထက်အောင်(မန်းကိုယ်ပွား)

ဗဟန်းမြို့နယ်၌ အခွန်ဥပဒေများအရ လိုက်နာဆောင်ရွက်ရမည့်ကိစ္စရပ်များနှင့်စပ်လျဉ်း၍ ဆွေးနွေး

ရန်ကုန် မေ ၁၁

ပြည်တွင်းအခွန်များဦးစီးဌာန ဗဟန်းမြို့နယ်အခွန်ဦးစီးဌာနမှူးရုံး၏ ၂၀၂၆-၂၀၂۷ ဘဏ္ဍာနှစ် တည်ဆဲအခွန်ဥပဒေများအရ လိုက်နာဆောင်ရွက်ရမည့် ကိစ္စရပ်များနှင့်စပ်လျဉ်း၍ ရှင်းလင်းဆွေးနွေးပွဲကို ယနေ့နံနက်ပိုင်းတွင် ဗဟန်းမြို့နယ် ပြန်ကြားရေးနှင့် ပြည်သူ့ဆက်ဆံရေးဦးစီးဌာနရှိ လူထုအခြေပြုဗဟိုဌာနခန်းမ၌ ကျင်းပသည်။

ဦးစွာ မြို့နယ်စီမံခန့်ခွဲရေးနှင့် အုပ်ချုပ်ရေးကော်မတီဥက္ကဋ္ဌ ဦးကံဝင်းက အမှာစကားပြောကြားပြီး မြို့နယ်အခွန်ဦးစီးဌာနမှူး ဦးရဲဝင်းနိုင်က အခွန်ဆိုင်ရာကိစ္စရပ်များကို ရှင်းလင်းဆွေးနွေးသည်။ ဆက်လက်၍ တက်ရောက်လာကြသူများက သိရှိလိုသည်များကို မေးမြန်းခဲ့ကြောင်း သိရသည်။

အောင်မြင့်(ပြန်/ဆက်)

နိုင်ငံတော်၏ စီးပွားရေးမဏ္ဍိုင်ကို အားကောင်းစေမည့် အသေးစား၊ အငယ်စားနှင့် အလတ်စားစီးပွားရေးလုပ်ငန်းများ ဖွံ့ဖြိုးတိုးတက်ရေးနှင့် ပြည်သူ့အကျိုးစီးပွား

ကိုချင်း

အသေးစား၊ အငယ်စားနှင့် အလတ်စား စီးပွားရေးလုပ်ငန်းများ (MSMEs) သည် နိုင်ငံတစ်နိုင်ငံ၏ စီးပွားရေးဖွံ့ဖြိုးတိုးတက်မှုကို အခြေခံမောင်းနှင်ပေးသည့် အင်အားတစ်ရပ်ဖြစ်ပြီး လုပ်သားများအတွက် အလုပ်အကိုင်အများဆုံးပေးနိုင်သည့်အပြင် ဒေသတွင်း စီးပွားရေးလည်ပတ်မှုကို အားကောင်းစေသော အဓိက အင်ဂျင်တစ်ခုလည်းဖြစ်ပါသည်။

ထို့ကြောင့် ယခုအခါ နိုင်ငံတော်အစိုးရက MSME ဖွံ့ဖြိုးတိုးတက်ရေးအတွက် အဓိကဦးတည်ထားသည့် ဝန်ကြီးဌာနတစ်ရပ်ကို သီးခြားဖွဲ့လုပ်ပေးလိုက်ခြင်းဖြင့် စီးပွားရေးစနစ်တစ်ခုလုံးအတွက် သာမက ပြည်သူလူထုအတွက်ပါ တိုက်ရိုက်နှင့် သွယ်ဝိုက်သောအကျိုးကျေးဇူးများကို သယ်ဆောင်လာမည်ဖြစ်ပြီး အရေးပါသော အလုပ်အပြောင်းတစ်ခု ဖြစ်ပေါ်လာသည်ဟု ဆိုနိုင်ပါသည်။

ဦးစွာ ဝန်ကြီးဌာန၏ ပံ့ပိုးမှုဖြင့် အလုပ်အကိုင်အခွင့်အလမ်းများ ပိုမိုဖန်တီးပေးမည်ဖြစ်ပါသည်။ MSME လုပ်ငန်းများသည် လုပ်သားအင်အားအများအပြား လိုအပ်သည့် လုပ်ငန်းများဖြစ်သောကြောင့် ယင်းတို့ တိုးချဲ့ဖွံ့ဖြိုးလာသည်နှင့်အမျှ ဒေသအသီးသီးတွင် အလုပ်အကိုင်အခွင့်အလမ်းများ ပေါများလာမည်ဖြစ်ပါသည်။ ထိုအခါ လူငယ်များ အနေဖြင့် မိမိတို့ဒေသ၌ပင် အလုပ်အကိုင်ရှာဖွေနိုင်ပြီး အလုပ်လက်မဲ့ပြဿနာကိုလည်း သိသိသာသာ လျှော့ချနိုင်မည်ဖြစ်ပါသည်။

ဒုတိယအချက်အနေဖြင့် MSME လုပ်ငန်းရှင်များအတွက် အရေးပါဆုံးဖြစ်သော ရင်းနှီးမြှုပ်နှံမှုနှင့် နည်းပညာဆိုင်ရာ အခက်အခဲများကို လျှော့ချပေးမည်ဖြစ်ပါသည်။ ယခင်က ချေးငွေရယူရာတွင် ကြုံတွေ့ရသော လုပ်ထုံးလုပ်နည်း အခက်အခဲများကို လျှော့ချပေးပြီး အတိုးနှုန်းသက်သာသည့် ငွေကြေးပံ့ပိုးမှုစနစ်များကို ရရှိနိုင်မည်ဖြစ်ပါသည်။ ထို့အပြင် ခေတ်မီစက်ကိရိယာများနှင့် ထုတ်လုပ်မှုနည်းပညာများကို သင်ယူနိုင်ရန် သင်တန်းများနှင့် လေ့ကျင့်ရေးအစီအစဉ်များကိုလည်း စနစ်တကျ စီစဉ်ပေးမည်ဖြစ်ပါသည်။

တတိယအချက်မှာ MSME ထုတ်ကုန်များ၏ ဈေးကွက်ချဲ့ထွင်နိုင်မှုဖြစ်ပါသည်။ ဝန်ကြီးဌာနအနေဖြင့် ပြည်တွင်းထုတ်ကုန်များကို ပြည်ပဈေးကွက်သို့ တင်ပို့နိုင်ရန် အခွင့်အလမ်းများ ပိုမိုရရှိလာစေရန် ပံ့ပိုးပေးမည်ဖြစ်ပါသည်။ အရည်အသွေး ထိန်းချုပ်မှုစနစ်များနှင့် နိုင်ငံတကာစံချိန်စံညွှန်းများကို လိုက်နာနိုင်ရန် အထောက်အပံ့များ ပေးခြင်းအားဖြင့် ထုတ်ကုန်များ၏ ယှဉ်ပြိုင်နိုင်စွမ်းကို မြှင့်တင်ပေးမည်ဖြစ်ပါသည်။ ကုန်စည်ပြပွဲများနှင့် ကုန်သွယ်မှုဆိုင်ရာ ချိတ်ဆက်မှုများကိုလည်း စီစဉ်ပေးခြင်းဖြင့် MSME လုပ်ငန်းများ၏ ဈေးကွက်လမ်းကြောင်းများ ပိုမိုကျယ်ပြန့်လာမည်ဖြစ်ပါသည်။

စတုတ္ထအချက်အနေဖြင့် လုပ်ငန်းလိုင်စင်နှင့် အုပ်ချုပ်မှုဆိုင်ရာ လုပ်ငန်းစဉ်များကို လွယ်ကူမြန်ဆန်စေရန် ဝန်ဆောင်မှုအားလုံး တစ်နေရာတည်းတွင် ရရှိနိုင်သည့် (One –Stop Service) စနစ်ကို အကောင်အထည်ဖော်ပေးမည်ဖြစ်ပါသည်။ ထိုစနစ်ကြောင့် လုပ်ငန်းရှင်များအနေဖြင့် လိုင်စင်ရယူခြင်းနှင့် ဥပဒေဆိုင်ရာ လိုအပ်ချက်များကို တစ်နေရာတည်းတွင် မြန်ဆန်စွာ ဆောင်ရွက်နိုင်မည်ဖြစ်ပြီး အချိန်နှင့် ကုန်ကျစရိတ်များကိုလည်း လျှော့ချနိုင်မည်ဖြစ်ပါသည်။ ထို့အပြင် အဂတိများကိုလည်း လျှော့ချနိုင်ပြီး စီးပွားရေးပတ်ဝန်းကျင်ကို ပိုမိုသန့်ရှင်းတည်ငြိမ်စေမည် ဖြစ်ပါသည်။

နောက်ဆုံးအချက်အနေဖြင့် ဒေသတွင်းအရင်းအမြစ်များကို အခြေခံ၍ တန်ဖိုးမြှင့်ထုတ်ကုန်များ ဖန်တီးနိုင်မှုကို မြှင့်တင်ပေးမည်ဖြစ်ပါသည်။ ဒေသထွက်ကုန်များကို ကုန်ကြမ်းအဖြစ်သာ ရောင်းချခြင်းမှ တန်ဖိုးမြှင့်ထုတ်ကုန်များအဖြစ် ပြောင်းလဲထုတ်လုပ်နိုင်ခြင်းသည် ဝင်ငွေကိုတိုးတက်စေပြီး ဒေသစီးပွားရေးကိုလည်း တက်ကြွအားကောင်းလာစေမည်ဖြစ်ပါသည်။ ထွက်ကုန်များကို ကုန်ချောများအဖြစ် ပြောင်းလဲခြင်းဖြင့် ပြည်သူများ၏ တစ်ဦးချင်း ဝင်ငွေကို တိုးမြှင့်ပေးနိုင်မည်ဖြစ်ပါသည်။

MSME ဖွံ့ဖြိုးတိုးတက်ရေးဆိုင်ရာ လုပ်ငန်းများအတွက် ဝန်ကြီးဌာနအဆင့်သို့ တိုးမြှင့်လိုက်ခြင်းက နိုင်ငံတော်၏ စီးပွားရေးကို ရှင်သန်အားကောင်းစေမည့် အရေးပါသော ခြေလှမ်းတစ်ရပ်ဖြစ်ပြီး ပြည်သူများအနေဖြင့်လည်း ရရှိလာသည့် အခွင့်အလမ်းများကို အသုံးချကာ လူမှုဘဝအဆင့်အတန်းကို မြှင့်တင်နိုင်မည်ဖြစ်သလို နိုင်ငံတော်ဖွံ့ဖြိုးတိုးတက်ရေးတွင်လည်း တက်ကြွစွာ ပါဝင်နိုင်ကြမည်ဖြစ်ပါသည်။ "ခိုင်မာသော MSME ကဏ္ဍသည် တောင့်တင်းသော နိုင်ငံတော်စီးပွားရေး၏ အုတ်ဖြစ်ဖြစ်ပါသည်။"

၁။ အလုပ်အကိုင် အခွင့်အလမ်းသစ်များ ပေါများလာခြင်း

နိုင်ငံတစ်နိုင်ငံ၏ စီးပွားရေးတည်ငြိမ်မှုနှင့် ဖွံ့ဖြိုးတိုးတက်မှုကို အခြေခံကာ ထောက်ပံ့ပေးနေသော အင်အားအကြီးမားဆုံးကဏ္ဍတစ်ခုမှာ အသေးစား၊ အငယ်စားနှင့် အလတ်စား စီးပွားရေးလုပ်ငန်းများပင် ဖြစ်ပါသည်။ MSME ကဏ္ဍသည် စီးပွားရေးလုပ်ငန်းကြီးများနှင့်မတူဘဲ လူထုအတွင်းသို့ နက်ရှိုင်းစွာ ပျံ့နှံ့တည်ရှိနေပြီး လူတန်းစား အမျိုးမျိုး၏ဘဝ အသက်မွေးဝမ်းကျောင်းနှင့် တိုက်ရိုက်ချိတ်ဆက်နေသောကြောင့် စီးပွားရေး၏ အုတ်မြစ်အဖြစ် သတ်မှတ်နိုင်ပါသည်။ ထိုသို့သော အရေးပါမှုကို အလေးထားကာ MSME ဖွံ့ဖြိုးတိုးတက်ရေးဆိုင်ရာ လုပ်ငန်းများအတွက် ဝန်ကြီးဌာနအဆင့်သို့ တိုးမြှင့်ပေးလိုက်ခြင်းသည် နိုင်ငံတစ်ဝန်းရှိ ပြည်သူများအတွက် အလုပ်အကိုင်အခွင့်အလမ်းများကို ကျယ်ပြန့်စွာ ဖန်တီးပေးနိုင်မည့် အရေးပါသော လှုပ်ရှားမှုတစ်ရပ်ဖြစ်ပါသည်။

ဝန်ကြီးဌာန၏ အဓိကရည်မှန်းချက်တစ်ခုမှာ နိုင်ငံတစ်ဝန်းရှိ လုပ်သားအင်အားစုများအတွက် ရေရှည်တည်တံ့ပြီး ခိုင်မာသောအလုပ်အကိုင် အခွင့်အလမ်းများ ဖန်တီးပေးရန် ဖြစ်ပါသည်။ MSME လုပ်ငန်းများက ဒေသအလိုက် တိုးတက်ဖွံ့ဖြိုးနိုင်သည့် လုပ်ငန်းများဖြစ်သောကြောင့် ယင်းတို့၏ ဖွံ့ဖြိုးတိုးတက်မှုသည် ဒေသတွင်း အလုပ်အကိုင်များကို တိုက်ရိုက်ဖန်တီးနိုင်ပြီး ရွှေ့ပြောင်းလုပ်သားပြဿနာကိုလည်း ထိရောက်စွာ လျှော့ချပေးနိုင်မည်ဖြစ်ပါသည်။

ထို့ပြင် MSME ကဏ္ဍ၏ အမျိုးသမီးများနှင့် အိမ်တွင်းမှုလုပ်ငန်းရှင်များကိုလည်း ဝန်ကြီးဌာနက စနစ်တကျပံ့ပိုးပေးနိုင်မည်ဖြစ်၍ အမျိုးသမီးများ၏ စီးပွားရေးပါဝင်မှုကို မြှင့်တင်ပေးနိုင်မည်ဖြစ်သည့်အပြင် မိသားစုဝင်ငွေတိုးတက်စေရုံသာမက လူမှုရေးအရလည်း အမျိုးသမီးများ၏ အခန်းကဏ္ဍကို ပိုမိုတိုးတက်စေမည်ဖြစ်ပါသည်။

ဝန်ကြီးဌာနအနေဖြင့် MSME ဖွံ့ဖြိုးတိုးတက်ရေးဆိုင်ရာ လုပ်ငန်းများအတွက် လူတစ်စုအတွက်သာ မဟုတ်ဘဲ အခြေခံလက်လုပ်လက်စား ပြည်သူများ၊ ကျွမ်းကျင်လုပ်သားများနှင့် ပညာတတ်လူငယ်များ အပါအဝင် ပြည်သူ့လူထုတစ်ရပ်လုံးအတွက် အလုပ်အကိုင် ဘေးကင်းလုံခြုံမှုနှင့် ဝင်ငွေတိုးတက်မှုကို အကောင်အထည်ဖော်ပေးမည့် အားကိုးထိုက်သော အဖွဲ့အစည်းတစ်ခု ဖြစ်လာစေမည်ဖြစ်ပါသည်။ MSME ကဏ္ဍ၏ ခိုင်မာတိုးတက်မှုသည် နိုင်ငံတော် စီးပွားရေး၏ အုတ်မြစ်ကို ပိုမိုခိုင်မာစေပြီး အနာဂတ် ဖွံ့ဖြိုးတိုးတက်မှုအတွက် တည်ငြိမ်သော အခြေခံကို ဖန်တီးပေးမည်ဖြစ်ပါသည်။

၂။ နည်းပညာနှင့် ရင်းနှီးမြှုပ်နှံမှုအကူအညီများ ပိုမိုရရှိခြင်း

ဝန်ကြီးဌာနအနေဖြင့် လုပ်ငန်းရှင်များ ကြုံတွေ့နေရသော "ခေတ်နောက်ကျနေသည့် နည်းပညာ" နှင့် "အရင်းအနှီးခက်ခဲမှု" ကို ထိရောက်စွာ ဖြေရှင်းပေးမည်ဖြစ်ပြီး ယင်းအခြေအနေသည် MSME ကဏ္ဍကို သာမန်ရှင်သန်တည်တံ့နေသည့်အဆင့်မှ တိုးတက်ဖွံ့ဖြိုးမှု အရှိန်မြင့်သည့်အဆင့်သို့ ရောက်ရှိစေရန် အဓိကမောင်းနှင်ပေးမည် ဖြစ်ပါသည်။

ကုန်ထုတ်လုပ်မှုတွင် လက်မှုအခြေခြုံလုပ်ငန်းများမှ စက်မှုအခြေခြုံလုပ်ငန်းများသို့ ပြောင်းလဲနိုင်ရန် နည်းပညာသည် အဓိကအခရာ ဖြစ်ပါသည်။ ထို့ကြောင့် ဝန်ကြီးဌာနအနေဖြင့် စက်မှုခေတ်မီရေးအတွက်လိုအပ်သည့်စက်ကိရိယာ အသုံးပြုပုံများကို သရုပ်ပြသင်တန်းများဖြင့် မျှဝေပေးမည်ဖြစ်ပြီး ထုတ်လုပ်မှုစွမ်းအား တိုးတက်လာစေရန်နှင့် အလေအလွင့်များ လျှော့နည်းစေရန် အထောက်အကူပြုမည်ဖြစ်ပါသည်။ ထို့အပြင် ဒစ်ဂျစ်တယ်အသွင်ကူးပြောင်းမှု (Digital Transformation) ကိုလည်း အားပေးဆောင်ရွက်သွားမည်ဖြစ်ပြီး လုပ်ငန်းစီမံခန့်ခွဲမှုဆိုင်ရာ Software များ အသုံးပြုခြင်း၊ အွန်လိုင်းမှတစ်ဆင့် ငွေပေးချေမှုနှင့် အရောင်းအဝယ် (E-commerce) စနစ်များကို ကျွမ်းကျင်စွာ အသုံးချနိုင်ရန် လေ့ကျင့်ပေးသွားမည် ဖြစ်ပါသည်။

ထို့ပြင် သုတေသနနှင့် ဖွံ့ဖြိုးရေး(R&D) လုပ်ငန်းများမှတစ်ဆင့် ပြည်တွင်းထွက် ကုန်ကြမ်းများကို တန်ဖိုးမြှင့်ထုတ်ကုန်များအဖြစ် ပြောင်းလဲနိုင်မည့် နည်းပညာအသစ်များကိုလည်း မျှဝေပေးမည်ဖြစ်ပါသည်။ ဤသို့သော နည်းပညာကူးပြောင်းမှုများသည် MSME လုပ်ငန်းများကို ယှဉ်ပြိုင်နိုင်စွမ်း မြင့်မားလာစေရန်သာမက နိုင်ငံတကာဈေးကွက်သို့ ဝင်ရောက်နိုင်မည့် အခြေခံခိုင်မာမှုကိုလည်း ဖန်တီးပေးနိုင်မည် ဖြစ်ပါသည်။

> ❖ **ကုန်ထုတ်လုပ်မှုတွင် လက်မှုအခြေခြုံလုပ်ငန်းများမှ စက်မှုအခြေခြုံလုပ်ငန်းများသို့ ပြောင်းလဲနိုင်ရန် နည်းပညာသည် အဓိကအခရာဖြစ်ပါသည်။ ထို့ကြောင့် ဝန်ကြီးဌာနအနေဖြင့် စက်မှုခေတ်မီရေးအတွက် လိုအပ်သည့် စက်ကိရိယာ အသုံးပြုပုံများကို သရုပ်ပြသင်တန်းများဖြင့် မျှဝေပေးမည်ဖြစ်ပြီး ထုတ်လုပ်မှုစွမ်းအား တိုးတက်လာစေရန်နှင့် အလေအလွင့်များ လျှော့နည်းစေရန် အထောက်အကူပြုမည်**
>
> ❖ **ဒစ်ဂျစ်တယ်အသွင်ကူးပြောင်းမှု (Digital Transformation) ကိုလည်း အားပေးဆောင်ရွက်သွားမည်ဖြစ်ပြီး လုပ်ငန်းစီမံခန့်ခွဲမှုဆိုင်ရာ Software များအသုံးပြုခြင်း၊ အွန်လိုင်းမှတစ်ဆင့် ငွေပေးချေမှုနှင့် အရောင်းအဝယ် (E-commerce) စနစ်များကို ကျွမ်းကျင်စွာ အသုံးချနိုင်ရန် လေ့ကျင့်ပေးသွားမည်**

ထို့ကြောင့် ယခုကဲ့သို့ ကုန်ထုတ်လုပ်ရေးနည်းပညာ ပိုမိုတိုးတက်ကောင်းမွန်လာခြင်းသည် ကုန်ထုတ်ကုန်များ ပိုမိုကောင်းမွန်စေမည်ဖြစ်ပါသည်။ ယင်းသည် MSME လုပ်ငန်းများအတွက် တိုးတက်ချဲ့ထွင်နိုင်သည့် အခွင့်အလမ်းများကို ပိုမိုဖန်တီးပေးနိုင်မည်ဖြစ်ပါသည်။ ဝန်ကြီးဌာနသည် "ငွေကြေး" ဟူသော အင်ဂျင်နှင့် "နည်းပညာ" ဟူသော လောင်စာတို့ကို တစ်ပြိုင်နက်တည်း ပံ့ပိုးပေးခြင်းဖြင့် MSME လုပ်ငန်းများကို အရှိန်အဟုန်ဖြင့် ဖွံ့ဖြိုးတိုးတက်စေရန် အထောက်အကူပြုမည် ဖြစ်ပါသည်။

၃။ ဈေးကွက်ချဲ့ထွင်နိုင်မှုနှင့် နိုင်ငံတကာအဆင့်မီ ထုတ်ကုန်များ

MSME ဖွံ့ဖြိုးတိုးတက်ရေးဆိုင်ရာ လုပ်ငန်းများအတွက် အဓိကတာဝန်များထဲမှ တစ်ခုမှာ ပြည်တွင်းထုတ်ကုန်များကို "အရည်အသွေးမြင့်မားစေရန်" နှင့် "ဈေးကွက်ကျယ်ပြန့်စေရန်" ချိတ်ဆက်ပေးခြင်းဖြစ်ပါသည်။ ယင်းသည် လုပ်ငန်းရှင်များအတွက် ဝင်ငွေတိုးတက်စေခြင်းသာမက နိုင်ငံတော်၏ ပို့ကုန်စွမ်းအားကို မြှင့်တင်ပေးနိုင်မည့် အရေးပါသော အချက်တစ်ရပ် ဖြစ်ပါသည်။

ပထမဦးစွာ ပြည်တွင်းထုတ်ကုန်များကို နိုင်ငံတကာဈေးကွက်တွင် ယှဉ်ပြိုင်နိုင်ရန်အတွက် အရည်အသွေးနှင့် စံချိန်စံညွှန်းများကို အထူးအာရုံစိုက်ရမည် ဖြစ်ပြီး ယုံကြည်စိတ်ချရသော အရည်အသွေးသည် ပြည်ပဈေးကွက်သို့ဝင်ရောက်နိုင်ရန် အခြေခံအရေးကြီးဆုံးအချက်ဖြစ်သောကြောင့် ဝန်ကြီးဌာနအနေဖြင့် ISO 9001၊ HACCP၊ GMP စသည့် စံချိန်စံညွှန်းများရရှိနိုင်ရန် လုပ်ငန်းရှင်များကို နည်းပညာပိုင်းဆိုင်ရာ လမ်းညွှန်မှုများနှင့် စစ်ဆေးမှုဆိုင်ရာ အထောက်အပံ့များ ပေးအပ်သွားမည်ဖြစ်ပါသည်။ ထို့အပြင် ကမ္ဘာ့ဈေးကွက်တွင်

စာမျက်နှာ ၁၁ သို့ ☆

☆ **စာမျက်နှာ ၁၀ မှ**

ယှဉ်ပြိုင်နိုင်ရန်အတွက် ထုတ်ပိုးမှုဒီဇိုင်းနှင့် တံဆိပ်တပ်ဆင်မှုများကိုလည်း ခေတ်မီစေပြီး ဆွဲဆောင်မှုရှိအောင် အဆင့်မြှင့်တင်ပေးမည်ဖြစ်ပါသည်။

ထုတ်ကုန်များ၏ အရည်အသွေးကောင်းမွန်မှုနှင့်အတူ စျေးကွက်ချဲ့ထွင်နိုင်မှုသည်လည်း အရေးကြီးပါသည်။ ထုတ်ကုန်ကောင်းတစ်ခု ရှိသော်လည်း စျေးကွက်မရှိပါက လုပ်ငန်းတည်တံ့နိုင်မည် မဟုတ်ပါ။ ထို့ကြောင့် ဝန်ကြီးဌာနသည် ပြည်တွင်းနှင့် ပြည်ပတွင် ကျင်းပသည့် ကုန်စည်ပြပွဲများနှင့် ကုန်သွယ်မှုပွဲများတွင် MSME လုပ်ငန်းရှင်များ ပါဝင်ခွင့်ရရှိစေရန် စီစဉ်ပေးမည်ဖြစ်ပါသည်။ ယင်းမှတစ်ဆင့် ထုတ်ကုန်များကို နိုင်ငံတကာသို့မိတ်ဆက်နိုင်ပြီး အမှာစာများ ရရှိစေနိုင်မည်ဖြစ်ပါသည်။ ထို့ပြင် ပြည်ပမှ ဝယ်ယူလိုသူများနှင့် ပြည်တွင်း ထုတ်လုပ်သူများကို တိုက်ရိုက်ချိတ်ဆက်ပေးသည့် B2B Matching စနစ်များကိုလည်း ဖော်ဆောင်ပေးမည် ဖြစ်ပါသည်။

ယနေ့ခေတ်တွင် စျေးကွက်၏ အနာဂတ်မှာ ဒစ်ဂျစ်တယ်ပလက်ဖောင်းများပေါ်တွင် တည်ရှိနေပါသည်။ ထို့ကြောင့် MSME ဝန်ကြီးဌာနသည် အွန်လိုင်းစျေးကွက် (E–commerce) ကို အားပေးဆောင်ရွက်သွားမည်ဖြစ်ပြီး MSME လုပ်ငန်းများအတွက် သီးသန့် E–marketplace များ ဖန်တီးပေးခြင်း သို့မဟုတ် ကမ္ဘာ့အဆင့်မီ ပလက်ဖောင်းများနှင့် ချိတ်ဆက်ရောင်းချနိုင်ရန်ကိုလည်း နည်းပညာပိုင်းဆိုင်ရာ ကူညီပေးမည်ဖြစ်ပါသည်။ ထို့အပြင် ကုန်ပစ္စည်းများကို ပြည်ပသို့ တင်ပို့ရာတွင် ကြေ့တွေ့ရသည့် ထောက်ပံ့ပို့ဆောင်ရေးနှင့် အကောက်ခွန်ဆိုင်ရာ လုပ်ငန်းစဉ်များကိုလည်း ပိုမိုလွယ်ကူချောမွေ့စေရန် သက်ဆိုင်ရာဌာနများနှင့် ပူးပေါင်းညှိနှိုင်းပေးမည်ဖြစ်ပါသည်။

မြန်မာ့ထုတ်ကုန်သည် စိတ်ချရသည်ဟူသော နိုင်ငံတော်အဆင့်ဂုဏ်သတင်း (Country Brand) တည်ဆောက်နိုင်ရန် ဝန်ကြီးဌာနက အထူးအာရုံစိုက်ဆောင်ရွက်သွားမည်ဖြစ်ပါသည်။ ထို့အပြင် လုပ်ငန်းရှင်များ၏ ထုတ်ကုန်ဒီဇိုင်းများနှင့် နည်းပညာဆိုင်ရာ တီထွင်ဖန်တီးမှုများကို မူပိုင်ခွင့်လျှောက်ထားရာတွင် လမ်းညွှန်ကူညီပေးခြင်းဖြင့် ၎င်းတို့၏ အကျိုးစီးပွားကို ကာကွယ်ပေးနိုင်မည် ဖြစ်ပါသည်။

၄။ လုပ်ငန်းလိုင်စင်နှင့် အုပ်ချုပ်မှုဆိုင်ရာ လုပ်ငန်းစဉ်များ လွယ်ကူမြန်ဆန်ခြင်း

လုပ်ငန်းသစ်တစ်ခု စတင်ရန် သို့မဟုတ်တရားဝင် လုပ်ငန်းအဖြစ် ရပ်တည်နိုင်ရေးအတွက် ကြိုးပမ်းရာတွင် လုပ်ငန်းရှင်များအတွက် အရေးပါဆုံးဖြစ်သည့် "တစ်နေရာတည်းတွင် ဝန်ဆောင်မှုပေးသည့် စင်တာ (One–Stop Service Center)" စနစ်ကို အကောင်အထည်ဖော်မည်ဖြစ်ပါသည်။ ဝန်ဆောင်မှုစင်တာတစ်ခုတည်းတွင် လုပ်ငန်းမှတ်ပုံတင်ခြင်း၊ အခွန်ဆိုင်ရာကိစ္စများ၊ ပတ်ဝန်းကျင်ထိန်းသိမ်းရေးဆိုင်ရာ ခွင့်ပြုချက်များနှင့် စည်ပင်သာယာရေးဆိုင်ရာ လိုင်စင်များကို တစ်ပြိုင်နက်တည်း လျှောက်ထားနိုင်မည်ဖြစ်ပါသည်။ ယင်းသည် အချိန်နှင့် အားစိုက်ထုတ်မှုများကို သိသိသာသာ လျှော့ချပေးနိုင်ပြီး လုပ်ငန်းရှင်များအတွက် အဆင်ပြေချောမွေ့မှုကို တိုးမြှင့်ပေးနိုင်မည် ဖြစ်ပါသည်။

ထို့အပြင် ခေတ်မီနည်းပညာကို အသုံးချကာ ဒစ်ဂျစ်တယ်အုပ်ချုပ်မှုစနစ်ဖြစ်သည့် "အွန်လိုင်းမှလိုင်စင်လျှောက်ထားသည့်စနစ် (Online Licensing System)"ကို အသုံးပြုခြင်းဖြင့် လုပ်ငန်းရှင်များ အနေဖြင့် ရုံးသို့ ကိုယ်တိုင်လာရောက်ရန်မလိုဘဲ အင်တာနက်မှတစ်ဆင့် လိုအပ်သော စာရွက်စာတမ်းများကို တင်ပြလျှောက်ထားနိုင်မည်ဖြစ်ပါသည်။ ထို့အပြင် လျှောက်လွှာတင်ထားသော အခြေအနေကို အွန်လိုင်းမှတစ်ဆင့် အချိန်နှင့်တစ်ပြေးညီ စောင့်ကြည့်နိုင်မည်ဖြစ်ပြီး မည်သည့်ဌာနတွင် စစ်ဆေးနေသည်ကို ပွင့်လင်းမြင်သာစွာ သိရှိနိုင်မည်ဖြစ်ပါသည်။ ထို့ပြင် လျှောက်လွှာများကို စီမံဆောင်ရွက်ရန် အချိန်ကန့်သတ်ချက်များ (SOP) ကို တိကျစွာ သတ်မှတ်ထားခြင်းကြောင့် မလိုလားအပ်သော ကြန့်ကြာမှုများကိုလည်း ထိရောက်စွာ လျှော့ချနိုင်မည် ဖြစ်ပါသည်။

တစ်ဖက်တွင်လည်း MSME လုပ်ငန်းရှင်များ၏ အရွယ်အစားနှင့် မကိုက်ညီသော စည်းမျဉ်းစည်းကမ်းများကို ပြန်လည်သုံးသပ်၍ ဖြေလျှော့ပေးသည့် လုပ်ငန်းစဉ်များကို ဆောင်ရွက်သွားမည် ဖြစ်ပါသည်။ လုပ်ငန်းစတင်ချိန်တွင် လိုအပ်သော ကနဦးအရင်းအနှီး သတ်မှတ်ချက်များ၊ အာမခံဝန်စွပ်စည်းလိုအပ်ချက်များနှင့် စာရွက်စာတမ်းများကို လျှော့ချပေးခြင်းအားဖြင့် အသေးစားလုပ်ငန်းရှင်များအတွက် တရားဝင်လမ်းကြောင်းပေါ်သို့ ဝင်ရောက်ရန် ပိုမိုလွယ်ကူလာမည် ဖြစ်ပါသည်။

ထို့ပြင် ပွင့်လင်းမြင်သာမှုနှင့် တာဝန်ယူမှုကို မြှင့်တင်ခြင်းအနေဖြင့်လည်း တိုက်ရိုက်ထိတွေ့ရမှုကို လျှော့ချပြီး စနစ်တကျလုပ်ဆောင်နိုင်သော ဒစ်ဂျစ်တယ်စနစ်များကို အသုံးပြုခြင်းအားဖြင့် အဂတိများကို ထိရောက်စွာ တားဆီးနိုင်မည်ဖြစ်ပါသည်။ လုပ်ငန်းရှင်များအနေဖြင့် သတ်မှတ်ထားသော အခကြေးငွေများကိုသာ တရားဝင် ပေးသွင်းရမည်ဖြစ်ကာ မလိုလားအပ်သော အပိုကုန်ကျစရိတ်များ လျော့နည်းလာခြင်းကြောင့် လုပ်ငန်းလည်ပတ်မှုစရိတ်ကိုလည်း လျှော့ချပေးနိုင်မည်ဖြစ်ပါသည်။ မြန်ဆန်ချောမွေ့သော ဝန်ဆောင်မှုများနှင့် ပွင့်လင်းမြင်သာသော စနစ်များမှတစ်ဆင့် နိုင်ငံတော်၏ စီးပွားရေးလည်ပတ်မှုကို အရှိန်အဟုန်မြှင့်တင်ပေးနိုင်မည်ဖြစ်ပါသည်။

၅။ ဒေသတွင်း စီးပွားရေးနှင့် တန်ဖိုးမြှင့်ထုတ်ကုန်များ (Value–Added Products)

MSME ဖွံ့ဖြိုးတိုးတက်ရေးဆိုင်ရာ အဓိကမဟာဗျူဟာများအနက်မှ တစ်ခုမှာ ဒေသတစ်ခုချင်းစီ၏ သယံဇာတအရင်းအမြစ်များကို အခြေခံ၍ "တန်ဖိုးမြှင့်ထုတ်ကုန်များ" ထုတ်လုပ်နိုင်စေရန် တွန်းအားပေးခြင်း ဖြစ်ပါသည်။ ဤမဟာဗျူဟာသည် ကုန်ကြမ်းတင်ပို့သည့်အဆင့်မှ တန်ဖိုးမြင့်ကုန်ချောထုတ်လုပ်နိုင်သည့်အဆင့်သို့ တိုးတက်ပြောင်းလဲနိုင်ရန် အရေးပါသော အခြေခံတစ်ရပ်ဖြစ်ပြီး နိုင်ငံတော်၏ စီးပွားရေးဖွံ့ဖြိုးတိုးတက်မှုအတွက်လည်း အဓိကကျသော လမ်းညွှန်တစ်ခုဖြစ်လာပါသည်။

ယခင်က ဒေသအသီးသီးမှ ထွက်ရှိသော စိုက်ပျိုးရေးနှင့် သယံဇာတထွက်ကုန်များကို ကုန်ကြမ်းအတိုင်း စျေးနှုန်းနိမ့်စွာဖြင့် ရောင်းချခဲ့ရခြင်းများ ဖြစ်ပေါ်ခဲ့ပါသည်။ ယခုအခါ ဝန်ကြီးဌာန၏ ပံ့ပိုးကူညီမှုများဖြင့် အဆိုပါကုန်ကြမ်းများကို တန်ဖိုးမြှင့်ထုတ်ကုန်များအဖြစ် ပြောင်းလဲနိုင်ရန် နည်းပညာနှင့် စက်ကိရိယာများ ရရှိလာမည်ဖြစ်ပါသည်။ ဥပမာအားဖြင့် မြေပဲကို အရည်အသွေးမြင့် မြေပဲဆီ သို့မဟုတ် အဆာပြေစားသောက်ကုန်များ အဖြစ် ထုတ်လုပ်နိုင်ခြင်း၊ သစ်သီးဝလံများကို လတ်ဆတ်သည့်အချိန်တွင် စျေးနှိမ်ခံရခြင်းမှ ရှောင်ရှားနိုင်ရန် အခြောက်ခံနည်းပညာများဖြင့် ယို၊ ဖျော်ရည်များအဖြစ် ပြောင်းလဲထုတ်လုပ်နိုင်ခြင်းတို့သည် တန်ဖိုးမြှင့်ထုတ်လုပ်မှု၏ ထင်ရှားသော ဥပမာများ ဖြစ်ပါသည်။

ထို့အပြင် "ဒေသတစ်ခု ထုတ်ကုန်တစ်ခု" (One Region One Product – OROP) မူဝါဒကို အကောင်အထည်ဖော်ခြင်းအားဖြင့် ဒေသအလိုက် ထူးခြားသော ထုတ်ကုန်များကို ဖော်ထုတ်၍ ကုန်အမှတ်တံဆိပ် ဖော်ဆောင်ခြင်း(Branding) ပြုလုပ်ပေးမည် ဖြစ်ပါသည်။ ယင်းသည် ဒေသတွင်း အသေးစားလုပ်ငန်းရှင်များကို စုစည်း၍ စုပေါင်းစွမ်းအားဖြင့် လုပ်ကိုင်နိုင်စေပြီး ဒေသစီးပွားရေးကို ကိုယ်ပိုင်အင်အားဖြင့် ရပ်တည်နိုင်စေရန် အထောက်အကူပြုမည်ဖြစ်ပါသည်။ ဒေသတစ်ခုချင်းစီ၏ ထူးခြားချက်ကို အခြေခံ၍ ထုတ်လုပ်သည့် ကုန်ပစ္စည်းများသည် အမှတ်တံဆိပ်တန်ဖိုးကို မြင့်မားလာစေပြီး ပြည်တွင်းနှင့် ပြည်ပစျေးကွက်များတွင်လည်း ပိုမိုအသိအမှတ်ပြုခံရနိုင်မည် ဖြစ်ပါသည်။

တန်ဖိုးမြှင့်တင်မှုသည် ထုတ်လုပ်မှုအဆင့်တွင် သာမဟုတ်ဘဲ ထောက်ပံ့ရေးကွင်းဆက်တစ်လျှောက် လုံးတွင် ဆောင်ရွက်ရမည့် လုပ်ငန်းစဉ်တစ်ခုဖြစ်ပါသည်။ သိုလှောင်မှုအဆင့်တွင် အအေးခန်းစနစ်များကို အသုံးပြုခြင်းအားဖြင့် ရာသီပေါ်သီးနှံများ ပုပ်သိုး ဆုံးရှုံးမှုကို လျှော့ချနိုင်ပြီး စျေးကောင်းရရှိသည့် အချိန်အထိ ထိန်းသိမ်းထားနိုင်မည်ဖြစ်ပါသည်။ ထို့အပြင် ထုတ်ပိုးမှုနည်းပညာများကို အဆင့်မြှင့်တင်ခြင်းအားဖြင့် ထုတ်ကုန်၏ အရည်အသွေးနှင့် စျေးကွက်ယှဉ်ပြိုင်နိုင်စွမ်းကို အဆပေါင်းများစွာ မြှင့်တင်ပေးနိုင်မည်ဖြစ်ပါသည်။

ဤသို့သော တန်ဖိုးမြှင့်ထုတ်လုပ်မှုများမှ ရရှိလာမည့် အကျိုးကျေးဇူးများသည် ဒေသတွင်း စီးပွားရေးနှင့် ပြည်သူလူထု၏ လူနေမှုဘဝကို တိုက်ရိုက်သက်ရောက်စေမည် ဖြစ်ပါသည်။ ကုန်ကြမ်းထက် ကုန်ချောထုတ်ကုန်များသည် စျေးနှုန်းမြင့်မားစွာရရှိနိုင်သဖြင့် လုပ်ငန်းရှင်များနှင့် တောင်သူများ၏ ဝင်ငွေတိုးတက်လာမည်ဖြစ်သည်။ ထို့အပြင် ထုတ်လုပ်မှုလုပ်ငန်းစဉ်မှ ထွက်ရှိလာသော ဘေးထွက်ပစ္စည်းများကိုလည်း ထပ်မံအသုံးချ၍ ဝင်ငွေရှာနိုင်သည့် လမ်းကြောင်းအသစ်များကို ဖန်တီးနိုင်မည်ဖြစ်ပါသည်။ ဥပမာအားဖြင့် ကောက်ရိုးမှ စက္ကူထုတ်လုပ်ခြင်း၊ အပင်အခွံများမှ မြေသြဇာထုတ်လုပ်ခြင်းတို့သည် စွန့်ပစ်ပစ္စည်းများကို တန်ဖိုးရှိသည့် အရင်းအမြစ်များအဖြစ် ပြန်လည် အသုံးချနိုင်သည့် နည်းလမ်းများဖြစ်ပါသည်။

"ဒေသသယံဇာတကို အရင်းပြု၍ နည်းပညာဖြင့် တန်ဖိုးမြှင့်တင်ခြင်း" ဆိုသည့် မဟာဗျူဟာဖြင့် ကျေးလက်နှင့် ဒေသအသီးသီးရှိ ပြည်သူများ၏ လူမှုစီးပွားဘဝကို ရေရှည်တည်တံ့ခိုင်မြဲစေရန် အထောက်အကူပြုမည်ဖြစ်သကဲ့သို့ ဒေသအသီးသီးရှိ စီးပွားရေးများကို စွမ်းအားရှိသော အင်အားစုများ အဖြစ် ပြောင်းလဲစေပြီး နိုင်ငံတော်၏ စီးပွားရေးတည်ငြိမ်မှုကို ပိုမိုခိုင်မာစေမည့် အရေးပါသော ခြေလှမ်းတစ်ရပ် ဖြစ်လာမည်ဖြစ်ပါသည်။

အစိုးရသစ်၏ လမ်းညွှန်ချက်များနှင့် MSME ကဏ္ဍသစ်

နိုင်ငံတော်သမ္မတကြီး၏ လမ်းညွှန်မှာကြားချက်များအရ MSME ကဏ္ဍသည် နိုင်ငံတော်၏ ကုန်ထုတ်လုပ်မှုစနစ်တွင် အခြေခံအုတ်မြစ်အဖြစ် အရေးပါသည့်အပြင် အချိန်တိုအတွင်း အကျိုးဖြစ်ထွန်းစေမည့် "Quick Win"မဟာဗျူဟာများ၏ အဓိကမောင်းနှင်အားတစ်ရပ်လည်း ဖြစ်ပါသည်။ အဆိုပါလမ်းညွှန်ချက်များသည် MSME ဖွံ့ဖြိုးတိုးတက်ရေးဆိုင်ရာ တာဝန်ယူဆောင်ရွက်ရသော ဝန်ကြီးဌာန၏ လုပ်ငန်းဆောင်ရွက်မှုများနှင့် တိုက်ရိုက်ချိတ်ဆက်နေပြီး ဒေသတွင်းစီးပွားရေးဖွံ့ဖြိုးတိုးတက်မှုကို အရှိန်မြှင့်တင်ပေးနိုင်မည့် အရေးပါသောလမ်းကြောင်းတစ်ခုကို ဖော်ဆောင်ပေးလျက်ရှိပါသည်။

ပထမဦးစွာ MSME လုပ်ငန်းများ အောင်မြင်စေရန်အတွက် ပြည်ပမှ ကုန်ကြမ်းများအပေါ် အလွန်အကျွံ မူတည်နေခြင်းကို လျှော့ချပြီး မိမိတို့ဒေသမှ ထွက်ရှိသည့် သယံဇာတများ၊ ဒေသထွက်ကုန်ကြမ်းများကို အသုံးချခြင်းဖြင့် တန်ဖိုးမြှင့်ထုတ်ကုန်များ ထုတ်လုပ်နိုင်ရန် လမ်းညွှန်ထားပါသည်။ အထူးသဖြင့် ဝါလုပ်ငန်းကို အခြေခံ၍ ဝါမှ ဝါ၇မ်း၊ ချည်မျှင်နှင့် အထည်အလပ်အထိ ဆက်လက်တိုးချဲ့နိုင်သည့် ကွင်းဆက်ကုန်ထုတ်လုပ်မှုစနစ်ကို ဖော်ဆောင်ခြင်းဖြင့် အလုပ်အကိုင်အခွင့်အလမ်းများစွာ ဖန်တီးပေးနိုင်မည်ဖြစ်ပါသည်။ ထို့ပြင် သားရေ၊ ရော်ဘာ၊ သရက်၊ ဒူးရင်း၊ ငရုတ်ကောင်းကဲ့သို့သော ဒေသထွက်သီးနှံများကို အဆင့်မြင့်ကုန်ချောထုတ်ကုန်များအဖြစ် ပြောင်းလဲထုတ်လုပ်ခြင်းသည် ဒေသစီးပွားရေးကို တိုးတက်စေမည့် အရေးပါသော အခန်းကဏ္ဍတစ်ခု ဖြစ်လာပါသည်။

ထို့အပြင် MSME လုပ်ငန်းများ ရေရှည်တည်တံ့ဖွံ့ဖြိုးနိုင်ရန်အတွက် ငွေကြေးပံ့ပိုးမှုနှင့် လုပ်ထုံးလုပ်နည်းဆိုင်ရာ ဖြေလျှော့မှုများကိုလည်း တစ်ပြိုင်နက်တည်း ဆောင်ရွက်လျက်ရှိပါသည်။ လုပ်ငန်းရှင်များအနေဖြင့် လိုအပ်သော ရင်းနှီးမတည်ငွေများကို နိုင်ငံတော်က ပံ့ပိုးပေးခြင်းဖြင့် လုပ်ငန်းများကို စတင်ခြင်းနှင့် တိုးချဲ့ခြင်းတို့ကို လွယ်ကူစေမည် ဖြစ်ပါသည်။ ထို့ပြင် လုပ်ငန်းလိုင်စင်နှင့် အုပ်ချုပ်မှုဆိုင်ရာ လုပ်ထုံးလုပ်နည်းများကိုလည်း ဖြေလျှော့ပေးခြင်းဖြင့် MSME လုပ်ငန်းရှင်များအတွက် စီးပွားရေးလုပ်ငန်းများကို တရားဝင်လမ်းကြောင်းတွင် လုပ်ကိုင်နိုင်ရန် အဆင်ပြေစေမည်ဖြစ်ပါသည်။

လူသားအရင်းအမြစ် ဖွံ့ဖြိုးတိုးတက်ရေးသည် MSME ကဏ္ဍအတွက် မဖြစ်မနေလိုအပ်သော အခြေခံတစ်ရပ်ဖြစ်ပါသည်။ ထို့ကြောင့် အခြေခံပညာအလယ်တန်းအဆင့်မှစတင်၍ စက်မှု၊ စိုက်ပျိုးရေးနှင့် မွေးမြူရေးဆိုင်ရာ အခြေခံဘာသာရပ်များကို သင်ကြားပေးခြင်းဖြင့် လက်တွေ့အသုံးချနိုင်သော ကျွမ်းကျင်မှုများကို ဖွံ့ဖြိုးတိုးတက်စေရန် ဆောင်ရွက်ပေးလျက်ရှိပါသည်။ ထို့ပြင် သိပ္ပံကျောင်းများကို တက္ကသိုလ်နှင့် ကောလိပ်အဆင့်သို့ မြှင့်တင်ခြင်းနှင့် Polytechnic ကျောင်းများကို တိုးချဲ့ဖွင့်လှစ်ခြင်းတို့ဖြင့် နည်းပညာကျွမ်းကျင်သော လူသားအရင်းအမြစ်များကို စနစ်တကျပြုစုပျိုးထောင်ပေးလျက်ရှိပါသည်။

နည်းပညာနှင့် သွင်းအားစုများ ပံ့ပိုးပေးခြင်းသည်လည်း MSME ဖွံ့ဖြိုးရေးအတွက် အရေးပါသော အချက်တစ်ရပ်ဖြစ်ပါသည်။ အထူးသဖြင့် နေရောင်ခြည်စွမ်းအင် (Solar) ကို အသုံးပြု၍ လျှပ်စစ်ဓာတ်အား ထုတ်လုပ်ခြင်းနှင့် စိုက်ပျိုးရေးအတွက် ရေတင်လုပ်ငန်းများကို ဆောင်ရွက်ပေးခြင်းသည် ကုန်ထုတ်လုပ်မှု ကုန်ကျစရိတ်များကို လျှော့ချပေးနိုင်ပြီး လုပ်ငန်းများ၏ ယှဉ်ပြိုင်နိုင်စွမ်းကို မြှင့်တင်ပေးမည်ဖြစ်ပါသည်။

ထို့အပြင် MSME လုပ်ငန်းများကို တစ်ဦးချင်းသော်လည်းကောင်း၊ သမဝါယမစနစ်ဖြင့်သော်လည်းကောင်း ဆောင်ရွက်နိုင်သည့် အခွင့်အလမ်းများကို ဖန်တီးပေးခြင်းဖြင့် ဒေသတွင်း ထုတ်လုပ်မှုကို တိုးတက်စေမည်ဖြစ်ပါသည်။ ဒေသအလိုက် အသား၊ ငါးနှင့် စားသောက်ကုန်များကို လုံလောက်စွာ ထုတ်လုပ်နိုင်ခြင်းကြောင့် ဝယ်လိုအားနှင့် ရောင်းလိုအားကို မျှတစေပြီး ကုန်ရေးနှုန်း ကြီးမြင့်မှုကို လျှော့ချနိုင်မည်ဖြစ်ပါသည်။ ယင်းသည် ပြည်သူများ၏ နေထိုင်မှုစရိတ်ကို သက်သာစေပြီး လူမှုစီးပွားဘဝကို တိုးတက်စေမည့် အရေးပါသော အကျိုးကျေးဇူးတစ်ရပ် ဖြစ်ပါသည်။

နိုင်ငံတော်သမ္မတကြီး၏ လမ်းညွှန်ချက်များနှင့် အညီ စက်မှုနှင့် အသေးစား၊ အလယ်စား၊ အလတ်စားနှင့် စီးပွားရေးလုပ်ငန်းများ ဖွံ့ဖြိုးတိုးတက်ရေး ဝန်ကြီးဌာနအနေဖြင့် MSME များ၏ ထုတ်လုပ်မှုစွမ်းရည်နှင့် ယှဉ်ပြိုင်နိုင်စွမ်း မြင့်မားလာစေရန်အတွက် ဒေသတွင်းကုန်ကြမ်းများကို အခြေခံကာ တန်ဖိုးမြှင့်ထုတ်ကုန်များ ထုတ်လုပ်နိုင်ရေး၊ နည်းပညာနှင့် ရင်းနှီးမတည်ငွေများ လွယ်ကူစွာ ရရှိနိုင်ရေး၊ လိုအပ်သော သွင်းအားစုများနှင့် အရည်အသွေးပြည့်ဝသော လူသားအရင်းအမြစ်များ စနစ်တကျ ထောက်ပံ့ပေးခြင်းတို့ကို အရှိန်အဟုန်ဖြင့် ဖော်ဆောင်ပေးလျက်ရှိပါသည်။ အဆိုပါအစီအစဉ်များသည် လွန်ခဲ့သောကာလများက နိုင်ငံတော်သမ္မတကြီး၏ ပြည်နယ်နှင့်တိုင်းဒေသကြီးများရှိ မြို့ကြီးများ၌ ပြည်သူများနှင့် တွေ့ဆုံခဲ့သော တွေ့ဆုံပွဲ (၄၁) ကြိမ်၏ လမ်းညွှန်မှုများမှ ရရှိလာခြင်းဖြစ်ကာလက်တွေ့အကျိုးရလဒ်များ ပေါ်ထွက်လာခြင်းဖြစ်ပြီး MSME ကဏ္ဍမှ တစ်ဆင့် နိုင်ငံတော်စီးပွားရေးကို တည်ငြိမ်ခိုင်မာစေရန် အထောက်အကူပြုမည်ဖြစ်ပါသည်။ ။

မကွေးတိုင်းဒေသကြီးဝန်ကြီးချုပ်ဖလား ခရိုင်ပေါင်းစုံ အသက်(၂၅)နှစ်အောက်အမျိုးသားဘော်လီဘောပြိုင်ပွဲ ဆုချီးမြှင့်ပွဲကျင်းပ

မကွေး မေ ၁၁

မကွေးတိုင်းဒေသကြီး ဝန်ကြီးချုပ်ဖလား ခရိုင်ပေါင်းစုံ အသက် (၂၅) နှစ်အောက် အမျိုးသား ဘော်လီဘောပြိုင်ပွဲ ဗိုလ်လုပွဲနှင့် ဆုချီးမြှင့်ပွဲအခမ်းအနားကို ယနေ့ညနေပိုင်းက တိုင်းဒေသကြီး မိုးလုံ လေလုံအားကစားခန်းမ၌ ကျင်းပသည်။

ဦးစွာ တိုင်းဒေသကြီးဝန်ကြီးချုပ် ဦးတင်ကိုကိုနှင့် ဧည့်ပရိသတ်များသည် ဗိုလ်လုပွဲစဉ်အဖြစ် မကွေး ခရိုင်အသင်းနှင့် ပခုက္ကူခရိုင်အသင်းတို့ ယှဉ်ပြိုင် ကစားနေမှုကို ကြည့်ရှုအားပေးပြီး ပြိုင်ပွဲတွင် ဆုရရှိသူများအား တစ်ဦးချင်းဆွဲပြား၊ ဆုတံဆိပ်နှင့် ငွေသားဆုများ ပေးအပ်ချီးမြှင့်ခဲ့ကြောင်း သိရသည်။

မောင်နိုင်မင်း(ပြန်/ဆက်)

ပေါက်ခေါင်းမြို့နယ်၌ သွေးလွန်တုပ်ကွေးရောဂါ ကြိုတင်ကာကွယ်ရေးဆောင်ရွက်

ပေါက်ခေါင်း မေ ၁၁

ပဲခူးတိုင်းဒေသကြီး ပေါက်ခေါင်းမြို့နယ်၌ မြို့နယ်ပြည်သူ့ကျန်းမာရေးဦးစီးဌာန၏ ဦးဆောင်မှုဖြင့် မြို့ပေါ်ရပ်ကွက်များနှင့် ကျေးရွာတွင် သွေးလွန်တုပ်ကွေးရောဂါ ကြိုတင်ကာကွယ်ရေးနှင့် ပိုးလောက်လမ်းနှိမ်နင်းရေးလုပ်ငန်းများကို ကွင်းဆင်းဆောင်ရွက်လျက်ရှိသည်။

ထိုသို့ဆောင်ရွက်ရာတွင် မြို့နယ်ပြည်သူ့ကျန်းမာရေးဦးစီးဌာနမှ ဝန်ထမ်းများက နေအိမ်များအတွင်းရှိ ရေတွင်း၊ ရေကန်များကို ဖုံး၊ သွန်၊ လဲ၊ စစ် လုပ်ငန်းများဆောင်ရွက်ခြင်း၊ အဘိတ်ဆေးခတ်ခြင်း၊ ကျန်းမာရေးအသိပညာပေးခြင်းနှင့် လက်ကမ်းစာစောင်ဖြန့်ဝေခြင်း လုပ်ငန်းများ ဆောင်ရွက်ခဲ့ကြောင်းသိရသည်။

ဖုန်းကျော်ဇင်(ပြန်/ဆက်)

သီပေါမြို့နယ်၌ ကုန်ထုတ်လမ်း ဖောက်လုပ်နေမှု ကွင်းဆင်းဆောင်ရွက်

ကျောက်မဲ မေ ၁၁

ရှမ်းပြည်နယ်(မြောက်ပိုင်း) သီပေါမြို့နယ် ကျင်သီကျေးရွာ၌ ကုန်ထုတ်လမ်းဖောက်လုပ်နေမှုကို ယမန်နေ့ မွန်းလွဲပိုင်းက ကျေးလက်ဒေသဖွံ့ဖြိုးတိုးတက်ရေးဦးစီးဌာန ရှမ်းပြည်နယ်(မြောက်ပိုင်း) ပြည်နယ်ဦးစီးမှူး ဦးစောမြင့်ထွန်းက ကွင်းဆင်းကြီးကြပ်ခဲ့သည်။ သီပေါမြို့နယ် ကျင်သီကျေးရွာ ကုန်ထုတ်လမ်းဖောက်လုပ်ခြင်း(၁/၀) မိုင် လုပ်ငန်းကို ၂၀၂၅-၂၀၂၆ ဘဏ္ဍာရေးနှစ် ပြည်နယ်အစိုးရ အရေးပေါ်ရန်ပုံငွေဖြင့် ဆောင်ရွက်ခြင်းဖြစ်ပြီး ကျေးလက်ဒေသဖွံ့ဖြိုးတိုးတက်ရေးဦးစီးဌာန ကျောက်မဲခရိုင်ဦးစီးမှူး ဒေါ်နန်းဖြူဖြူအောင်နှင့် မြို့နယ်ဦးစီးမှူး ဦးဝင်းဆောင်တို့က လုပ်ငန်းဆောင်ရွက်ထားရှိမှုများကို ရှင်းလင်းတင်ပြကြသည်။

အဆိုပါ ကျင်သီကျေးရွာကုန်ထုတ်လမ်း ဖောက်လုပ်ပြီးစီးပါက ကျေးရွာထုတ်ကုန်များ မြို့ပေါ်သို့တင်ပို့ရာတွင် များစွာအထောက်အကူပြုမည်ဖြစ်ကြောင်း သိရသည်။

ခရိုင်(ပြန်/ဆက်)

ရှာဖွေကယ်ဆယ်ရေးနည်းစနစ် လေ့ကျင့်ရေး (မွန်မံမဲ)သင်တန်းဖွင့်

ပုသိမ် မေ ၁၁

ဧရာဝတီတိုင်းဒေသကြီး မီးသတ်ဦးစီးမှူးရုံးတွင် ရှာဖွေကယ်ဆယ်ရေးနည်းစနစ် လေ့ကျင့်ရေး(မွန်မံမဲ)သင်တန်း ဖွင့်ပွဲအခမ်းအနားကို ယနေ့နံနက်ပိုင်းကကျင်းပရာ ဧရာဝတီတိုင်းဒေသကြီး မီးသတ်ဦးစီးမှူး ညွှန်ကြားရေးမှူး ဦးအောင်ဆွေဝင်းက အမှာစကားပြောကြားသည်။

အဆိုပါသင်တန်းကို မီးသတ်ဦးစီးဌာန ညွှန်ကြားရေးမှူးချုပ်၏ လမ်းညွှန်ချက်နှင့်အညီ USAR Light Team စုဖွဲ့ဆောင်ရွက်ရန်၊ ဧရာဝတီတိုင်းဒေသကြီးအတွင်း သဘာဝဘေးအန္တရာယ်များ ကျရောက်လာပါက အရေးပေါ်ရှာဖွေကယ်ဆယ်ရေးလုပ်ငန်းများကို ချက်ချင်းတုံ့ပြန်ဆောင်ရွက်နိုင်ရန်နှင့် စုဖွဲ့လေ့ကျင့်မှုများ စဉ်ဆက်မပြတ်ဆောင်ရွက်နိုင်ရန် ရည်ရွယ်၍ ဖွင့်လှစ်ခြင်းဖြစ်ပြီး အခမ်းအနားသို့ သင်တန်းမှူး၊ သင်တန်းနည်းပြဆရာများ၊ သင်တန်းသား ၅၀ နှင့် သန္ဓေမီးသတ်တပ်ဖွဲ့ဝင် ၂၀ တို့ တက်ရောက်ခဲ့ကြောင်း သိရသည်။

မင်းထက်သာ

ဟသံတမြို့နယ်၌ လူရည်ချွန် မောင်/မယ်များအား ကြိုဆိုဂုဏ်ပြု

ဟသံတ မေ ၁၁

ဟသံတမြို့နယ်မှ လူရည်ချွန် မောင်/မယ်များအား ကြိုဆိုဂုဏ်ပြုပွဲကို ယနေ့နံနက်ပိုင်းက အမှတ်(၁)အခြေခံပညာအထက်တန်းကျောင်း ဟသံခန်းမ၌ ကျင်းပသည်။

ပြန်လည်မျှဝေ

အခမ်းအနားတွင် မြို့နယ်စီမံခန့်ခွဲရေးနှင့် အုပ်ချုပ်ရေးကော်မတီ ဥက္ကဋ္ဌ ဦးအောင်ဇော်မင်းက အမှာစကားပြောကြားပြီး လူရည်ချွန် မောင်/မယ်များက သွားရောက်လေ့လာခဲ့သည့် ဗဟုသုတများကို ပြန်လည်မျှဝေခဲ့ကြသည်။ ဆက်လက်၍ လူရည်ချွန်မောင်/မယ် ခုနစ်ဦး တို့အား တာဝန်ရှိသူများက ဂုဏ်ပြုမှတ်တမ်းလွှာနှင့် ဂုဏ်ပြုဆုဒိုင်းများ၊ ဂုဏ်ပြုဆုငွေများ ချီးမြှင့်ခဲ့ကြကြောင်း သိရသည်။

ခရိုင်(ပြန်/ဆက်)

အောင်လံမြို့၌ အစားအသောက်နှင့်ဆေးဝါးများ ဘေးအန္တရာယ်ကင်းရှင်းရေး ကွင်းဆင်းစစ်ဆေး

အောင်လံ မေ ၁၁

မကွေးတိုင်းဒေသကြီး အောင်လံမြို့နယ်တွင် တိုင်းဒေသကြီး အစားအသောက်နှင့်ဆေးဝါးကွပ်ကဲရေးဦးစီးဌာနမှ တာဝန်ရှိသူများနှင့် အောင်လံခရိုင်နှင့် မြို့နယ်အစားအသောက်နှင့် ဆေးဝါးကြီးကြပ်ကွပ်ကဲရေးကော်မတီအဖွဲ့ဝင်များပူးပေါင်း၍ အောင်လံမြို့ စည်ပင်သာယာဈေးတွင် ယနေ့နံနက်ပိုင်းက ကွင်းဆင်းစစ်ဆေးကြသည်။

ထိုသို့စစ်ဆေးရာတွင်ဆေးဆိုင်များ၊ ဈေးဆိုင်များအား ဈေးကွက်ထောက်လှမ်းစစ်ဆေးခြင်း၊ အစားအသောက်ဈေးကွက် နမူနာကောက်ယူ၍ ခွင့်မပြုဆိုးဆေးနှင့် ဓာတုပစ္စည်းများ ပါဝင်မှု ရှိ/မရှိကို ရွှေ့လျားဓာတ်ခွဲယာဉ် (Mobile Lab Van) ဖြင့် စစ်ဆေးခြင်းများ ဆောင်ရွက်ခဲ့ကြောင်း သိရသည်။

အာကာ(ပြန်/ဆက်)

သဘာဝဘေးဖြစ်ပေါ်လာပါက အရေးပေါ်ကူညီကယ်ဆယ်ရေးလုပ်ငန်းများဆောင်ရွက်ရန် အသင့်ထားရှိ

ကြံခင်း မေ ၁၁

ဧရာဝတီတိုင်းဒေသကြီး ကြံခင်းမြို့နယ် မီးသတ်ဦးစီးဌာနက သဘာဝဘေးဖြစ်ပေါ်လာပါက အရေးပေါ်ကူညီကယ်ဆယ်ရေးလုပ်ငန်းများ ဆောင်ရွက်ရန်မီးသတ်တပ်ဖွဲ့ဝင်များ အသင့်ထားရှိသည်။

ထိုသို့ထားရှိရာတွင် မြို့နယ်မီးသတ်ဦးစီးမှူး ဦးကိုကိုနိုင် ဦးဆောင်ပြီး သန္ဓေ၊ အရန်မီးသတ်တပ်ဖွဲ့ဝင်များပူးပေါင်း၍ မြို့နယ်အဆင့် ရှာဖွေကယ်ဆယ်ရေးတပ်ဖွဲ့ဝင် ၃၅ ဦးအား အသင့်စုဖွဲ့ထားရှိကြောင်းသိရသည်။

ဧရာဦးသာ

နေရောင်အောက်က သက်ရှိတွေကို စောင့်ရှောက်ဖို့ အိုဇုန်းလွှာကို ထိန်းသိမ်းစို့

တရုတ်-ရုရှားဆက်ဆံရေး ဖွံ့ဖြိုးတိုးတက်လာခြင်းက သမိုင်းဝင်အခွင့်အလမ်းများ ဆောင်ကြဉ်းလာခဲ့ကြောင်း တရုတ်တာဝန်ရှိသူပြောကြား

ပေကျင်း မေ ၁၁

တရုတ်-ရုရှား နှစ်နိုင်ငံဆက်ဆံရေး ဖွံ့ဖြိုးတိုးတက်လာခြင်းက သမိုင်းဝင်အခွင့်အလမ်းသစ်များကို ဆောင်ကြဉ်းလာခဲ့ပြီး တရုတ်နိုင်ငံအနေဖြင့် နယ်ပယ်ကဏ္ဍများစွာတွင် ရုရှားနိုင်ငံနှင့် ပူးပေါင်းဆောင်ရွက်မှုဖြင့်တင်ရန် အသင့်ရှိနေကာ တရားမျှတ၍ ကျိုးကြောင်းဆီလျော်မှုရှိသည့် ကမ္ဘာလုံးဆိုင်ရာ စီမံခန့်ခွဲရေး စနစ်ကို အကောင်အထည်ဖော်ဆောင်ရွက်မည်ဖြစ်ကြောင်း တရုတ်နိုင်ငံနိုင်ငံခြားရေးဝန်ကြီးဌာန ပြောရေးဆိုခွင့်ရှိသူ ဂါအိုဂျီကန်က မေ ၁၁ ရက်တွင် ပြောကြားသည်။

မေ ၉ ရက်တွင်ကျင်းပခဲ့သည့် မဟာမျိုးချစ်စစ်ပွဲအောင်နိုင်ခြင်းနေ့ အခမ်းအနားကျင်းပရာ၌ တရုတ်-ရုရှား မဟာဗျူဟာမြောက် ပူးပေါင်းဆောင်ရွက်ရေးနှင့် ပတ်သက်၍ ရုရှားနိုင်ငံသမ္မတ ဗလာဒီမာပူတင်၏ ကြေညာချက်နှင့် ပတ်သက်ပြီး ၎င်းက အထက်ပါအတိုင်း ပြောကြားခြင်းဖြစ်သည်။

နှစ်နိုင်ငံအကြား ပူးပေါင်းဆောင်ရွက်မှုသည် ပဋိပက္ခများကိုတားဆီးရန်နှင့် ကမ္ဘာလုံးဆိုင်ရာ မဟာဗျူဟာမြောက် တည်ငြိမ်မှုကို ကာကွယ်ရန်အတွက် အဓိကကျသည့်ထောက်တိုင်တစ်ခုဖြစ်လာကြောင်း သမ္မတပူတင်က ပြောကြားခဲ့သည်။

ယခုနှစ်သည် တရုတ်-ရုရှား မဟာဗျူဟာမြောက် ပေါင်းစပ်ညှိနှိုင်းရေး မိတ်ဖက်အဖွဲ့အစည်း တည်ထောင်ခြင်း နှစ်(၃၀)ပြည့်မြောက်သည့် အချိန်အခါဖြစ်ပြီး တရုတ်-ရုရှား အိမ်နီးချင်းကောင်းနှင့် ချစ်ကြည်ရင်းနှီးသော ပူးပေါင်းဆောင်ရွက်မှုဆိုင်ရာစာချုပ် လက်မှတ်ရေးထိုးသည့် (၂၅)ပြည့်နှစ်ဖြစ်ကာ တရုတ်နှင့်ရုရှားနိုင်ငံကြား ပညာသင်ကြားရေးနှစ်များ စတင်သတ်မှတ်သည့်နှစ်လည်းဖြစ်ကြောင်း ဂါအိုဂျီကန်က မှတ်ချက်ပြုခဲ့သည်။ တရုတ်နိုင်ငံအနေဖြင့် အိမ်နီးချင်းကောင်းစိတ်ဓာတ်ကို ကိုင်ဖွဲ့ကာ ရုရှားနိုင်ငံနှင့် မဟာဗျူဟာမြောက် ပူးပေါင်းဆောင်ရွက်မှုများကို တိုးမြှင့်ဆောင်ရွက်သွားမည်ဖြစ်ပြီး နှစ်ဦးနှစ်ဖက် အကျိုးရှိစေမည့်ရလဒ်များ ရရှိရေး ဆောင်ရွက်မည်ဟု ၎င်းကပြောကြားသည်။

ပြီးခဲ့သည့်နှစ်များအတွင်းက နှစ်နိုင်ငံခေါင်းဆောင်များ၏ မဟာဗျူဟာမြောက် လမ်းညွှန်မှုအရ နှစ်နိုင်ငံဆက်ဆံရေးကို မြင့်မားသည့်အဆင့်သို့ မြှင့်တင်နိုင်ခဲ့ပြီး ကမ္ဘာလုံးဆိုင်ရာ တည်ငြိမ်မှုရရှိစေရေး ဆောင်ရွက်နိုင်ခဲ့သည်ဟု ၎င်းကပြောကြား သည်။

ကိုးကား – ဆင်ဟွာ
ဘာသာပြန် – စိုးသူရ

ပဋိပက္ခများနှင့် အရေးယူပိတ်ဆို့မှုများ အမြန်ဆုံး အဆုံးသတ်ရေး အီရန်တောင်းဆို

တီဟီရန် မေ ၁၁

အီရန်နိုင်ငံက အမေရိကန်ထံပေးပို့သည့် ငြိမ်းချမ်းရေးဆွေးနွေးပွဲဆိုင်ရာ အကြံပြုချက်မူကြမ်းတွင် နှစ်နိုင်ငံကြား နယ်ပယ်စုံတွင်ဖြစ်နေသည့် ပဋိပက္ခများကို အမြန်ဆုံး အဆုံးသတ်ရေး ဆောင်ရွက်ရန်၊ အီရန်အပေါ်ကျူးကျော်မှုများ ထပ်မံမပြုလုပ်ရေး အတွက် အာမခံချက်ပေးရန်၊ အမေရိကန်၏ ရေကြောင်းဆိုင်ရာပိတ်ဆို့မှုအပါအဝင် ပိတ်ဆို့အရေးယူမှုများကို ဖယ်ရှားပေးရန် တောင်းဆိုခဲ့ကြောင်း တက်စ်မင်သတင်းအေဂျင်စီက မေ ၁၀ ရက်တွင် သတင်းထုတ်ပြန်ခဲ့သည်။

ယင်းအကြံပြုချက်မူကြမ်းတွင် စစ်ပွဲအမြန်ဆုံး အဆုံးသတ်ရန် အီရန်အပေါ် ကျူးကျော်မှုများ ထပ်မံမပြုလုပ်ရေးအပါအဝင် အခြားသဘောတူညီချက်များ ပါဝင်သည်။

ထို့ပြင် အီရန်နိုင်ငံ၏ ရေနံထုတ်လုပ်ရောင်းချခြင်းအပေါ် အမေရိကန်က အရေးယူပိတ်ဆို့ခြင်းကို ရက် ၃၀ ကြာ ဖြေလျှော့ပေးရန်နှင့် အီရန်နိုင်ငံ၏ ပိုင်ဆိုင်မှုများအပေါ် တားဖြစ်ပိတ်ပင်ထားခြင်းကို ဖြေလျှော့ပေးရန်တို့ကိုလည်း ယင်းမူကြမ်းတွင်တောင်းဆိုထားသည်။ ယခုနှစ် ဧပြီ ၈ ရက်တွင် အမေရိကန်နှင့် အီရန်ကြား အပစ်အခတ်ရပ်စဲရေး သဘောတူညီချက်ရရှိခဲ့သော်လည်း ပါကစ္စတန်နိုင်ငံတွင်ကျင်းပသည့် ဆွေးနွေးပွဲ မအောင်မမြင်ဖြစ်ခဲ့ပြီးနောက် အမေရိကန်က ဟော်မုဇ်ရေလက်ကြားကို ပိတ်ဆို့ခဲ့သည်။

အဆိုပါပဋိပက္ခနှင့်ပတ်သက်သည့် အမေရိကန်၏ အဆိုပြုချက်မူကြမ်းအပေါ် အီရန်၏တုံ့ပြန်ချက်ကို ပါကစ္စတန်နိုင်ငံမှတစ်ဆင့် အမေရိကန်ဘက်သို့ တင်ပြခဲ့ရာ ၎င်းတင်ပြချက်ကို လက်မခံကြောင်း အမေရိကန်သမ္မတ ဒေါ်နယ်ထရမ့်က လူမှုမီဒီယာ Truth Social တွင် ပြန်ကြားခဲ့သည်။

ကိုးကား – ဆင်ဟွာ၊ ဘာသာပြန် – စိုးသူရ

တရုတ်နိုင်ငံ၌ သူနာပြုလုပ်သားအင်အား တိုးတက်လာ

ပေကျင်း မေ ၁၁

တရုတ်နိုင်ငံ၌ ၂၀၂၀ ပြည့်နှစ်မှ ၂၀၂၅ ခုနှစ်အတွင်း မှတ်ပုံတင်ထားသော သူနာပြုဦးရေ ၂၉ ရာခိုင်နှုန်း တိုးတက်လာကြောင်းနှင့် ပြီးခဲ့သည့်နှစ်ကုန်တွင် စုစုပေါင်းသူနာပြု အရေအတွက် ၆ ဒသမ ၀၆ သန်းကျော်ရှိခဲ့ကြောင်း အမျိုးသားကျန်းမာရေးကော်မရှင်က မေ ၁၁ ရက်တွင် ပြောကြားခဲ့သည်။ လူ ၁၀၀၀ လျှင် မှတ်ပုံတင်ထားသောသူနာပြုဦးရေသည် ၂၀၂၀ ပြည့်နှစ်တွင် ၃ ဒသမ ၃၄ ဦးမှ ၂၀၂၅ ခုနှစ်တွင် ၄ ဒသမ ၃၂ ဦး အထိ မြင့်တက်လာခဲ့သည်။

သူနာပြု ၉၀ ရာခိုင်နှုန်းကျော် တာဝန်ထမ်းဆောင်

ပြန်လည်ထူထောင်ရေး၊ သက်ကြီးရွယ်အိုစောင့်ရှောက်မှု၊ ကလေးအထူးကု၊ အထူးကြပ်မတ်ကုသရေးနှင့် ကူးစက်ရောဂါ စောင့်ရှောက်မှုအပါအဝင် လုပ်ငန်းကဏ္ဍများစွာတွင် အထူးလေ့ကျင့်ထားသည့် သူနာပြု ၉၀ ရာခိုင်နှုန်းကျော် တာဝန်ထမ်းဆောင်နေကြောင်း ၎င်းကော်မရှင်က ပြောကြားသည်။

နိုင်ငံတစ်ဝန်းရှိ ဆေးဘက်ဆိုင်ရာအဖွဲ့အစည်း ၆၀၀၀ နီးပါးသည် မိခင်နှင့် ကလေးစောင့်ရှောက်မှု၊ သက်ကြီးရွယ်အိုစောင့်ရှောက်မှု၊ နာတာရှည်ရောဂါစီမံခန့်ခွဲမှု၊ ပြန်လည်ထူထောင်ရေးဆိုင်ရာလမ်းညွှန်မှုနှင့် နာတာရှည်လူနာစောင့်ရှောက်မှုအပါအဝင် အိမ်တွင်းအခြေပြု သူနာပြုဝန်ဆောင်မှုလုပ်ငန်း ၆၀ ကျော်ကို ဝန်ဆောင်မှုပေးနေကြောင်း ကော်မရှင်က ထပ်လောင်းပြောကြားခဲ့သည်။

ကိုးကား – ဆင်ဟွာ၊ ဘာသာပြန် – စိုးသူရ

ဂျာမနီနိုင်ငံရှိ အင်တာနက်သုံးစွဲသူ ဆယ်ပုံတစ်ပုံ ဆိုက်ဘာမှုခင်းကျူးလွန်သူများ၏ သားကောင်ဖြစ်လာ

ဖရန့်ဖတ် မေ ၁၁

ဂျာမနီနိုင်ငံရှိ အင်တာနက်သုံးစွဲသူ ဆယ်ပုံတစ်ပုံသည် ဆိုက်ဘာမှုခင်းကျူးလွန်သူများ၏ သားကောင်အဖြစ် ရောက်ရှိနေပြီး ၎င်းတို့အနက်မှ သုံးပုံတစ်ပုံသည် ပြီးခဲ့သည့်တစ်နှစ်အတွင်း ငွေကြေးဆုံးရှုံးမှုများရှိခဲ့ကြောင်း လေ့လာမှုတစ်ရပ်အရ သိရသည်။

လေ့လာမှုကို ဂျာမနီနိုင်ငံ ဖက်ဒရယ်သတင်းအချက်အလက် လုံခြုံရေးရုံးနှင့် ရဲတပ်ဖွဲ့ မှုခင်းကာကွယ်ရေးအစီအစဉ်တို့က ဆောင်ရွက်ခြင်းဖြစ်ပြီး လေ့လာခံရသူများ၏ ၁၁ ရာခိုင်နှုန်းသည် အွန်လိုင်းရောင်းဝယ်မှုဆိုင်ရာ လိမ်လည်မှုများကို ကြုံတွေ့ခဲ့သည်။

မှုခင်းများတွင် အွန်လိုင်းဘဏ်လိမ်လည်မှု၊ အွန်လိုင်းဘဏ်အကောင့်များကို တရားမဝင်ရယူသုံးစွဲခြင်းနှင့် အွန်လိုင်းတွင် တရားဝင်အဖွဲ့အစည်းများအဖြစ် ဟန်ဆောင်၍ လိမ်လည်ခြင်းတို့ ပါဝင်သည်။ အဆိုပါမှုခင်းများကြောင့် နိုင်ငံသား ၃၃ ရာခိုင်နှုန်းတွင် ငွေကြေးဆုံးရှုံးမှုများ ရှိခဲ့ပြီး ၎င်းမှုခင်းများကို ကာကွယ်ရန်အတွက် ခိုင်မာသည့်လျှို့ဝှက်နံပါတ်များ သတ်မှတ်ခြင်းနှင့် ဗိုင်းရပ်စ်ကာကွယ်ရေး အစီအမံများကို ဆောင်ရွက်သင့်ကြောင်း တာဝန်ရှိသူများက ပြောကြားသည်။ မှုခင်းများကို ကာကွယ်ရန်အတွက် ဒီဂျစ်တယ်လုပ်ငန်း ဆောင်ရွက်သူများ အနေဖြင့် ၎င်းတို့၏ထုတ်ကုန်များနှင့် ဝန်ဆောင်မှုများကို မြှင့်တင်သင့်ကြောင်း ဂျာမနီနိုင်ငံ ဖက်ဒရယ်သတင်းအချက်အလက်လုံခြုံရေးရုံးအကြီးအကဲ ကလော်ဒီယာ ပလက်နာက ပြောကြားသည်။

ကိုးကား – ဆင်ဟွာ
ဘာသာပြန် – စိုးသူရ

တောင်းဆိုချက်များကို လိုက်လျောမည်ဆိုပါက ငြိမ်းချမ်းရေးသဘောတူညီချက်ရရှိရေး ဆောင်ရွက်မည်ဟု လက်ဘနွန်ပြောကြား

ဘေရွတ် မေ ၁၁

လက်ဘနွန်၏ တောင်းဆိုချက်များကို လိုက်လျောမည်ဆိုပါက အစ္စရေးနှင့် ငြိမ်းချမ်းရေး သဘောတူညီချက်ရရှိရေး ဆောင်ရွက်မည်ဟု လက်ဘနွန်ဝန်ကြီးချုပ် နာ၀ပ်ဆာလန်က မေ ၁၀ ရက်တွင် ပြောကြားသည်။

စစ်ပွဲများရပ်တန့်ရန် လက်ဘနွန်က ဆန္ဒရှိကြောင်း ၎င်းကပြောကြားခဲ့သည်။

အစ္စရေးတပ်ဖွဲ့များ လက်ဘနွန်နယ်စပ်မှ ဆုတ်ခွာရေးကို လက်ဘနွန်က တောင်းဆိုကြောင်းနှင့် လက်ဘနွန်အနေဖြင့် စစ်ဖြစ်မည့်အရေးကို မလိုလားကြောင်း၎င်းကပြောကြားသည်။ လက်ဘနွန်နိုင်ငံသားအများစုမှာ စေ့စပ်ညှိနှိုင်းရေးကိုသာ လိုလားကြောင်း သိရသည်။ လက်ဘနွန်နိုင်ငံရှိ ဗင်ဂျေဗီအီမြို့သည် လက်ရှိအချိန်တွင် ပျက်စီးမှုရှိကာ ဂါဇာဒေသကဲ့သို့ဖြစ်နေပြီး လက်ဘနွန်တောင်ပိုင်းတွင် တင်းမာမှုများမြင့်တက်နေကာ လက်ဘနွန်ကျေးရွာ ၈၆ ရွာသည် အစ္စရေးလက်အောက်သို့ ကျရောက်နေကြောင်း ၎င်းကပြောကြားသည်။

ကိုးကား – ဆင်ဟွာ၊ ဘာသာပြန် – စိုးသူရ

နိုင်ငံတော်နှင့် တပ်မတော်၏ ငြိမ်းချမ်းရေးလုပ်ငန်းစဉ်များကို လက်ခံယုံကြည်သည့် AA အဖွဲ့နှင့် PDF အမည်ခံအဖွဲ့ဝင် အမျိုးသား ၃၁ ဦး လက်နက်ခဲယမ်းများနှင့်အတူ ဥပဒေဘောင်အတွင်းသို့ ဝင်ရောက်

နေပြည်တော် မေ ၁၁

နိုင်ငံတော်အစိုးရသည် PDF အပါအဝင် အဖွဲ့အစည်းအမျိုးမျိုးအမည်ခံ၍ လက်နက်ကိုင်ဆန့်ကျင်လျက်ရှိသည့် အဖွဲ့အစည်းများအတွင်း ရောက်ရှိနေသူများအား ဥပဒေဘောင်အတွင်းသို့ ပြန်လည်ဝင်ရောက်ရန် ဖိတ်ခေါ်၍ ဥပဒေဘောင်အတွင်းသို့ ပြန်လည်ဝင်ရောက်လာကြသူများကိုလည်း လိုအပ်သည့် ကူညီပံ့ပိုးမှုများ ဆောင်ရွက်ပေးလျက်ရှိရာ နိုင်ငံတော်နှင့် တပ်မတော်၏ ငြိမ်းချမ်းရေးလုပ်ငန်းစဉ်များကို နားလည်သဘောပေါက်လာသည့် AA အဖွဲ့နှင့် PDF အမည်ခံအဖွဲ့မှ အဖွဲ့ဝင်အမျိုးသား ၃၁ ဦးတို့သည် လက်နက်ခဲယမ်းများနှင့်အတူ ဥပဒေဘောင်အတွင်းသို့ ထပ်မံဝင်ရောက်လာကြသည်။

ဧရာဝတီတိုင်းဒေသကြီးဝန်ကြီးချုပ် ဦးအေးကျော် ဥပဒေဘောင်အတွင်း ပြန်လည်ဝင်ရောက်လာသူများအား ဂုဏ်ပြုချီးမြှင့်ငွေများ ပေးအပ်စဉ်။

ထိုသို့ ဥပဒေဘောင်အတွင်း ပြန်လည် ဝင်ရောက်လာကြသည့် ရခိုင်ပြည်နယ် သံတွဲမြို့နယ်မှ သုံးဦး၊ မြောက်ဦးမြို့နယ်မှ တစ်ဦး၊ မောင်းတောမြို့နယ်မှ တစ်ဦး၊ ရသေ့တောင်မြို့နယ်မှ တစ်ဦး၊ ဧရာဝတီတိုင်းဒေသကြီး ဖျာပုံမြို့နယ်မှတစ်ဦး စုစုပေါင်း AA အဖွဲ့ဝင် အမျိုးသား ခုနှစ်ဦးနှင့် ဧရာဝတီတိုင်းဒေသကြီး ပုသိမ်မြို့နယ်မှ နှစ်ဦး၊ ငပုတောမြို့နယ် ဂရတ်ကောင်းမြို့မှ နှစ်ဦး၊ ကြံခင်းမြို့နယ်မှ တစ်ဦး၊ လေးမျက်နှာမြို့နယ်မှ ၁၂ဦး၊ အင်ဂျမြို့နယ်မှ သုံးဦး၊ရေကြည်မြို့နယ်မှ နှစ်ဦး၊ မော်လမြိုင်ကျွန်းမြို့နယ်မှ တစ်ဦး၊ မန္တလေးတိုင်းဒေသကြီး အမရပူရမြို့နယ်မှ တစ်ဦး စုစုပေါင်း PDF အဖွဲ့ဝင် အမျိုးသား ၂၄ ဦးတို့ကို တာဝန်ရှိသူများက ကြိုဆိုလက်ခံ၍ မိဘအုပ်ထိန်းသူများထံ ပြန်လည် လွှဲပြောင်းအပ်နှံပွဲကို ယနေ့နံနက်ပိုင်းတွင် အနောက်တောင်တိုင်းစစ်ဌာနချုပ် ဧရာဝတီခန်းမ၌ပြုလုပ်ရာ ဧရာဝတီတိုင်းဒေသကြီးဝန်ကြီးချုပ် ဦးအေးကျော်၊ တိုင်းဒေသကြီး လွတ်တော်ဥက္ကဋ္ဌ ဦးသိန်းထွန်း၊ တိုင်းမှူးဗိုလ်မှူးချုပ် အောင်ကျော်ခိုင်နှင့် တာဝန်ရှိသူများ၊ ဌာနဆိုင်ရာတာဝန်ရှိသူများ၊ ဥပဒေဘောင်အတွင်း ပြန်လည် ဝင်ရောက်လာခဲ့ကြသူများနှင့် ၎င်းတို့၏ မိဘအုပ်ထိန်းသူများ တက်ရောက်ကြသည်။

ဦးစွာ တိုင်းဒေသကြီးဝန်ကြီးချုပ်က အမှာစကားပြောကြားပြီး တိုင်းမှူးက တရားဥပဒေများနှင့် ပက်သက်၍ အသိပညာပေး စကားများ ရှင်းလင်းဆွေးနွေးပြောကြားသည်။ ထို့နောက် ဥပဒေဘောင်အတွင်းပြန်လည်ဝင်ရောက်ခဲ့ကြသူများက ၎င်းတို့နှင့်အတူ ပါရှိလာသည့် MA-1 သေနတ်သုံးလက်၊ M-22 သေနတ် နှစ်လက်၊ လက်ပစ်ဗုံး တစ်လုံး၊ ကျည် ၃၃စ တောင့်နှင့် ကျည်အိမ် ခြောက်ခုတို့ကို လွှဲပြောင်းအပ်နှံရာ တိုင်းမှူးက လက်ခံရယူသည်။

ယင်းနောက် တိုင်းဒေသကြီးဝန်ကြီးချုပ်နှင့် တိုင်းမှူးတို့က လက်နက်ခဲယမ်းများနှင့်အတူ ဥပဒေဘောင်အတွင်း ဝင်ရောက်လာသူများအား မောင်းပြန်ရိုင်ဖယ် ငါးလက်အတွက် ငွေကျပ် သိန်း ၂၅၀၊ လက်ပစ်ဗုံး တစ်လုံးအတွက် ငွေကျပ် သုံးသိန်းနှင့် ဥပဒေဘောင်အတွင်း ဝင်ရောက်လာသူများအတွက် ငွေကျပ် ၉၃သိန်း စုစုပေါင်းငွေကျပ် ၃၄၆ သိန်းကို ပေးအပ်ပြီး ဝန်ခံကတိ လက်မှတ်ရေးထိုးစေကာ မိဘအုပ်ထိန်းသူများထံ ပြန်လည်လွှဲပြောင်း အပ်နှံပေးကြသည်။ ဆက်လက်၍ ဥပဒေဘောင်အတွင်း ပြန်လည်ဝင်ရောက်လာသူများ၏ အုပ်ထိန်းသူတစ်ဦးက ကျေးဇူးတင်စကား ပြန်လည်ပြောကြားသည်။

အဆိုပါဥပဒေဘောင်အတွင်းသို့ ဝင်ရောက်လာကြသည့် တိုင်းရင်းသား လက်နက်ကိုင်အဖွဲ့များမှ အဖွဲ့ဝင်များနှင့် PDF အမည်ခံ အဖွဲ့များမှ အဖွဲ့ဝင်များသည် အတင်းအဓမ္မ စုဆောင်းခံကြရခြင်း၊ အကြမ်းဖက်အဖွဲ့များ၏ အကျိုးစီးပွားအတွက် အပြစ်မဲ့ပြည်သူများနှင့် နိုင်ငံ့ဝန်ထမ်းများအား ခြိမ်းခြောက်၊ ဖမ်းဆီး၊ သတ်ဖြတ်ခြင်း၊ စစ်ရေးပစ်မှတ် မဟုတ်သည့် အခြေခံအဆောက်အအုံများ၊ လမ်း၊ တံတားများကို မိုင်းထောင်ဖောက်ခွဲဖျက်ဆီးခြင်း စသည့် အကြမ်းဖက်လုပ်ရပ်များကို လက်မခံနိုင်တော့ခြင်း၊ ၎င်း အဖွဲ့များအတွင်းဦးပင် လူမျိုးရေး ခွဲခြားဆက်ဆံမှုနှင့် အဆင့်အတန်း ခွဲခြား၍ အချင်းချင်းဖိလိကျနှိပ်စက်၊ သတ်ဖြတ်ခြင်း၊ အဓမ္မမှုများကျူးလွန်ခြင်း၊ အနေအစားဆင်းရဲ၍ ပင်ပန်းဆင်းရဲစွာနေထိုင်ရခြင်းနှင့် တပ်မတော်၏ တိုက်စစ်ကို ခုခံနိုင်တော့ခြင်းမရှိဘဲ စိတ်ဓာတ် ကျဆင်းလာခြင်းတို့ အပြင် နိုင်ငံတော်နှင့် တပ်မတော်၏ ငြိမ်းချမ်းရေးလုပ်ငန်းစဉ်များကို ယုံကြည်လက်ခံပြီး ဥပဒေဘောင်အတွင်း ငြိမ်းချမ်းစွာ နေထိုင်၍ ၎င်းတို့ကြောင့် နစ်နာဆုံးရှုံးမှုများ ဖြစ်ပေါ်ခဲ့ရသည့် နိုင်ငံတော်နှင့် ပြည်သူလူထု အတွက် ပြန်လည်အကျိုးပြုလိုခြင်းတို့ကြောင့် လက်နက်ကိုင်လမ်းစဉ်ကို စွန့်လွှတ်၍ ဥပဒေဘောင်အတွင်းပြန်လည်ဝင်ရောက်ခဲ့ကြခြင်းဖြစ်ကြောင်း သိရသည်။

ထိုသို့ ဥပဒေဘောင်အတွင်း ပြန်လည် ဝင်ရောက်လာကြသူများအား ပြန်လည်ကြိုဆိုလက်ခံ၍ လိုအပ်သည့်ကူညီပံ့ပိုးမှုများ ဆောင်ရွက်ပေးပြီး မိဘအုပ်ထိန်းသူများထံသို့ စနစ်တကျပြန်လည် လွှဲအပ်ပေးလျက်ရှိရာ ဥပဒေဘောင်အတွင်းသို့ ပြန်လည် ဝင်ရောက်ရန် ဆန္ဒရှိသူများကျန်ရှိနေသေးကြောင်း သိရှိရပြီး ယခုကဲ့သို့ ဥပဒေဘောင်အတွင်း ပြန်လည် ဝင်ရောက်လိုသူများ အနေဖြင့် နီးစပ်ရာတပ်စခန်းများနှင့် ရဲစခန်းများသို့ အမြန်ဆက်သွယ်သတင်းပေးပို့လာပါက ကြိုဆိုလက်ခံပြီး လိုအပ်သည့် ကူညီထောက်ပံ့မှုများ ပေးအပ်သွားမည်ဖြစ်ကြောင်းနှင့် လက်နက်/ခဲယမ်းများအတွက် ဆုကြေးငွေ

များ ပေးအပ်သွားမည်ဖြစ်ကြောင်း သိရသည်။

ထိုသို့ ဥပဒေဘောင်အတွင်း ပြန်လည်ဝင်ရောက်လာသူများ၏ စကားသံများကိုလည်း ယခုကဲ့သို့ ကြားသိရပါသည် -

၁။ ကျွန်တော်တို့ စည်းရုံးရေးမှာ ကျွန်တော့်ကို ဆန်၊ ဆီ၊ ဆား၊ ရေတာသီး၊ ကြက်သွန် ထောက်ပံ့မယ်ပေါ့။ ပြီးတော့ ကျွန်တော့်ကို စစ်တိုက်စရာလည်း မလိုဘူးလို့ ပြောပါတယ်။ ဒါကြောင့်မို့ ကျွန်တော် သူတို့ရဲ့ အလိမ်အညာ စကားမှာ နားယောင်ပြီး လိုက်သွားခဲ့တာ ဖြစ်ပါတယ်။ ကျွန်တော့်ရှေ့မှာ သေကျေပျက်စီးနေရတာတွေက နေ့စဉ်နဲ့အမျှ မြင်တွေ့နေရတဲ့အတွက် အပြင်က ကျွန်တော့် မိသားစုရှိတဲ့နေရာကို ကျွန်တော် သတိလည်းရတယ်၊ လွမ်းလည်း လွမ်းတဲ့အတွက် ပြီးတော့ ကျွန်တော် လျှောက်နေတဲ့လမ်းကမှားတယ်ဆိုတာ သိတဲ့အတွက် အချိန်မီ ကျွန်တော် လမ်းမှန်ကို ပြောင်းဖို့အတွက် တပ်မတော် ကလည်း နွေးနွေးထွေးထွေး ကြိုဆိုတယ်ဆိုတာ သိရတော့ အလင်းဝင်လာရခြင်းဖြစ်ပါတယ်။ ကျွန်တော် အခု အလွန်ပျော်နေတယ်၊ ဝိတိလည်းဖြစ်ပါတယ်။ ကျွန်တော့်မိသားစုလည်း အခု ကျွန်တော်နဲ့ ထပ်တူ ပျော်ရွှင်နေပါတယ်။ သူတို့ မိသားစုကိုလည်း ပျော်ရွှင်စေချင်ပါတယ်။ အဲဒီ အတွက် ကျွန်တော်တို့ လျှောက်တဲ့ လမ်းအတိုင်း လျှောက်လာခဲ့ဖို့ ဒီနေရာကနေ ဖိတ်ခေါ်ချင်ပါတယ်။

ညီအစ်ကိုတို့ အားလုံးကို။ အစစအရာရာ ပြည့်စုံပါတယ်။ မိသားစုညီအစ်ကိုမောင်နမ အရင်းအချာလို၊ တပ်ဖွဲ့ဝင်တစ်ယောက်လို ကျွန်တော်တို့ကို လိုလေသေးမရှိ အစစအရာရာ စီမံပေးတဲ့ တပ်မတော်သား အားလုံးကို ကျွန်တော် ဒီနေရာကနေ ကျေးဇူးတင်တယ်လို့ ပြောချင်ပါတယ် ခင်ဗျ။ ကျွန်တော် အမေတို့နဲ့ ပြန်တွေ့ရင်၊ မိန်းမနဲ့ ပြန်တွေ့ရင် ငိုမိမှာပါ။ ဒါပေမဲ့ အမေ့ရှေ့မှာ ကျွန်တော် ကတိပေးချင်တာ နောက်နောင် ဒီလိုအမှားမျိုး ဘယ်တော့မှ မမှားတော့ဘူးလို့ အမေ့ကို အကြိမ်ကြိမ် ကတိပေးချင်ပါတယ်ဗျ။

၂။ စစ်မှုထမ်းရမယ်ဆိုပြီးတော့ ကျွန်တော်တို့ကို တစ်အိမ်တစ်ယောက် မလိုက်လို့မရဘူးပေါ့၊ စည်းရုံးပြီးတော့ ခေါ်ပါတယ်။ အဲဒီမှာ ကျွန်တော်တို့ သူ့ယေဘုယ်ငါးယောက် ပါသွားပါတယ်။ ကျွန်တော်တို့လည်း စိတ်မပါဘဲ ပါခဲ့ရတာဖြစ်လို့ မပြေလည်မှုတွေပဲ ကြုံတွေ့နေရတယ်။ ဒုက္ခတွေက အများကြီး ရောက်ခဲ့ရတယ်။ အကူအညီမဲ့ခဲ့တယ်။ ထွက်ပေါက်တွေ ရှာလာပြီးတော့ ကျွန်တော်တို့ ထွက်ပြေးလာခဲ့တာပါ။ ကျွန်တော်တို့ စိတ်နဲ့ ကျွန်တော်တို့ ဆုံးဖြတ်ပြီးတော့ အဲဒီလိုမျိုး လာခဲ့တာပါ။ အလင်းဝင် အခမ်းအနားတွေ လုပ်ပေးတယ်။ ဆုကြေးငွေတွေ ပေးတယ်။ ပြီးရင် မိဘရပ်ထံကိုလည်း ပြန်လွှတ် အပ်နှံပေးပါတယ်။ ဝမ်းသာပါတယ်။ ကျေနပ်မှုရှိပါတယ်။ ကျွန်တော် အားလည်း အားရပါတယ်။ ဝိတိလည်း ဖြစ်ပါတယ်။ စားတာသောက်တာတွေကလည်း ကောင်းကောင်းမွန်မွန် ကျွေးမွေးပါတယ်။ ကောင်းကောင်းမွန်မွန် စောင့်ရှောက်ပါတယ်။ တောထဲမှာ ကျွန်ရှိနေတဲ့ သူငယ်ချင်းတွေကို ကျွန်တော့်လိုပေါ့ အမြင်မှန်ရစေချင်တယ်။ ကျွန်တော်တို့ဆီကို အပါ ခေါ်ချင်တာပေါ့။ **သတင်းစဉ်**

"ပြည်သူ့ကြားက ပြည်သူ့စကား" အစီအစဉ်ထုတ်လွှင့်မည်

နေပြည်တော် မေ ၁၁

မျက်မှောက်ကာလတွင် ဖြစ်ပွားလျက်ရှိသော လုံခြုံရေး၊ တရားဥပဒေစိုးမိုးရေးနှင့် အကြမ်းဖက်မှု တားဆီးရေးဆိုင်ရာ ကိစ္စရပ်များနှင့်ပတ်သက်၍ ပရိသတ်များ၏ ရင်တွင်းခံစားချက် စကားသံများအား သင်ငင် FM ၏ "ပြည်သူ့ကြားကပြည်သူ့စကား" အစီအစဉ်မှ **"ပြည်သူ့ကာကွယ်ရေး ခေါင်းစဉ်အောက်က အကြမ်းဖက်များရှိနေသရွေ့ သာသနာ့ဘောင်မှ ရဟန်းသံဃာများ အကြောင်းမဲ့ အသက်ပေးနေရမည်လား"** ခေါင်းစဉ်ဖြင့် မေ ၁၃ ရက် မွန်းလွဲ ၁ နာရီတွင် ထုတ်လွှင့်တင်ဆက်ပေးသွားမည်ဖြစ်သည်။

အလားတူ လာမည့်အပတ် မေ ၂၀ ရက် မွန်းလွဲ ၁ နာရီတွင် **"ကလေးငယ်များရဲ့ အနာဂတ်ကို လက်တွေ့ အကောင်အထည်ဖော်ပေးနေသော အစိုးရနှင့် နိုင်ငံရေးခေါင်းစဉ်အောက်မှာ ကလေးငယ်တွေကို အသုံးချနေတဲ့ အစိုးရအမည်ခံ အဖွဲ့အစည်း"** ခေါင်းစဉ်ဖြင့် ဆက်လက် ဆွေးနွေးတင်ဆက်မည်ဖြစ်ပါသည်။ အထက်ပါ အစီအစဉ်အား အပတ်စဉ်ဆွေးနွေးတင်ဆက်မည် ဖြစ်သောကြောင့် ပါဝင်ဆွေးနွေးလိုသူ ပရိသတ်များအနေဖြင့် အပတ်စဉ် ကြာသပတေးနေ့ တိုင်း နံနက် ၁၀ နာရီမှ ၁၁ နာရီအတွင်း ဖုန်းနံပါတ် ၀၉-၈၉၉၀၉၉၅၅ သို့ အမည်၊ နေရပ်လိပ်စာ၊ အလုပ်အကိုင်နှင့် ပြန်လည်ဆက်သွယ်ရမည့် ဖုန်းနံပါတ်တို့ကို Message ပေးပို့ပါဝင်နိုင်ပြီ ဖြစ်ပါကြောင်းနှင့် ပါဝင်လာသည့် ပရိသတ်များ၏ ဖုန်းနံပါတ်များနှင့် ကိုယ်ရေးအချက်အလက်များကို လျှို့ဝှက်ပေးထားမည်ဖြစ်ကြောင်း သိရသည်။

သတင်းစဉ်

အကြမ်းဖက်မှုပပျောက်ရေးအတွက် ပြည်သူ့သို့ အသိပေးနှိုးဆော်ချက်

၁။ ပြည်သူ့အတွက်ဟု သုံးနှုန်း၍ ရဟန်းသံဃာများ၊ ဆရာ၊ ဆရာမများ အပါအဝင် နိုင်ငံ့ဝန်ထမ်းများနှင့် ပြည်သူကိုသတ်ဖြတ်၊ လုယက်ခြင်းကို CRPH၊ NUG၊ PDF အမည်ခံ အကြမ်းဖက်အုပ်စုများက ဥပဒေမဲ့ကျူးလွန်နေသည်။

၂။ ငြိမ်းခြောက်၊ လူသတ်၊ အဖျက်အမှောင့်လုပ်ရပ်များ လုပ်ဆောင်နေသည့် CRPH၊ NUG၊ PDF အကြမ်းဖက်သမားများကို အားပေးမှု၊ ထောက်ခံမှု၊ ကူညီထောက်ပံ့မှုမပြုခြင်းသည် ပြည်သူလူထု၏ အသက်အိုးအိမ်စည်းစိမ်ကို ကာကွယ်ပေးခြင်းဖြစ်သည်။

၃။ ယင်းတို့၏ လက်နက်/ခဲယမ်း ကိုင်တွယ်သယ်ဆောင်မှုနှင့် အကြမ်းဖက်သမားတို့၏ သတင်းကို လျှို့ဝှက်ပေးပို့ခြင်းသည် အပြစ်မဲ့ပြည်သူများ၏ အသက်အိုးအိမ်စည်းစိမ်ကို ကာကွယ်ပေးခြင်းဖြစ်သည်။

နိုင်ငံတော်နှင့် တပ်မတော်၏ ငြိမ်းချမ်းရေးလုပ်ငန်းစဉ်များကို လက်ခံယုံကြည်သည့် DPLA ၊ TNLA အဖွဲ့နှင့် PDF အမည်ခံအဖွဲ့ဝင် အမျိုးသား ၃၀၊ အမျိုးသမီး ၄၂ ဦး စုစုပေါင်း ၇၂ ဦးတို့ ဥပဒေဘောင်အတွင်းသို့ ထပ်မံဝင်ရောက်

နေပြည်တော် မေ ၁၁

နိုင်ငံတော်အစိုးရသည် PDF အပါအဝင် အဖွဲ့အစည်းအမျိုးမျိုး အမည်ခံ၍ လက်နက်ကိုင်ဆန့်ကျင် လျက်ရှိသည့် အဖွဲ့အစည်းများ အတွင်း ရောက်ရှိနေသူများအား ဥပဒေဘောင်အတွင်းသို့ ပြန်လည် ဝင်ရောက်ရန်ဖိတ်ခေါ်၍ ဥပဒေ ဘောင်အတွင်းသို့ ပြန်လည် ဝင်ရောက်လာကြသူများကိုလည်း လိုအပ်သည့် ကူညီပံ့ပိုးမှုများ ဆောင်ရွက် ပေးလျက်ရှိရာ နိုင်ငံတော်နှင့် တပ်မတော်၏ ငြိမ်းချမ်းရေး လုပ်ငန်းစဉ်များကို နားလည်သဘောပေါက်လာသည့် DPLA အဖွဲ့ဝင် အမျိုးသား ၁၆ ဦး၊ အမျိုးသမီး ၄၀၊ TNLA အဖွဲ့ဝင် အမျိုးသား သုံးဦးနှင့် PDF အဖွဲ့ဝင် အမျိုးသား ၁၁ ဦး၊ အမျိုးသမီး နှစ်ဦး စုစုပေါင်း ၇၂ ဦးတို့သည် ဥပဒေဘောင်အတွင်းသို့ ထပ်မံ ဝင်ရောက်လာကြသည်။

ထိုသို့ ဥပဒေဘောင်အတွင်း ပြန်လည်ဝင်ရောက်လာကြသည့် ရှမ်းပြည်နယ် (မြောက်ပိုင်း) နောင်ချိုမြို့မှ အမျိုးသား ၁၇ ဦး၊ အမျိုးသမီး ၃၇ ဦး၊ ကျောက်မဲမြို့မှ အမျိုးသား ခြောက်ဦး၊ အမျိုးသမီး နှစ်ဦး၊ သီပေါမြို့မှ အမျိုးသား ခုနစ်ဦး၊ အမျိုးသမီး သုံးဦး တို့ကို တာဝန်ရှိသူများက ကြိုဆိုလက်ခံ ၍ မိဘအုပ်ထိန်းသူများထံပြန်လည် လွှဲပြောင်းအပ်နှံပွဲကို ယနေ့ နံနက်ပိုင်းတွင် ရှမ်းပြည်နယ် (မြောက်ပိုင်း) ကျောက်မဲမြို့ မြို့ကျက်သရေဆောင် ခန်းမ၌ ပြုလုပ်ရာ အရှေ့မြောက်တိုင်း စစ်ဌာနချုပ်တိုင်းမှူး ဗိုလ်ချုပ် အေးမင်းဦးနှင့် တာဝန်ရှိသူများ၊ ဌာနဆိုင်ရာ တာဝန်ရှိသူများ၊ ဥပဒေဘောင်အတွင်း ပြန်လည် ဝင်ရောက် လာခဲ့ကြသူများနှင့် ၎င်းတို့၏ မိဘအုပ်ထိန်းသူများ တက်ရောက်ကြသည်။

ဦးစွာ တိုင်းမှူးက အမှာစကား ပြောကြားပြီး ပြည်နယ်ဒုတိယ ရဲတပ်ဖွဲ့မှူးက ဥပဒေအေကြောင်း အရာများကို ရှင်းလင်းပြောကြား သည်။ ထို့နောက် တိုင်းမှူးနှင့် တာဝန်ရှိသူများက ဥပဒေဘောင် အတွင်း ပြန်လည်ဝင်ရောက်လာ သူများအား ထောက်ပံ့ပစ္စည်းများ ပေးအပ်ပြီး ဝန်ခံကတိလက်မှတ် ရေးထိုးစေကာ မိဘအုပ်ထိန်းသူ များထံ လွှဲပြောင်းအပ်နှံပေးကြ သည်။ ယင်းနောက် ဥပဒေဘောင် အတွင်း ဝင်ရောက်လာကြသူများ ကိုယ်စား ဥပဒေဘောင်အတွင်း ဝင်ရောက်လာသူ တစ်ဦးက ကျေးဇူးတင်စကား ပြန်လည် ပြောကြားသည်။

ထိုသို့ ဥပဒေဘောင်အတွင်း ပြန်လည်ဝင်ရောက်လာကြသူများ ကို ကြိုဆိုလက်ခံ၍ လိုအပ်သည့် ကူညီပံ့ပိုးမှုများ ဆောင်ရွက်ပေးပြီး မိဘအုပ်ထိန်းသူများထံသို့ စနစ် တကျ လွှဲအပ်ပေးလျက်ရှိရာဥပဒေ ဘောင်အတွင်းသို့ ပြန်လည် ဝင်ရောက်ရန်ဆန္ဒရှိသူများ ကျန်ရှိ နေသေးကြောင်း သိရှိရပြီး ယခုကဲ့သို့ ဥပဒေဘောင်အတွင်း ပြန်လည် ဝင်ရောက်လိုသူများ အနေဖြင့် နီးစပ်ရာတပ်စခန်းများ နှင့် ရဲစခန်းများသို့အမြန်ဆက်သွယ် သတင်းပေးပို့လာပါက ကြိုဆို လက်ခံပြီး လိုအပ်သည့် ကူညီ ထောက်ပံ့မှုများ ပေးအပ်သွားမည် ဖြစ်ကြောင်းနှင့် လက်နက်/ခဲယမ်း များအတွက် ဆုကြေးငွေများ ပေးအပ်သွားမည် ဖြစ်ကြောင်း သိရသည်။

ထိုသို့ ဥပဒေဘောင်အတွင်း ပြန်လည်ဝင်ရောက်လာသူများ၏ စကားသံများကိုလည်း ယခုကဲ့သို့ ကြားသိရပါသည်-

၁။ ကျွန်တော်ကတော့ ဒီအဖွဲ့ အစည်းထဲကို ၂၀၂၅ သုံးလပိုင်းမှာ မတရား ခေါ်ဆောင်ခံရပြီးတော့ သင်တန်းကွင်းထဲကို ပို့ဆောင်ခံရ ပြီး သင်တန်း သုံးလ တက်ရပါ တယ်။ သင်တန်းကွင်းထဲမှာ တွေ့ကြုံရတဲ့ အခက်အခဲတွေ၊ လူမျိုးရေး ခွဲခြားခံရတာတွေ များလွန်းလို့ ကျွန်တော်တို့ စိတ်နာ ပြီး အစိုးရဘက်ကလည်း အလင်း ဝင်ရောက်သူတွေကို ရွေးထွေးစွာ ကြိုဆိုတဲ့ သတင်းကြားရလို့ အမြန်ဆုံး ဥပဒေဘောင်အတွင်း ဝင်လာခဲ့ပါတယ်။ အစား အသောက်ကလည်း တစ်ပတ် နေမှ အသားဟင်း တစ်ခါလောက် စားရပါတယ်။ သင်တန်းပြီးတော့ လည်း ကျွန်တော်တို့ကို တပ်သား အနေနဲ့ သိန်ဖြို့ဘက်ကို ပို့လိုက် တယ်။ အဲဒီကိုရောက်တော့ ကျွန်တော်တို့ ကင်းစောင့်ရတယ်။ ထင်းခွဲရတယ်။ လက်အောက် ငယ်သားအချင်းချင်း အနိုင်ကျင့်ခံရ တယ်။ အဲဒါတွေကို စိတ်နာ ပြီးတော့ တရားဥပဒေဘောင် အတွင်းကို ဝင်ရောက်လာခဲ့ခြင်း ဖြစ်ပါတယ်။ တောထဲမှာ ကျွန်တဲ့ သူငယ်ချင်း တွေကိုလည်း အမြန်ဆုံး အမှန်တရားရပြီးတော့ အလင်းဝင်ရောက်နိုင်ဖို့ ကျွန်တော် ဒီကနေ တိုက်တွန်းလိုက်ပါတယ်။

၂။ ၂၀၂၅ ကိုးလပိုင်းမှာ အကြမ်းဖက် အဖွဲ့ထဲကို ရောက်ရှိခဲ့ပါတယ်။ ရောက်ရောက်ချင်း မှာတော့ ကောင်းကောင်းမွန်မွန် နေရပါ တယ်။ နောက်ပိုင်းမှာ ကျတော့ သင်တန်းသွားရင်လည်း အခက် အခဲတွေနဲ့ ကြုံရပါတယ်။ သင်တန်း လည်း ကောင်းကောင်း မတက်ရ ဘူး။ အမြဲတမ်း ရိုက်နှက်ခံနေရပါ တယ်။ ဝင်ဝင်ချင်းလည်း စိတ်ညစ် ရတယ်။ နောင်တတွေလည်းရခဲ့ တယ်။ လုံးဝမနေချင်တော့ဘူး။ သင်တန်း စတက်ချင်းမှာပဲ အမြဲတမ်း ထွက်သွားဖို့ တွေးနေခဲ့ တယ်။ အခုကျတော့လည်း မိဘ အိမ်ပြန်ရတော့ အတော်လေး ပျော်ရပါတယ်။ သင်တန်းပြီးတော့ ဂိတ်တွေစောင့်ရတယ်။ ဂိတ်စောင့် ချိန်မှာလည်း အစောကြီးမရောက် လို့ အမြဲတမ်း ပြဿနာရှာခံရပါ တယ်။ ကောင်းကောင်းမွန်မွန် လည်းမနေရဘူး။ အစားဆင်းရဲ၊ အနေဆင်းရဲ နေခဲ့ရတယ်။ အချိန် ပြည့် ပြေးနေရတယ်။ ညဆိုလည်း ကောင်းကောင်း မအိပ်ခဲ့ရဘူး။ နေ့တိုင်း နေ့တိုင်း ဆဲဆိုခံရပြီး နှိပ်စက်ခံရတယ်။ ပြီးတော့ ဒီကို အလင်းဝင်မယ့်အချိန် ပထမ အခေါက် ထွက်ပြေးတုန်းက သူတို့ ဖမ်းမိခဲ့တယ်။ ရက် ၂၀ လောက် ကျွန်မကို ခြောက်ပေါက်ထဲ ထည့်ထားတယ်။ အစကတော့ ကျွန်မကို သတ်တော့မလို့။ နိုင်ငံတော် အစိုးရကိုလည်း ကျေးဇူးအများကြီး တင်ပါတယ်။ နိုင်ငံတော် အကြီးအကဲတွေရဲ့ စေတနာမေတ္တာကိုလည်း ကျွန်မ တို့ နားလည်ပါပြီ။ ကျွန်မလည်း ကောင်းကောင်းမွန်မွန် နေထိုင် သွားပါမယ်လို့ ဆုံးဖြတ်ထားပါ တယ်။ တောထဲမှာ ကျန်ခဲ့တဲ့ သူငယ်ချင်းတွေကိုလည်း အမြန် ဆုံး အလင်းဝင်ရောက်လာပါလို့ မေတ္တာရပ်ခံပါတယ်။ **သတင်းစဉ်**

မြစ်ကြီးနားမြို့နယ်၌ မီးခိုးမြူငွေ့လျှော့ချရေး အသိပညာပေးဟောပြော

မြစ်ကြီးနား မေ ၁၁

ကချင်ပြည်နယ် မြစ်ကြီးနားမြို့နယ် သစ်တောဦးစီးဌာနက ရက်(၁၀၀) စီမံချက်ဖြင့် မီးခိုးမြူငွေ့လျှော့ချရေး အသိပညာပေး ဟောပြောပွဲကို ယနေ့နံနက် ၉ နာရီက နန်းကွေ့ကျေးရွာအုပ်စု နယ်မြေ(၆) မနောမြေပညာရေးစင်တာ၌ ကျင်းပသည်။

ဦးစွာ မြို့နယ်သစ်တောဦးစီးဌာန တောအုပ်ကြီး ဦးမျိုးထက်ကျော်က မီးခိုးမြူငွေ့လျှော့ချရေးနှင့်စပ်လျဉ်း၍ အသိပညာပေးဆွေးနွေး ဟောပြောရာ ကျေးရွာအုပ်စုအတွင်းမှ ဒေသခံတောင်သူများ၊ ကျောင်းသား ကျောင်းသူများက သိရှိလိုသည်များကို မေးမြန်းခဲ့ကြောင်း သိရသည်။

ပြည်နယ်(ပြန်/ဆက်)

ပင်လောင်းမြို့နယ်၌ တိရစ္ဆာန်ကူးစက်ရောဂါကာကွယ်ဆေးများ ထိုးနှံပေး

ပင်လောင်း မေ ၁၁

ရှမ်းပြည်နယ်(တောင်ပိုင်း) ပအိုဝ်းကိုယ်ပိုင်အုပ်ချုပ်ခွင့်ရဒေသ ပင်လောင်းမြို့နယ်တွင် ရက်(၁၀၀) စီမံချက်ဖြင့် စိုက်ပျိုးရေး၊ မွေးမြူရေး နှင့် ဆည်မြောင်းဝန်ကြီးဌာန မြို့နယ်မွေးမြူရေးနှင့်ကုသရေးဦးစီးဌာန က တိရစ္ဆာန်ကူးစက်ရောဂါကာကွယ်ဆေးများကို ကျေးရွာများအရောက် ကွင်းဆင်းထိုးနှံပေးလျက်ရှိကြောင်း သိရသည်။

ထိုသို့ ထိုးနှံပေးရာတွင် မြို့နယ်မွေးမြူရေးနှင့် ကုသရေးဦးစီးဌာနမှ မြို့နယ်ဦးစီးမှူး ဦးစိုင်းအေးလိုင်နှင့်ဝန်ထမ်းများက ရပ်ကွက်နှစ်ရပ်ကွက် နှင့် ကျေးရွာလေးရွာအတွင်းရှိ ကျွဲ၊ နွားများကို လည်ချောင်းကွဲ၊ ပေါင်ပုပ် လက်ပုပ်ကာကွယ်ဆေးနှင့် ဝက်ဝမ်းကျရောဂါကာကွယ်ဆေးများ ထိုးနှံ ပေးခဲ့ကြောင်း သိရသည်။

မြို့နယ်(ပြန်/ဆက်)

◎ ဘာစီလိုနာမှ

သွင်းဂိုးတစ်ဂိုးသွင်းယူပေးခဲ့တဲ့ တိုက်စစ်မှူး ရက်ရှ်ဖိုဒ်ဟာ ယခုဘောလုံး ရာသီမှာ ဘာစီလိုနာအသင်းနဲ့အတူ လာလီဂါသွင်းဂိုး ၁၄ ဂိုးအထိရှိလာ ခဲ့ပြီ ဖြစ်ပါတယ်။ ဘာစီလိုနာအသင်းဟာ ရီးယဲလ်မက်ဒရစ်အသင်းကို အနိုင်ရရှိခဲ့ပြီးနောက် ယှဉ်ပြိုင်ကစားဖွဲ့ သုံးပွဲအလိုမှာ စပိန်လာလီဂါ ဖလားကို ဆွတ်ခူးနိုင်ခဲ့ပြီဖြစ်ပါတယ်။ ဘာစီလိုနာအသင်းအနေနဲ့ အခုလို စပိန်လာလီဂါဖလားကို ဆွတ်ခူးနိုင်ခဲ့ခြင်းဟာ စပိန်လာလီဂါဖလားကို ၂၉ ကြိမ်မြောက် ဆွတ်ခူးနိုင်ခဲ့တာလည်းဖြစ်ပါတယ်။ **ငွေကြေယ်**

PDF Game ဆော့ကစားခြင်းကြောင့် ဥပဒေအရ အရေးယူခံရနိုင်သည်

အကြမ်းဖက်လုပ်ငန်းများဆောင်ရွက်နေသည့် PDF အဖွဲ့များအား တစ်ဖက်တစ်လမ်းမှ ထောက်ပံ့လှူဒါန်း စေရန်၊ လူငယ်လူရွယ်များ၏ မသိစိတ်များအတွင်း တပ်မတော်အပေါ် အထင်အမြင်လွဲမှားစေရန်နှင့် တော်လှန်လိုစိတ်တိုးပွားလာစေရန် စသည့်ရည်ရွယ် ချက်များဖြင့် NUG၊ CRPH လက်အောက်ခံ အကြမ်းဖက် အဖွဲ့အစည်းများက PDF Game Application များ တီထွင်ဖန်တီးအသုံးပြုလျက်ရှိကြောင်း စိစစ်တွေ့ရှိ ရသည့်အတွက် PDF Game ဆော့ကစားခြင်းသည် အကြမ်းဖက်အဖွဲ့အား ထောက်ပံ့ခြင်းဖြစ်၍ ဥပဒေအရ အရေးယူခံရနိုင်ကြောင်း အသိပေးအပ်ပါသည်။

ကယားပြည်နယ်ဝန်ကြီးချုပ် နွေရာသီအဆင့်မြင့်အားကစားသင်တန်းဖွင့်ပွဲ တက်ရောက်

လွိုင်ကော် မေ ၁၁

၂၀၂၆ ခုနှစ် နွေရာသီအဆင့်မြင့် အားကစားသင်တန်းဖွင့်ပွဲကို ယနေ့ နံနက်ပိုင်းတွင် ဒေါ်ဦးရုပ်ကွက်ရှိ ပြည်နယ်အားကစားကွင်းရုံအမှတ် (၃) ၌ ကျင်းပရာ ကယားပြည်နယ်ဝန်ကြီးချုပ် ဦးအုံမော်၊ ဒေသကွပ်ကဲရေးမှူး၊ ပြည်နယ်တရားသူကြီးချုပ်၊ ပြည်နယ်လွတ်တော် ဒုတိယဥက္ကဋ္ဌ၊ ပြည်နယ်အစိုးရအဖွဲ့ဝင်များ၊ ဌာနဆိုင်ရာများ၊ သင်တန်းသား သင်တန်းသူများနှင့် အားကစားဝါသနာရှင်များ တက်ရောက်ကြသည်။

ဦးစွာ ပြည်နယ်ဝန်ကြီးချုပ်က သင်တန်းဖွင့်ပွဲ အမှာစကားပြောကြားပြီး အားကစားအထောက်အကူပြုပစ္စည်းများပေးအပ်ရာ သင်တန်းသားများကိုယ်စား နည်းပြနှစ်ဦးက လည်းကောင်း၊ အထက(၁) ဘင်ခရာ အဖွဲ့အား ဂုဏ်ပြုချီးမြှင့်ငွေများ ပေးအပ်ရာ ကိုယ်စားလှယ်နှစ်ဦးကလည်းကောင်း လက်ခံရယူသည်။

အဆိုပါ အဆင့်မြင့်နွေရာသီ အားကစားသင်တန်းတွင် သင်တန်းသား သင်တန်းသူ ၂၈၇ ဦးအား အားကစားနည်း ခြောက်နည်းဖြင့် မေ ၁၁ ရက်မှ ၂၉ ရက်အထိ ဖွင့်လှစ်သင်ကြားပေးမည်ဖြစ်ကြောင်း သိရသည်။

ပြည်နယ်(ပြန်/ဆက်)

(၁၁-၅-၂၀၂၆) ရက်နေ့ရှိ နိုင်ငံခြားငွေကြေးဈေးကွက်အတွင်း ရောင်းဝယ်သည့် ပမာဏနှင့် ငွေလဲလှယ်နှုန်းများ

	အမေရိကန်ဒေါ်လာ	တရုတ်ယွမ်	ထိုင်းဘတ်	အိန္ဒိယရူပီး
ငွေလဲလှယ်နှုန်း	၃၆၄၈ ~ ၃၆၆၉	၅၅၇ ~ ၅၅၈.၇	၁၂၄.၉ ~ ၁၂၅.၇	၄၃.၆
ဈေးကွက်အတွင်း ရောင်းဝယ်သည့် ပမာဏ	၁၁,၅၄၂,၂၉၆.၄၈	၈,၄၇၅,၅၃၁.၅၂	၁၃၉,၉၃၆,၉၃၂.၇၉	
ဗဟိုဘဏ်မှ ဈေးကွက်အတွင်း ရောင်းချပေးသည့် ပမာဏ				

ဈေးကွက်အတွင်း ရောင်းဝယ်သည့်ပမာဏမှာ စားသုံးဆီ၊ စက်သုံးဆီ၊ ကား/ဆိုင်ကယ်အပိုပစ္စည်း၊ ဆေးနှင့် ဆေးဝါးကုန်ကြမ်းပစ္စည်းများ၊ တိရစ္ဆာန်အစာ၊ ဂျုံ၊ စက်မှုကုန်ကြမ်း၊ ဓာတ်မြေသြဇာ၊ ထုပ်ပိုးမူပစ္စည်းများ တင်သွင်းခြင်းတို့အတွက် ရောင်းချပေးခဲ့ခြင်းဖြစ်ပါသည်။ CMP ကဏ္ဍဝင်ရောက်ငွေမှ စားသုံးဆီကဏ္ဍသို့ အမေရိကန်ဒေါ်လာ ၂ ဒသမ ၁၇ သန်းကိုလည်းကောင်း၊ CMP ကဏ္ဍသို့ အမေရိကန်ဒေါ်လာ ၁၅၆ ဒသမ ၇၅ ကိုလည်းကောင်း ရောင်းချပေးခဲ့ပါသည်။

မြန်မာနိုင်ငံတော်ဗဟိုဘဏ်

မဒေးရေလှောင်တမံမှ စိုက်ပျိုးရေ လုံလောက်စွာရရှိစေရေး လယ်ကြားမြောင်းများ တူးဖော်

ကံမ မေ ၁၁

မကွေးတိုင်းဒေသကြီး ကံမမြို့နယ်အတွင်းရှိ မဒေးရေလှောင်တမံ ဆည်ရေသောက်ဧရိယာတွင် ပါဝင်သည့် ကျေးရွာများရှိ ဒေသခံတောင်သူများက စိုက်ပျိုးရေကို စိုက်ကွင်းများဆီသို့ လိုအပ်သောရေပမာဏရရှိစေရန် အတွက် လယ်ကြားမြောင်းများ တူးဖော်၍ စိုက်ပျိုး ဆောင်ရွက်လျက်ရှိသည်။

စီမံဆောင်ရွက်ပေး

မဒေးရေလှောင်တမံ ဆည်ရေသောက်ဧရိယာတွင် ၂၀၂၅-၂၀၂၆ ခုနှစ် နွေသီးနှံစိုက်ပျိုးရာသီ၌ နွေစပါး ၁၇၂၇ ဧက စိုက်ပျိုးရန် လျာထားခဲ့ပြီး ဆည်မြောင်းနှင့် ရေအသုံးချမှု စီမံခန့်ခွဲရေးဦးစီးဌာနအနေဖြင့် မဒေးတူးမြောင်းမကြီး၊ လက်ဝဲမြောင်းမကြီး၊ လက်ယာ မြောင်းမကြီးများမှ တစ်ဆင့် စိုက်ပျိုးရေကို လိုအပ်သလို ရေပေးဝေစီမံဆောင်ရွက်ပေးလျက်ရှိသည်။

မဒေးရေလှောင်တမံမှ ဆည်ရေဖြင့် နွေသီးနှံများစိုက်ပျိုးနိုင်ရန် အတွက် စိုက်ပျိုးရေကို ၂၀၂၆ ခုနှစ် ဖေဖော်ဝါရီ ၁ ရက်တွင် စိုက်ပျိုးရေများ စတင်ပေးဝေခဲ့ရာ ဧပြီ ၃၀ ရက်အထိ နွေစပါး ၁၈၄၉ လျာထား ဧကထက် ၁၂၂ ဧက ပိုမိုတိုးချဲ့ စိုက်ပျိုးနိုင်ခဲ့ပြီး အောင်မြင်ဖြစ်ထွန်းလျက်ရှိကြောင်း သိရသည်။

မြို့နယ်(ပြန်/ဆက်)

ဖြူးမြို့နယ်၌ မွေးမြူရေးကဏ္ဍ ဖွံ့ဖြိုးတိုးတက်စေရေး နွားမေထုန်မဲ့သားစပ် သင်တန်းပေး

ဖြူး မေ ၁၁

ပဲခူးတိုင်းဒေသကြီး ဖြူးမြို့နယ်၌ မွေးမြူရေးနှင့် ကုသရေးဦးစီးဌာနက နွားမေထုန်မဲ့သားစပ် သင်တန်းကို ဒိုင်းတရာကျေးရွာတွင် မေလ ပထမပတ်က ဖွင့်လှစ်

သင်ကြားပေးခဲ့သည်။

အဆိုပါသင်တန်းတွင် မင်းဂံရိုး ကျေးရွာအုပ်စုအတွင်းရှိ မွေးမြူရေးလုပ်ကိုင်သူ သင်တန်းသား ၂၀ တက်ရောက်ပြီး မြို့နယ်ဦးစီးမှူး ဒေါက်တာ စိုးပြိမ်းအောင်နှင့် ဝန်ထမ်းများက စာတွေ့၊ လက်တွေ့ သင်ကြား ပေးခဲ့ကြောင်းနှင့် သင်တန်းအပြီးတွင် ကျေးရွာအတွင်းရှိ နွားကောင်ရေ ၆၃ ကောင်အား ကာကွယ်ဆေးထိုးနှံ ပေးခဲ့ကြောင်း သိရသည်။

နေမျိုးလွင်(ပြန်/ဆက်)

ရန်ကုန်မြို့နှင့် မန္တလေးမြို့အတွက် ရည်ညွှန်းလက်ကားဈေးနှုန်းများနှင့် ပြည်ထောင်စုနယ်မြေ နေပြည်တော်၊ တိုင်းဒေသကြီး/ပြည်နယ် မြို့တော်များအတွက် ရည်ညွှန်းလက်လီဈေးနှုန်းများ

၁၂-၅-၂၀၂၆

ကျပ်/လီတာ

Fuel (၁၁တိလီဈေးနှုန်း)	ရန်ကုန်	မန္တလေး	နေပြည်တော်	ပဲခူး	မကွေး	ထားဝယ်	မုံရွာ	ပုသိမ်	မြစ်ကြီးနား	စစ်တွေ	တာချမ်	မော်လမြိုင်	လာရှိး	တောင်ကြီး	လွိုင်ကော်	ဟားခါး
92 Ron	၄၅၂၀	၄၆၉၀	၄၆၃၀	၄၅၂၀	၄၆၉၀	၄၃၀၅	၄၂၅၅	၄၆၀၀	၄၃၅၅	၅၀၃၀	၄၆၂၀	၄၈၁၅	၄၃.၂	၄၆၈၀	၄၆၈၀	၄၈၉၀
95 Ron	၄၆၅၀	၄၈၄၀	၄၇.၅	၄၆၆၅	၄၈၄၀	၄၈၅၀	၄၉၀၀	၄၇၅၀	၄၉၀၀	၅၂.၂၀	၄.၇.၀	၄၉၈၅	၄၈.၅	၄၈၃၀	၄၈၃၀	၅၀၄၀
HSD (500 ppm)	၅၀၅၀	၅.၂၀	၅၁.၀	၅.၀၆	၅.၂၀	၅.၂၀	၅.၂၀	၅.၁.၅	-	၅.၂.၅	၅.၀.၆	၅.၆.၅	၅.၂.၅	၅.၂.၀	၅.၂.၀	၅.၄.၀
HSD (50 ppm)	၆.၀.၀	၆.၆.၀	၆.၂.၀	၆.၀.၀	၆.၆.၀	၆.၂.၀	၆.၂.၀	၆.၁.၀	၆.၂.၀	၆.၆.၀	၆.၁.၀	၆.၂.၅	၆.၂.၅	၆.၂.၀	၆.၂.၀	၆.၄.၀
HSD (10 ppm)	၆.၀.၀	၆.၆.၀	၆.၂.၀	၆.၀.၀	၆.၆.၀	၆.၂.၀	၆.၂.၀	၆.၁.၀		၆.၆.၀	၆.၁.၀	၆.၂.၅	၆.၂.၅	၆.၂.၀	၆.၂.၀	၆.၄.၀

ကျပ်/လီတာ

Fuel (၁၁တိကားဈေးနှုန်း)	ရန်ကုန်	မန္တလေး
92 Ron	၄.၂.၆.၉	၄.၁.၀.၀
95 Ron	၄.၄.၁.၀	၄.၅.၁.၅
HSD (500 ppm)	၄.၀.၁.၅	၄.၉.၄.၀
HSD (50 ppm)	၅.၁.၀.၉	၅.၉.၀.၄
HSD (10 ppm)	၅.၁.၀.၉	၅.၉.၀.၄

မှတ်ချက်။ (၁) MOPS ဈေးနှုန်းပေါ်တွင် အခြေခံတွက်ချက်ထားခြင်းဖြစ်ပါသည်။

(၂) သုံးစွဲသူမိဘပြည်သူများအနေဖြင့် စက်သုံးဆီများဝယ်ယူသုံးစွဲရာတွင် ကျေနပ်မှုရှိပါက ကော်မတီ၏ အောက်ဖော်ပြပါဖုန်းနံပါတ်များသို့ လုံခြုံစိတ်ချစွာဖြင့် သတင်းပေးတိုင်ကြားနိုင်ပါကြောင်း အသိပေးအပ်ပါသည်-

၀၆၇- ၄၁၁၃၇၃၊ ၀၉-၂၅၄၆၂၅၄၇၇

၀၆၇- ၄၁၁၂၅၂ ၀၉-၆ဝ၀၅ဝ၉ဝ၉ဝ

စက်သုံးဆီတင်သွင်းသိုလှောင်ဖြန့်ဖြူးခြင်းလုပ်ငန်းကြီးကြပ်ရေးကော်မတီ

မော်ဘီမြို့နယ်၌ နွေစပါးရိတ်သိမ်းခြင်း ကွင်းဆင်းစစ်ဆေး

မော်ဘီ မေ ၁၁

သမဝါယမနှင့် ကျေးလက်ဖွံ့ဖြိုးရေးဝန်ကြီးဌာန ရန်ကုန်တိုင်းဒေသကြီး မော်ဘီမြို့နယ် သမဝါယမဦးစီးဌာနက ရက်(၁၀၀)စီမံချက်အတွင်း သက်တန့်ရောင်စီမံကိန်းဖြင့် ဆောင်ရွက်သည့် နွေစပါးရိတ်သိမ်းခြင်းကို မေ ၉ ရက်တွင် ရိုးဝကျေးရွာ၌ ကွင်းဆင်းစစ်ဆေးသည်။

ဦးစွာ မြို့နယ်သမဝါယမဦးစီးဌာန ဦးစီးအရာရှိဒေါ်နွေနွေအောင်နှင့် မြို့နယ်အသင်းစုမှ တာဝန်ရှိသူများက မော်ဘီအားမာန်မျိုးစေ့ထုတ်တောင်သူ ဦးသန်းထွန်း၏ နွေစပါးရိတ်သိမ်းမှုကို ကွင်းဆင်းကြည့်ရှုရာ တစ်ဧကလျှင် တင်း ၁၀၀ မှ ၁၁၀ ထွက်ရှိ၍ မျိုးသန့်စင်ခြင်း၊ ထုပ်ပိုးခြင်းလုပ်ငန်းများ ဆောင်ရွက်ကာ သမဝါယမအသင်းသား တောင်သူများ ထံသို့ သက်သာသောဈေးနှုန်းဖြင့် ရောင်းချပေးသွားမည်ဖြစ်ကြောင်း သိရသည်။

ကောင်းမြတ်သူ(မော်ဘီ)

မေလ (ဒုတိယ ဆယ်ရက်ပတ်)အတွက် စိုက်ပျိုးရေးမိုးလေဝသခန့်မှန်းချက်

ဘဂ်လားပင်လယ်အော်အခြေအနေ

အနောက်တောင်မုတ်သုံလေသည် မေ ၁၃ ရက်မှ ၁၇ ရက်အတွင်း မြန်မာနိုင်ငံတောင်ပိုင်းဒေသများသို့ လည်းကောင်း၊ မေ ၁၈ ရက်မှ ၂၂ ရက်အတွင်း မြစ်ဝကျွန်းပေါ်ဒေသများသို့လည်းကောင်း ဝင်ရောက်နိုင်သည်။ ကပွလီပင်လယ်ပြင်နှင့် ဘဂ်လားပင်လယ်အော်တို့တွင် လေဖိအားနည်းရပ်ဝန်း နှစ်ကြိမ်ဖြစ်ပေါ်နိုင်ပြီး တစ်ကြိမ်တွင် ပိုမိုအားကောင်းလာကာ မုန်တိုင်းငယ်အဖြစ်သို့ ရောက်ရှိနိုင်သည်။ ယင်းကာလအတွင်း အနောက်တောင်မုတ်သုံလေသည် အားအသင့်အတင့်ရှိနိုင်သည်။ ကပွလီပင်လယ်ပြင်နှင့် ဘဂ်လားပင်လယ်အော်တောင်ပိုင်းတို့တွင် တိမ်အသင့်အတင့်မှ တိမ်ထူထပ်နိုင်ပြီး ကျန်ဘဂ်လားပင်လယ်အော်တွင် တိမ်အသင့်အတင့် ဖြစ်ထွန်းနိုင်သည်။

မိုးရွာသွန်းနိုင်မှုအခြေအနေ

နေပြည်တော်၊ ရန်ကုန်တိုင်းဒေသကြီး၊ မန္တလေးတိုင်းဒေသကြီး၊ ပဲခူးတိုင်းဒေသကြီးနှင့် ဧရာဝတီတိုင်းဒေသကြီးတို့တွင် ရွာသွန်းမြဲထက်ပိုနိုင်ပြီး မကွေးတိုင်းဒေသကြီး၊ စစ်ကိုင်းတိုင်းဒေသကြီး၊ တနင်္သာရီတိုင်းဒေသကြီး၊ ကချင်ပြည်နယ်၊ ကယားပြည်နယ်၊ ကရင်ပြည်နယ်၊ ချင်းပြည်နယ်၊ မွန်ပြည်နယ်၊ ရခိုင်ပြည်နယ်နှင့် ရှမ်းပြည်နယ်တို့တွင် ရွာသွန်း/မြဲခန့် မိုးထစ်ချုန်းရွာနိုင်သည်။

အမြင့်ဆုံးအပူချိန်အခြေအနေ

ချင်းပြည်နယ်နှင့် ရှမ်းပြည်နယ်တောင်ပိုင်းတို့တွင် ၇၁ ဒီဂရီဖာရင်ဟိုက်မှ ၈၁ ဒီဂရီဖာရင်ဟိုက်အတွင်း၊ စစ်ကိုင်းတိုင်းဒေသကြီး အထက်ပိုင်း၊ ကချင်ပြည်နယ်၊ ကယားပြည်နယ်၊ ရခိုင်ပြည်နယ်နှင့် ရှမ်းပြည်နယ်(အရှေ့ပိုင်းနှင့်မြောက်ပိုင်း)တို့တွင် ၈၂ ဒီဂရီဖာရင်ဟိုက်မှ ၉၃ ဒီဂရီဖာရင်ဟိုက်အတွင်းနှင့် နေပြည်တော်၊ ရန်ကုန်တိုင်းဒေသကြီး၊ မန္တလေးတိုင်းဒေသကြီး၊ ပဲခူးတိုင်းဒေသကြီး၊ မကွေးတိုင်းဒေသကြီး၊ စစ်ကိုင်းတိုင်းဒေသကြီးအောက်ပိုင်း၊ ဧရာဝတီတိုင်းဒေသကြီး၊ တနင်္သာရီတိုင်းဒေသကြီး၊ ကရင်ပြည်နယ်၊ မွန်ပြည်နယ်နှင့် ရခိုင်ပြည်နယ်တို့တွင် ၇၂ ဒီဂရီဖာရင်ဟိုက်မှ ၈၁ ဒီဂရီဖာရင်ဟိုက်အတွင်း ရှိနိုင်သည်။

အနိမ့်ဆုံးအပူချိန်အခြေအနေ

ချင်းပြည်နယ်တွင် ၅၃ ဒီဂရီဖာရင်ဟိုက်ခန့်၊ စစ်ကိုင်းတိုင်းဒေသကြီး အထက်ပိုင်း၊ ကချင်ပြည်နယ်၊ ကယားပြည်နယ်နှင့် ရှမ်းပြည်နယ်တို့တွင် ၆၂ ဒီဂရီဖာရင်ဟိုက်မှ ၇၁ ဒီဂရီဖာရင်ဟိုက်အတွင်းနှင့် နေပြည်တော်၊ ရန်ကုန်တိုင်းဒေသကြီး၊ မန္တလေးတိုင်းဒေသကြီး၊ ပဲခူးတိုင်းဒေသကြီး၊ မကွေးတိုင်းဒေသကြီး၊ စစ်ကိုင်းတိုင်းဒေသကြီးအောက်ပိုင်း၊ ဧရာဝတီတိုင်းဒေသကြီး၊ တနင်္သာရီတိုင်းဒေသကြီး၊ ကရင်ပြည်နယ်၊ မွန်ပြည်နယ်နှင့် ရခိုင်ပြည်နယ်တို့တွင် ၇၂ ဒီဂရီဖာရင်ဟိုက်မှ ၈၁ ဒီဂရီဖာရင်ဟိုက်အတွင်း ရှိနိုင်သည်။

လေထုစိုထိုင်းဆအခြေအနေ

နေပြည်တော်၊ ရန်ကုန်တိုင်းဒေသကြီး၊ မန္တလေးတိုင်းဒေသကြီး၊ ပဲခူးတိုင်းဒေသကြီး(တောင်ပိုင်း)၊ မကွေးတိုင်းဒေသကြီး၊ စစ်ကိုင်းတိုင်းဒေသကြီးအောက်ပိုင်း၊ မွန်ပြည်နယ်နှင့် ရှမ်းပြည်နယ်(တောင်ပိုင်း)တို့တွင် ၆၁ ရာခိုင်နှုန်းမှ ၇၀ ရာခိုင်နှုန်းအတွင်း၊ ပဲခူးတိုင်းဒေသကြီး(အရှေ့ပိုင်းနှင့် အနောက်ပိုင်း)၊ စစ်ကိုင်းတိုင်းဒေသကြီးအထက်ပိုင်း၊ ဧရာဝတီတိုင်းဒေသကြီး၊ တနင်္သာရီတိုင်းဒေသကြီး၊ ကချင်ပြည်နယ်၊ ကယားပြည်နယ်၊ ကရင်ပြည်နယ်နှင့် ရှမ်းပြည်နယ်(အရှေ့ပိုင်း)တို့တွင် ၇၁ ရာခိုင်နှုန်းမှ ၈၀ ရာခိုင်နှုန်းအတွင်းနှင့် ချင်းပြည်နယ်၊ ရခိုင်ပြည်နယ်နှင့် ရှမ်းပြည်နယ်(မြောက်ပိုင်း)တို့တွင် ၈၁ ရာခိုင်နှုန်းမှ ၉၀ ရာခိုင်နှုန်းအတွင်း ရှိနိုင်သည်။

ပင်ငွေ့ရေငွေ့ပြန့်နှံ့နှုန်းအခြေအနေ

ချင်းပြည်နယ်၊ ရခိုင်ပြည်နယ်နှင့် ရှမ်းပြည်နယ်(မြောက်ပိုင်း)တို့တွင် ၂၈ မီလီမီတာမှ ၃၇ မီလီမီတာအတွင်း၊ စစ်ကိုင်းတိုင်းဒေသကြီး အထက်ပိုင်း၊ ကချင်ပြည်နယ်နှင့် ရှမ်းပြည်နယ်(အရှေ့ပိုင်းနှင့် တောင်ပိုင်း)တို့တွင် ၃၈ မီလီမီတာမှ ၄၇ မီလီမီတာအတွင်း၊ မန္တလေးတိုင်းဒေသကြီး၊ ပဲခူးတိုင်းဒေသကြီး(အနောက်ပိုင်း)၊ ဧရာဝတီတိုင်းဒေသကြီးနှင့် ကယားပြည်နယ်တို့တွင် ၄၈ မီလီမီတာမှ ၅၇ မီလီမီတာအတွင်းနှင့် နေပြည်တော်၊ ရန်ကုန်တိုင်းဒေသကြီး၊ ပဲခူးတိုင်းဒေသကြီး(အရှေ့ပိုင်းနှင့်တောင်ပိုင်း)၊ မကွေးတိုင်းဒေသကြီး၊ စစ်ကိုင်းတိုင်းဒေသကြီးအောက်ပိုင်း၊ တနင်္သာရီတိုင်းဒေသကြီး၊ ကရင်ပြည်နယ်နှင့် မွန်ပြည်နယ်တို့တွင် ၅၈ မီလီမီတာမှ ၆၈ မီလီမီတာအတွင်း ရှိနိုင်သည်။

မြေဆီလွှာအောင်းရေအခြေအနေ

ကချင်ပြည်နယ်၊ ရခိုင်ပြည်နယ်နှင့် ရှမ်းပြည်နယ်(မြောက်ပိုင်းနှင့် တောင်ပိုင်း)တို့တွင် (စိုစွတ်)အခြေအနေနှင့် နေပြည်တော်၊ ရန်ကုန်တိုင်းဒေသကြီး၊ မန္တလေးတိုင်းဒေသကြီး၊ ပဲခူးတိုင်းဒေသကြီး၊ မကွေးတိုင်းဒေသကြီး၊ စစ်ကိုင်းတိုင်းဒေသကြီး၊ ဧရာဝတီတိုင်းဒေသကြီး၊ တနင်္သာရီတိုင်းဒေသကြီး၊ ကယားပြည်နယ်၊ ကရင်ပြည်နယ်၊ ချင်းပြည်နယ်၊ မွန်ပြည်နယ်နှင့် ရှမ်းပြည်နယ်(အရှေ့ပိုင်း)တို့တွင် (ခြောက်သွေ့)အခြေအနေ ရှိနိုင်သည်။

မိုး/ဧလ

ဆိပ်ကြီးခနောင်တိုမြို့နယ်၌ ကူးစက်တတ်သောရောဂါများ ကာကွယ်တားဆီးရေး အသိပညာပေးဟောပြော

ဆိပ်ကြီးခနောင်တို မေ ၁၁

ရန်ကုန်တိုင်းဒေသကြီး ဆိပ်ကြီးခနောင်တိုမြို့နယ်၌ မကူးစက်တတ်သော နာတာရှည်ရောဂါများအကြောင်းနှင့် ကူးစက်တတ်သော ရောဂါများ ကာကွယ်တားဆီးရေး အသိပညာပေးဟောပြောပွဲကို ယမန်နေ့က သခင်ဘသောင်းရပ်ကွက် အုပ်ချုပ်ရေးမှူးရုံးတွင် ပြုလုပ်သည်။

ဟောပြောပွဲတွင် ခရိုင်မိခင်နှင့် ကလေးစောင့်ရှောက်မှုကြီးကြပ်ရေးအဖွဲ့ဥက္ကဋ္ဌ ဒေါ်ဇောဇယမင်းဦးက အမှာစကားပြောကြားပြီး မြို့နယ်ပြည်သူ့ကျန်းမာရေးဦးစီးဌာနမှ သူနာပြုဆရာမကြီး ဒေါ်ခင်ပယလွင်က ရောဂါဖြစ်ပွားပါက ထိရောက်စွာ ကုသရေးနည်းလမ်းများကို ရပ်ကွက်နေပြည်သူများအား အသိပညာပေးဟောပြောခဲ့ကြောင်း သိရသည်။

ဝေယံ(ပြန်/ဆက်)

ဒဂုံမြို့သစ်(မြောက်ပိုင်း)မြို့နယ်၌ နိုင်ငံသားစိစစ်ရေးကတ်များ ကွင်းဆင်းဆောင်ရွက်ပေး

ရန်ကုန် မေ ၁၁

ရန်ကုန်တိုင်းဒေသကြီး ဒဂုံမြို့သစ်(မြောက်ပိုင်း)မြို့နယ် အမှတ်(၄၆)ရပ်ကွက် သန္တိသုခမျှော်ရုံ၌ မြို့နယ်လူဝင်မှုကြီးကြပ်ရေးနှင့် ပြည်သူ့အင်အားဦးစီးဌာန ဝန်ထမ်းများက မေ ၇ ရက်တွင် ရက်(၁၀၀)စီမံချက်ဖြင့် နိုင်ငံသားစိစစ်ရေးကတ်များ ကွင်းဆင်းဆောင်ရွက်ပေးသည်။

ထိုသို့ဆောင်ရွက်ရာတွင် မြို့နယ်လူဝင်မှုကြီးကြပ်ရေးနှင့် ပြည်သူ့အင်အားဦးစီးဌာနမှ လဝကမှူး ဦးတင်ဝင်းစိုးနှင့် ဝန်ထမ်းများက အသက်(၁၀)နှစ်အထက်ရှိသူများအား နိုင်ငံသားစိစစ်ရေးကတ်များ လက်ဝယ်အရောက်ပေးအပ်ခဲ့ကြောင်း သိရသည်။

မြင့်မြင့်ရီ

ပေါင်းတည်မြို့နယ်၌ ရက်(၁၀၀)စီမံချက်ဖြင့် တိရစ္ဆာန်ရောဂါကာကွယ်ဆေးထိုးနှံခြင်း ဆောင်ရွက်

ပေါင်းတည် မေ ၁၁

ပဲခူးတိုင်းဒေသကြီး ပေါင်းတည်မြို့နယ်၌ ယနေ့နံနက်ပိုင်းက သပြေကြီးစုကျေးရွာအုပ်စု ရှမ်းကုန်းကျေးရွာတွင် မြို့နယ်မွေးမြူရေးနှင့်ကုသရေးဦးစီးဌာနမှ တာဝန်ရှိသူများက တိရစ္ဆာန်ကူးစက်ရောဂါ ကာကွယ်ရေး ရက်(၁၀၀) ကာကွယ်ဆေးထိုးစီမံချက်ဖြင့် ကွင်းဆင်းဆောင်ရွက်ကြသည်။

ထိုသို့ ကွင်းဆင်းဆောင်ရွက်ရာတွင် မြို့နယ်အုပ်ချုပ်ရေးမှူးဦးစီးမြင့်လှိုင်၊ မြို့နယ်မွေးမြူရေးနှင့် ကုသရေးဦးစီးဌာနမှ ဒေါက်တာသင်းသင်းခိုင်တို့က ကျေးရွာများအတွင်း ဒေသန္တရတစ်နိုင်တစ်ပိုင် မွေးမြူသူများအားတွေ့ဆုံ၍ အသိပညာများရှင်းလင်း ဟောပြောကြသည်။

ဆက်လက်၍ နွားမွေးမြူသူများအား ခြံဖျန်းပိုးသတ်ဆေးများ ပေးအပ်ခဲ့ကြပြီး ကာကွယ်ဆေးထိုးစီမံချက်ဖြင့် ကျေးရွာအတွင်း မွေးမြူထားသည့် ဒေသန္တရကောင်ရေ ၅၀ အား ရောဂါကာကွယ်ဆေးများ ထိုးနှံပေးခဲ့ကြောင်း သိရသည်။

ရွှေသား(IPRD)

သက်ရှည်ကျန်းမာဖို့ စားသုံးဆီကို တတ်နိုင်သမျှ လျှော့စားစို့

သဘာဝဘေးဖြစ်ပေါ်လာပါက အရေးပေါ်ကူညီ ကယ်ဆယ်ရေးလုပ်ငန်းများ ဆောင်ရွက်ရန်အသင့်ထားရှိ

ဖျာပုံ မေ ၁၁

ဧရာဝတီတိုင်းဒေသကြီး မီးသတ်ဦးစီးမှူး၏ လမ်းညွှန်ချက်နှင့် အညီ ရာသီဥတုပြောင်းလဲမှုဖြစ်စဉ်များအပေါ် သဘာဝဘေးအန္တရာယ်များ ဖြစ်ပွားလာပါက အလျင်အမြန်တုံ့ပြန် ဆောင်ရွက်နိုင်ရေး၊ ခရိုင်မီးသတ်ဦးစီးမှူး ဦးဆောင်သော ဖျာပုံခရိုင်နှင့် ဖျာပုံမြို့နယ် မီးသတ်ဦးစီးဌာနမှ ရှာဖွေကယ်ဆယ်ရေးတပ်ဖွဲ့ဝင်များက လှ/ယာဉ်/စက်/ပစ္စည်းကိရိယာ အသင့်ဖြင့်စုဖွဲ့ခြင်းနှင့် လေ့ကျင့်မှုများ ဆောင်ရွက်လျက်ရှိကြောင်း သိရသည်။

မိုးဟိန်းထက်

လှည်းကူးမြို့နယ်၌ မီးခိုးမြူငွေ့လျှော့ချရေးဆိုင်ရာ အသိပညာပေးဟောပြော

လှည်းကူး မေ ၁၁

ရန်ကုန်တိုင်းဒေသကြီး လှည်းကူးမြို့နယ် မင်းကုန်းကျေးရွာ ရွာဦးမမ္ဘာရုံတွင် မေ ၇ ရက် နံနက်ပိုင်းက မီးခိုးမြူငွေ့လျှော့ချရေးဆိုင်ရာ အသိပညာပေးဟောပြောပွဲ ကျင်းပသည်။

ဆွေးနွေးပွဲတွင် လှည်းကူးမြို့နယ် သစ်တောဦးစီးဌာန ဦးစီးအရာရှိ ဦးပြည့်ဖြိုးကျော်က သစ်တောသစ်ပင်များ စိုက်ပျိုးပြုစုထိန်းသိမ်းခြင်းဖြင့် ရရှိနိုင်မည့်အကျိုးကျေးဇူးများနှင့် မီးခိုးမြူငွေ့လျှော့ချရေးအတွက် Fire Hotspots အကြောင်း၊ ပတ်ဝန်းကျင်ထိန်းသိမ်းရေးဦးစီးဌာန ဦးစီးအရာရှိ ဒေါ်ဥမ္မာလင်းက "မီးခိုးမြူငွေ့ညစ်ညမ်းမှု အန္တရာယ်နှင့် လေထုညစ်ညမ်းမှုအကြောင်း သိကောင်းစရာ" ခေါင်းစဉ်ဖြင့် အသိပညာပေး ဟောပြောခဲ့ကြောင်း သိရသည်။ **လှည်းကူး(ပြန်/ဆက်)**

မဂ်လာဒုံမြို့နယ်၌ ဇီဝဇိုးဌက်မွေးမြူရေးလုပ်ငန်းများ စနစ်တကျဖြစ်စေရေး ကွင်းဆင်းစစ်ဆေး

ရန်ကုန် မေ ၁၁

ရန်ကုန်တိုင်းဒေသကြီး မဂ်လာဒုံမြို့နယ်မွေးမြူရေးနှင့် ကုသရေးဦးစီးဌာနက အစိုးရ၏ ရက်(၁၀၀) စီမံချက်ကာလအတွင်း စီးပွားရေးလုပ်ငန်းတစ်ခု ဖြစ်လာသည့် ဇီဝဇိုးဌက်မွေးမြူ၍ ဌက်သိုက်ထုတ်လုပ်ခြင်း၊ ဇီဝဇိုးဌက်သိုက်ကုန်ကြမ်းသန့်စင်ခြင်း၊ ပြုပြင်ထုတ်လုပ်ခြင်း လုပ်ငန်းများအား စနစ်တကျ မွေးမြူထုတ်လုပ်နိုင်ရေး ကွင်းဆင်းစစ်ဆေးသည်။

ယင်းသို့ စစ်ဆေးရာတွင် ဇီဝဇိုးဌက် မွေးမြူရေးလုပ်ငန်း ပြည်ပသို့ တင်ပို့ရောင်းချနိုင်ရေး ဖြစ်စေရန် အဆောက်အအုံ အတွက် ရောဂါကင်းရှင်းသော (၄ဂါအိမ်)၊ တည်နေရာနှင့် စာရင်းကောက်ယူခြင်း လုပ်ငန်းကို မေ ၉ ရက်က ရန်ကုန်တိုင်းဒေသကြီး ဒုတိယတိုင်းဒေသကြီး ဦးစီးမှူး၊ မြို့နယ်အုပ်ချုပ်ရေးမှူး၊ ရွှေနံ့သာ ကျေးရွာအုပ်ချုပ်ရေး အဖွဲ့တို့နှင့် မြို့နယ်မွေးမြူရေးနှင့် ကုသရေးဦးစီးဌာနမှ မြို့နယ်ဦးစီးမှူး ဒေါက်တာနေခြည်ခွေးတို့က ပူးပေါင်းကောက်ယူဆောင်ရွက်ခဲ့ကြောင်း သိရသည်။

ရဲရင့်သိန်းထွန်း

■

ဝေါမြို့နယ်၌ ဒေသန္တရစီမံကိန်းရည်မှန်းချက်များ တာဝန်ပေးအပ်

ဝေါ မေ ၁၁

ပဲခူးတိုင်းဒေသကြီး ဝေါမြို့နယ်တွင် ၂၀၂၆-၂၀၂၇ ဘဏ္ဍာနှစ် ဒေသန္တရစီမံကိန်းရည်မှန်းချက်များ တာဝန်ပေးအပ်ပွဲကို ယနေ့နံနက်ပိုင်းက အထွေထွေအုပ်ချုပ်ရေးဦးစီးဌာန အစည်းအဝေးခန်းမ၌ ကျင်းပသည်။

ဦးစွာ မြို့နယ်စီမံခန့်ခွဲရေးနှင့် အုပ်ချုပ်ရေးကော်မတီဥက္ကဋ္ဌ ဦးသက်လွင်က လုပ်ငန်းစီမံကိန်းများ၏ ရင်းနှီးမြှုပ်နှံမှုလျာထားချက်များအပေါ် ရှင်းလင်းပြောကြားသည်။ ထို့နောက် တာဝန်ရှိသူများက မြို့နယ်ဌာနဆိုင်ရာများသို့ ဒေသန္တရစီမံကိန်းရည်မှန်းချက်နှင့် ရင်းနှီးမြှုပ်နှံမှုစီမံကိန်း ရည်မှန်းချက်တာဝန်ပေးအပ်လွှာများ ပေးအပ်ခဲ့ကြောင်း သိရသည်။

အာကာ (ပြန်/ဆက်)

ဒလမြို့နယ်၌ နိုင်ငံသားစိစစ်ရေးကတ်များ ကွင်းဆင်းဆောင်ရွက်

ရန်ကုန် မေ ၁၁

ရန်ကုန်တိုင်းဒေသကြီး ဒလမြို့နယ်၌ အစိုးရသစ်၏ ရက်(၁၀၀) စီမံချက်ဖြင့် နိုင်ငံသားစိစစ်ရေးကတ်ပြုလုပ်ပေးခြင်းနှင့် Biometric ကောက်ယူကာ UID ကတ်ထုတ်ပေးခြင်းလုပ်ငန်းများကို ယနေ့နံနက်ပိုင်းက ရွှေလှေချောင်ကျေးရွာ၌ ကွင်းဆင်းဆောင်ရွက်ပေးသည်။

ထိုသို့ဆောင်ရွက်ရာတွင် လူဝင်မှုကြီးကြပ်ရေးနှင့် ပြည်သူ့အင်အားဝန်ကြီးဌာနမှ မြို့နယ်ဦးစီးမှူး ဦးအောင်နိုင်ဦး ဦးဆောင်မှုဖြင့် ဝန်ထမ်းများက ရွှေလှေချောင်ကျေးရွာအတွင်းရှိ အသက် ၁၈ နှစ်ပြည့်ပြီးသူ ကျေးရွာနေပြည်သူများအား နိုင်ငံသားစိစစ်ရေးကတ်များ ပြုလုပ်ပေးခြင်းနှင့် Biometric ကောက်ယူ၍ UID ကတ်ထုတ်ပေးခြင်းများ ဆောင်ရွက်ပေးလျက်ရှိကြောင်း သိရသည်။

ခင်စန္ဒာမြင့်(ပြန်/ဆက်)

○ MNL မှ

သုံးကြိမ်ရယူပေးကာ အအောင်မြင်ဆုံးနည်းပြအဖြစ် ရပ်တည်နေသူဖြစ်သည်။

ရှမ်းယူနိုက်တက်အသင်းသည် ၂၀၂၄ MNL ယူ-၂၀ လိဂ်တွင် ချန်ပီယံဆုရယူနိုင်ခဲ့သော်လည်း ပြီးခဲ့သည့် ၂၀၂၅ MNL ယူ-၂၁ လိဂ်တွင် ချန်ပီယံဆုနှင့် လွှဲချော်ခဲ့သဖြင့် တစ်ကျော့ပြန် အောင်မြင်မှုရယူနိုင်ရန် ပြင်ဆင်လျက်ရှိသည်။

သတင်း-ကိုညီလေး ဓာတ်ပုံ-SUFC

ပြည်မြို့၌ ဓာတ်မြေသြဇာသုံးစွဲမှုလျှော့ချ၍ သဘာဝမြေသြဇာအသုံးပြုရေး ပညာပေးဆွေးနွေး

ပြည် မေ ၁၁

ပဲခူးတိုင်းဒေသကြီး ပြည်မြို့နယ်တွင် ဓာတ်မြေသြဇာသုံးစွဲမှုလျှော့ချ၍ သဘာဝမြေသြဇာနှင့် မြေပြုပြင်မြေသြဇာများ စနစ်တကျ တွဲဖက်အသုံးပြုရေးဆိုင်ရာ ပညာပေးဆွေးနွေးပွဲကို မေ ၇ ရက်က ပြည်မြို့ ဒီးအုပ်တောင်သူပညာပေးသင်တန်းကျောင်း၌ ကျင်းပသည်။

အခမ်းအနားတွင် စိုက်ပျိုးရေးဦးစီးဌာန သကြားထွက်သီးနှံဌာနခွဲမှ ညွှန်ကြားရေးမှူးဦးဝင်းလှိုင်ဦးက အမှာစကားပြောကြားပြီး သကြားထွက်သီးနှံဌာနခွဲမှ ဒုတိယညွှန်ကြားရေးမှူး ဒေါက်တာခင်ခင်ကြီးက ကြံစိုက်ခင်းမှထွက်ရှိလာသည့် ကြံရွက်ခြောက်များအား မီးရှို့မည့်အစား ကြံရွက်ခြောက် သဘာဝမြေဆွေးပုံပြုလုပ်သုံးစွဲခြင်းဖြင့် ရရှိလာမည့် အကျိုးသက်ရောက်မှုများအကြောင်း၊ မြန်မာစုတက်ကုမ္ပဏီမှ Chief Operation Officer ဒေါ်ရည်ရည်မွန်က ကုမ္ပဏီအနေဖြင့် တောင်သူများအား ပံ့ပိုးပေးနိုင်မည့်အစီအစဉ်များ၊ New Hollanel Companyမှ MD ဦးမင်းမင်းခိုင်က ခေတ်မီစက်ကိရိယာများအသုံးပြု၍ ကြံစိုက်ပျိုးခြင်းစနစ်အကြောင်းနှင့် သဘာဝမြေသြဇာကုမ္ပဏီများဖြစ်သည့် Dr.Farmer ဖိုးတောင်သူမြေပြုပြင်မြေသြဇာကုမ္ပဏီနှင့် ပန်းတင်သဘာဝမြေသြဇာကုမ္ပဏီများမှ တာဝန်ရှိသူများက သဘာဝမြေသြဇာများကို စနစ်တကျထည့်သွင်းအသုံးပြုခြင်းနှင့် ပြုလုပ်နည်းများအကြောင်းကို ဆွေးနွေးပြောကြားသည်။

အေးမိုး(ပြန်/ဆက်)

■ **မြန်မာနေ့ရှင်နယ်လိဂ်မှ**

ပြန်လည်ရောက်ရှိလာခြင်းဖြစ်သည်။ ခန့်မင်းသန့်သည် ၂၀၁၆ မှ ၂၀၁၈ ခုနှစ်အထိ ရတနာပုံအကယ်ဒမီတွင် လေ့ကျင့်သင်ကြားခဲ့ကာ ၂၀၁၉ ခုနှစ်တွင် ရန်ကုန်ယူနိုက်တက်ယူ-၁၉ အသင်း၊ ၂၀၂၂ ခုနှစ်တွင် ရခိုင်ယူနိုက်တက်အသင်းသို့ ပြောင်းရွှေ့ကစားခဲ့သည်။ ရတနာပုံအသင်းသည် ရာသီသစ်အတွက် ပြည်တွင်းကစားသမားများသာ ဆက်တိုက် ခေါ်ယူထားပြီး ဆွမ်လမန်၊ သက်ပိုင်ထွေး၊ ပြည့်ဖြိုးအောင် (ဂိုး)၊ သီဟထက်အောင်၊ မိုးဆွေ၊ သန်းတိုးအောင်၊ အောင်ကျော်အေး၊ ဟိန်းသက်ဖြိုးနှင့် ခန့်မင်းသန့် စုစုပေါင်း ကိုးဦးအထိ ခေါ်ယူထားသည်။

သတင်း-ချစ်ကိုကို၊ ဓာတ်ပုံ-YDNB FC

✻ **UFC မှ**

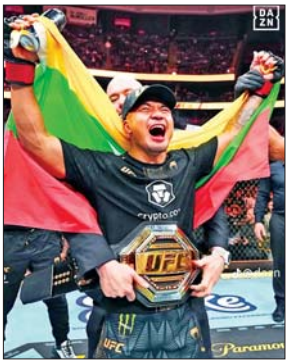

အရပ်အမြင့်ကပြောကြားခဲ့ပြီး ဂျိုရှုအာဗန်ကလည်း ပွဲအပြီးတွင် ပန်တိုဂျာအား စိန်ခေါ်စကားဆိုခဲ့သည်။ ဒီဇင်ဘာ ၆ ရက်က ထိုးသတ်သည့် ချန်ပီယံစိန်ခေါ်ပွဲတွင် ပန်တိုဂျာသည် ပွဲအစမှာပင် လက်ဒဏ်ရာရပြီး အရှုံးပေးခဲ့ရကာ ချန်ပီယံဘွဲ့လက်လွှတ်ခဲ့ရသဖြင့် ချန်ပီယံဆု ပြန်လည်ရယူနိုင်ရန် ဆန္ဒရှိနေခြင်းဖြစ်သည်။

ဂျိုရှုအာဗန်သည် မြန်မာစံတော်ချိန် မေ ၁၀ ရက်က ထိုးသတ်သည့် ပထမဆုံးကမ္ဘာ့ချန်ပီယံကာကွယ်ပွဲတွင် ဂျပန်ဗိုက်တာတက်ဆုရှိတိုင်ရာကို ပဉ္စမအချီ ၁ မိနစ် ၃၂ စက္ကန့်တွင် ခိုင်ပွဲရပ်ဖြင့် အနိုင်ရခဲ့ခြင်းဖြစ်သည်။ ထို့ကြောင့် ဂျိုရှုအာဗန်သည် ခုနစ်ပွဲ ဆက်တိုက် အနိုင်ရလဒ်နှင့်အတူ ချန်ပီယံဘွဲ့ကာကွယ်နိုင်ခဲ့ပြီး ဆုကြေးငွေအမြောက်အမြားလည်း ရရှိခဲ့သည်။ ဂျိုရှုအာဗန်သည် အသက် ၂၄ နှစ်သာရှိသေးသဖြင့် လက်ရှိစွမ်းဆောင်ရည်အား ဆက်ထိန်းထားနိုင်ပါက ကမ္ဘာ့ချန်ပီယံခါးပတ်ကို အချိန်ကာလကြာမြင့်စွာ ဆက်ထိန်းထားနိုင်ဖွယ်ရှိနေသည်။

သတင်း-ရှိုင်းထက်ဇော်၊ ဓာတ်ပုံ-UFC

ငါးမွေးမြူရေးကန်များရေကြီးနစ်မြုပ်မှုမှကြိုတင်ကာကွယ်ရေးသတိပေးနှိုးဆော်ချက်

နိုင်ငံတော်စားနပ်ရိက္ခာဖူလုံရေးနှင့် ပြည်ပတင်ပို့ခြင်းဖြင့် နိုင်ငံခြားဝင်ငွေရရှိရေးအတွက် နိုင်ငံအနှံ့အပြားတွင် ငါးမွေးမြူရေးကန်များဖြင့် မွေးမြူဆောင်ရွက်လျက်ရှိရာ မိုးအလွန်အကျွံရွာသွန်းခြင်းနှင့် မြစ်ရေကြီးခြင်းများကြောင့် ငါးမွေးမြူရေးကန်များ ရေကြီးနစ်မြုပ်ခြင်းမှ ကြိုတင်ကာကွယ်ရန်နှင့် ဆုံးရှုံးမှုလျော့နည်းစေရေးအတွက် အောက်ဖော်ပြပါအချက်များကို ငါးပုဖွစ်မွေးမြူရေးကန်များ၌ လိုက်နာဆောင်ရွက်ကြပါရန် သတိပေးနှိုးဆော်အပ်ပါသည်

- ❖ ငါးမွေးမြူရေးကန်များ၏ ကန်ပေါင်များခိုင်ခံ့ရန်အတွက် ကန်ပေါင်ပါးသော နိမ့်သောနေရာများတွင် သဲအိတ်များဖို့၍ ကန်ပေါင်ခိုင်ခံ့အောင်ပြုလုပ်ထားပါရန်၊
- ❖ အကယ်၍ရေကြီးရေလျှံလာပါက ငါးများလွတ်ထွက်မှုမရှိစေရေးအတွက် ဇာပြာပိုက်များဖြင့် ကာရံထားပါရန်၊
- ❖ ရေစီးကြောင်းနှင့်နီးသောငါးကန်များတွင် ရေတိုက်စားမှု ကာကွယ်ရန်အတွက် တုတ်ရိုက်ပြီးဝါးထရံများဖြင့်ကာရံ၍ သဲအိတ်များဖို့ထားပါရန်၊
- ❖ လိုအပ်ပါက ငါးများရွှေ့ပြောင်းနိုင်ရန်အတွက် ငါးဖမ်းပိုက်များ၊ စက်လေ့များနှင့် စက်ပစ္စည်းများအား ကြိုတင်ပြင်ဆင်ထားပါရန်နှင့် အထူးသဖြင့် မျိုးငါးကြီးများအား ဦးစားပေးရွှေ့ပြောင်းထားပါရန်၊
- ❖ သိုလှောင်ထားသော ငါးအစာနှင့်လုပ်ငန်းသုံးပစ္စည်းများအား ရေလွတ်သောနေရာသို့ရွှေ့ပြောင်းထားပါရန်၊
- ❖ ပုံမှန်အစာကျွေးခြင်းဖြင့် ငါးများလွတ်ထွက်မသွားစေရေး ဆောင်ရွက်ထားပါရန်၊
- ❖ မွေးမြူရေးကန်၏ ရေထွက်/ရေလျှံပေါက်များ၊ ရေကျော်မည့်နေရာများအား အစဉ်ဂရုတစိုက်စစ်ဆေးနေပါရန်၊
- ❖ ထူးခြားသည့်အခြေအနေများ အချိန်နှင်တစ်ပြေးညီ သိရှိနိုင်ရန်အတွက် ဆက်သွယ်သတင်းပို့နိုင်မည့် နည်းလမ်းများ ကြိုတင်ပြင်ဆင်ထားပါရန်၊
- ❖ နိုင်ငံပိုင်ရေဒီယို၊ အသံလွှင့်ဌာနများမှ ထုတ်လွှင့်လျက်ရှိသော အရေးပေါ်ဗိုးလေဝသသတိပေးချက်များနှင့် ပတ်သက်သည့်သတင်းများကို အမြဲဂရုတစိုက်နားထောင်ပါရန်နှင့် ပြည်တွင်းထုတ် နေ့စဉ်သတင်းစာများတွင်ပါရှိသည့် မိုးလေဝသနှင့်ပတ်သက်သည့် သတင်း၊ ဆောင်းပါးများအား အမြဲပြတ် ဖတ်ရှုသတိပြုပြီး ငါးမွေးမြူသူအချင်းချင်း သတင်းအချက်အလက်ဖလှယ်ကြပါရန်၊
- ❖ ရေကြီးနစ်မြုပ်မှုအတွက် အရေးပေါ်အခြေအနေများ ဖြစ်ပေါ်ပါက နီးစပ်ရာငါးလုပ်ငန်းဦးစီးဌာနများနှင့် ဆက်သွယ်အကူအညီတောင်းခံကြပါရန်၊

ငါးလုပ်ငန်းဦးစီးဌာန

စိုက်ပျိုးရေး၊ မွေးမြူရေးနှင့်ဆည်မြောင်းဝန်ကြီးဌာန

သမဝါယမနှင့်ကျေးလက်ဖွံ့ဖြိုးရေးဝန်ကြီးဌာန
ကျေးလက်လမ်းဖွံ့ဖြိုးရေးဦးစီးဌာန
ရန်ကုန်တိုင်းဒေသကြီး၊ မော်တီဝန်ချိုင်/လှည်းကူးချိုင်/တိုက်ကြီးခရိုင်
လုပ်ငန်းသုံးပစ္စည်းများအား အိတ်ဖွင့်တင်ဒါခေါ်ယူခြင်း

၁။ သမဝါယမနှင့်ကျေးလက်ဖွံ့ဖြိုးရေးဝန်ကြီးဌာန၊ ရန်ကုန်တိုင်း ဒေသကြီး ကျေးလက်လမ်းဖွံ့ဖြိုးရေးဦးစီးဌာန၊ မော်တီဝန်ချိုင်/ လှည်းကူး ခရိုင်/ တိုက်ကြီးခရိုင် အတွင်းရှိ မြို့နယ်များတွင် ၂၀၂၆-၂၀၂۷ ဘဏ္ဍာရေးနှစ် ပြည်ထောင်စုနှင့် တိုင်းဒေသကြီး ငွေလုံးငွေရင်းနှင့်ပေါ်မူတည် ကျေးလက်လမ်းတံတား၊ Box Culvert နှင့် မြေတိန်းနမ်း လုပ်ငန်းများ ဆောင်ရွက်ရန် လိုအပ်သော လုပ်ငန်းသုံး ပစ္စည်းများအား မြန်မာကျပ်ငွေဖြင့် ဝယ်ယူလိုပါ၍ အိတ်ဖွင့်တင်ဒါ တင်သွင်းရန် ဖိတ်ခေါ်အပ်ပါသည်။

၂။ အိတ်ဖွင့်တင်ဒါပုံစံနှင့်ရည်းကမ်းချက်များကို ရန်ကုန်တိုင်းဒေသကြီး၊ ကျေးလက်လမ်းဖွံ့ဖြိုးရေးဦးစီးဌာန လက်ထောက်ညွှန်ကြားရေးမှူး (ဖြို့ပြါ)၊ မော်တီဝန်ချိုင် တွင် အောက်ပါအစီအမံဘဏ်အတိုင်း ရောင်းချသွားမည် ဖြစ်ပါသည်-

(က) တင်ဒါလျှောက်လွှာ	- (၁၅.၅.၂၀၂၆) (သောကြာနေ့)
စတင်ရောင်းချမည့်ရက်	
(ခ) တင်ဒါနောက်ဆုံး	- (၂.၆.၂၀၂၆) (အင်္ဂါနေ့)
တင်သွင်းရမည့်ရက်	၁၆:၃၀ နာရီအထိ
(ဂ) တင်ဒါစိစစ်ရွေးချယ်	- (၅.၆.၂၀၂၆)(သောကြာနေ့)
ဖွင့်ဟက်မည့်ရက်နှင့်အချိန်	နံနက် (၀၉ : ၃၀) နာရီ
(ဃ) တင်ဒါတင်သွင်း	- လက်ထောက်ညွှန်ကြားရေးမှူး(ရုံး)၊
ရေပေးနေရာနှင့်ဖွင့်ပွဲ	ကျေးလက်လမ်းဖွံ့ဖြိုးရေးဦးစီးဌာန
ကျင်းပမည့်နေရာ	မော်တီဝန်ချိုင်၊ အမှတ်-၅၈၇ ဘီတိုးချဲ့(၄)ရပ်ကွက်၊ တာဝတ်လမ်းမော်တီဖြို့နယ် ။

၃။ အသေးစိတ်အချက်အလက်များနှင့် တင်ဒါလျှောက်လွှာများအား မော်တီဝန်ချိုင်၊ လက်ထောက်ညွှန်ကြားရေးမှူး(ဖြို့ပြါ)၊ ကျေးလက်လမ်းဖွံ့ဖြိုးရေးဦးစီးဌာန၊ အမှတ်-၅၈۷၊ ဘီ ၊ တာဝတ်လမ်း ၊ တိုးချဲ့(၄)ရပ်ကွက် ၊ မော်တီဖြို့နယ်တွင် လာရောက်ကြည့်ရှုခြင်းဖြင့် လည်းကောင်း ၊ ဖုန်း ၀၉-၄၃၀၆၅၅၂၂ သို့ ဖုန်းဆိုနိုအတွင်း စုံစမ်းမေးမြန်းနိုင်ပါကြောင်း အသိပေး ကြေငြာအပ်ပါသည်။

တင်ဒါလက်ခံရေးနှင့်စိစစ်ရေးကော်မတီ

ပြည်ထောင်စုသမ္မတမြန်မာနိုင်ငံတော်အစိုးရ
သာသနာရေးဝန်ကြီးဌာန
သာသနာရေးဦးစီးဌာန
အိတ်ဖွင့်တင်ဒါ(Open Tender)ခေါ်ယူခြင်း
ကြော်ငြာ

၁။ သာသနာရေးဝန်ကြီးဌာန၊ သာသနာရေးဦးစီးဌာနတွင် ဆောင်ရွက်မည့် ကမ္ဘာအေးကုန်းမြေရှိ ပထမပြန့် ပျဉ်တာဆောင်(၉၂ x၇၀ ပေ) ၂ ထပ်၊ ဓမ္မာစရိယ ပျဉ်တာဆောင်(၆၂x၇၀ ပေ) ၂ ထပ်၊ ဘက်စုံပြုပြင်မွမ်းမံခြင်းလုပ်ငန်းအား အိတ်ဖွင့် တင်ဒါများတင်သွင်းရန် ဖိတ်ခေါ်ပါသည်-

တင်ဒါပုံစံရောင်းချမည့် နေ့ရက်/အချိန်	- ၁၂-၅-၂၀၂۶ ရက်နေ့မှ ၂۶-၅-၂၀၂۶ ရက်နေ့ထိ (ရုံးချိန် ၀۹:၀၀ အချိန်မှ ၁۶:၀၀ အချိန်ထိ)
တင်ဒါလျှောက်လွှာ တင်သွင်းရမည့် နေ့ရက်/အချိန်	- ၂-၇-၅-၂၀၂۶ ရက်နေ့မှ ၂၈-၅-၂၀၂۶ ရက်နေ့အထိ (၉:၃၀ အချိန်မှ ၁۶:၀၀ အချိန်ထိ)
တင်ဒါဖွင့်မည့် နေ့ရက်/အချိန်	- အကြောင်းကြားဆက်သွယ်ပါမည်။
ဖွင့်မည့်နေရာ	- သာသနာရေးဝန်ကြီးဌာန၊ သာသနာရေးဦးစီးဌာန၊ ရုံးအမှတ်(၃၁)၊ နေပြည်တော်။

၂။ တင်ဒါစာရွက်စာတမ်းများနှင့် တင်ဒါခေါ်ယူမည့် အချက်အလက်များ အား အသေးစိတ် သိရှိလိုပါက သာသနာရေးဦးစီးဌာန၊ နေပြည်တော်(ဖုန်း-၀၆၇ ၄၆၆၀၄၇) ရန်ကုန်(ရုံးချဲ့)၊ ပုံနှိပ်ထုတ်ဝေရေး ဌာနခွဲ (ဖုန်း-၀၁-၆۶၀၈၃၇)၊ ၀၉-၅၁၅၅၆၃၀)သို့ ရုံးချိန်အတွင်း ဆက်သွယ်စုံစမ်းမေးမြန်းနိုင်ပါသည်။

တင်ဒါတောင်မတီ
သာသနာရေးဝန်ကြီးဌာန

ရန်ကုန်တိုင်းဒေသကြီး၊ လှိုင်သာယာ(အရှေ့ပိုင်း)မြို့နယ်၊ (၁)ရပ်ကွက်၊ ပိတောက်(၃)လမ်း၊ အမှတ်-၁/၁၀/၂၀ဂ(က)၊ အကျယ်အဝန်း (အလျား၂၀၆၀ x အနံ ၆၀၆၀)၁၂၀၀ စတုရန်းပေ အိမ်၊ ဂရန်မြေကွက်နှင့်ပတ်သက်၍ အများသိစေရန်ကြေညာခြင်း

အထက်ဖော်ပြပါ အိမ်နှင့်ဂရန်မြေကွက်အား မူလပိုင်ရှင်ဂရန်အမည် ပေါက် ဦးသောင်းဝင်း(AA-0797141)ထံမှ ဝယ်ယူထားသူ ဦးသန်းစိုး (၁၂/တတနနိုင်)၁၃၂၉၈၄၂၆မှ လက်ဝယ်ပိုင်ဆိုင်ခွင့်ပြု၊ (၅-၅-၂၀၂۶) ရက်စွဲပါ အရှင်းကတိ စာချုပ်ဖြင့် ကျွန်ုပ်ဝိတ်ဆွေဖြစ်သူ ဒေါ်ငြိမ်းငြိမ်းစိုး (၁/တတန(နိုင်)၁၉၂၇၉၃) သည် ဝယ်ယူ၍ အိမ်၊ ဂရန်မြေကွက်နှင့်မြေပိုင်ဆိုင်မှုအပါအဝင် အကျိုး ခံစားခွင့်အရပ်ရပ်တို့အား လက်ရောက်ပိုင်ဆိုင်ခဲ့ခြင်း ဖြစ်ကြောင်းနှင့် (၅-၅-၂၀၂۶) ရက်နေ့မှစ၍ အထက်ပါ အိမ်နှင့်ဂရန်မြေကွက်အား ကျွန်ုပ်မိတ်ဆွေ ဖြစ်သူ ဒေါ်ငြိမ်းငြိမ်းစိုးသည်သာ တစ်ဦးတည်းသာ အကျိုးခံစားခွင့်၊ စီမံခန့်ခွဲ ပိုင်ခွင့်ရှိသူ ပိုင်ရှင်ဖြစ်ကြောင်း အများသိစေရန် ကြေညာအပ်ပါ သည်။

ဒေါ်ငြိမ်းငြိမ်းစိုး၏ လွှဲအပ်ညွှန်ကြားချက်အရ
ဦးဝင်းမင်းထိုက်(LL.B,D.B.L)
အထက်တန်းရှေ့နေ(စဉ်-၅၄၈၅)
၃(အေ)(၃)လွှာအမှတ်(၃၂၅)ကောလိယလမ်း၊ (၁၃)
ရပ်ကွက်တောင်ဥက္ကလာပဖြို့နယ်၊ ရန်ကုန်တိုင်းဒေသကြီး။
ဖုန်း-၀၉- ၄၂၀၀၆၈၄၅၅

ကန့်ကွက်နိုင်ကြောင်း အများသိစေရန်ကြေညာခြင်း

ရန်ကုန်တိုင်းဒေသကြီး၊ ဒဂုံမြို့သစ်(တောင်ပိုင်း)မြို့နယ်၊ မြေတိုင်းရဝါကွက် (၁၄၅၅)၊ မြေကွက် အမှတ်(၂၀၄)ဧကပေါ်သန်းသန်းခေါ် (YNG.006646)၊ (စာအမှတ်-၁၅၆ဝ) ပါမစ်မူရင်းအမည်ပေါက်ပေ (၄၀၆ဝ) ပေ မြေကွက်မှ မြေပေါ်မြေအောက် အကျိုးခံစားခွင့်အရပ်ရပ်အားလုံးတို့အား ၎င်းသလျှင်ပိုင်ဆိုင် အကျိုးခံစား လျက်ရှိကြောင်းနှင့် အပြီးအပိုင်ရောင်းချခွင့်ရှိကြောင်း ဝန်ခံကတိပြု၍ အပြီးအပိုင် ရောင်းချသူ ဦးပြိမ်းချမ်းအောင်ထံမှ ကျွန်ုပ်၏မိတ်ဆွေ ဦးသန်းထွန်းမှ အပြီးအပိုင် ဝယ်ယူရန် စရန်ငွေတစ်စိတ်တစ်ဆေးအား ပေးချေထားပြီးဖြစ်ပါသည်။ ကန့်ကွက် လိုပါက ခိုင်လုံသော စာရွက်စာတမ်း အထောက်အထားမူရင်းများနှင့်တကွ လူကိုယ်တိုင် ကျွန်ုပ်ထံသို့ (၇)ရက်အတွင်း လာရောက်ကန့်ကွက်နိုင်ပါသည်။ သတိမှတ်ရန်အတွင်း လာရောက်ကန့်ကွက်မှုမရှိပါက အရောင်းအဝယ်အား ပြီးပြတ်သည့် အထိပူဝေနေဋ့် အညီဆက်လက် ဆောင်ရွက်သွားမည်ဖြစ်ကြောင်း အများသိစေရန်နေ့ကြေညာအပ်ပါသည်။

ဦးသန်းထွန်း၏ လွှဲအပ်ညွှန်ကြားချက်အရ
ဒေါ်စာခြည်သက်(LL B)
အထက်တန်းရှေ့နေ(စဉ်-၄၀၇)
၀၉-၄၄၀၉၀၆၆၄

(၇-၄-၂၀၂۶) ရက်စွဲပါ ကြေးမုံသတင်းစာကြော်ငြာစာမျက်နှာ ၂၁ပါ တရားလွှတ်တော် ရှေ့နေဒေါ်မဘူးအေးသိန်း (LL.B) (စဉ်-၁၂၂၇) ၏ အများသိစေရန်ကြေညာခြင်း
"ကြော်ငြာအား ရုပ်သိမ်းကြောင်းကြေညာခြင်း"

ရန်ကုန်တိုင်းဒေသကြီး၊ သာကေတမြို့နယ်၊ ရတနာဘဏ်မဲရာ၊ သန္တာလမန်း၊ အမှတ်-၆၄၄ နေ ကျွန်ုပ်မိတ်ဆွေ ဦးစိုးသိန်း [၁၂/တမန(နိုင်)၀၆၃၆၇]ကိုင်ဆောင် သူ၏ လွှဲအပ်ညွှန်ကြားချက်အရ အောက်ပါအတိုင်း (၇-၄-၂၀၂۶) ရက်စွဲပါ ကြေးမုံ သတင်းစာကြော်ငြာစာမျက်နှာ-၂၁ ပါ ကြော်ငြာအား ရုပ်သိမ်းပါကြောင်း ကြေညာ အပ်ပါသည်။

ရန်ကုန်တိုင်းဒေသကြီး၊ ရွှေပြည်သာမြို့နယ်၊ မြေတိုင်းရဝါကွက်အမှတ် (၅၅၂/၀)၊ မင်းသာစမ်းကွင်း၊ မြေကွက်အမှတ် (၂၁)၊ မြေ အမျိုးအစား-(၃/၁)ရပ်ပြီး၊ မြေဧရိယာ(၁.၆၈)ဧက၊ ဦးပိုင်အမှတ်(၂၂)၊ မြေဧရိယာ(၀.၆၈)ဧက၊ ဦးပိုင်အမှတ် (၂၃)၊ မြေဧရိယာ(၀.၆၈)ဧက၊ ဦးပိုင်အမှတ် (၂၄)၊ မြေဧရိယာ(၄.၄)ဧက၊ ဦးပိုင်အမှတ် (၂၅)၊ မြေဧရိယာ(၄.၂)ဧက၊ ဦးပိုင်အမှတ်(၂၆)မြေဧရိယာ(၁.၁)ဧကတို့ မြေများမှာ ရန်ကုန်မြို့တော်စည်ပင် သာယာရေးကော်မတီတွင် ကျွန်ုပ်မိတ်ဆွေ ဦးစိုးသိန်း အမည်ပေါက်နေသော မြေ (၈.၃၂)ဧကနှင့် အမည်မပေါက်သေးသော မြေ(၇.၀၄+၁၆.၆၈)ဧက အပါအဝင် စုစုပေါင်း(၃၂.၀၅)ဧကတို့ကို ကျွန်ုပ်မိတ်ဆွေ ဦးစိုးသိန်းမှ ဦးစိုးတင့်ထံသို့ အပြီး အပိုင် လွှဲပြောင်းရောင်းချပြီးဖြစ်၍ ဦးစိုးတင့်မှ အထက်ဖော်ပြပါ မြေဧရိယာ (၃၂.০৭)ဧကများအား စာချုပ်ပါအတိုင်း ရောင်းချခြင်း၊ စီမံခန့်ခွဲခြင်း၊ ကိစ္စများ အပေါ် ဦးစိုးသိန်းမှ ကန့်ကွက်ရန်မရှိပါကြောင်း အများသိစေရန် ကြေညာအပ် ပါသည်။

အဆိုပါ (၇-၄-၂၀၂۶)ရက်စွဲပါ ကြေးမုံသတင်းစာ စာမျက်နှာ-၂၁ အကြောင်း အရာများနှင့် စရန်နေ့ငွေပေးစာချုပ် ချုပ်ဆိုခြင်းဟု သုံးနှုန်းခဲ့ခြင်းနှင့် ဒြစ္စည်းရုံး တံခါးသော့များ ဖျက်ဆီးခြင်းဟု သုံးနှုန်း၍ လွှမ်းကြော်ငြာခဲ့ခြင်းအတွက် ဦးစိုးတင့် ၏ ဂုဏ်သိက္ခာထိခိုက်ခဲ့ပါသည်။ ထို့သို့ ဦးစိုးသိန်းမှ ဦးစိုးတင့်အပေါ် နှားလည်မှု လွှဲမှားး၍ (၇-၄-၂၀၂۶) ရက်စွဲပါ ကြေးမုံသတင်းစာကြော်ငြာ စာမျက်နှာ-၂၁ ပါ ကြော်ငြာအား ရုပ်သိမ်းပါကြောင်းနှင့် ဦးစိုးတင့်၏ ဂုဏ်သိက္ခာထိခိုက်ခဲ့ရခြင်း အတွက်လည်း တောင်းပန်ပါကြောင်း အများသိစေရန် ကြေညာအပ်ပါသည်။

လွှဲအပ်ညွှန်ကြားချက်အရ
ဒေါ်မဘူးအေးသိန်း (LLB)
တရားလွှတ်တော်ရှေ့နေ(စဉ်-၁၂၂၇)
မမ/၃၂၄ တန်းကြီးလမ်း၊ လှည်းကူးမြို့နယ်၊ ရန်ကုန်တိုင်းဒေသကြီး။

ကြော်ငြာစာ

မန္တလေးမြို့၊ ချမ်းမြသာစည်မြို့နယ်၊ မြို့သစ်-၅ ရပ်ကွက်၊ အကွက် အမှတ်-က-၇၊ ဦးပိုင်အမှတ် ၁-ပ ခစင်း/၇၂လမ်း၊ ၁၁၁x ၁၁၂လမ်း ကြားရှိ ဦးသောင်းနိုင် အမည်ပေါက် ဂရန်နေမြေကွက်အား ဦးသောင်းနိုင် (၉/အမရ(နိုင်)၀၄၉၂၅၅)၊ ဒေါ်ရီရီ အေး(၉/အမရ(နိုင်)၀၄၉၂၁၃)တို့၏ အထူးကိုယ်စားလှယ်လွှဲစာအမှတ် (၂၅၅၀/၂၀၁၆)ဖြင့် လွှဲအပ်ခြင်း ခံရသူ မန်နေဂျာ၊ ဧရာဝတီဘဏ် လီမိတက် ကိုယ်စား ဒေါ်ယဉ်ယဉ် မြတ်မော် [၉/မနတ(နိုင်)၁၀၁၁၁၁] က ဂရန်စာချုပ် တင်ပြ၍ ခစင်းပြ မှတ်ပုံတင်အရောင်းအဝယ်စာချုပ် ချုပ်ဆိုရန်အတွက် မြေပုံမြေရာစေင် ရေးကူးခွင့်ပြုပါရန် လျှောက်ထား လာပါသည်။ ကန့်ကွက်လိုပါက ခိုင်လုံသောအထောက်အထားများ၊ မှတ်ပုံတင် စာချုပ်စာတမ်းများ၊ တရားရုံးဒီကရီများဖြင့် (၁၄) ရက် အတွင်း ကန့်ကွက်နိုင်ပါသည်။

ဖြိုမြစ်ဝိန်းနှင့်
မြေစိမ်ရန်ခွဲခွဲဌာန
မန္တလေးမြို့တော်
စည်ပင်သာယာရေးကော်မတီ

သမဝါယမနှင့်ကျေးလက်ဖွံ့ဖြိုးရေးဝန်ကြီးဌာန
ကျေးလက်လမ်းဖွံ့ဖြိုးရေးဦးစီးဌာန
ရန်ကုန်တိုင်းဒေသကြီး၊ သန်လျင်ခရိုင်/တွံတေးခရိုင်
လုပ်ငန်းသုံးပစ္စည်းများအား အိတ်ဖွင့်တင်ဒါခေါ်ယူခြင်း

၁။ သမဝါယမနှင့်ကျေးလက်ဖွံ့ဖြိုးရေးဝန်ကြီးဌာန၊ ရန်ကုန်တိုင်း ဒေသကြီး ကျေးလက်လမ်းဖွံ့ဖြိုးရေးဦးစီးဌာန၊ သန်လျင်ခရိုင်/တွံတေးခရိုင် အတွင်းရှိ မြို့နယ်များတွင် ၂၀၂۶-၂၀၂۷ ဘဏ္ဍာရေးနှစ် ပြည်ထောင်စုနှင့် တိုင်းဒေသကြီး ငွေလုံးငွေရင်း ရရှိပုံပေါ်မူတည် ကျေးလက် လမ်းတံတားနှင့် Box Culvert လုပ်ငန်းများ ဆောင်ရွက်ရန် လိုအပ်သော လုပ်ငန်းသုံး ပစ္စည်းများအား မြန်မာကျပ်ငွေဖြင့် ဝယ်ယူလိုပါ၍ အိတ်ဖွင့်တင်ဒါ တင်သွင်းရန် ဖိတ်ခေါ်အပ်ပါသည်။

၂။ အိတ်ဖွင့်တင်ဒါပုံစံနှင့်ရည်းကမ်းချက်များကို ရန်ကုန်တိုင်းဒေသကြီး၊ ကျေးလက်လမ်းဖွံ့ဖြိုးရေးဦးစီးဌာန လက်ထောက်ညွှန်ကြားရေးမှူး (ဖြို့ပြါ)၊ သန်လျင်ခရိုင်တွင် အောက်ပါအစီအမံဘဏ်အတိုင်း ရောင်းချ သွားမည် ဖြစ်ပါသည်-

(က) တင်ဒါလျှောက်လွှာ	- (၁၅.၅.၂၀၂۶) (သောကြာနေ့)
စတင်ရောင်းချမည့်ရက်	
(ခ) တင်ဒါနောက်ဆုံး	- (၂.၆.၂၀၂۶) (အင်္ဂါနေ့)
တင်သွင်းရမည့်ရက်	၁၆:၃၀ နာရီအထိ
(ဂ) တင်ဒါစိစစ်ရွေးချယ်	- (၄.၆.၂၀၂۶)(ကြာသပတေးနေ့)
ဖွင့်ဟက်မည့်ရက်နှင့်အချိန်	နံနက် (၀၉ : ၃၀) နာရီ
(ဃ) တင်ဒါတင်သွင်း	- လက်ထောက်ညွှန်ကြားရေးမှူး(ရုံး)၊
ရေပေးနေရာနှင့်ဖွင့်ပွဲ	ကျေးလက်လမ်းဖွံ့ဖြိုးရေးဦးစီးဌာန
ကျင်းပမည့်နေရာ	သန်လျင်ခရိုင်၊ သန်လျင်မြို့နယ်။

၃။ အသေးစိတ်အချက်အလက်များနှင့် တင်ဒါလျှောက်လွှာများအား လက်ထောက်ညွှန်ကြားရေးမှူး(ရုံး)၊ ကျေးလက်လမ်းဖွံ့ဖြိုးရေးဦးစီးဌာန၊ သန်လျင်ခရိုင်၊ အမှတ် ၁၁၄/၁၀ ဝိတောက်လမ်း၊ ဘုရားကုန်း အဆင့်-၁ ဘုရားကုန်းရေးရွာ၊ စစ်စီးတောင်၊ သန်လျင်မြို့နယ်တွင် လာရောက် ကြည့်ရှုခြင်းဖြင့်လည်းကောင်း ဖုန်း ၀၉-၇၉၈၄၆၆၀၉၃ ၊ ၀၉-၄၄၅၁၃၆၆ သို့ ရုံးချိန်အတွင်း စုံစမ်းမေးမြန်းနိုင်ပါကြောင်း အသိပေးကြေငြာအပ် ပါသည်။

တင်ဒါလက်ခံရေးနှင့်စိစစ်ရေးကော်မတီ

ကန့်ကွက်နိုင်ကြောင်း
ကြော်ငြာ

ရန်ကုန်တိုင်းဒေသကြီး၊ လှိုင်သာယာမြို့နယ်၊ အမှတ်(၆)ရပ်ကွက်၊ နဝေး အိမ်ရာ၊ တိုက်(၁၀၉)၊ အခန်း(၄)၏ အရှေ့ပိုင်ရှင်ဂရန်နေမြေ (AA-0797141)ထံမှ ဝယ်ယူထားသူ ဦးသန်းစိုး (၁/တတန (နိုင်)၁၃၂၉၈၄၂၆)မှ လက်ဝယ်ပိုင်ဆိုင်ခွင့်ပြု (၅-၅-၂၀၂۶) ရက်စွဲပါ အရှင်းကတိ စာချုပ်ဖြင့် ကျွန်ုပ်ဝိတ်ဆွေဖြစ်သူ ဒေါ်ငြိမ်းငြိမ်းစိုး (၁/တတန(နိုင်) ၁၉၂၇၉၃) သည် ဝယ်ယူ၍ အိမ်၊ ဂရန်မြေကွက်နှင့်မြေပိုင်ဆိုင်မှုအပါအဝင် အကျိုး ခံစားခွင့်အရပ်ရပ်တို့အား လက်ရောက်ပိုင်ဆိုင်ခဲ့ခြင်း ဖြစ်ကြောင်းနှင့် (၅-၅-၂၀၂۶) ရက်နေ့မှစ၍ အထက်ပါ အိမ်နှင့်ဂရန်မြေကွက်အား ကျွန်ုပ်မိတ်ဆွေ ဖြစ်သူ ဒေါ်ငြိမ်းငြိမ်းစိုးသည်သာ တစ်ဦးတည်းသာ အကျိုးခံစားခွင့်၊ စီမံခန့်ခွဲ ပိုင်ခွင့်ရှိသူ ပိုင်ရှင်ဖြစ်ကြောင်း အများသိစေရန် ကြေညာအပ်ပါ သည်။

ဒေါ်ငြိမ်းငြိမ်းစိုး၏ လွှဲအပ်ညွှန်ကြားချက်အရ
ဦးဝင်းမင်းထိုက်(LL.B,D.B.L)
အထက်တန်းရှေ့နေ(စဉ်-၅၄၈၅)
၃(အေ)(၃)လွှာအမှတ်(၃၂၅)ကောလိယလမ်း၊ (၁၃)
ရပ်ကွက်တောင်ဥက္ကလာပဖြို့နယ်၊ ရန်ကုန်တိုင်းဒေသကြီး။
ဖုန်း-၀၉- ၄၂၀၀၆၈၄၅၅

ကြော်ငြာစာ
အမွေဆက်ခံခြင်းအက်ဥပဒေပုဒ်မ- ၂၈၃
မော်ဘီခရိုင်တရားရုံးတော်
၂၀၂၆ခုနှစ်၊ တရားမအတွေ့ထွေ့ဖူးအမှတ် ၁၉

ကွယ်လွန်သူ ဦးသိန်းမြင့်၏ ကျန်ရစ်သောပစ္စည်းများနှင့်စပ်လျဉ်းသည့်အမှု

ဦးစိုးဝင်းထွန်း	**လျှောက်ထားသူ**

အမှတ်-၄၂ဖိလိပ်ညထ-၃လမ်း၊ ၅ရပ်ကွက်၊ ဧရာမကုန်းမြို့နယ်၊ ရန်ကုန်တိုင်းဒေသကြီးတွင် နေထိုင်ခဲ့သောကွယ်လွန်သူ ဦးသိန်းမြင့် ကျန်ရစ်သော ပစ္စည်း အပေါ်၌ အမွေထိန်းလက်မှတ်စာထုတ်ပေးပါမည့်အကြောင်းနှင့် လျှောက်ထား သူက အမွေဆက်ခံခြင်း အက်ဥပဒေအရ လျှောက်ထားချက်ရှိသဖြင့် ဤအမှတ် **၂၀၂၆ ခုနှစ်၊ မေလ ၁၈ ရက်နေ့၊ (၁၃၈၈ ခုနှစ်၊ နယုန်လဆန်း ၃ ရက်နေ့)**တွင် ချိန်းဆိုကြားနာရန် ချိန်းဆိုထားသည်ဖြစ်သောကြောင့် ထိုကွယ်လွန်သူ **ဦးသိန်း မြင့်**၏ ကျန်ရစ်ပစ္စည်းများတွင် အကျိုးစီးပွား သက်ဆိုင်သည့် အဆိုရှိသူတို့အား အဆိုပါအမှုတွင် ၎င်းတို့ (လာရောက်ဆိုင်ဆိုရန်သင့်လျော်မည်ဟု ထင်မြင်လျှင်) ဆိုခဲ့သော **၂၀၂၆ ခုနှစ်၊ မေလ ၁၈ ရက်နေ့၊ (၁၃၈၈ ခုနှစ်၊ နယုန်လဆန်း ၃ ရက်နေ့)** နံနက်(၁၀)နာရီတွင် မိမိတို့ကိုယ်တိုင်သော်လည်းကောင်း၊ ကိယ်စားလှယ်တစ်ဦးဦး အားဖြင့် သော်လည်းကောင်း လာရောက် ဆိုင်ဆိုရန်နှင့် အမွေထိန်းလက်မှတ် စာမထုတ်ပေးဖို မှတ်တမ်းများကို ကြည့်ရှုရန် အမွေကံခံခြင်း အက်ဥပဒေပုဒ်မ ၂၈၃နှင့်အညီ ဆင့်ဆိုလိုကသည်။ လာရောက်ခြင်းမရှိပျက်ကွက်ခဲ့လျှင် ရုံးတော်က လျှောက်ထားသူများ၏ လျှောက်လွှာအပေါ်၌ စစ်ဆေးဆောင်ရွက်ပြီးလျှင် အမှု အကြောင်းအရာတွင် စီရင်ချက်ချလိမ့်မည်ဖြစ်သည်။

၂၀၂၆ ခုနှစ်၊ မေလ၁၃ရက်နေ့၌ ဤရုံးတော်တံဆိပ်ရိုက်နှိပ်၍ ကျွန်ုပ် လက်မှတ်ရေးထိုးပေးလိုက်သည်။

(ဝင်းခင်မိုးဆင့်)
ခရိုင်တရားသူကြီး
မော်ဘီခရိုင်တရားရုံး

"အများသိစေရန် အသိပေးကြေညာခြင်း"

ရန်ကုန်တိုင်းဒေသကြီး၊ လှိုင်သာယာမြို့နယ်၊ အလယ်ရွာ၊ ပိတောက်လမ်း၊ အမှတ် (၁၁၀၃)နေ ဦးစောကျင်ဒိုင်၏ သားဖြစ်သူ ဦးမျိုးမင်းနိုင်[၁၂/ဥကတ(နိုင်) ၁၃၃၀၈၈]၏ လွှဲအပ်ညွှန်ကြားချက်အရ အောက်ပါအတိုင်း အများသိစေရန် အသိပေး ကြေညာအပ်ပါသည်-

"ရန်ကုန်တိုင်းဒေသကြီး၊ မင်းလှဆဲမြို့နယ်၊ မြေတိုင်းရဝါကွက်အမှတ် (၇၃၂/ စီ")မြေကွက်အမှတ် (၃/၁၈၁)၊ ရေပိုသာ (၂.၂၉)ဧက"ရှိနှစ်(၆၀)မြောင်းကန် မြေကွက် နှင့် ယင်းမြေကွက်ပေါ်ရှိ အကျိုးခံစားခွင့်အရပ်ရပ်အားလုံးတို့သည် ရန်ကုန်မြို့တော် စည်ပင်သာယာရေးကော်မတီ၊ မြို့ပြမြေစီမံခန့်ခွဲမှုဌာနရှိ မြို့မြေခရင်းတွင် ဦးမျိုးမင်းနိုင်၏ အမည်ပေါက်မှတ်သားတည်ရှိသော မြေကွက်ဖြစ်ပါသည်။

သို့ဖြစ်စရာ ကျွန်ုပ်၏မိတ်ဆွေ ဦးမျိုးမင်းနိုင်သည် အဆိုပါ ၎င်းအမည်ပေါက် ပိုင်ဆိုင်သော မြေကွက်နှင့် ယင်းမြေကွက်ပေါ်ရှိ အကျိုးခံစားခွင့်အရပ်ရပ်တို့အား "ရန်ကုန်တိုင်းဒေသကြီး မင်းလှဆဲမြို့နယ်၊ ကာယရပ်ကွက်၊ ကာယ(၁၀)လမ်း အမှတ် (၂၈၅)တွင် တည်ရှိသော မြန်မာ့ဧရာဝေင်း(ဓါ)ရက်တီလေးရီးယန်း ကွန်ပြူးနေတာ ဆယ်ဝင်းတော်အဖွဲ့ချုပ် (MRPCC)သို့ (၁-၉-၂၀၂၂)ရက်နေ့တွင် "လျှပ်ဒါန်းစာချုပ်"ကို ပြုလုပ်ချုပ်ဆိုချိန် အပြီးအပိုင်လျှပ်ဒါန်းထားပြီးဖြစ်ကြောင်း အများသိစေရန် အသိပေး ကြေညာအပ်ပါသည်။

ဦးမျိုးမင်းနိုင် ၏ လွှဲအပ်ညွှန်ကြားချက်အရ
ဒေါ်ကြူကြူမော LL.B, D.B.L
တရားလွှတ်တော်ရှေ့နေ(စဉ်-၁၃၉၇၃)
အမှတ်(၂၄၈)၊ မင်ကလာလမ်း၊ (၁၃)ရပ်ကွက်၊ တောင်ဥက္ကလာပဖြို့နယ်၊
ရန်ကုန်တိုင်းဒေသကြီး။ ဖုန်း- ၀၉-၂၅၁၀၆၆၁၈၉၊ ၀၉-၄၃၁၁၀၇၃၃

နှစ်ဦးသဘောတူ ကွာရှင်းပြတ်ခဲပြီးကြောင်း
အများသိစေရန်ကြေညာခြင်း

ကျွန်ုပ်၏မိတ်ဆွေဖြစ်သူ ဒေါ်ထက်ထက်ဦးဝေ [၁၂/လကန(နိုင်) ၂၂၆၂၂]နှင့် ဦးဥာဏ်လင်းထက် [၁၂/လကန(နိုင်)၂၂၄၅၇]တို့သည် ဗမာ လူမျိုး၊ ဗုဒ္ဓဘာသာဝင်များ ဖြစ်ကြပြီး (၂၉-၄-၂၀၂۶)ရက်နေ့တွင် အသိ သက်သေ လူကြီးများ၏ ရှေ့မှောက်၌ နှစ်ဦးသဘောတူ အကြင်လင်ဖယား အဖြစ်မမှ ကွာရှင်းပြတ်ခဲပြီး ဖြစ်ပါသည်။ ထို့ကြောင့် ဦးဥာဏ်လင်းထက်နှင့် ဒေါ်ထက်ထက်ဦးဝေတို့ ကွာရှင်းပြတ်ခဲခဲ့ပြီးဖြစ်၍ နောက်နောင်တွင် တစ်ဦး နှင့်တစ်ဦးမည်သို့မျှ ဆက်စပ်သက်ဆိုင်ခြင်း အလျှဉ်းမရှိသောကြောင့် ကျွန်ုပ်မိတ်ဆွေအား အကြောင်းမဲ့သက်သက် ဆက်သွယ်ဖြေဆိုခြောက်ခြင်း တစ်စုံတစ်ရာရှိခဲ့ပါက ဥပဒေနှင့်အညီ ဆောင်ရွက်သွားမည်ဖြစ်ကြောင်း အများသိစေရန် ကြေညာအပ်ပါသည်။

ဒေါ်ထက်ထက်ဦးဝေ၏ လွှဲအပ်ညွှန်ကြားချက်အရ
ဒေါ်အိအိဝေ(LL. B)
အထက်တန်းရှေ့နေ (စဉ်-၅၃၅၉၉)
အမှတ် (၃၃၃) နာရဏာရေစင် (၁)လမ်း၊
ပြည်တော်သာစက်မှုရုပ်ကွက်၊ လှည်းကူးမြို့နယ်။ Ph: 09-261 446 441

ကြော်ငြာ

ရန်ကုန်တိုင်းဒေသကြီး၊ လှိုင်သာယာ မြို့နယ်၊ အမှတ်(၆)ရပ်ကွက်၊ နဝေး အိမ်ရာ၊ တိုက်(၁၀၉)၊ အခန်း(၄)၏ အရှေ့ပိုင်ရှင်ဂရန်နေမြေ (AA-0797141)ထံမှ ဝယ်ယူထားသူ ဦးသန်းစိုး (၁/တတန (နိုင်)၁၃၂၉၈၄၂၆)မှ လက်ဝယ်ပိုင်ဆိုင်ခွင့်ပြု (၅-၅-၂၀၂۶) ရက်စွဲပါ အရှင်းကတိ စာချုပ်ဖြင့် ကျွန်ုပ်ဝိတ်ဆွေဖြစ်သူ ဒေါ်ငြိမ်းငြိမ်းစိုး (၁/တတန(နိုင်) ၁၉၂၇၉၃)သည် ဝယ်ယူ၍ အိမ်၊ ဂရန်မြေကွက်နှင့်မြေပိုင်

သမဝါယမနှင့်ကျေးလက်ဖွံ့ဖြိုးရေးဝန်ကြီးဌာန
ကျေးလက်လမ်းဖွံ့ဖြိုးရေးဦးစီးဌာန
ရန်ကုန်တိုင်းဒေသကြီး
အိတ်ဖွင့်တင်ဒါခေါ်ယူခြင်း
လုပ်ငန်းတင်ဒါအမှတ်စဉ်(၁/၂၀၂۶-၂၀၂၇)

၁။ သမဝါယမနှင့်ကျေးလက်ဖွံ့ဖြိုးရေးဝန်ကြီးဌာန၊ ရန်ကုန်တိုင်းဒေသကြီး၊ ကျေးလက်လမ်းဖွံ့ဖြိုးရေးဦးစီးဌာနအောက်ရှိမြို့နယ်များတွင် ၂၀၂۶-၂၀၂۷ ဘဏ္ဍာရေးနှစ် ပြည်ထောင်စုနှင့် တိုင်းဒေသကြီး ငွေလုံးငွေလုံး ရန်ပုံငွေခြင်း ဆောင်ရွက်မည့် ကျေးလက်လမ်း၊ တံတားနှင့် Box Culvert လုပ်ငန်းများအား အကောင်အထည်ဖော်ဆောင်ရွက်ရန် မြန်မာနိုင်ငံသား လုပ်ငန်းရှင်များထံမှ မြန်မာကျပ်ငြေခြင် အိတ်ဖွင့်တင်ဒါတင်သွင်းရန် မိတ်ဖော်အပ်ပါသည်။

၂။ အိတ်ဖွင့်တင်ဒါပုံစံနှင့် စည်းကမ်းချက်များကို ရန်ကုန်တိုင်းဒေသကြီး၊ ကျေးလက်လမ်းဖွံ့ဖြိုးရေးဦးစီးဌာန ၊ ညွှန်ကြားရေးမှူး(မြို့ပြ)ရုံးတွင် အောက်ပါအစီအစဉ်အတိုင်း ရောင်းချသွားမည်ဖြစ်ပါသည်။

(က) တင်ဒါလျှောက်လွှာ - (၁၅.၅.၂၀၂۶)(သောကြာနေ့)
စာတင်ရောင်းချမည့်ရက်
(ခ) တင်ဒါနောက်ဆုံး - (၂၂.၅.၂၀၂۶)(သောကြာနေ့)
တင်သွင်းရမည့်ရက် ၁၆:၃၀ နာရီအထိ
(ဂ) တင်ဒါ ဖွင့်ဖောက်မည့် - (၁. ၆. ၂၀၂۶) (တနင်္လာနေ့)
ရက်နှင့်အချိန် နံနက် (၀၉ : ၃၀) နာရီ
(ဃ) တင်ဒါတင်သွင်းရမည့် - ညွှန်ကြားရေးမှူး(မြို့ပြ)ရုံး
နေရာ နှင့် ဖွင့်ပွဲကျင်းပ ကျေးလက်လမ်းဖွံ့ဖြိုးရေးဦးစီးဌာန၊
မည့်နေရာ အမှတ်(၁၁+၁၂)၊ (၉၁)ရပ်ကွက်
စလွန်မြစ်(၃)လမ်း၊ ဒဂုံမြို့သစ်(အိပ်တမ်း)
မြို့နယ်၊ ရန်ကုန်တိုင်းဒေသကြီး။

၃။ အသေးစိတ်အချက်အလက်များ နှင့် တင်ဒါလျှောက်လွှာများအား ညွှန်ကြားရေးမှူး(မြို့ပြ)ရုံးကျေးလက်ဖွံ့ဖြိုးရေးဦးစီးဌာန၊ဒဂုံမြို့သစ်(အိပ်တမ်း) မြို့နယ်တွင် လာရောက်ကြည့်ရှုခြင်းဖြင့်လည်းကောင်း ၊ ဖုန်း-၀၉-၉၇၇၃၆၅၇၆ နှင့် ၀၉-၅၀၃၃၀၆၆ သို့ ဖုန်းခေါ်အတွင်း စုံစမ်းမေးမြန်း နိုင်ပါကြောင်း အသိပေးကြေငြာအပ်ပါသည်။

တင်ဒါလက်ခံရေးနှင့်စီစစ်ရေးကော်မတီ

ကန့်ကွက်နိုင်ပါသည်

ရန်ကုန်တိုင်းဒေသကြီး၊ သန်လျင်မြို့နယ်၊ မြို့သစ်အလယ်ရပ်ကွက်၊ မြို့သစ်လမ်း၊ အမှတ်(၁၃) (၂)ခန်းတွဲ (၈)ထပ်ခွဲတိုက်သစ်အနက်မှ (၆)လွှာ (တိုက်ကိုမျက်နှာမူလျှင်-ညာ)၊ အကျယ်အနေ့ (၂၂'x၆၀') (ဓာတ်လှေကားပါ) ကွန်ဒိုတိုက်ခန်း(၁)ခန်းနှင့် ယင်းကွန်ဒိုတိုက်ခန်းရှိ ဧရာ၊ မီး အပါအဝင် အကျိုးခံစားခွင့်အရပ်ရပ်အား ရှားဘရာသား(စ်)ဆောက်လုပ်ရေးကန်ထရိုက်တာ ဦးဇော်နိုင်ဖြင့် (၁၂/မဂတ(နိုင်)၀၀၉၄၃၃)ကိုင်ဆောင်သူမှ အရှုပ်အရှင်းကင်းရှင်းကြောင်း၊ တရားဝင်လွှဲပြောင်းရောင်းချပြင်ဆင်ခွင့်ရှိကြောင်း ဝန်ခံပြောဆိုသည့်အတွက် ကျွန်ုပ်၏မိတ်ဆွေဖြစ်သူ ဒေါ်ခင်ဆင်ဌေး (၁၂/မဂတ(နိုင်)၁၂၇၁၆၁)မှ ကြိုတွင်ငွေစုနစ်ဖြင့် ဝယ်ယူရန်သဘောတူညီခဲ့ပြီး တိုက်ခန်းတန်ဖိုး၏ တစ်စိတ်တစ်ဒေသကို စရန်ငွေအဖြစ် ပေးချေခဲ့ပြီးဖြစ်ပါသည်။

အဆိုပါ ကွန်ဒိုတိုက်ခန်းအရောင်းအဝယ်ကိစ္စကို ကန့်ကွက်လိုပါက ဤကြေညာပါရှိသည့်နေ့မစ္စရဲ (၇)ရက်အတွင်း တိကျခိုင်လုံသောစာရွက်စာတမ်းမူရင်းများနှင့်တကွ ကန့်ကွက်နိုင်ပါသည်။ ကန့်ကွက်မည့်သူမရှိပါက ကွန်ဒိုတိုက်ခန်း အရောင်းအဝယ်ကို ဥပဒေနှင့်အညီ ပြီးဆုံးသည်အထိ ဆောင်ရွက်မည်ဖြစ်ကြောင်း အများသိစေရန် ကြေညာအပ်ပါသည်။

လွှဲအပ်ညွှန်ကြားချက်အရ -
ဒေါ်မာမသိန်း (LL.B)
တရားလွှတ်တော်ရှေ့နေ (စဉ်-၈၇၉၂)
အမှတ်(၅၈)၊ မြေညီထပ်၊ မမွှာရံလမ်း၊ ကန်/တောင်ရပ်ကွက်၊
မင်္ဂလာတောင်ညွှန့်မြို့နယ်၊ ရန်ကုန်မြို့။
ဖုန်း - ၀၉- ၅၀၆၄၉၅၅

ရန်ကုန်တိုင်းဒေသကြီး၊ လှိုင်သာယာ(အရှေ့ပိုင်း)မြို့နယ်၊ (၁)ရပ်ကွက်၊ ပိတောက်(၃)လမ်း၊ အမှတ်-၁/၁၀/၂၈(ခ)၊ အကျယ်အဝန်း (အလျားသဝေပ x အနံ ၆၀ပေ) မြေကွက်နှင့်ပတ်သက်၍ အများသိစေရန်ကြေညာခြင်း

အထက်ဖော်ပြပါမြေကွက်အား မူလပိုင်ရှင်ထံ ဝယ်ယူထားသူဦးသန်းဒိုး(၁၂/တတနန (နိုင်)၁၃၂၂၉၄)မှ လက်ဝယ်ပိုင်ဆိုင်ခဲ့ပြီး (၅-၅-၂၀၂၆) ရက်စွဲပါ အရင်းကတိစာချုပ်ဖြင့် ကျွန်ုပ်ဝိမတ်ဆွေဖြစ်သူ ဒေါ်ငြိမ်းငြိမ်းစိုး(၁၂/တတနန(နိုင်)၁၉၂၇၉၃)သည် ဝယ်ယူ၍ မြေကွက်နှင့် မြေပိုင်ဆိုင်ခွင့်အပါအဝင် အကျိုးခံစားခွင့်အရပ်ရပ်တို့အား လက်ရောက်ပိုင်ဆိုင်ခဲ့ပြီးဖြစ်ကြောင်းနှင့် (၅-၅-၂၀၂۶) ရက်နေ့မှစ၍ အထက်ပါမြေကွက်အား ကျွန်ုပ်ဝိမတ်ဆွေဖြစ်သူ ဒေါ်ငြိမ်းငြိမ်းစိုးသည်သာ တစ်ဦးတည်းသာ အကျိုးခံစားခွင့်၊ စီမံခန့်ခွဲပိုင်ခွင့်ရှိသူ ပိုင်ရှင်ဖြစ်ကြောင်း အများသိစေရန် ကြေညာအပ်ပါသည်။

ဒေါ်ငြိမ်းငြိမ်းစိုး၏ လွှဲအပ်ညွှန်ကြားချက်အရ
ဦးဝင်းမင်းထိုက် (LLB/D.B.L)
အထက်တန်းရှေ့နေ(စဉ်-၅၄၈၅)
၃(အေ)၊ (၃)လွှာ၊ အမှတ်(၃၂၂)၊ ကောလိယလမ်း။
(၁၃)ရပ်ကွက်၊ တောင်ဥက္ကလာပမြို့နယ်၊ ရန်ကုန်တိုင်းဒေသကြီး။
ဖုန်း- ၀၉- ၄၂၀၀၆၈၄၅၂ ၊ ၀၉- ၆၉၇၀၉၆၅၅၃

ကန့်ကွက်နိုင်ပါကြောင်း

ရန်ကုန်တိုင်းဒေသကြီး၊ ဒဂုံမြို့သစ်(တောင်ပိုင်း)မြို့နယ်၊ မြေတိုင်းရဝ်ကွက် အမှတ်(၁၈)၊ မြေကွက်အမှတ်(၁၆၇၉/ဂ)၊ ဧဝဒေါ်ကြီးကျွန်းလမ်း၊ အကျယ်အနန်း (၂၀'x၆၀') ပါ ဝယ်ယူ၍ ကန့်ကွက်နိုင်ပါကြောင်း အများသိသိရှိစေရန် ကြေညာခြင်းဖြစ်ပါ၏။ ကန့်ကွက်ခြင်းကို ရက်ပေါင်း(၁၄)ရက်အတွင်း ကန့်ကွက်ရန်ကန့်ကွက်ခံ ရမည်ဖြစ်ကြောင်း ကန့်ကွက်ခံ ရမည့်ပုဂ္ဂိုလ်ကိုယ်တိုင် ကိုယ်ရေးရာဇဝင်ကိုယ်တိုင်ရေးသားပြီး ကန့်ကွက်ခံ ရမည့်ရက်(၁)ရက်ကို

ပြည်ထောင်စုသမ္မတမြန်မာနိုင်ငံတော်အစိုးရ
နေပြည်တော်စည်ပင်သာယာရေးကော်မတီ
အိတ်ဖွင့်တင်ဒါခေါ်ယူခြင်း

၁။ နေပြည်တော်စည်ပင်သာယာရေးကော်မတီ၊ အင်ဂျင်နီယာဌာန (လမ်း/တံတား)၏ ၂၀၂۶-၂၀၂၇ ဘဏ္ဍာရေးနှစ် ငွေလုံးငွေရင်းအသုံးစရိတ်ခွင့်ပြုရန်ပုံငွေနှင့် နိုင်ငံတော်ထောက်ပံ့ရန်ပုံငွေတို့ဖြင့် တင်ဒါခေါ်ယူဆောင်ရွက်မည့် တည်ဆောက်ရေးလုပ်ငန်းများနှင့် တင်ဒါခေါ်ယပ်ယူမည့် လမ်း၊ တံတားလုပ်ငန်းသုံးယာဉ်ယန္တရားနှင့် ပစ္စည်းများ (ကတ္တရာ၊ Mini Excavator ၊ ထွန်စက်၊ Roller ၊ မီးလုံးများ(LED)နှင့် ဆက်စပ်ပစ္စည်းများ၊ Transformer ရေဆေး၊ သာမိုလတ်စတစ်ဆေး)ဝယ်ယူခြင်းအား အိတ်ဖွင့်တင်ဒါပေးသွင်းရန် မြန်မာနိုင်ငံသားတိုင်းရင်းသားလုပ်ငန်းရှင်များအား ဖိတ်ခေါ်အပ်ပါသည် -

တင်ဒါပုံစံစတင်ရောင်းချမည့်ရက်	- ၁၂-၅-၂၀၂۶ ရက်
တင်ဒါပုံစံပိတ်မည့်ရက်	- ၂۶-၅-၂၀၂۶ ရက်၊ (၁၆:၀၀) နာရီ
တင်ဒါပေးသွင်းရမည့်နေရာ	- အင်ဂျင်နီယာဌာန(လမ်း/တံတား) နေပြည်တော်စည်ပင်သာယာရေးကော်မတီ

၂။ တင်ဒါပုံစံနှင့် အသေးစိတ်သိရှိလိုသည့် အချက်အလက်များအား ရုံးချိန်အတွင်း အောက်ဖော်ပြပါလိပ်စာတွင် မေးမြန်းစုံစမ်းဝယ်ယူနိုင်ပါသည်- အင်ဂျင်နီယာဌာန (လမ်း/တံတား)၊ နေပြည်တော်စည်ပင်သာယာရေးကော်မတီ ဖုန်း - ၀۶၇-၄၃၂၀၃၇

တင်ဒါကော်မတီ
နေပြည်တော်စည်ပင်သာယာရေးကော်မတီ

ဒေါ်ခင်ဌေးဝင်းနှင့်
အများသိစေရန်ကြော်ငြာခြင်း

ရန်ကုန်မြို့၊ ပုဇွန်တောင်မြို့နယ်၊ လိပ်ကန်လမ်း၊ (၇) ရပ်ကွက်၊ တိုက်(၉)၊ အမှတ်(၄၀၄)၊ (၅)လွှာတွင်နေထိုင်သူ ဒေါ်နုနုရီ [၁၂/လသန(နိုင်)၀၁၀၀၀၉] ကျွန်ုပ်မိတ်ဆွေ၏ ညွှန်ကြားချက်အရ အောက်ပါအတိုင်းကြေညာအပ်ပါသည်-

အထက်ဖော်ပြပါလိပ်စာပါ နေအိမ်အခန်းသည် ကျွန်ုပ်မိတ်ဆွေ ဒေါ်နုနုရီ၏ ခင်ပွန်း ဦးသိန်းဝင်း(ကွယ်လွန်)နှင့် (၁၂-၁၁-၁၉၉၅)ခုနှစ်တွင် လက်ထပ်ထိမ်းမြားခဲ့ပြီး သမီးမဂင်းလွဲလဲလှဖြူကို မွေးဖွားခဲ့ပါသည်။ ခင်ပွန်း ဦးသိန်းဝင်းသည် (၁၉-၇-၁၉၉၉)တွင် ကွယ်လွန်အနိစ္စစွာရောက်ခဲ့ပါသည်။

ခင်ပွန်း ဦးသိန်းဝင်း သက်ရှိထင်ရှားရှိစဉ်က နှန်ဟုန်ဆန်ပွဲရုံကို ပုဇွန်တောင်ဈေးတွင် ဖွင့်လှစ်လုပ်ကိုင်ခဲ့ပါသည်။ ခင်ပွန်း၏ ဝင်ငွေဖြင့် ကျွန်ုပ်မိတ်ဆွေ ဒေါ်နုနုရီတို့သားအမိ မှီခိုစားသောက်ခဲ့ပါသည်။

ခင်ပွန်း ဦးသိန်းဝင်းကွယ်လွန်ချိန်တွင် နန်ဟုန်ဆန်ပွဲရုံကို ကျွန်ုပ်၏မိတ်ဆွေ ဒေါ်နုနုရီက မဦးစီးတတ်၍ ယောက်မ ဒေါ်ခင်ဌေးဝင်းက လာရောက်ကူညီဦးစီးပြီး ဆန်ပွဲရုံကို တော်ဝင်ထုးအမည်ပြောင်းလဲပြီး ဖွင့်လှစ်ခဲ့ပါသည်။ ထိုဝင်ငွေဖြင့် ကျွန်ုပ်၏မိတ်ဆွေ ဒေါ်နုနုရီသားအမိ နေထိုင်စားသောက်ခဲ့ပါသည်။

၇-၅-၂၀၂၆ရက်နေ့တွင် ကျွန်ုပ်၏မိတ်ဆွေ ဒေါ်နုနုရီထံသို့ ယောက်မဖြစ်သူ ဒေါ်ခင်ဌေးဝင်းက ဟန်းဖုန်းဖြင့် လက်ရှိနေထိုင်သော ဖော်ပြပါ နေအိမ်မှ အိမ်ပရိဘောဂနှင့် အဝတ်အစား အသုံးအဆောင်များကို ၁၅-၅-၂၀၂۶ရက်နေ့တွင် အပြီးပြောင်းရွှေ့ပေးရန် အကြောင်းကြားလာပါသည်။

ကျွန်ုပ်မိတ်ဆွေ ဒေါ်နုနုရီ၏ မိခင်အရင်း ဒေါ်ကျင်စန်းနာရေးဖြစ်သဖြင့် ၂၀၂۶ခုနှစ်၊ ဧပြီလတွင် သွားရောက်ရာညနေ ၆ နာရီ အိမ်သို့ပြန်သွားရာ အိမ်တံခါးသော့တစ်ချောင်း ပြောင်းခတ်ထား၍ ဖွင့်မရသဖြင့် ယောက်မ ဒေါ်ခင်ဌေးဝင်း ထံသို့ ဖုန်းဆက်မေးရာ ယောက္ခမ ဒေါ်လေဒီကို သူ့ဏေအိမ်တွင် စောင့်ရှောက်ရန် ခေါ်သွားသဖြင့် အိမ်သော့ပိတိခဲ့ရကြောင်း ပြောပါသည်။

သို့ဖြစ်ပါ၍ ကျွန်ုပ်မိတ်ဆွေ လက်ရှိနေထိုင်သော ရန်ကုန်မြို့၊ ပုဇွန်တောင်မြို့နယ်၊ လိပ်ကန်လမ်း၊ (၇)ရပ်ကွက်၊ တိုက်(၉)၊ အခန်းအမှတ်(၄၀၄)၊ (၅)လွှာကို မည်သူတစ်ဦးတစ်ယောက်ကမျှ လွှဲပြောင်းခြင်း၊ ရောင်းချခြင်း မပြုလုပ်ပါရန်နှင့် ယခုကြေးမုံသတင်းစာပါသည့်နေ့မှစ၍ (၇)ရက်အတွင်း ကျွန်ုပ်မိတ်ဆွေ ယောက်မဖြစ်သူ ဒေါ်ခင်ဌေးဝင်းက လာရောက်သော့ဖွင့်ပေးပါရန်နှင့် မဖွင့်ပေးပါက သတ်မှတ်ရက်ကျော်လွန်လျှင် မြန်မာနိုင်ငံ၏ တည်ဆဲဥပဒေဖြစ်သော တရားမကြောင်းအရဖြစ်စေ၊ ရာဇဝတ်ကြောင်းအရဖြစ်စေ ကျွန်ုပ်မိတ်ဆွေ ဒေါ်နုနုရီ၏ အိမ်ခန်းပြန်လည် ရရှိရေးအတွက် ဆက်လက် ဆောင်ရွက်သွားမည်ဖြစ်ပါသည်။

အကယ်၍ လာရောက်ဖြေရှင်းခြင်းမပြုဘဲ တိမ်းရှောင်နေပါက ကျွန်ုပ်၏မိတ်ဆွေ ညွှန်ကြားချက်အရ တရားရုံးတွင် ဥပဒေနှင့်အညီ တင်ပြ လျှောက်ထားတော့မည်ဖြစ်ပါကြောင်း အသိပေး အကြောင်းကြားအပ်ပါသည်။

လွှဲအပ်ညွှန်ကြားသူ
ဒေါ်နုနုရီ
[၁၂/လသန(နိုင်)၀၁၀၀၀၉]

လွှဲအပ်ညွှန်ကြားချက်အရ
ဒေါ်စုလှိင်ထွန်း(LL.B)
တရားလွတ်တော်ရှေ့နေ
(စဉ်-၆၉၁၅/၂၀၂၁)

အမှတ်(၆၅)၊ ၄-လွှာ၊ (၅)ရပ်ကွက်၊ ၂၁လမ်း၊
လသာမြို့နယ်၊ ရန်ကုန်မြို့။
ဖုန်း-၀၉-၅၃၉၆၅၅၂၊ ၀၁-၃၀၇၀၃၀၂

ဆောက်လုပ်ရေးဝန်ကြီးဌာန
လမ်းဦးစီးဌာန
ဧရာဝတီတိုင်းဒေသကြီး၊ မြန်အောင်ခရိုင်
အိတ်ဖွင့်တင်ဒါခေါ်ယူခြင်း
(တင်ဒါအမှတ်စဉ် - ၁ / ၂၀၂۶-၂၀၂၇)

၁။ ဧရာဝတီတိုင်းဒေသကြီး၊ လမ်းဦးစီးဌာန၊ မြန်အောင်ခရိုင်မှ ၂၀၂۶-၂၀၂၇ ဘဏ္ဍာရေးနှစ်အတွင်း တိုင်းဒေသကြီးဘဏ္ဍာရန်ပုံငွေဖြင့် ဆောင်ရွက်မည့် လုပ်ငန်းများနှင့် အသုံးပြုရန်လိုအပ်သော လုပ်ငန်းသုံးပစ္စည်းများအား သက်ဆိုင်ရာ လုပ်ငန်းခွင်အရောက် အိတ်ဖွင့်တင်ဒါ (Open Tender) ခေါ်ယူ၍ (မြန်မာကျပ်ငွေ) ဖြင့် ဝယ်ယူလိုပါသည်။

(က)	တင်ဒါလျှောက်လွှာ စတင်ရောင်းချမည့်ရက်/နေရာ	- ၁၃-၅-၂၀၂۶ ရက်၊ (ဗုဒ္ဓဟူးနေ့) လက်ထောက်ညွှန်ကြားရေးမှူး (မြို့ပြ)ရုံး၊ လမ်းဦးစီးဌာန၊ မြန်အောင်ခရိုင်
(ခ)	တင်ဒါလျှောက်လွှာပိတ်မည့် ရက်/အချိန်	- ၂၇-၅-၂၀၂۶ ရက်၊ (ဗုဒ္ဓဟူးနေ့) မွန်းတည့် (၁၂ : ၀၀)နာရီ
(ဂ)	တင်ဒါဖွင့်ပွဲကျင်းပမည့် ရက်/အချိန်	- ၂၈-၅-၂၀၂۶ ရက်၊ (ကြာသပတေးနေ့) နံနက်(၁၀ : ၀၀)နာရီ
(ဃ)	တင်ဒါဖွင့်ပွဲကျင်းပမည့်နေရာ	- လက်ထောက်ညွှန်ကြားရေးမှူး(မြို့ပြ)ရုံး၊ လမ်းဦးစီးဌာန၊ မြန်အောင်ခရိုင်

၂။ တင်ဒါလျှောက်လွှာပုံစံ၊ စည်းကမ်းချက်များနှင့် အသေးစိတ်အချက်အလက်များ သိရှိလိုပါက လမ်းဦးစီးဌာန၊ လက်ထောက်ညွှန်ကြားရေးမှူး(မြို့ပြ)ရုံး၊ မြန်အောင်ခရိုင် Ph; 09-422486102, 09-422538698 တို့သို့ (၁၃-၅-၂၀၂۶) ရက်မှ စတင်၍ ရုံးချိန်အတွင်း စုံစမ်းဝယ်ယူနိုင်ပါသည်။

တင်ဒါလက်ခံရေးနှင့် စီစစ်ရေးကော်မတီ
လမ်းဦးစီးဌာန၊ မြန်အောင်ခရိုင်

ငြင်းချက်ထုတ်ရန်ဆင့်စာ
(တရားမကျင့်ထုံးဥပဒေအမှတ် - ၅ ၊ နည်းဥပဒေ - ၁နှင့်၅)
ဒဂုံမြို့သစ်(မြောက်ပိုင်း)မြို့နယ်တရားရုံးတော်
၂၀၂۶ ခုနှစ်၊ တရားမကြီးမှုအမှတ် -၂

၁။ ဒေါ်ဝေဝေလွင် နှင့် ဦးဘစု
၂။ ဦးသိန်းနိုင်ဆွေ
၃။ ဒေါ်ချိုချိုလွင်
(တရားလိုများ) (တရားပြိုင်)

ရန်ကုန်တိုင်းဒေသကြီး၊ ဒဂုံမြို့သစ်(မြောက်ပိုင်း)မြို့နယ်၊ (၂၈)ရပ်ကွက်၊ အောင်သီတာလမ်း၊ အမှတ်-၁၁ နေ တရားပြိုင် ဦးဘစု (ယခု နေရပ်လိပ်စာမသိသူ) သိစေရမည်။

သင့်အပေါ်၌တရားလိုတို့က "ပဋိညာဉ်စာချုပ်ပါအတိုင်း အရောင်းအဝယ် မှတ်ပုံတင်စာချုပ်ကြီးချုပ်ဆိုပေးစေလိုသူ "လျှောက်ထားခဲ့ဆိုသည် ဖြစ်၍ သင်ကိုယ်တိုင်ဖြစ်စေ၎င်းအမှုနှင့်စပ်လျဉ်း၍အရေးကြီးသည့်စကားအရပ်ရပ်တို့ကို ချေပပြောဆိုနိုင်သည့် ကိုယ်စားလှယ်နှင့်ဖြစ်စေ၊ ရှေ့နေနှင့်ဖြစ်စေ၊ ၂၀၂۶ ခုနှစ်၊ မေလ ၂၆ ရက် (၁၃စေ ခုနှစ်၊ နယုန်လဆန်း ၁၁ ရက်)နေ့ မွန်းမတည့်မီ (၁၀:၀၀) နာရီ အချိန်တွင် အထက်အမည်ပါသူ တရားလိုတို့၏အဆိုလွှာကို ထုချေ ရှင်းလင်းရန် ရုံးတော်သို့လာရောက်ရမည်။ ၎င်းပြင် အထက်ပါနေ့ရက်တွင် သင်မလာရောက် ဟုက်ကွက်ခဲ့လျှင် သင့်ဟုက်ကွယ်တွင် ငြင်းချက်များကို ထုတ်ပေးလိမ့်မည်။ ၎င်းပြင် တရားလိုတို့က ကြည့်ရှုလိုသည့်လိုအပ်သော အထောက်အထားစာရွက်စာတမ်းများနှင့် သင်ကထုချေတင်ပြအဖြေပြုလိုသည့် စာချုပ်စာတမ်းအစရှိသည်တို့ကို သင်နှင့် အတူယူဆောင်လာရမည်။ သို့တည်းဟုတ် သင့်ကိုယ်စားလှယ်ရှေ့နေလက်တွင် ထည့်အပ်လိုက်ရမည်။ သင်ကထုချေလျှာ တင်သွင်းလိုလျှင် အမှုမဆိုင်မီ လေးရက်က တင်သွင်းရမည်။

၂၀၂۶ခုနှစ်၊ မေလ ၁၁ ရက်နေ့တွင် ဤရုံးတံဆိပ်ရိုက်နှိပ်၍ ကျွန်ုပ် လက်မှတ်ရေးထိုး ထုတ်ပေးလိုက်သည်။

(နုင်းယုလွင်)
တွဲဖက်မြို့နယ်တရားသူကြီး(၁)
ဒဂုံမြို့သစ်(မြောက်ပိုင်း)မြို့နယ်တရားရုံး

အများသိစေရန်ကြေညာခြင်း

ရန်ကုန်တိုင်းဒေသကြီး၊ ဒဂုံမြို့သစ်(မြောက်ပိုင်း)မြို့နယ်၊ မြေတိုင်း ရပ်ကွက်အမှတ်(၃၈)၊ တပင်ရွှေထီးလမ်း။ မြေကွက်အမှတ်(၇၂၂)၊ အကျယ် အဝန်း (၃၀ပေပေါ်ဝ) နှစ်(၆၀)ဂဏန်းဖြင့်အမည်ပေါက် ဒေါ်သဲစုလင်းထက် မှတ်ပုံတင်အမှတ်[၁၄/ဟသတ(နိုင်)၂၀၆၈၃]၏ မြေကွက်အား ရောင်းချ ပိုင်ခွင့်ရှိသူ၊ လက်ရှိပိုင်ဆိုင်ထားသူ ဒေါ်ဝင်းသစ်ရွယ် မှတ်ပုံတင်အမှတ် [၁၄/မမန(နိုင်)၁၅၆၀၄]ထံမှ ကျွန်မ ဒေါ်ခင်မျိုးမျိုး မှတ်ပုံတင်အမှတ် [၁၂/ကမရ(နိုင်)၀၅၅ဂ၁၁]မှ ဝယ်ယူခဲ့ပါသည်။ ယခုအရောင်းအဝယ်နှင့် ပတ်သက်၍ ကနဉ့်ကက်လိုသူများရှိပါက ဤကြော်ငြာပါသည့်နေ့မှစ၍ (၇)ရက်အတွင်း ခိုင်လုံသောအထောက်အထားမူရင်းများဖြင့် လာရောက် ကနဉ့်ကက်နိုင်ပါသည်။ သတိမှတ်ရက်ကျော်လွန်ပါက အရောင်းအဝယ်အား ဥပဒေနှင့်အညီ ဆက်လက်ဆောင်ရွက်သွားမည်ဖြစ်ကြောင်း အများသိစေရန် ကြေညာအပ်ပါသည်။

ဒေါ်ခင်မျိုးမျိုး
[၁၂/ကမရ(နိုင်)၀၅၀၇၁၁]
ဖုန်း-၀၉-၅၁၇၉၀၇

ကနဉ့်ကွက်နိုင်ကြောင်းကြော်ငြာ

ရန်ကုန်တိုင်းဒေသကြီး၊လှိုင်မြို့နယ်၊မြေတိုင်းရပ်ကွက်အမှတ် (၁၂၊ A ၊ ၆၉ ၊ ၇၃-ကမာရွတ်)လူနေရပ်ကွက် (သုရိန်ရိပ်မုန့်)၊ မြေကွက် အမှတ်(၄၄)၊ ဧရိယာ(၀. ၀၉၆)ဂဏန်း ဦးဌေးဝင်း အမည်ပေါက်သည့် နှစ်(၆၀) ဂဏန်းမြေကွက်နှင့် (၂)ထပ်တိုက် (၁)လုံးအပါအဝင် အဂျီး၊ ခံစားခွင့်အရပ်ရပ်အားလုံးတို့ကို ရန်ကုန်မြို့၊တောင်စာချုပ်စာတမ်း မှတ်ပုံတင်ရုံး၏ အထူးကိုယ်စားလှယ်လွှဲစာအမှတ် (၄၆၀၉/၂၀၂၁) အရ ဝယ်ယူခြင်းလက်ဝယ်ထားရိုင်ဆိုင်ပြီးလွှဲပြောင်း ရောင်းချပိုင်ခွင့်ရှိသူ ဖြစ်ကြောင်း ဝန်ခံကတိပြုသူ ဦးဝင်းဇော်ထွန်း (၁၂/လပန(နိုင်)၁၁၈၄၆) ထံမှကျွန်ုပ်၏ မိတ်ဆွေကအပြီးအပိုင် လွှဲပြောင်းဝယ်ယူရန် စရန်ငွေတစ်ချို့ ပေးခဲ့ထားပြီးဖြစ်ပါသဖြင့် ကနဉ့်ကက်လိုပါက ဤကြော်ငြာပါသည့် နေ့မှစ၍(၁၄)ရက်အတွင်း ခိုင်လုံသောစာရွက် စာတမ်း(မူရင်း)များ ဖြင့်လာရောက် ကနဉ့်ကက်နိုင်ပါကြောင်းနှင့် သတိမှတ်ရက်ထက် ကျော်လွန်ပါက ဥပဒေနှင့်အညီ ဆက်လက် အရောင်းအဝယ်ပြု လုပ်သွားမည်ဖြစ်ကြောင်းအများသိစေရန် ကြေညာအပ်ပါသည်။

လွှဲအပ်ညွှန်ကြားချက်အရ
ဒေါ်မြတ်နီးခင်(LL.B,LL.M)
အထက်တန်းရှေ့နေ (စဉ်-၅၆၂၆)
09-400860081,09-458887918

အမှတ်(1/A2) ၊မြေဝိဿတမိခ်ရာ၊မြင်သာ(၁၁)လမ်း(၁၄/၁)ရပ်ကွက်၊ တောင်ဥက္ကလာပြို့နယ်၊ ရန်ကုန်မြို့။

ပတ်စ်ပို့ပျောက်

(၁၈) ဦးဘုဝွန်းကျန်း၏ သားဇော်ဇော်ထွန်း [၉/မကန(နိုင်)၁၀၄၂၀၇]၏ နိုင်ငံကူးလက်မှတ် (MH 267204)သည် ခရီးသွားရင်း ပျောက်ဆုံးသွားပါသဖြင့် တွေ့ရှိပါက အကြောင်းကြားပေးပါရန်။

ဖုန်း-၀၉-၄၃၀၁၁၁၀၆

ကနဉ့်ကွက်နိုင်ကြောင်း
ကြော်ငြာ

အင်းစိန်မြို့နယ်၊မြေတိုင်းရပ်ကွက် အမှတ်-မြို့သစ်(၈)၊ မြေကွက်အမှတ် (၁၂၁/၁)၊ ဧရိယာ(၀.၀၂၇)ဧကခန်း၊ မြေကွက်တည်ရေနာအမှတ်(၁၃၆/ခ)၊ ခ-၅ လမ်း၊ မြို့သစ်(ကမ-၁)ရပ်ကွက်၊ အင်းစိန်မြို့နယ်၊ ဦးဝင်းကျော် [၁၂/အစန(နိုင်)၀၀၆ဂ၁]အမည်ပေါက် နှစ်(၆၀)မြေဌေးဂရန်မမြေအား အမည်ပေါက် ဦးဝင်းကျော် (ခင်ပွန်း)သည် (၁၁-၈-၂၀၂၀)ရက်နေ့တွင် ကွယ်လွန်သွားပါသဖြင့် ဒေါ်မွတ္တလိုင် [၁/အစန(နိုင်) ၀၃၆၆၃၁]မှ တစ်ဦးတည်းသော ဇနီးတော်စပ်ကြောင်း၊ ၎င်းမှလွဲ၍ အခြားဇနီး၊မယားတစ်ဦးတစ်ယောက်မျှ မရှိပါကြောင်း၊ ၎င်းတို့သည် ဗုဒ္ဓဘာသာ ကိုးကွယ်ကြသူများဖြစ်ကြသည့်အားလျော်စွာ ဖော်ပြပါ မြေကွက်နှင့် မြေကွက်ပေါ်ရှိ အကျိုးခံစားခွင့် အရပ်ရပ်အားလုံးတို့အား ကျွန်ုပ်ရစ်သူ ၎င်းတစ်ဦးတည်းက သာလျှင်မြန်မာ့ရေလုံးထုတ်မီးဥပဒေနှင့် အမေဆက်ခံခြင်းဆိုင်ရာ ဥပဒေတို့အရ တရားဝင်အမေဆက်ခံ ပိုင်ဆိုင်ပါကြောင်းနှင့် ၎င်းမှလွဲ၍ အခြားသောအမေဆက်ခံခွင့်ရှိသူ တစ်ဦး တစ်ယောက်မျှမရှိပါကြောင်း တရားရုံးကျမ်းကျိန်လွှာ၊ ထောက်ခံကျမ်းကျိန်လွှာ၊ အိမ်ထောင်စုလူဦးရေစာရင်း၊ သေဆုံးမှုလက်မှတ် ဂရန်မူရင်း၊ နိုင်ငံသားစိစစ်ရေးကတ်တို့ တင်ပြ၍ ပိုင်ဆိုင်ကြောင်းမြေပုံကူးလျှောက်ထားလာရာ တရားဝင်ပိုင်လုံသော အထောက်အထားများဖြင့် ဤကြော်ငြာပါသည့်နေ့မှစ၍ (၇)ရက်အတွင်း ကနဉ့်ကက်ခံလိုကြောင်းနှင့် ကနဉ့်ကွက်ခံပေးကြောင်းနှင့် ကနဉ့်ကွက်မှမရှိပါက လုပ်ထုံးလုပ်နည်းအတိုင်း ဆက်လက်ဆောင်ရွက်ပေးမည်ဖြစ်ပါကြောင်း အသိပေးကြေညာအပ်ပါသည်။

ဌာနမှူး
(ဒုတိယညွှန်ကြားရေးမှူးချုပ်)
မြို့ပြမြေစီမံခန့်ခွဲဌာန
ရန်ကုန်မြို့တော်
စည်ပင်သာယာရေးကော်မတီ

ကနဉ့်ကွက်နိုင်ကြောင်း
ကြော်ငြာ

ရန်ကုန်မြို့နယ်၊မြေတိုင်းရပ်ကွက် အမှတ်(၁/ကဲဘု)၊ မြေကွက်အမှတ် (၁၃)၊ ဧရိယာ(၀.၀၇၉)ဧကခန်း၊ မြေကွက် တည်ရေနာအမှတ်-၄၅)၊ ဝင်းရကျော်ဈာလမ်း၊ ၁၄/ရပ်ကွက်၊ ရန်ကင်းမြို့နယ်၊ ဒေါ်စောလှအမည်ပေါက်၊ နှစ်(၆၀)မြေဌေးဂရန်မမြေအား အမည်ပေါက် ဒေါ်စောလှ ကွယ်လွန်သဖြင့် သေတမ်းစာအတိုင်ဖွင့်နပါတ်(၁၈)အရ ရရှိသူဒေါ်ခိုင်နွယ်သင်း [၁၂/ဗဟန (နိုင်)၀၀၉၂၉၀]၊ ဦးတော်ဘောမင်း [၁၂/ဗဟန(နိုင်)၀၅၅ဂ၉ဂ၆] တို့မှ ကမာရွတ်ရိုင်ဘရားရံ၊ တရားမကြီးမှုအမှတ်- ၆၃/၂၀၂၅ (၂၈-၁၁-၂၀၂၅) ဖြင့် သေတမ်းစာအတည်ပြု လက်မှတ် ထုတ်ခွင့်ပေးပါရန် လျှောက်ထားမှု အပေါ် သေတမ်းစာအတည်ပြု လက်မှတ်ထုတ်ပေးရန်ချမှတ်သည့် (၂၈-၁၁-၂၀၂၅) ရက်စွဲပါ စီရင်ချက် အမိန့်၊ ကမာရွတ်ခရိုင် တရားရုံး၊ တရား၊ အ ထွေ ထွေ မှု အမှ တ် - ၇၆/၂၀၂၅ဖြင့် အမွေဆက်ခံခြင်း ဥပဒေပုဒ်မ-၃၀ဂုအရ စီမံခန့်ခွဲခွင့် အမိန့်ချမှတ်ပေးပါရန် လျှောက်ထား ခြင်းအပေါ် စီမံခန့်ခွဲခွင့်ပြုကြောင်း ချမှတ်သည့် (၃၀-၁၂-၂၀၂၅)ရက်စွဲ ပါအမိန့်၊ သေတမ်းစာ အတည်ပြု လက်မှတ်၊ သေဆုံးမှုလက်မှတ်၊ ဂရန်၊ နိုင် ငံ သား စိစစ် ရေး က တ် ပြား၊ သေတမ်းစာအတိုင်ဖွင့်နပါတ်-၁၈အား မှတ်ပုံတင်စာချုပ်အမှတ်-၁၈/၂၀၁၀ (၂၀-၁၂-၂၀၁၀)၊ မိဘချုပ်ရှိတို့တင်ပြ၍ အရောင်းအဝယ်စာချုပ်ချုပ်ဆိုရန် မြေပုံကူးလျှောက်ထားလာခြင်းအား တရားဝင် ခိုင်လုံသောအထောက် အထားများဖြင့် ဤကြော်ငြာပါသည့် နေ့မှစ၍ (၇)ရက်အတွင်း ကနဉ့်ကွက် နိုင်ပါကြောင်းနှင့် ကနဉ့်ကွက်မှမရှိ ပါက လုပ်ထုံးလုပ်နည်းအတိုင်း ဆက်လက်ဆောင်ရွက်ပေးမည်ဖြစ် ပါကြောင်း အသိပေးကြော်ငြာအပ် ပါသည်။

ဌာနမှူး
(ဒုတိယညွှန်ကြားရေးမှူးချုပ်)
(ကိုယ်စား)
မြို့ပြမြေစီမံခန့်ခွဲဌာန
ရန်ကုန်မြို့တော်
စည်ပင်သာယာရေးကော်မတီ

မြန်မာနိုင်ငံတော်ဗဟိုဘဏ်
အိတ်ဖွင့်တင်ဒါခေါ်ယူခြင်း

၁။ မြန်မာနိုင်ငံတော်ဗဟိုဘဏ်၊ ရုံးလုပ်ငန်းများတွင် အသုံးပြုရန် တည်ဆောက်ရေး လုပ်ငန်း(၁)ခု၊ အခြားရုံးသုံးစာက်ပစ္စည်း(၁၃)မျိုး၊ ရုံးသုံးစာပစ္စည်း(၁၈)မျိုးနှင့် ရုံးသုံးပရိဘောဂ ပစ္စည်း(၂၃)မျိုးတို့အား မြန်မာကျပ်ငွေဖြင့် အောက်ပါအတိုင်း အိတ်ဖွင့်တင်ဒါခေါ်ဆို၍ ဝယ်ယူလိုပါသည်-

တင်ဒါပုံစံရောင်းချမည့်ရက်	-	၁၄-၅-၂၀၂۶ ရက်နေ့မှ ၂၇-၅-၂၀၂۶ ရက်နေ့အထိ (ရုံးချိန်အတွင်း)
တင်ဒါပုံစံ ရောင်းချမည့် နေရာ	-	မြန်မာနိုင်ငံတော်ဗဟိုဘဏ် (နေပြည်တော်)၊ ရုံးအမှတ်(၅၅)
တင်ဒါ နောက်ဆုံးတင်သွင်း ရမည့်နေ့ရက်/အချိန်	-	(၁) တည်ဆောက်ရေးလုပ်ငန်းနှင့် အခြား ရုံးသုံးစာက်ပစ္စည်းများ အတွက် ၂-၆-၂၀၂۶ ရက်နေ့၊ နံနက် (၁၀:၀၀)နာရီ (၂) ရုံးသုံးစာက်ပစ္စည်းများအတွက် ၄-၆-၂၀၂۶ ရက်နေ့၊ နံနက် (၁၀:၀၀) နာရီ (၃) ရုံးသုံး ပရိဘောဂ ပစ္စည်းများ အတွက် ၅-၆-၂၀၂۶ ရက်နေ့၊ နံနက် (၁၀:၀၀)နာရီ
တင်ဒါဖွင့်လှစ်မည့်နေ့ရက်	-	(၁) တည်ဆောက်ရေးလုပ်ငန်းနှင့် အခြားရုံးသုံး စက်ပစ္စည်းများ အတွက် ၂-၆-၂၀၂۶ ရက်နေ့၊ နံနက် (၁၀:၃၀)နာရီ (၂) ရုံးသုံးစာက်ပစ္စည်းများအတွက် ၄-၆-၂၀၂۶ ရက်နေ့၊ နံနက် (၁၀:၃၀)နာရီ (၃) ရုံးသုံး ပရိဘောဂ ပစ္စည်းများ အတွက် ၅-၆-၂၀၂۶ ရက်နေ့၊ နံနက် (၁၀:၃၀)နာရီ
တင်ဒါ ဖွင့်လှစ်မည့်နေရာ	-	မြန်မာနိုင်ငံတော်ဗဟိုဘဏ် (နေပြည်တော်)၊ ရုံးအမှတ်(၅၅)

၂။ တင်ဒါပုံစံ၊ တင်ဒါစည်းကမ်းချက်များနှင့် အသေးစိတ်အချက်အလက်များကို သိရှိလိုပါက တည်ဆောက်ရေးလုပ်ငန်း၊ အခြားရုံးသုံးစက်ပစ္စည်းများနှင့် ရုံးသုံး စက်ပစ္စည်းများ အတွက် ဖုန်း-၀۶၇-၃၄၁၀၅၅ (အင်ဂျင်နီယာဌာနစီတီ စက်မှု) သို့ လည်းကောင်း၊ ရုံးသုံးပရိဘောဂပစ္စည်းများအတွက် ဖုန်း-၀۶၇-၃၄၁၀ရ၅၀ (ပစ္စည်း-၁ ဌာနစီတီ) သို့ လည်းကောင်း ရုံးချိန်အတွင်း စုံစမ်းနိုင်ပါသည်။

တင်ဒါကော်မတီ

ကနဉ့်ကွက်နိုင်ပါသည်။

ရန်ကုန်မြို့၊ ဒဂုံမြို့သစ် (ဆိပ်ကမ်း) မြို့နယ်၊ မြေတိုင်းရပ်ကွက်အမှတ်-၈၂ ၊ ပေတ္တာလမ်း။ မြေကွက်အမှတ်-၆၃၆၊ တကဂ ပြင့်သိုင်း အမည်ပေါက် ပါမစ်ပြေ ၀မ်ယာ (အလျား ၄၀ ပေ x အနံ ၆၀ ပေ) အနောက်မှ တရားဝင်ပွဲတိတ် ပြင်းမြည်ရသော (မြေကွက်အမှတ်-၆၃၆ နှင့် ကပ်လျက်) ၀မ်ယာ (အလျား ၂၀ ပေ x အနံ ၆၀ ပေ) ရိုင်းမြေကွက်နှင့် ယင်းမြေကွက်ပေါ်ရှိ အကျိုးခံစားခွင့် အရပ်ရပ်အားလုံးတို့ကို တရားဝင် ဂိုင်ဆိုင်ရောင်းချိုင်ခွင့်ရှိကြောင်း ဝန်ခံကတိပြုသူ ဒေါ်လေးလေးနွယ် (၁၁)ဦးတင်းကြည် (၇/ရောမ(နိုင်) ၀၁၀၄၄၄) ထံသို့ ကျွန်ုပ်တို့မိတ်ဆွေက အပြီးအပိုင်ဝယ်ယူရန် မြေကွက်ရောင်းဈေးတစ်တိတ် တာဝေသကိုပေးဆောဆာနိုးပြီးပါသည်။ အရပ်ပေါ်မြေကွက်ခင်ဟက်ဝက်ကျအကျိုး ခံစားခွင့်ရှိသူ မည်သူမဆို ကနဉ့်ကက်လိုပါက ဤကြော်ငြာပါသည့်နေ့မှစ၍ (၇) ရက်အတွင်း ခိုင်မာသော စာချုပ်စာတမ်း အထောက်အထား (မူရင်း) များ နှင့်တကွ ကျွန်ပ်တို့ထံသို့ လာရောက်ကနဉ့်ကွက်နိုင်ပါသည်။ သတိမှတ်ရက် အတွင်း ကနဉ့်ကက်ခြင်းမရှိပါက အထက်ပါ မြေကွက်အရောင်းအဝယ်ကိစ္စအား ဥပဒေနှင့်အည် ဆက်လက် ဆောင်ရွက်သွားမည်ဖြစ်ကြောင်း အများသိစေရန် အသိပေးကြေညာအပ်ပါသည်။

ဝယ်သူ ဒေါ်ခင်မြင့်သူ၏လွှဲအပ်ညွှန်ကြားချက်အရ -

ဦးမိုးတော်ဦး(LL.B)	**ဒေါ်နန်းအေးသစ်သစ်ဟန် (LL.B)**
(စဉ်-၈၉၈၅/၁၃)	(စဉ်-၆၄ရ၁၉/၂၃)
တရားလွှတ်တော်ရှေ့နေ	**အထက်တန်းရှေ့နေ**

အမှတ်-၁၂၂ ၊ ၀ထပ်၊ အနော်ရထာလမ်းနှင့်ပန်းဆိုးတန်းလမ်းထောင့်၊ (၄) ရပ်ကွက်၊ ကျောက်တံတားမြို့နယ်၊ ရန်ကုန်မြို့။
ဖုန်း - ၀၉-၅၆ရ၆၀၄၄၊ ၀၉-၂၅၄၂၀၁၂၂၊ ၀၉-၇၃ဝ၃ဝ၄၄

ကနဉ့်ကွက်နိုင်ပါသည်

ရန်ကုန်တိုင်းဒေသကြီး၊ သန်လျက်မြို့နယ်၊ မြေတောင်း(အနေဘက်)ရပ်ကွက်၊ ကျိ

ကန့်ကွက်နိုင်ကြောင်းကြေညာခြင်း

ရန်ကုန်မြို့၊ ဒဂုံမြို့သစ်(မြောက်ပိုင်း)မြို့နယ်၊ မြေတိုင်းရုပ်ကွက်အမှတ် (၄၇)၊ မြေကွက်အမှတ်(၃၇၆)၊ အကျယ်အဝန်း(၀.၀၇၇ဧက)ရှိ နှစ်(၆၀)မြောင်းကရန် မြေကွက်နှင့် ယင်းမြေကွက်ပေါ်ရှိ ရန်ကုန်မြို့၊ ဒဂုံမြို့သစ် (မြောက်ပိုင်း)မြို့နယ်၊ (၄၄)ရပ်ကွက်၊ ဆီအုန်းလမ်း၊ အမှတ်(၃၇၆)ဟုခေါ်တွင်သော အိမ်ခြံမြေကွက်နှင့် တကွ အကျိုးခံစားခွင့်အရပ်ရပ်အားလုံးတို့ကို ခေါ်သန်းသန်းကျော်(AA-၀၄၂၇၇) [၁၂/စခန(နိုင်)၀၁၀၅၀၁]အမည်ပေါက်ပြီး တရားဝင် လွှဲပြောင်းရောင်းချပိုင်ခွင့် ရှိသည်ဟု ဝန်ခံကတိပြုသူ ဦးကြည်အောင်[၁/စခန(နိုင်)၀၁၈၅၀၀]ထံမှ ကျွန်ပ်၏ မိတ်ဆွေကအပြီးအပြတ်ပယ်ယူရန် စရန်ငွေတစ်စိတ်တစ်ဒေသကို ပေးချေထားပြီး ဖြစ်ပါ၍ ကန့်ကွက်လိုသူများရှိပါက ဤကြေညာပါသည့်နေ့မှ(၇)ရက်အတွင်း တိကျမှန်လုံသော စာရွက်စာတမ်းမှရင်းမြစ်များနှင့်တကွ ကျွန်ပ်ထံသို့ကိုယ်တိုင် လာရောက်ကန့်ကွက်နိုင်ပါသည်။ သတိမှတ်နေ့ရက်ကျော်လွန်သည့်အထိ ကန့်ကွက်မည်သူမရှိပါက အရောင်းအယေါက် ဥပဒေနှင့်အညီ ပြီးဆုံးသည်အထိ ဆက်လက်ဆောင်ရွက်သွားမည်ဖြစ်ကြောင်း အသိပေးကြေညာအပ်ပါသည်။

လွှဲအပ်ညွှန်ကြားချက်အရ
ဦးဝင်းမင်းဒိုး LL.B,D.B.L,D.I.L,D.M.L.WIPO(Switzerland)
တရားလွှတ်တော်ရှေ့နေ(စဉ်-၁၂၆၆)
အမှတ်(၂၀၁)၊ တရုတ်လမ်း၊ (၁)ရပ်ကွက်၊ တောင်ဥက္ကာလာပမြို့နယ်၊
ရန်ကုန်တိုင်းဒေသကြီး။ Ph-09-450023651, 09-793568375

ကန့်ကွက်နိုင်ပါကြောင်း အများသိစေရန်ကြေညာခြင်း

ရန်ကုန်တိုင်းဒေသကြီး၊ ဒဂုံမြို့သစ်(အရှေ့ပိုင်း)မြို့နယ်၊ စစ်ပင်တောင်ရပ်ကွက်၊ အောင်မင်္ဂလာ(၅) လမ်း၊ အမှတ်(F-3, F-4)ဟုခေါ်တွင်သော အလျား(၈၀)ပေ x အနံ(၆၀)ပေရှိ မြေကွက်နှင့် ယင်းမြေကွက်ပေါ်ရှိ အကျိုးခံစားခွင့် အရပ်ရပ်အားလုံးတို့အား လက်ဝယ်ပိုင်ဆိုင်ပြီး လွှဲပြောင်းရောင်းချပိုင်ခွင့်ရှိသည်ဟု ဝန်ခံကတိပြုသူ **ဦးသန်ဝင်းဦး(၁/လကန(နိုင်)၁၀၆၈၇၁)**ထံမှ ကျွန်ပ်၏ မိတ်ဆွေဖြစ်သူ **ခေါ်ဝင်ရိုရိုဝင်း၂၀/တတထ (နိုင်)၀၂၆၈၉၂**၊ ၀ယ်ယူရန်အတွက် စရန်ငွေပေးချေထားပြီးဖြစ်ပါသည်။ သို့ဖြစ်ပါ၍ ထိုအရောင်းအယေါ်နှင့် ပတ်သက်၍ ကန့်ကွက်လိုပါက ဤကြော်ငြာပါသည့် နေ့မှစ၍(၇)ရက်အတွင်း ခိုင်လုံသော စာချုပ်စာတမ်းမူရင်းများနှင့်တကွ ကျွန်ပ်ထံတိတ်သို့ လူကိုယ်တိုင် လာရောက်ကန့်ကွက်နိုင်ကြောင်း အများသိစေရန် ကြေညာအပ်ပါသည်။

ခေါ်ဝင်ရိုရိုဝင်း၏ လွှဲအပ်ညွှန်ကြားချက်အရ-
ခေါ်တင်ဆွေသန်း (LL.B, LL.M)
အထက်တန်းရှေ့နေ(စဉ်-၃၀၂၅)
အမှတ်(၁၈၂) ရဲကျော်အောင်လမ်း၊ (၃၆)ရပ်ကွက်၊
ဒဂုံမြို့သစ်(မြောက်ပိုင်း)မြို့နယ်၊ ရန်ကုန်မြို့၊ တိုင်းဒေသကြီး။
၀၉-၄၂၄၄၀၁၀၃

ကန့်ကွက်နိုင်ပါကြောင်း

(၁) ရန်ကုန်တိုင်းဒေသကြီး၊ ဒဂုံမြို့သစ်(ဆိပ်ကမ်း)မြို့နယ်၊ မြေတိုင်းရုပ်ကွက်အမှတ်(၈၅)။ မြေကွက်အမှတ်(၁၄၀)။ အကျယ်အဝန်း (၃၀ပေ x ၆၀ပေ)ရှိ **ဦးချက်** (JE-००၁၈၃)အမည်ပေါက် ပါမစ် မြေကွက်၊

(၂) ရန်ကုန်တိုင်းဒေသကြီး၊ ဒဂုံမြို့သစ်(ဆိပ်ကမ်း)မြို့နယ်၊ မြေတိုင်းရပ်ကွက်အမှတ်(၈၅)။ မြေကွက်အမှတ်(၁၄၀)။ အကျယ်အဝန်း (၃၀ပေx ၆၀ပေ)ရှိ **ဦးဃာမိန်း** (MMA-००၄၀၆)အမည်ပေါက် ပါမစ် မြေကွက်ထဲမှ အကျယ်အဝန်း (၃၀ပေx ၆၀ပေ)ရှိ ပါမစ်မြေကွက်၊

အထက်ဖော်ပြပါ မြေကွက်(၂)ကွက်အား အရင်ကတိစာချုပ် အဆက်အစပ်ဖြင့် ဝယ်ယူပိုင်ဆိုင်ထားသူ **ဦးစောမင်းထွေး**[၁/ဒကတ (နိုင်) ၀၃၀၆၀၆]မှ ပိုင်ဆိုင်မှုအရှုံးအရှင်းကင်းရှင်းပြီ ပြန်လည်လွှဲပြောင်းရောင်းချ ပိုင်ခွင့်ရှိကြောင်း ဝန်ခံကတိပြု ပြောကြားလာသဖြင့် ကျွန်ပ်တို့၏မိတ်ဆွေဖြစ်သူ **ဦးဝင်းမင်းနိုင်** [၈/ဓာန(နိုင်)၀၆၅၀၆၆]မှ အပြီးအပိုင် ဝယ်ယူရန်အတွက် စရန်ငွေအဖြစ် (ရောင်းဖိုးငွေ၏တစ်စိတ်တစ်ဒေသ)ကို ပေးချေထားပြီးဖြစ်ပါသည်။ ကန့်ကွက်လို သူများရှိပါက ခိုင်လုံသော စာချုပ်စာတမ်း မူရင်းအထောက်အထားများဖြင့် ဤကြော်ငြာပါသည့်နေ့မှစ၍ (၇)ရက်အတွင်း ကျွန်ပ်တို့ထံ လာရောက် ကန့်ကွက်နိုင်ပါသည်။ ကန့်ကွက်သူမရှိပါက ဤအရောင်းအယေါ်အား ဥပဒေနှင့်အညီ ဆက်လက် ဆောင်ရွက်သွားမည်ဖြစ်ကြောင်း အများသိစေရန် ကြေညာအပ်ပါသည်။ **ဦးဝင်းမင်းနိုင်၏လွှဲအပ်ညွှန်ကြားချက်အရ**

ခေါ်မန္တာဝင်း(LL.B) ခေါ်စန္ဒာဝင်း(LL.B)
တရားလွှတ်တော်ရှေ့နေ(စဉ်-၁၂၆၈) အထက်တန်းရှေ့နေ(စဉ်-၂၆၄၀)
အမှတ်(၀၂၈/၁)၊ ကျွန်းရွှေမြင်လမ်း၊ (၁၈/စီ)ရပ်ကွက်၊
ဒဂုံမြို့သစ်(တောင်ပိုင်း)မြို့နယ်၊ ရန်ကုန်မြို့။
ဖုန်း-၀၉-၂၅၀၆၅၅၃၇၊ ၀၉-၇၉၃၆ဝ၆ဝ၆၊ ၀၉-၃၇၀၉၉၇၀၊ ၀၉-၄၂၅ဝ၂၅ဝ၅

အများသိစေရန်ကြေညာခြင်း

ရန်ကုန်မြို့၊ တောင်ဥက္ကာလာပမြို့နယ်၊ (၁ဝ) ရပ်ကွက်၊ မေတ္တာလမ်း။ တိုက်အမှတ်-၈၈၃ ဆဋမထမ်း (၇-လွှာ) (ခေါင်းရင်းခန်း)၊ အကျယ်အလုံး (အလျား ၁၉ ပေ x အနံ ၄၄ ပေ) ရှိ တိုက်ခန်းအပါအဝင် အကျိုးခံစားခွင့် အရပ်ရပ်တို့ကို "နှစ်ဦးသဘောတူ တိုက်ခန်းအပြီးအပိုင် အရောင်းအယေါ်ကတိစာချုပ်" ဖြင့် ကျွန်ပ်တို့၏မိတ်ဆွေ **ဦးရဲထက်နိုင်** (၁၁) **ဦးဝိုင်းခေ** (၁၃/လရန (နိုင်) ၂၄၆၀၆၃) မှ ဝယ်ယူလက်ရောက်ရရှိထားပြီးဖြစ်ကြောင်း အများသိစေရန်ကြေညာအပ်ပါသည်။

ဝယ်သူ **ဦးရဲထက်နိုင်**၏လွှဲအပ်ညွှန်ကြားချက်အရ –

ဦးဗိုးဇော်ဦး(LL.B)	**ခေါ်နန်းအေးသစ်သစ်ဟန် (LL.B)**
(စဉ်-၈၉၈၆/၁၃)	(စဉ်-၆၄၃၁၃/၂၃)
တရားလွှတ်တော်ရှေ့နေ	**အထက်တန်းရှေ့နေ**

အမှတ်-၁၂၂ ပ-ထပ်၊ အနော်ရထာလမ်းနှင့်ပန်းဆိုးတန်းလမ်းထောင့်၊ (၄) ရပ်ကွက်၊ ကျောက်တံတားမြို့နယ်၊ ရန်ကုန်မြို့။
ဖုန်း - ၀၉-၆၂၆၆၀၂၆၄၊ ၀၉-၂၄၄၂၀၁၂၁၂ ၀၉-၇၃ဝ၇ဝ၂၄၄

ကန့်ကွက်နိုင်ကြောင်း

ရန်ကုန်တိုင်းဒေသကြီး၊ ဒဂုံမြို့သစ်(ဆိပ်ကမ်း)မြို့နယ်၊ မြေတိုင်းရုပ်ကွက်အမှတ် - ၁၆၈/၅) မြေကွက်အမှတ် - ၃၆၈၊ အကျယ် (၄၀'၄၆၀") မြေအမျိုးအစား- ပါမစ်မြေနှင့် ယင်းမြေပေါ်ရှိ အမှတ် (၃၆၇)၊ ရိုးမရိပ်သာလမ်း၊ ၁၆၀/၅-ရပ်ကွက်၊ ဒဂုံမြို့သစ် (ဆိပ်ကမ်း)မြို့နယ်၊ ရန်ကုန်မြို့ဟုခေါ်တွင်သော မြေကွက်နှင့် အကျိုးခံစားခွင့်အရပ်ရပ်တို့သည် မြို့မြေစာရင်းတွင် ဦးဆာဘာ (၁၁) ဦးကျော်လေး [၁၀/သထန (နိုင်) ၀၁၁၈၄၂] အမည်ဖြင့် ချထားပေးခြင်းခံရပြီး ၎င်းထံမှ အရင်ကတိအရောင်းအယေါ်စာချုပ် အဆက်ဆက်အရ လက်ဝယ်ထားရှိ ပိုင်ဆိုင်သူ ခေါ်ဇင်ဝင်ညီ [၁/ကတန(နိုင်) ၀၉၇၈၀၁]က ဝယ်ယူခဲ့ပြီး မိမိတာစီဦးတည်း ပိုင်ဆိုင်၍ လွှဲပြောင်းရောင်းချ ပိုင်ခွင့်ရှိကြောင်း ဝန်ခံပြောဆိုသဖြင့် ကျွန်ပ်တို့မိတ်ဆွေက ဝယ်ယူရန် နှစ်ဖက်သဘောတူညီထားသော ရောင်းဖိုးငွေအနက် စရန်ငွေတစ်စိတ်တစ်ဒေသပေးချေထားပြီးဖြစ်ပါ၍ အကျိုးသက်ဆိုင်ခွင့်ရှိသူမည်သူမဆို ခိုင်လုံသော စာရွက်စာတမ်းအထောက်အထားမူရင်းများနှင့်တကွ လူကိုယ်တိုင် ကျွန်ပ်တို့ထံသို့ (၇)ရက်အတွင်း ကန့်ကွက် အရေဆိုနိုင်ပါသည်။ ကန့်ကွက်ခြင်းမရှိပါက ဥပဒေနှင့်အညီ အရောင်းအယေါ် ဆက်လက်ပြုလုပ်သွားမည်ဖြစ်ကြောင်း သိစေအပ်ပါသည်။

လွှဲအပ်ညွှန်ကြားချက်အရ -

ဦးမျိုးမင်းဟိန်း
အထက်တန်းရှေ့နေ (စဉ် - ၇၆၁၃၉)
အမှတ် (၃၃/၄၉)၊ Strand Condo, အခန်းအမှတ်-၄၀၂ (၄-လွှာ)၊ မဟာဗျန္တလေပန်ဦလမ်း၊ (၂) ရပ်ကွက်၊
ကျောက်တံတားမြို့နယ်၊ ရန်ကုန်မြို့။

ကန့်ကွက်နိုင်ကြောင်း ကြော်ငြာ

ရန်ကုန်တိုင်းဒေသကြီး။ မင်္ဂလာတောင်ညွှန်မြို့နယ်၊ စဝါ(၆.ဆ.ဝ.လ) ရပ်ကွက်၊ ကန်တော်ကမလေးအိမ်ရာ၊ တိုက်(C) အခန်း(၃၁)၏ အရည်ပေါက် ခေါ်ဇာခြည်ထွန်း [၁၂/ဒဂန (နိုင်) ၀၀၂၀၆၆] ထံမှ ခေါ်ယွန်းနှယ်ရှိန် [၁၂/လသယ(နိုင်)၀၇၇၁၉၂]က စာချုပ်စာတမ်းဖြင့် ဝယ်ယူထားပြီး တိုက်ခန်း ပိုင်ဆိုင်ခွင့်စာအုပ်တွင် အမည်ပြောင်းလဲပေးပါရန် လျှောက်ထားလာမှ အပေါ် ကန့်ကွက်လိုပါက ကြော်ငြာပါသည့်နေ့မှစ၍ (၁၅)ရက်အတွင်း အထောက်အထား ပြည့်စုံစွာဖြင့် တင်ပြ ကန့်ကွက်နိုင်ပါသည်။

အိမ်ရာ(၂)၊ ဖြိုပြန့်အိမ်ရာနှင့်ဖြိုပျံရေး ဦးစီးဌာန(ရုံးချုပ်)၊ ဧရာပြည်တော်၊
၀၆၃-၃၄၀၇၅၄

ကန့်ကွက်နိုင်ကြောင်း

ကန့်ကွက်နိုင်ခြင်း အများသိစေရန် ကြေညာချက်

ရန်ကုန်တိုင်းဒေသကြီး၊ ဒဂုံမြို့သစ်(ဆိပ်ကမ်း)မြို့နယ်၊ မြေတိုင်း ရပ်ကွက်အမှတ်(၈၆)မြတ်လေးလမ်း၊ မြေကွက်အမှတ်(၆၆၇)အကျယ် အဝန်း(အလျား၄၀ပေx၈၄မီတာပေ)ရှိ ဦးထွန်းရွှေအမည်ပေါက်ပါမစ် မြေကွက်(၁)ကွက်နှင့် ယင်းမြေကွက်ပေါ် တွင် ဆောက်လုပ်ထားသော (၁)ထပ်အိမ်အပါအဝင် အကျိုးခံစားခွင့်အရပ်ရပ်အားလုံးတို့ကို မူရင်း ဆက်စပ်စာချုပ်များမြင့် ဝယ်ယူ၍ တရားဝင်ပိုင်ဆိုင်ပြီး လွှဲပြောင်းရောင်းချိုင်ခွင့်ရှိလည်းဟု ဝန်ခံကတိပြုသူ ဦးအေးမြင့်(၁/သလန (နိုင်)၀၈၂၂၀) ထံမှ ကျွန်ပ်၏မိတ်ဆွေဖြစ်သူ ဦးလေဝင်းထွန်း(၁၄/ကပန(နိုင်)၃၉၉၂၉) မှ ဝယ်ယူရန်အတွက် အရောင်းတန်ဖိုးငွေ၏ တစ်စိတ်တစ်ဒေသကို စရန်ငွေပေးချေထားပြီးဖြစ်ပါသည်။ ယင်းအိမ်ခြံမြေအရောင်းအယ်နှင့် ပတ်သက်၍ ကန့်ကွက်လိုသူများရှိပါက တိကျခိုင်လုံသော ပိုင်ဆိုင်မှုအထောက်အထား စာရွက်စာတမ်းမူရင်းများနှင့်တကွ ကျွန်ပ်ထံသို့ ယခု ကြော်ငြာပါသည့်နေ့မှစ၍ (၇) ရက်အတွင်းသာ ရောက်နေနိုင်ပါကြောင်းနှင့် သတ်မှတ်ရက်ကျော်လွန်ပါက အရောင်းအယ်အား ဥပဒေနှင့်အညီ ပြီးဆုံးသည်အထိ ဆက်လက် ဆောင်ရွက်သွားမည်ဖြစ်ကြောင်း အများသိစေရန် ကြေညာအပ်ပါသည်။

ဦးခေါ်ဝင်းထွန်း၏ လွှဲအပ်ညွှန်ကြားချက်အရ-
ခေါ် အိမျိုးသွေ့ (LL.B, D.B.L, D.I.L)
တရားလွှတ်တော်ရှေ့နေ (စဉ် - ၁၁၆၀)
တိုက် (၇)၊ ဗိုလ်တေဇ (၁)လမ်း၊ (၇)ရပ်ကွက်၊ သယံနီးကျွန်းမြို့နယ်၊
ရန်ကုန်တိုင်းဒေသ ကြီး။ ဖုန်း - ၀၉ - ၄၂၄၁၇၄၄၄၊ ၀၉ - ၅၂၀ ၂၅၃။

ရန်ကုန်တိုင်းဒေသကြီး၊ သယံနီးကျွန်းမြို့နယ် (၁၆/၄) ရပ်ကွက်၊ သုမခ(၃)လမ်း၊ အမှတ် (၈၉၉) ဟုခေါ်တွင်သော အလျားပေ၀၊အနံ၄၀ပေ၊ ဧရိယာ ၂၄၀ စတုရန်းပေ ရှိ နှစ်(၆၀) ဂရန်မြေနှင့် ယင်းမြေကွက်ပေါ်ရှိ ရေနအိမ်ဆောက်အအုံ ဧရိယာ အစုံ အကျိုးခံစားခွင့်အရပ်ရပ်နှင့် စပ်လျဉ်း၍ ခေါ်မြင့်မြင့်ကြူနှင့် အများသိစေရန် ကြေညာခြင်း

အထက်ဖော်ပြပါ မြေကွက်အား (၂၁-၂၂၀၁)ရက်နေ့စွဲပါ မြေကွက်အရောင်းအယ်ပြုလုပ်ခြင်း ကတိစာချုပ်နှင့် စပ်လျဉ်း၍ အမှုဖြစ်ပွားရာ ယခင်အရှေ့ပိုင်းခရိုင် တရားရုံး၏ ၂၀၁၃ခုနှစ် တရားကြီးမှုအမှတ်-၄စအမှုတွင် (၃-၈၂၀၁၆) ရက်နေ့က ချုပ်တော်သော စီရင်ချက်နှင့်ဒီကရီအရ ကျွန်ပ်၏မိတ်ဆွေဖြစ်သူ ခေါ်မြင့်မြင့်ဦးမှ တရားရုံးဖြစ်သော ခေါ်မြင့်မြင့်ကြူ အပေါ်အနိုင်ဒီကရီ ရရှိထားပါသည်။ အဆိုပါစီရင်ချက်နှင့်ဒီကရီသည် ယခင့်တိုင်အောင်အတည်ဖြစ်လျက်ရှိပါသည်။ သို့ဖြစ်ပါ၍ အဆိုပါမြေကွက်အား ရောင်းချခြင်း၊ ပေါင်နှံခြင်း၊ ပေးကမ်းခြင်း၊ ဌားရမ်းခြင်း တစ်နည်းနည်းဖြင့်လွှဲပြောင်းခြင်း မပြုလုပ်ပါရန် တရားရုံးခေါ်မြင့်မြင့်ကြူနှင့် အများသိစေရန် အသိပေးကြေညာအပ်ပါသည်။

လွှဲအပ်ချက်ပေးသူ
ခေါ်မြင့်မြင့်ဦး
[၉/မနတ(နိုင်) ၀၇၄၉၈၉]

လွှဲအပ်ညွှန်ကြားချက်အရ
ဦးခင်မောင်ကြီး (စဉ်-၃၂၈၉)
ခေါ်နုင်းချယ်ရီ(စဉ်-၁၈၂၇၀)
တရားလွှတ်တော်ရှေ့နေများ
အမှတ်၇၁၊ စစလမ်း။ ကန်/နောက်ရပ်ကွက်၊ မင်္ဂလာတောင်ညွှန်မြို့နယ်၊ရန်ကုန်မြို့ ဖုန်း-၀၉-၉၈၄၇၃၂၄၉၂

"ကန့်ကွက်နိုင်ကြောင်း အများသိစေရန် အသိပေးကြေညာခြင်း"

ရန်ကုန်မြို့၊ ရွှေပြည်သာမြို့နယ်၊ မြေတိုင်းရုပ်ကွက်အမှတ်(၆)။ လူနေရပ်ကွက်အမှတ်(၈)။ နေရပ်လမ်း။ မြေကွက် အမှတ်(၂၄၇/က)၊ **ဦးမောင်မောင်မြင့် အမည်ပေါက် မြေချပါမစ်**ကွက်ရှိသောလေး အကျယ်ပေ(၂၀x၆၀)။ (၁၂၀၀)စတုရန်း ပေရှိမြေကွက်နှင့် ယင်းမြေကွက်လက်ရောက်ပိုင်ဆိုင်ခွင့်နှင့် အကျိုးခံစားခွင့်အရပ်ရပ်တို့အား ဆက်စပ်စာချုပ် အရပ်ရပ်ဖြင့် ဝယ်ယူပြီး ရောင်းချသော လက်ဝယ်ထားရှိပိုင်ဆိုင်သည်ဟု ဝန်ခံကတိပြု လွှဲပြောင်းရောင်းချသူ **ဦးသန်ဇင် [၁/ဥကတ(နိုင်) ၂၂၄၄၃]** ထံမှ ကျွန်ပ်၏မိတ်ဆွေဖြစ်သူမှ အပြီးအပိုင် လွှဲပြောင်းဝယ်ယူရန်အတွက် ရောင်းကြေးတန်ဖိုးငွေအနက်မှ စရန်ငွေ တစ်စိတ်တစ်ဒေသအား ပေးချေထားပြီးဖြစ်ပါသည်။ ယင်းအိမ်မြေ အရောင်းအယ်နှင့်ပတ်သက်၍ ကန့်ကွက်လိုသည်မည်သူ မဆို ဤကြော်ငြာပါသည့်နေ့မှစ၍ (၁၄) ရက်အတွင်း တိကျခိုင်လုံသော ပိုင်ဆိုင်မှုအထောက်အထား စာရွက်စာတမ်း မူရင်းများနှင့်အတူ ကျွန်ပ်ထံသို့လူကိုယ်တိုင် လာရောက် ကန့်ကွက်နိုင်ပါကြောင်းနှင့် သတ်မှတ်ရက်အတွင်း ကန့်ကွက်မည်သူ မရှိပါက အရောင်းအယ်အားဥပဒေနှင့်အညီ ပြီးဆုံးသည်အထိ ဆက်လက်ဆောင်ရွက်သွားမည်ဖြစ်ကြောင်း အများသိစေရန် အသိပေး ကြေညာအပ်ပါသည်။

လွှဲအပ်ညွှန်ကြားချက်အရ-
ခေါ်ယဉ်နွယ်ဝေ(LL.B,D.B.L)
တရားလွှတ်တော်ရှေ့နေ(စဉ်-၁၉၂၇၄)
အမှတ်- ၃၀၇၊ ဘုရင့်နောင်လမ်း။ (စ)ရပ်ကွက်၊ ရွှေပြည်သာမြို့နယ်၊ ရန်ကုန်တိုင်းဒေသကြီး။ ဖုန်း-၀၉-၉၆၄၃၆ဝ၄ဝ၇

ကန့်ကွက်နိုင်ပါကြောင်း

ရန်ကုန်တိုင်းဒေသကြီး၊ ဒဂုံမြို့သစ်(ဆိပ်ကမ်း)မြို့နယ်၊ ရပ်ကွက်(၈)ရှိ ကုန်ကုန်ကုမ္ပဏီ(ပုဇွန်ကန်)ကုမ္ပဏီ ပိုင်ဆိုင်ခဲ့ကြသော ကုန်ကုန်ကုမ္ပဏီ(ပုဇွန်ကန်)ကုမ္ပဏီ

ဆောက်လုပ်ရေးဝန်ကြီးဌာန
မြို့ပြနှင့်အိမ်ရာဖွံ့ဖြိုးရေးဦးစီးဌာန
အိတ်ဖွင့်တင်ဒါခေါ်ယူခြင်း
(တင်ဒါအမှတ် – ၃/၂၀၂၆–၂၀၂၇)

ရန်ကုန်တိုင်းဒေသကြီးနှင့် မန္တလေးတိုင်းဒေသကြီးအတွင်းရှိအောက်ဖော်ပြပါလုပ်ငန်းများကို (၂၀၂۶–၂၀၂۷)ဘဏ္ဍာရေးနှစ် ပြည်ထောင်စု ၄ွင်လုံးရေးဌေးနှင့်ပြုရန်ပုံဝင်ငွေဖြင့် တည်ဆောက်ဆောင်ရွက်မည်ဖြစ်ပါး၍ စီတပ်ပါစာရွေး မြန်မာနိုင်ငံသားတိုင်းရင်းသားလုပ်ငန်းရင်းများအား အိတ်ဖွင့်တင်ဒါတင်သွင်းရန် ဖိတ်ခေါ်အပ်ပါသည် –

- Lot-1 ရန်ကုန်တိုင်းဒေသကြီး၊ ဒဂုံမြို့သစ်(တောင်ပိုင်း)မြို့နယ်၊ သုခဒဂုံပြည်သူ့အင့္ဂုံးအိမ်ရာရှိ (၄)ခန်းတွဲ(၇)ထပ် အဆောက်အဦ (၂၅)လုံး၏ မြေညီထပ်တွင် အခန်းဖွဲ့ကာရံခြင်းလုပ်ငန်း
- Lot-2 ရန်ကုန်တိုင်းဒေသကြီး၊ ဒဂုံမြို့သစ်(တောင်ပိုင်း)မြို့နယ်၊ သုခဒဂုံပြည်သူ့အင့္ဂုံးအိမ်ရာရှိ (၄)ခန်းတွဲ(၇)ထပ် အဆောက်အဦ (၂၅)လုံး၏ မြေညီထပ်တွင် အခန်းဖွဲ့ကာရံခြင်းလုပ်ငန်း
- Lot-3 ရန်ကုန်တိုင်းဒေသကြီး၊ ဒဂုံမြို့သစ်(တောင်ပိုင်း)မြို့နယ်၊ သုခဒဂုံပြည်သူ့အင့္ဂုံးအိမ်ရာရှိ (၄)ခန်းတွဲ(၇)ထပ် အဆောက်အဦ (၂၅)လုံး၏ မြေညီထပ်တွင် အခန်းဖွဲ့ကာရံခြင်းလုပ်ငန်း
- Lot-4 ရန်ကုန်တိုင်းဒေသကြီး၊ ဒဂုံမြို့သစ်(တောင်ပိုင်း)မြို့နယ်၊ သုခဒဂုံပြည်သူ့အင့္ဂုံးအိမ်ရာရှိ (၄)ခန်းတွဲ(၇)ထပ် အဆောက်အဦ (၂၅)လုံး၏ မြေညီထပ်တွင် အခန်းဖွဲ့ကာရံခြင်းလုပ်ငန်း
- Lot-5 မန္တလေးတိုင်းဒေသကြီး၊ ပုသိမ်ကြီးမြို့နယ်၊ မင်္ဂလာရန်ကင်းပြည်သူ့အင့္ဂုံးအိမ်ရာရှိ (၄)ခန်းတွဲ(၇)ထပ် အဆောက်အဦ (၂၀)လုံး၏ မြေညီထပ်တွင် အခန်းဖွဲ့ကာရံခြင်းလုပ်ငန်း
- Lot-6 မန္တလေးတိုင်းဒေသကြီး၊ ပုသိမ်ကြီးမြို့နယ်၊ မင်္ဂလာရန်ကင်းပြည်သူ့အင့္ဂုံးအိမ်ရာရှိ (၄)ခန်းတွဲ(၇)ထပ် အဆောက်အဦ (၂၇)လုံး၏ မြေညီထပ်တွင် အခန်းဖွဲ့ကာရံခြင်းလုပ်ငန်း

- **တင်ဒါပုံစံစောင်ရောင်းချမည့်ရက်** – (၁၂ – ၅ – ၂၀၂၆)ရက်နေ့
- **တင်ဒါပုံစံအရောင်းပိတ်မည့်ရက်** – (၂၅ – ၅ – ၂၀၂၆)ရက်နေ့
- **တင်ဒါအဆိုပြုလွှာတင်သွင်းရမည့် နေ့ရက်နှင့်အချိန်** – (၂၆ – ၅ – ၂၀၂၆)ရက်နေ့၊ ညနေ (၃:၀၀) နာရီအထိ
- **တင်ဒါဖွင့်ပွဲဆောင်ရွက်မည့် နေ့ရက်/အချိန်/နေရာ** – ထပ်မံကြေညာပါမည်။
- **တင်ဒါပုံစံရောင်းချမည့်နေရာနှင့် ပြန်လည်တင်သွင်းရမည့်နေရာ** – ဆောက်လုပ်ရေးဝန်ကြီးဌာန မြို့ပြနှင့်အိမ်ရာဖွံ့ဖြိုးရေးဦးစီးဌာန ရုံးအမှတ်(၄၀)၊ နေပြည်တော် ဖုန်း – ၀၉–၆၉၆၂၃၃၃၅

တင်ဒါလက်ခံရေးနှင့် စီစစ်ရေးကော်မတီ

ကန့်ကွက်နိုင်ကြောင်းအများသိစေရန်ကြေညာခြင်း

ရန်ကုန်တိုင်းဒေသကြီး၊ သန်လျက်မြို့နယ်၊ လက်ယက်စမ်းကျေးရွာ၊ သီလဝါဥယျာဉ်အိမ်ရာ အပိုင်း(၁)၊ အခန်းအမှတ်(၃၀၅)၊ တတိယထပ်၊ အလျား (၂၂၀၀)အနဲ (၂၀၄၀)၊ (၄၄၀)စတုရန်းပေရှိ တိုက်ခန်းနှင့် ရေ၊ မီး အကျိုးခံစားခွင့် အရပ်ရပ်များအားလုံးတို့ကို ရောင်းချပိုင်ဆိုင် လက်ဝယ်ရှိသူ ခေါ်ခန်းသီတာ [၁/သလရ(နိုင်ငံ)၁၂၈၇၂]ထံမှ ကျွန်ပ်၏ မိတ်ဆွေ ဒေါ်ချိုချိုဖြင့် [၁၁/သတန (နိုင်ငံ)၀၄၈၆၃၆]က အပြီးအိုင်ဝယ်ယူရန်အတွက် ရောင်းဖိုးငွေ၏တစ်စိတ်တစ်ဒေသကို စရန်ငွေအဖြစ် ပေးချေထားပြီးဖြစ်ပါသည်။ သို့ပါ၍ ယင်းတိုက်ခန်းအရောင်းအယ်နှင့်ပတ်သက်ပြီး ကန့်ကွက်လိုသူများရှိပါက ဤကြော်ငြာပါသည့်ရက်မှ စပြီး (၇)ရက်အတွင်း အထောက်အထား ခိုင်လုံစွာဖြင့် ကျွန်ပ်ထံသို့လာရောက် ကန့်ကွက်နိုင်ပါသည်။ သတ်မှတ်ရက်ကုန်ဆုံးသည့်တိုင် ကန့်ကွက်မည်သူမရှိပါက အရောင်းအယ်ကို တရားဥပဒေနှင့်အညီ ပြီးဆုံးသည်အထိ ဆက်လက်ဆောင်ရွက်သွားမည်ဖြစ်ကြောင်း အများသိစေရန် ကြေညာအပ်ပါသည်။

လွှဲအပ်ညွှန်ကြားချက်အရ
ဒေါ်စန်းတင့်
B.A (Law), LL.B
တရားလွှတ်တော်ရှေ့နေ (စဉ် – ၂၀၂၀)
အမှတ်–၅၈၈၊ ယုစနလမ်း၊ ပေါက်တောရပ်ကွက်၊ အင်းစိန်မြို့နယ်။
ဖုန်း–၀၉–၅၀၉၆၆၃၇

ကန့်ကွက်နိုင်ကြောင်း အများသိရှိစေရန် ကြေညာခြင်း

ရန်ကုန်တိုင်းဒေသကြီး၊ လှိုင်မြို့နယ်၊ မြေတိုင်းရပ်ကွက်အမှတ်(၃၂)၊ မြေကွက်အမှတ်–၇/(C–၁) မြေအကျယ်အလန်းဧရိယာ(၀.၁၈၇)ဧကရှိ၊ မြေပိုင်မြေ(အိမ်ရာမြေသတ်မှတ်)မြေကွက်နှင့် ယင်းမြေကွက်အပေါ်ရှိ ရန်ကုန်တိုင်းဒေသကြီး၊ လှိုင်မြို့နယ်၊ (၁၀)ရပ်ကွက်၊ ဦးကွန်စော်ရိပ်သာလမ်း၊ အမှတ် (၁၅/က)ဟုခေါ်တွင်သော၊ ဥပစာအပါအဝင် အကျိုးခံစားခွင့်အရပ်ရပ်အားလုံးကို ဝယ်ယူလက်ရောက်နေထိုင်ပိုင်ဆိုင်ပြီး လွဲပြောင်းရောင်းချပိုင်ခွင့်ရှိသူ ဦးခိုင်ဝင်း(၁)မူလယဘာ (၁၅)ဦးမောင်စိန်[၁၂/ကတဘ(ပြည်)၀၀၀၁၈၇]ထံမှ ကျွန်ပ်မိတ်ဆွေက အပြီးအိုင်ဝယ်ယူရန်၊ အရောင်းတန်ဖိုးငွေ၏ တစ်စိတ်တစ်ပိုင်းအား စရန်ငွေပေးနေချထားပြီးဖြစ်ပါသည်။ ဤအရောင်းအဝယ်ပြုလုပ်ခြင်းအပေါ် ကန့်ကွက်လိုသူများသည် မိမိဆိုပိုင်ဆိုင်မှု အထောက်အထားမူရင်းများယူဆောင်၍ ဤကြော်ငြာသည့်နေ့ရက်မှ (၇)ရက်အတွင်း ကျွန်ပ်ထံ ဆက်သွယ်ကန့်ကွက်နိုင်ကြောင်းနှင့် ယင်းနေ့ရက်ကျော်လွန်ပါက အရောင်းအဝယ်ကို ဥပဒေနှင့်အညီ ဆက်လက်ဆောင်ရွက်သွားမည်ဖြစ်ကြောင်း အများသိစေရန် ကြေညာအပ်ပါသည်။

လွှဲအပ်ညွှန်ကြားချက်အရ
ဦးမင်းဆွေ (B.A,R.L)
တရားလွှတ်တော်ရှေ့နေ(စဉ်–၂၀၂၁/၂၄–၁–စ၁)
အမှတ်(စ၃)၊ အခန်း(၁၄/A)၊ ပန်းဆိုးတန်းလမ်း။ ကျောက်တံတားမြို့နယ်၊ ရန်ကုန်မြို့။

အများသိစေရန်ကြေညာချက်

ပန်းဘဲတန်းမြို့နယ်၊ ၃၂လမ်း အမှတ်(၁၆၄/၁၆၀)အမှုရုပ်ပိုင် အဆောက်အအုံ၏ မူလနေထိုင်သူ ဦးမင်းစော်အမည်ဖြင့် မှတ်သားထားသည့် မြေညီထပ်အခန်းအမှတ်(၃)အား ဦးမင်းစော်ကွယ်လွန်သွားသည်ဖြင့် ဓနီးဖြစ်သူ ဒေါ်သန်းသန်း ဦးပေးအပ်သို့ ပြောင်းလဲမှတ်သားပေးပါရန် တင်ပြလျှောက်ထားလာပါသဖြင့် ကန့်ကွက်လိုပါက ခိုင်လုံသော အထောက်အထားများနှင့်တကွ ဤကြေညာချက်ပါရှိသည့်နေ့မှစ၍ ရက်ပေါင်း(၁၄)ရက်အတွင်း လျှောက်ထားကန့်ကွက်နိုင်ပါကြောင်းနှင့် သတ်မှတ်ရက်အတွင်းကန့်ကွက်မှုမရှိပါက လုပ်ထုံးလုပ်နည်းနှင့်အညီ ဆက်လက်ဆောင်ရွက်သွားမည်ဖြစ်ပါကြောင်း အသိပေးကြေညာအပ်ပါသည်။

အင်ဂျင်နီယာဌာန(အဆောက်အအုံ)
ရန်ကုန်မြို့တော်စည်ပင်သာယာရေးကော်မတီ

အများသိစေရန်ကြေညာခြင်း

ရန်ကုန်တိုင်းဒေသကြီး၊ မရမ်းကုန်းမြို့နယ်၊ အမှတ်(၂)ရပ်ကွက်၊ ရွယ်ရဲလမ်း၊ အမှတ်(၁၃)ဟု ခေါ်တွင်သော မြေကွက်ပေါ်တွင် ဆောက်လုပ်ထားသည့် ကန်ထရိုက်အဆောက်အဦး၏ တတိယထပ် (၄–လွှာ) ခေါင်းရင်း တိုက်ခန်းနှင့် ယင်းတိုက်ခန်းနှင့်ပတ်သက်သည့် အကျိုးခံစားခွင့်အရပ်ရပ်တို့ကို ပိုင်ရှင်ဖြစ်သူ ဦးအောင်ဖြင့်(မြေရှင်)[၁၂/လမန(နိုင်ငံ)၁၂၃၄၉]ထံမှ ဝယ်ယူရန်အတွက် ကျွန်ပ်၏ မိတ်ဆွေက ရောင်းဖိုးစရန်ငွေအချို့ ပေးအပ်ထားပြီးဖြစ်ပါသည်။ ယင်းကိစ္စနှင့် ပတ်သက်၍ ကန့်ကွက်လိုပါက ဤကြော်ငြာပါရှိသည့်နေ့မှစ၍ (၁၄)ရက်အတွင်း ခိုင်လုံသော စာရွက်စာတမ်း မူရင်းများနှင့်တကွ ကျွန်ပ်ထံသို့လာရောက်ကန့်ကွက် နိုင်ပါကြောင်းနှင့် ကန့်ကွက်မည်သူမရှိပါက အရောင်းအယ်ကိစ္စကို ဥပဒေနှင့် အညီ ပြီးပြတ်အောင် ဆက်လက်ဆောင်ရွက်သွားမည်ဖြစ်ပါကြောင်း အသိပေး ကြေညာအပ်ပါသည်။

ဒေါ်ဒိုးလေး၏လွှဲအပ်ညွှန်ကြားချက်အရ
ဦးဝဏ္ဏစည်သူဝိုး
တရားလွှတ်တော်ရှေ့နေ (စဉ်–၁၈၅၅၈)
အမှတ်(၁၈၉)၊ ဝင်းခရေကြာနွားလမ်း၊ (၂)ရပ်ကွက်၊ ဓရမ်းကုန်းမြို့နယ်၊ ရန်ကုန်တိုင်းဒေသကြီး။ ဖုန်း–၀၉–၇၉၄၄၂၀၁၇၄

"ကန့်ကွက်နိုင်ကြောင်း အများသိစေရန် ကြေညာခြင်း"

ရန်ကုန်တိုင်းဒေသကြီး၊ ဒဂုံမြို့သစ်(ဆိပ်ကမ်း)မြို့နယ်၊ ပဲခူးမြစ်လမ်း၊ တိုက်(၃၃)၊ အခန်း(၂၀၁)၊ စစ်တောင်းရိပ်မွန်၊ ယုဇနဥယျာဉ်မြို့တော်ရှိ တိုက်ခန်းနှင့် ယင်းတိုက်ခန်း၏ အကျိုးခံစားခွင့် အရပ်ရပ်တို့ကို တရားဝင်ပိုင်ဆိုင်ပြီး လွဲပြောင်းရောင်းချပိုင်ခွင့်ရှိသည်ဟုဝန်ခံသူ ဒေါ်ထက်ထက်သူ(၈/မကန(နိုင်ငံ)၁၃၇၆၉၁)ထံမှ ကျွန်ပ်၏မိတ်ဆွေ ဦးချမ်းပြေဌေး [၉/တသန(နိုင်ငံ)၁၉၈၃၁၁] + ဒေါ်ပြိုးကြည်ဝင်း[၉/တသန(နိုင်ငံ)၂၀၂၀၄၄]က အပြီးအိုင်ဝယ်ယူရန်အတွက် စရန်ငွေတစ်စိတ်တစ်ဒေသကို (၂၈–၄–၂၀၂၆)ရက်နေ့တွင် ပေးချေပြီးဖြစ်ပါသည်။ သို့ပါ၍ ကန့်ကွက်လိုသူများရှိပါက တိကျခိုင်လုံသော စာရွက်စာတမ်းမူရင်းများ ဖြင့် ဤကြော်ငြာပါသည့်နေ့မှ (၇)ရက်အတွင်း ကျွန်ပ်ထံသို့လူကိုယ်တိုင်လာရောက် ကန့်ကွက်နိုင်ပါကြောင်းနှင့် အကယ်၍ အထောက်အထားခိုင်လုံစွာဖြင့် ကန့်ကွက် နိုင်ခြင်းမရှိပါက အပြီးအိုင် အရောင်းအဝယ်စာချုပ်ကို ဥပဒေနှင့်အညီ ဆက်လက် ပြုလုပ်ချယ်ဆိုသွားမည်ဖြစ်ကြောင်း အများသိစေရန် ကြေညာအပ်ပါသည်။

ဝယ်ယူသူများ၏လွှဲအပ်ချက်အရ
ဒေါ်ကြည်ကြည်ရိန်(LL.B)
အထက်တန်းရှေ့နေ (စဉ်–၄၉၄၄၂)
ဖုန်း–၀၉–၆၈၆၅၅၅၅၅၇

(၁–၅–၂၀၂၆) နေ့ထုတ် ကြေးမုံသတင်းစာပါ
တရားလွှတ်တော်ရှေ့နေ ဒေါ်အေးအေးသန့်နှင့် ဦးဝင်းထိန်တို့၏ မြိတ်မြို့နယ်အသင်း (ရန်ကုန်) မြိတ်ဘိုးဘွားများရိပ်သာ (ရန်ကုန်) အလှုရှုင်းများနှင့် အများသိစေရန်ကြေညာခြင်းကို ပြန်လည်ရှင်းလင်းကြေညာချက်

မြိတ်အသင်းမှ မြိတ်ဘိုးဘွားရိပ်သာ ဖွင့်လှစ်နိုင်ရန်ရည်ရွယ်၍ ၂၀၁၇–ခုနှစ်၊ မတ်လမှ ဇွန်လအထိ အလှုရှုင်းများမှ ဦး၃ဝင်းထိန်ထံ ဆက်သွယ်လျှောခါနီးထား သည်ဆိုသော ကျပ် ၁၅၅၀၀၀၀၀/–နှင့်ပတ်သက်၍ ဦးအဝိတိက (၂၅–၁၁–၂၀၂၅) နေ့တွင် ဦး၃ဝင်းထိန်အား အလှုခွင့်လက်ခံထားသည်ဖြစ်စေကျေးဇူး အလှုရှုင်းအမည် များ၊ ကောက်ခံရရှိငွေများကို မြိတ်မြို့နယ်အသင်း(ရန်ကုန်)၊ မြိတ်ဘိုးဘွားရိပ်သာ တာဝန်ရှိသူများထံပေးပို့ရန်နှင့် ပေးပို့သည့်အလှုခံငွေစာများ၊ အလှုရှုင်းများကို စိစစ်ပြီးမှ အဆိုပါလှုပ်ခါနိုးငွေကျပ် ၁၅၅၀၀၀၀၀/–ကိုပြန်လည်လွှဲပြောင်းပေးပါဟု ပြောဆိုထားပါလျက် ဦး၃ဝင်းထိန်က လိုက်နာခြင်းမရှိဘဲ ယင်းငွေ ၁၆၅၀၀၀၀/– ကို ဦးယုရိုန်၏ AYA Bank Account သို့ (၃) ကြိမ်လွှဲပြောင်းပေးအပ်ခဲ့ခြင်း ဖြစ်ပါသည်။

သို့ဖြစ်၍ ဦး၃ဝင်းထိန်သည် ဦးအပ်တီ ပြောခဲ့သည့်အတိုင်း လိုက်နာလွှဲပြောင်း ပေးခြင်းမဟုတ်သည့်အတွက် ဦးယုရိုန်က အဆိုပါငွေကျပ် ၁၆၅၀၀၀၀၀/– (ကျပ် တစ်ထောင့်ခွန်စရာခြောက်ဆယ့်ငါးသိန်းတိတိ)ကို ဦး၃ဝင်းထိန်ထံသို့ ၎င်းကိုယ်တိုင် ပေးပို့ခဲ့သည့် ငွေစာရင်းမှတစ်ဆင့် (၃)ကြိမ်တိုင်တိုင် ပြန်လည်လွှဲပြောင်းပေးခဲ့ ပြီးဖြစ်ကြောင်း ဦးအပ်တီ၏ လွှဲအပ်ညွှန်ကြားချက်အတိုင်း အများသိစေရန် ပြန်လည်ရှင်းလင်း ကြေညာအပ်ပါသည်။

ဦးအပ်တီ၏ ညွှန်ကြားချက်အရ –
ဒေါ်သဲယွေး LL.B, D.B.L **ဒေါ်ပဉ္စင်လင်းထက် LL.M**
တရားလွှတ်တော်ရှေ့နေ (စဉ်–၁၀၁၁) **အထက်တန်းရှေ့နေ (စဉ်–၅၅၇၂)**
အမှတ်–၅၆၁၊ ပထမထပ်၊ ကုန်သည်လမ်း။ ကျောက်တံတားမြို့နယ်၊ ရန်ကုန်မြို့။

ငြင်းချက်ထုတ်ရန်သမ္မန်စာ
(တရားမကျင့်ထုံးဥပဒေအေမိန့် – ၅၅) နည်းဥပဒေ – ၂၀)
ဗိုလ်တထောင်မြို့နယ်တရားရုံးတော်၌
၂၀၂၆ ခုနှစ်၊ တရားမကြီးမှုအမှတ် – ၁၇

ဒေါ်အိမ်မိမွေတင် နှင့် ဦးဘသင်
(တရားလို) **(တရားပြိုင်)**

ရန်ကုန်တိုင်းဒေသကြီး၊ ဒဂုံမြို့သစ်(အလှေ့ဝိုင်း)မြို့နယ်၊ (၁၁)ရပ်ကွက်၊ ပဟာသာတီလမ်း၊ အမှတ်(၂၄၀/ဂ)၀ရှေ့ ဦးဘသင် (ယခု နေရပ်လိပ်စာမသိသူ) သိစေရမည်

သင့်အပေါ်၌ တရားလို ဒေါ်အိမ်မိမွေတင် က **ပဋိညာဉ်အတိုင်း အရောင်း အယ် မှတ်ပုံတင်စာချုပ် ချုပ်ဆိုပေးရေလိမ့်မူ** လျှောက်ထား ခွဲဆိုချက်ရှိသည်ဖြစ်၍ သင်ကိုယ်တိုင်ဖြစ်စေ၊ သို့တည်းမဟုတ် ၎င်းအမှုနှင့်စပ်လျဉ်း၍ အရေးကြီးသည့် စကားအရပ်ရပ်တို့ကို ချေပပြောဆိုနိုင်သည် သင့်ကိုယ်စားလှယ် ရုံးအခွင့်အမိန့် အရေရှေ့နေဖြစ်စေ သို့တည်းမဟုတ် ၎င်းအမှုနှင့်စပ်ဆိုင်သည့်အချက်များကို ချေပပြောဆိုနိုင်သည့် တစ်ဦးတစ်ယောက် ၎င်းရေနေနှင့်ပါ၍ဖြစ်စေ ၂၀၂၆ ခုနှစ်၊ မေလ (၂၅)ရက်၊ (၁၃)စု ခုနှစ်၊ နယုန်လဆန်း ၁၀ ရက်)၊ နံနက် (၁၀:၀၀)နာရီ အချိန်တွင် အထက်အမည်ရေးသားပါရှိသူ တရားလိုဒါရိုက်ဘာ့ဆီ ထုရေချုင်းလင်းရန် ရုံးသို့လာရောက်ရမည်။ ၎င်းအပြင် အထက်ပါနေ့ရက်တွင် သင် မလာရောက်ပျက်ကွက်ခဲ့လျှင် သင့်မျက်ကွယ်တွင် ငြင်းချက်များကို ထုတ်ပေး လိမ့်မည်။ ၎င်းပြင် တရားလိုက ကြည့်ရှုလိုသည့် စာချုပ်စာတမ်းများနှင့် သင်က ထုချေတင်ပြခဲ့အမှီပြုလိုသည့် စာချုပ်စာတမ်းအစရှိသည်တို့ကို သင်နှင့်အတူ ယူဆောင် လာရမည်။ သို့မဟုတ် သင့်ကိုယ်စားလှယ်ရှေ့နေလက်တွင် ထည့်အပ်လိုက်ရမည်။ သင်က ထုချေချွာ တင်သွင်းလိုလျှင် အမှုမဆိုင်မီ (၄)ရက် က တင်သွင်းရမည်။

၂၀၂၆ ခုနှစ်၊ မေလ ၁၁ ရက်နေ့တွင် ဤရုံးတော်တံဆိပ်ရိုက်နှိပ်၍ ကျွန်ပ် လက်မှတ်ရေးထိုး ထုတ်ပေးလိုက်သည်။

(ကေသွယ်နိုင်)
မြို့နယ်တရားသူကြီး
ဗိုလ်တထောင်မြို့နယ်တရားရုံး

သယံဇာတနှင့် သဘာဝပတ်ဝန်းကျင်ထိန်းသိမ်းရေးဝန်ကြီးဌာန
မြန်မာ့သစ်လုပ်ငန်း
ပြည်တွင်းရောင်းဝယ်ရေးနှင့် သစ်စက်ဌာန
(၂/၂၀၂۶–၂၀၂۷) ကြိမ်မြောက်စက်မှုကုန်ကြမ်း သစ်လုံး/ခွဲသား
အိတ်ဖွင့်တင်ဒါကြေညာခြင်း

၁။ မြန်မာ့သစ်လုပ်ငန်း၊ ပြည်တွင်းရောင်းဝယ်ရေးနှင့်သစ်စက်ဌာနမှ စက်မှုကုန်ကြမ်း **ကျွန်း/သစ်မာ သစ်လုံး/ခွဲသား (ဂ၁၁၅)တန်နှင့်**ကို အောက်ဖော်ပြပါအတိုင်း ရောင်းချသွားမည်ဖြစ်ပါသည်–

(က) ရောင်းချမည့်နေ့ရက်နှင့်အချိန် – (၂၆–၅–၂၀၂۶)ရက်နေ့၊ နံနက်(၈:၃၀)နာရီမှစတင်မည်

(ခ) ရောင်းချမည့်ဒေသများ – ပြည်ပရောင်းဝယ်ရေးနှင့်သစ်စက်ဌာန(သစ်စက်များ) စစ်ကိုင်းတိုင်းဒေသကြီး(အနေဇာ)/ပြည်ထောင်စုနယ်မြေ၊ နေပြည်တော်/ရှမ်းပြည်နယ်(တောင်ပိုင်း)/ပဲခူးတိုင်းဒေသကြီး/မကွေးတိုင်းဒေသကြီး

(ဂ) ရောင်းချမည့်နေရာ – မြန်မာ့သစ်လုပ်ငန်း၊ ကြို့ကုန်းသစ်တောဝင်း၊ တောဝိဝင်ခန်းမ၊ အင်းစိန်မြို့နယ်၊ ရန်ကုန်မြို့။

၂။ အိတ်ဖွင့်တင်ဒါခွဲနှင့် ပတ်သက်သည့် အချက်အလက်များအား အသေးစိတ်သိရှိလိုပါက မြန်မာ့သစ်လုပ်ငန်း web-site ဖြစ်သော **www.mte.gov.mm** တွင် ဝင်ရောက်ကြည့်ရှုရှာဖွေလည်းကောင်း၊ ဖုန်းနံပါတ်–၀၉–၅၁၆၆၉၃၀(ပြည်ပရောင်း)၊ ၀၉–၇၉၅၅၀၀၄၃၉ ၊ ၀၉–၄၀၂၇၀၅၅၁ ၅ များတွင်လည်းကောင်း စုံစမ်းနိုင်ပါသည်။

အိတ်ဖွင့်တင်ဒါကျင်းပရေးကော်မတီ
ပြည်တွင်းရောင်း/စက်ဌာန

ကန့်ကွက်နိုင်ပါကြောင်း

ရန်ကုန်မြို့၊ ဒဂုံမြို့သစ်(ဆိပ်ကမ်း)မြို့နယ်၊ မြောင်ကြီးရပ်ကွက်အမှတ်–၁၃၉၊ မြေကွက်အမှတ်–၁၃၁၅ အကျယ် (၄၀'x၆၀')ဧက၊ မြေအမျိုးအစား – ပါမစ်မြေနှင့် ယင်းမြေပေါ်ရှိ မြေကွက်နှင့်အကျိုးခံစားခွင့်အရပ်ရပ်တို့သည် မြို့မြေစာရင်းတွင် ဦးလှတင် (AD–၀၃၃၆၃၃)အမည်ဖြင့် ချထားပေးခြင်းခံရပြီး ၎င်းထံမှအရောင်းဝယ်ပြုခဲ့ကာ ဦးခိုင်ဝင်း(၁)ထံမှ ကျွန်ပ်၏မိတ်ဆွေ ဦးချမ်းပြေဌေး [၉/တသန(နိုင်ငံ)၁၉၈၃၁၁] + ဒေါ်ပြိုးကြည်ဝင်း[၉/တသန(နိုင်ငံ)၂၀၂၀၄၄]က အပြီးအိုင်ဝယ်ယူရန်အတွက် စရန်ငွေတစ်စိတ်တစ်ဒေသကို (၂၈–၄–၂၀၂۶)ရက်နေ့တွင် ပေးချေပြီးဖြစ်ပါသည်။ သို့ပါ၍ ကန့်ကွက်လိုသူများရှိပါက တိကျခိုင်လုံသော စာရွက်စာတမ်းမူရင်းများ ဖြင့် ဤကြော်ငြာပါသည့်နေ့မှ (၇)ရက်အတွင်း ကျွန်ပ်ထံသို့လူကိုယ်တိုင်လာရောက် ကန့်ကွက်နိုင်ပါကြောင်းနှင့် အကယ်၍ အထောက်အထားခိုင်လုံစွာဖြင့် ကန့်ကွက် နိုင်ခြင်းမရှိပါက အပြီးအိုင် အရောင်းအဝယ်စာချုပ်ကို ဥပဒေနှင့်အညီ ဆက်လက် ပြုလုပ်ချယ်ဆိုသွားမည်ဖြစ်ကြောင်း အများသိစေရန် ကြေညာအပ်ပါသည်။

ဝယ်ယူသူများ၏လွှဲအပ်ချက်အရ
ဒေါ်ကြည်ကြည်ရိန်(LL.B)
အထက်တန်းရှေ့နေ (စဉ်–၄၉၄၄၂)
ဖုန်း–၀၉–၆၈၆၅၅၅၅၅၇

ကန့်ကွက်နိုင်ပါကြောင်းအများသိစေရန်ကြေညာခြင်း

"ရန်ကုန်တိုင်းဒေသကြီး၊ တောင်ဥက္ကလာပမြို့နယ်၊ (၁၄/ဂ)ရပ်ကွက်၊ မြင်သာဝ(၁၂)လမ်း၊ အမှတ်(၆၃/၂)၊ (အလျား ၂၉.၆၀ပေ x အနဲ ၅၅ပေ)၊ ဧရိယာ(၀.၀၃၉)ဧက၊ (၁၇၀၁)တုရန်းပေရှိ ဦးအောင်မင်းသူ အမည်ပေါက်မြေကွက်နှင့် မြေကွက်ပေါ်ရှိ အကျိုးခံစားခွင့်အရပ်ရပ်" အား ဝယ်ဝယ်ထားရှိပိုင်ဆိုင်ပါကြောင်း လွဲပြောင်းရောင်းချခွင့်ရှိကြောင်းဝန်ခံလျက် အပြီးအပိုင် လွဲပြောင်းရောင်းချရန်ကမ်းလှမ်းလာသည့်အပေါ် ကျွန်ပ်မိတ်ဆွေ ဦးသိန်းမြင့်ဦး(၅)တမန(နိုင်ငံ)၀၄၅၂၇၁၃]က အပြီးအပိုင် ဝယ်ယူရန် စရန်ငွေတစ်စိတ်တစ်ဒေသကို ပေးချေထားပြီးဖြစ်ပါ၍ ကန့်ကွက်လိုသူများရှိပါက ဤကြော်ငြာပါသည့်နေ့မှစ၍ (၇)ရက်အတွင်း ခိုင်လုံသောစာရွက်စာတမ်း အထောက်အထားမူရင်းများနှင့်တကွ ကျွန်ပ်ထံသို့ဆက်သွယ်၍ ကန့်ကွက် နိုင်ပါကြောင်းနှင့် ကန့်ကွက်သူများမရှိပါက ဥပဒေနှင့်အညီ အရောင်းအဝယ်အား ဆက်လက်ဆောင်ရွက်သွားမည်ဖြစ်ကြောင်း အများသိစေရန် ကြေညာအပ်ပါသည်။

လွှဲအပ်ညွှန်ကြားချက်အရ–
ဦးစန်းမောင် (LL.B, D.B.L)
တရားလွှတ်တော်ရှေ့နေ(စဉ်–၁၁၇၃၇/၂၀၁၇)
အမှတ်–၁၀၀၊ ပထမထပ်၊ ၃၉–လမ်း။ ကျောက်တံတားမြို့နယ်၊ ရန်ကုန်တိုင်းဒေသကြီး။ ဖုန်း–၀၉–၅၁စစ၄၉၉

"ကန့်ကွက်နိုင်ပါကြောင်း အများသိစေရန်ကြေညာခြင်း"

ရန်ကုန်တိုင်းဒေသကြီး၊ သန်လျက်ခရိုင်၊ သန်လျက်မြို့၊ ဗိုလ်ချုပ်ကျေးရွာ၊ ကွင်းအမှတ်(၆၇/အေ)၊ ကျောင်းကုန်းမြောက်ကွင်း၊ ဦးပိုင်အမှတ်(၇၀/ဂ)၊ (၅၁/ဂ)၊ (၅၉)၊ (၅၆)၊ (၅၇)၊ ဧရိယာ(၄.၃၀၉)ဧကကို သန်လျက်မြို့နယ်၊ မြေစာရင်းဦးစီးဌာန၏(၂၀–၅–၂၀၁၃) ရက်စွဲပါစာအမှတ်–၇၄/အမည်ပြောင်းအရ၊ ဒေါ်ခင်မျိုးဦးအမည်ဖြင့် အမည်ပြောင်းလဲခွင့်အမိန့်ရလျှင်ပြီး မြေကွက်အတွင်းမှ မြေကွက် အမှတ်(၂၀/A)၊ မြေအကျယ်(၂၀၄၆ပေ)ပေရှိ မြေကွက်နှင့်အကျိုးခံစားခွင့်အရပ်ရပ်အား အရောင်းအယ် မှတ်ပုံတင်စာချုပ်ဖြင့် လက်ဝယ်ရှိ ဝယ်ယူပိုင်ဆိုင်ထားပြီး လွဲပြောင်းရောင်းချပိုင်ခွင့်ရှိကြောင်း ကတ်ပြေပြောဆိုသူ ဦးကျော်ကိုကို (၁၁)ဦးသောင်းညွှန့်[၁၂/သလန(နိုင်ငံ)၁၃၀၁၀၃]ထံမှ ကျွန်ပ်၏မိတ်ဆွေဖြစ်သူ ဦးအောင်သန်း(၅)ဦးလွှဲ[၁/မဂ(နိုင်ငံ)၀၈၅၁၅]နှင့် ခေါင်မမမောင်(၁)ဦးတို့မောင်စောင် [၅/စကန(နိုင်ငံ)၀၄၆၆၀]တို့က အပြီးအိုင်ဝယ်ယူရန်အတွက် စရန်ငွေပေးချေထားပြီးဖြစ်ပါသည်။ ဤအရောင်းအဝယ်အား ကန့်ကွက်လိုပါက ခိုင်လုံသောစာရွက်စာတမ်း အရောင်းအဝယ်စာချုပ်မူရင်း အထောက်အထားများဖြင့် ဤကြော်ငြာပါသည့်နေ့မှစ၍ (၁၄)ရက် အတွင်း မည်သူမဆို ကျွန်ပ်ထံသို့ လူကိုယ်တိုင်လာရောက် ကန့်ကွက်နိုင်ပါသည်။ သတ်မှတ်ရက်ကျော်လွန်ပါက အရောင်းအဝယ်အား ဥပဒေနှင့်အညီ ပြီးဆုံးသည်အထိ ဆက်လက်ဆောင်ရွက်သွားမည်ဖြစ်ပါကြောင်း အများသိစေရန်ကြေညာအပ်ပါသည်။

လွှဲအပ်ညွှန်ကြားချက်အရ
ဒေါ်စိုးနိမ်းကြည်(LL.B,D.B.L)
တရားလွှတ်တော်ရှေ့နေ (စဉ်–စစ၆၇)
အမှတ်(၁၂)၊ ပြည်တော်သာလမ်း။ မြို့သစ်အရှေ့ရပ်ကွက်၊ သန်လျင်မြို့။ ဖုန်း–၀၉–၅၁စ၅၁၆၇

"ကန့်ကွက်နိုင်ပါသည်"

ရန်ကုန်တိုင်းဒေသကြီး၊ ဒဂုံမြို့သစ်(ဆိပ်ကမ်း)မြို့နယ်၊ မြောင်ကြီးရပ်ကွက်အမှတ်(၈၂)၊ မေတ္တာလမ်း၊ မြေကွက်အမှတ်(၇၀၆)၊ မြေအကျယ်အလန်း(၄၀ပေx၆၀ပေ)အနက်မှ တရားဝင်မဲခွဲမစိတ်

ရန်ကုန်မြို့၊ သာကေတမြို့နယ်၊ G - ရပ်ကွက်၊ ၈မျှသီရိလမ်းနှင့်၈မျှသီရိအရှေ့(၃)လမ်းထောင့်၊
အမှတ် - ၄၆၉(ဂ/၈) ဟု ခေါ်တွင်သော မြေကွက်(၂)ကွက်နှင့်အိမ်(၂)လုံးအကျိုးခံစားခွင့်
အရပ်ရပ်နှင့်ပတ်သက်၍ ကန့်ကွက်နိုင်ကြောင်း

ရန်ကုန်မြို့၊ သာကေတမြို့နယ်၊ မြေတိုင်းရဝ်ကွက်အမှတ် - G၊
(က) မြေကွက်အမှတ်-၄၆၉/က၊ ဧရိယာ(၀.၀၃၀)ဧက။
(ခ) မြေကွက်အမှတ်- ၄၆၉/ခ ၊ ဧရိယာ(၀.၀၃၀)ဧက။ မြေအမျိုးအစား- နှစ်(၆၀)မြေငှားဂရန်မြေနှင့်ယင်းမြေပေါ်ရှိ မြေကွက်(၂)ကွက် အကျိုးခံစားခွင့်အရပ်ရပ်တို့အား မြို့မြေစရင်းများ၏အမည်ပေါက်ပိုင်ရှင် ဦးကျော်စော (၁၂/ သာကတ (နိုင်) ၀၉၂၁၃၁)မှ မိမိတို့ဦးတည်း ပိုင်ဆိုင်၍ လွဲပြောင်းရောင်းချိုင်ခွင့်ရှိကြောင်း၊ ဝန်ခံပြောဆိုသည်ဖြင့် ကျွန်ပ်တို့၏မိတ်ဆွေမှ ဝယ်ယူရန်နှစ်ဖက်သဘောတူညီထားသော ရောင်းဝိုင်ငွေအနက် စရန်ငွေတစ်စိတ်တစ်ဝေသပေးချထားပြီးဖြစ်ပါ၍ အကျိုးသက်ဆိုင်ခွင့်ရှိသူမည်သူမဆို နိုင်လုံသောစာရွက်စာတမ်း အထောက်အထားမူရင်းများနှင့်တကွ ကျွန်ပ်တို့ထံသို့(၇)ရက်အတွင်း ကန့်ကွက်အရေးဆိုနိုင်ပါသည်။ ကန့်ကွက်ခြင်းမရှိပါက ဥပဒေနှင့်အညီ အရောင်းအဝယ်ဆက်လက်ပြုလုပ်သွားမည်ဖြစ်ကြောင်း သိစေအပ်ပါသည်။

လွှဲအပ်ညွှန်ကြားချက်အရ

ဦးသန်းဦး (LL.B,D.B.L) **ဦးဟန်လင်းအောင် (LL.B)**
တရားလွတ်တော်ရှေ့နေ(စဉ်-၁၀၈၇၅) အထက်တန်းရှေ့နေ(စဉ်-၅၆၆၆)
အမှတ်(၇၅၁)(ပထမထပ်)တပင်ရွှေထီးလမ်း၁၃ရ-ရပ်ကွက်၊ဒဂုံမြို့သစ်(မြောက်ပိုင်း)မြို့နယ်၊ရန်ကုန်မြို့။
ရုံးဖုန်း-၀၉-၈၈၆၆၉၇၉၆

ရန်ကုန်မြို့၊ ရန်ကင်းမြို့နယ်၊ ၁၃ - ရပ်ကွက် ၊ မြန်နွာလမ်း၊ အမှတ် - ၁၀ ဟုခေါ်တွင်သော
မြေနှင့်အဆောက်အဦးအကျိုးခံစားခွင့်အရပ်ရပ်နှင့်ပတ်သက်၍
ကန့်ကွက်နိုင်ကြောင်း

ရန်ကုန်မြို့၊ ရန်ကင်းမြို့နယ်၊ မြေတိုင်းရဝ်ကွက်အမှတ် - ၁၃ ကဲ့ဘ ၊ မြေကွက်အမှတ် - ၅၄/ခ-၁၀ ဧရိယာ (၀.၂၇)ဧက၊ မြေအမျိုးအစား - မြေပိုင်မြေလ/နှ-၃(ခ)မြေနှင့်ယင်းမြေပေါ်ရှိ အကျိုးခံစားခွင့်အရပ်ရပ်တို့အား မြို့မြေစရင်းဈေး ပေါက်ပိုင်ရှင် ဦးလှစိုးဦး (၇/စကန (နိုင်) ၁၅၁၈၄၇)မှ မိမိတို့ဦးတည်းပိုင်ဆိုင်၍ လွဲပြောင်းရောင်းချိုင်ခွင့်ရှိကြောင်း၊ ဝန်ခံပြောဆိုသည်ဖြင့် ကျွန်ပ်တို့၏မိတ်ဆွေမှ ဝယ်ယူရန်နှစ်ဖက်သဘောတူညီထားသော ရောင်းဝိုင်ငွေအနက် စရန်ငွေတစ်စိတ်တစ်ဝေသပေးချထားပြီးဖြစ်ပါ၍ အကျိုးသက်ဆိုင်ခွင့်ရှိသူမည်သူမဆို နိုင်လုံသောစာရွက်စာတမ်းအထောက်အထား မူရင်းများနှင့်တကွ ကျွန်ပ်တို့ထံသို့ (၇) ရက်အတွင်း ကန့်ကွက်အရေးဆိုနိုင်ပါသည်။ ကန့်ကွက်ခြင်းမရှိပါက ဥပဒေနှင့်အညီ အရောင်းအဝယ်ဆက်လက်ပြုလုပ်သွားမည်ဖြစ်ကြောင်း သိစေအပ်ပါသည်။

လွှဲအပ်ညွှန်ကြားချက်အရ

ဦးသန်းဦး (LL.B,D.B.L) **ဦးဟန်လင်းအောင် (LL.B)**
တရားလွတ်တော်ရှေ့နေ(စဉ်-၁၀၈၇၅) အထက်တန်းရှေ့နေ(စဉ်-၅၆၆၆)
အမှတ်(၇၅၁)(ပထမထပ်)တပင်ရွှေထီးလမ်း၁၃ရ-ရပ်ကွက်၊ဒဂုံမြို့သစ်(မြောက်ပိုင်း)မြို့နယ်၊ရန်ကုန်မြို့။
ရုံးဖုန်း-၀၉-၈၈၆၆၉၇၉၆

ကန့်ကွက်နိုင်ကြောင်း ကြော်ငြာ

ရန်ကုန်တိုင်းဒေသကြီး၊ ဒဂုံ(တောင်)မြို့နယ်၊အမှတ်(၆၆)ရပ်ကွက်၊ အင်းတမ်းရာတိုက်(၂)၊အခန်း(၃၀၄)၏ အမည်ပေါက် ခေါ်နန့်အားအေးကြည် (၉/တစန(နိုင်)၁၀၃၇၂၇)ထံမှ ဦးကျော်ဖြိုးမောင် (၁၂/ကမရ(နိုင်)၀၆၁၀၉၈) + ခေါ်လွမ်းနိုင်(၁၂/ဒကတ(နိုင်)၀၆၅၂၄)တို့က စာချုပ်စာတမ်းဖြင့် ဝယ်ယူထားပြီး တိုက်ခန်း ပိုင်ဆိုင်ခွင့်စာအုပ်တွင် အမည်ပြောင်းလဲပေးပါရန် လျှောက်ထားလာမှုအပေါ် ကန့်ကွက်လိုပါက ကြော်ငြာပါသည့်နေ့မှစ၍ (၁၅)ရက်အတွင်း အထောက်အထား ပြည့်စုံစွာဖြင့် တင်ပြ ကန့်ကွက်နိုင်ပါသည်။

အိမ်ရာ(၂)၊ မြို့ပြနှင့်
အိမ်ရာမြို့ပြပြေးပြီးစီးဌာန(ရုံးချုပ်)၊
နေပြည်တော်၊ ၀۹၇-၃۷၀۷۶۶۶

ရန်ကုန်မြို့၊ ဒဂုံမြို့သစ်(မြောက်ပိုင်း)မြို့နယ်၊ ၃၃ - ရပ်ကွက်၊ သုခမိန်လမ်း၊
အမှတ် - ၄၂၀ ဟု ခေါ်တွင်သော မြေကွက်အကျိုးခံစားခွင့်အရပ်ရပ်နှင့်ပတ်သက်၍
ကန့်ကွက်နိုင်ကြောင်း

ရန်ကုန်မြို့၊ ဒဂုံမြို့သစ်(မြောက်ပိုင်း)မြို့နယ်၊ မြေတိုင်းရဝ်ကွက်အမှတ်- ၃၃၊ မြေကွက်အမှတ်- ၄၂၀ ၊ ဧရိယာ (၀.၀၅၅)ဧက ၊ မြေအမျိုးအစား- နှစ်(၆၀)မြေငှားဂရန်မြေနှင့်ယင်းမြေပေါ်ရှိအကျိုးခံစားခွင့်အရပ်ရပ်တို့အား မြို့မြေစရင်းတွင် ခေါ်ဆောင်မြေ (၁/မည(နိုင်)၀၂၁၄၄) အမည်ပေါက်ရှိပြီး ၎င်းထံမှ ရန်ကုန်မြို့စာချုပ်စာတမ်းမှတ်ပုံတင်ရန်၏ အရေးယူကိုယ်စားလှယ်ချုစာအမှတ် (၈၀၀၅/၂၀၁၅)(၁၆-၇-၂၀၁၅) အရ ခေါ်ဆန်းမေ(၁/မည(နိုင်) ၀၅၆၄၂၈)မှ လွဲပြောင်းရောင်းချိုင်ခွင့်ရှိကြောင်း ဝန်ခံပြောဆိုသည်ဖြင့် ကျွန်ပ်တို့၏မိတ်ဆွေမှ ဝယ်ယူရန်နှစ်ဖက်သဘောတူညီ ထားသောရောင်းဝိုင်ငွေအနက် စရန်ငွေတစ်စိတ်တစ်ဝေသပေးချထားပြီးဖြစ်ပါ၍ အကျိုးသက်ဆိုင်ခွင့်ရှိသူမည်သူမဆို နိုင်လုံသောစာရွက်စာတမ်းအထောက်အထားမူရင်းများနှင့်တကွ ကျွန်ပ်တို့ထံသို့(၇)ရက်အတွင်း ကန့်ကွက်အရေးဆိုနိုင်ပါသည်။ ကန့်ကွက်ခြင်းမရှိပါက ဥပဒေနှင့်အညီ အရောင်းအဝယ်ဆက်လက်ပြုလုပ်သွားမည်ဖြစ်ကြောင်း သိစေအပ်ပါသည်။

လွှဲအပ်ညွှန်ကြားချက်အရ

ဦးသန်းဦး (LL.B,D.B.L) **ဦးဟန်လင်းအောင် (LL.B)**
တရားလွတ်တော်ရှေ့နေ(စဉ်-၁၀၈၇၅) အထက်တန်းရှေ့နေ(စဉ်-၅၆၆၆)
အမှတ်(၇၅၁)(ပထမထပ်)တပင်ရွှေထီးလမ်း၁၃ရ-ရပ်ကွက်၊ဒဂုံမြို့သစ်(မြောက်ပိုင်း)မြို့နယ်၊ရန်ကုန်မြို့။
ရုံးဖုန်း-၀၉-၈၈၆၆၉၇၉၆

ရန်ကုန်မြို့၊ ဒဂုံမြို့သစ်(ဆိပ်ကမ်း)မြို့နယ်၊ ၆၀ - ရပ်ကွက်၊ အမှတ်- ၂၅၀၆ ဟုခေါ်တွင်သော
မြေကွက်အကျိုးခံစားခွင့်အရပ်ရပ်နှင့်ပတ်သက်၍
ကန့်ကွက်နိုင်ကြောင်း

ရန်ကုန်မြို့၊ ဒဂုံမြို့သစ်(ဆိပ်ကမ်း)မြို့နယ်၊ မြေတိုင်းရဝ်ကွက်အမှတ် - L-၁၅(၆၀) ၊ မြေကွက်အမှတ် - ၂၅၀၆ ဧရိယာ(၀.၀၅၉)ဧက၊ မြေအမျိုးအစား - နှစ်(၆၀)မြေငှားဂရန်မြေနှင့်ယင်းမြေပေါ်ရှိ အကျိုးခံစားခွင့်အရပ်ရပ်တို့အား မြို့မြေစရင်းတွင် ခေါ်ခင်စိန်ရည် (NBU - ၀၃၉۷۶၁) အမည်ပေါက်လျှက်ရှိပြီး အမည်ပေါက်ပိုင်ရှင် နှင့်ခင်ပွန်းဖြစ်သူ ဦးတင်မောင်ဆွေ (၁/ဌကတ(နိုင်)၁၅၆၀၂၂)ကွယ်လွန်သဖြင့် တရားဝင်အမွေဆက်ခံပိုင်ခွင့်ရှိသူ သားသမီးများဖြစ်သော ခေါ်နင်းနယ်နိခင်(၁/ဌကတ(နိုင်)၁၄၄၂၀၃)၊ ခေါ်ဖြူသီတာဝင်(၁/ဌကတ (နိုင်)၁၄၄၂၀၄)တို့မှ မိမိတို့ပိုင်ဆိုင်၍လွှဲပြောင်း ရောင်းချိုင်ခွင့်ရှိကြောင်း ဝန်ခံပြောဆိုသည်ဖြင့် ကျွန်ပ်တို့၏မိတ်ဆွေမှ ဝယ်ယူရန်နှစ်ဖက်သဘောတူညီထားသော ရောင်းဝိုင်ငွေအနက် စရန်ငွေတစ်စိတ်တစ်ဝေသပေးချထားပြီးဖြစ်ပါ၍ အကျိုးသက်ဆိုင်ခွင့်ရှိသူမည်သူမဆို နိုင်လုံသောစာရွက် စာတမ်းအထောက်အထားမူရင်းများနှင့်တကွ ကျွန်ပ်တို့ထံသို့(၇)ရက်အတွင်း ကန့်ကွက်အရေးဆိုနိုင်ပါသည်။ ကန့်ကွက်ခြင်းမရှိပါက ဥပဒေနှင့်အညီ အရောင်းအဝယ်ဆက်လက်ပြုလုပ်သွားမည်ဖြစ်ကြောင်း သိစေအပ်ပါသည်။

လွှဲအပ်ညွှန်ကြားချက်အရ

ဦးသန်းဦး (LL.B,D.B.L) **ဦးဟန်လင်းအောင် (LL.B)**
တရားလွတ်တော်ရှေ့နေ(စဉ်-၁၀၈၇၅) အထက်တန်းရှေ့နေ(စဉ်-၅၆၆၆)
အမှတ်(၇၅၁)(ပထမထပ်)တပင်ရွှေထီးလမ်း၁၃ရ-ရပ်ကွက်၊ဒဂုံမြို့သစ်(မြောက်ပိုင်း)မြို့နယ်၊ရန်ကုန်မြို့။
ရုံးဖုန်း-၀၉-၈၈၆၆၉၇၉၆

ကန့်ကွက်နိုင်ကြောင်း ကြော်ငြာ

ဒဂုံမြို့သစ်(မြောက်ပိုင်း)မြို့နယ်၊ မြေတိုင်းရပ် ကွ ကွ အမှ တ် - ၄၂၊ မြေကွက်အမှတ် - ၈၆၀ ၊ မြေကွက် တည်ရေးရာအမှတ်(၈၆၀)၊ အုပ်ချုပ်ရေး (၂)လမ်း၊ (၄၂)ရပ်ကွက်၊ ဒဂုံမြို့သစ် (မြောက်ပိုင်း)မြို့နယ်၊ ဦးမြင့် (TTA-100936) အမည်ပေါက် နှစ်(၆၀) မြေငှားဂရန်မြေအား အမည်ပေါက် ဦးရဲမြင့် (ကျယ်လွန်)သမြင့် ခေါ်ခင်အုံးရီ (၁၂/ဌကမ(နိုင်)၁၀၀၆၅၅)မှ ဧနီးတော်စပ်ကြောင်း မိမိမှလွှဲ၍ အခြားဧနီး၊ မယားတစ်ဦးတစ်ယောက်မျှ မရှိရကြောင်း၊ ခင်ပွန်းကွယ်လွန်ပြီး အထက်ဖော်ပြပါ မြေကွက်နှင့် ယင်းမြေကွက်ပေါ်ရှိ အကျိုးခံစားခွင့် အရပ်ရပ်တို့ကို ပိုင်ဆိုင်ပါကြောင်း ကျမ်းကျိန်လွှာ၊ ထောက်ခံ ကျမ်းကျိန်လွှာ(၂)စောင်သေစာရင်း၊ ကန့်ကွက်ခံ ရလူဦးရေစာရင်း၊ ဂရန်၊ နိုင်ငံသား စိစစ်ရေးကတ်ပြားတို့ တင်ပြ၍ ပိုင်ဆိုင်ကြောင်း မြေပိုင်ကျေးလျှောက် ထားလာခြင်းအား တရားဝင် နိုင်လုံသော အထောက်အထားများဖြင့် ဤကြော်ငြာပါသည့်နေ့မှစ၍ (၇)ရက် အတွင်း ကန့်ကွက်နိုင်ကြောင်းနှင့် ကန့်ကွက်မှုမရှိပါက လုပ်ထုံးလုပ်နည်း အတိုင်း ဆက်လက်ဆောင်ရွက်ပေး မည်ဖြစ်ပါကြောင်း အသိပေး ကြေညာအပ်ပါသည်။

ဌာနမှူး
မြို့ပြနှင့်မြေစီမံခန့်ခွဲဌာန
ရန်ကုန်မြို့တော်
စည်ပင်သာယာရေးကော်မတီ

ရန်ကုန်မြို့၊ ဒဂုံမြို့သစ်(မြောက်ပိုင်း)မြို့နယ်၊ ၄၆ - ရပ်ကွက်၊ ဈေးရုံလမ်း၊
အမှတ် - ၄၀၀ ဟု ခေါ်တွင်သော မြေနှင့်အိမ်အကျိုးခံစားခွင့်အရပ်ရပ်နှင့်ပတ်သက်၍
ကန့်ကွက်နိုင်ကြောင်း

ရန်ကုန်မြို့၊ ဒဂုံမြို့သစ်(မြောက်ပိုင်း)မြို့နယ်၊ မြေတိုင်းရဝ်ကွက်အမှတ် - ၄၆ ၊ မြေကွက်အမှတ်- ၄၀၀၊ ဧရိယာ (၀.၀၅၅)ဧက၊ မြေအမျိုးအစား - နှစ်(၆၀)မြေငှားဂရန်မြေနှင့်ယင်းမြေပေါ်ရှိအကျိုးခံစားခွင့်အရပ်ရပ်တို့အား မြို့မြေစရင်း ၏အမည်ပေါက်ပိုင်ရှင် ခေါ်သွန်ရီ (၁၃/ကမန (နိုင်) ၀၂၅၂၅)မှ မိမိတို့ဦးတည်းပိုင်ဆိုင်၍ လွဲပြောင်း ရောင်းချိုင်ခွင့်ရှိကြောင်း ဝန်ခံပြောဆိုသည်ဖြင့် ကျွန်ပ်တို့၏ မိတ်ဆွေမှ ဝယ်ယူရန်နှစ်ဖက်သဘောတူညီထားသော ရောင်းဝိုင်ငွေအနက် စရန်ငွေတစ်စိတ်တစ်ဝေသပေးချထားပြီးဖြစ်ပါ၍ အကျိုးသက်ဆိုင်ခွင့်ရှိသူမည်သူမဆို နိုင်လုံသောစာရွက်စာတမ်းအထောက်အထား မူရင်းများနှင့်တကွ ကျွန်ပ်တို့ထံသို့(၇)ရက်အတွင်း ကန့်ကွက်အရေးဆိုနိုင်ပါသည်။ ကန့်ကွက်ခြင်းမရှိပါ၍ ဥပဒေနှင့်အညီ အရောင်းအဝယ်ဆက်လက်ပြုလုပ်သွားမည်ဖြစ်ကြောင်း သိစေအပ်ပါသည်။

လွှဲအပ်ညွှန်ကြားချက်အရ

ဦးသန်းဦး (LL.B,D.B.L) **ဦးဟန်လင်းအောင် (LL.B)**
တရားလွတ်တော်ရှေ့နေ(စဉ်-၁၀၈၇၅) အထက်တန်းရှေ့နေ(စဉ်-၅၆၆၆)
အမှတ်(၇၅၁)(ပထမထပ်)တပင်ရွှေထီးလမ်း၁၃ရ-ရပ်ကွက်၊ဒဂုံမြို့သစ်(မြောက်ပိုင်း)မြို့နယ်၊ရန်ကုန်မြို့။
ရုံးဖုန်း-၀၉-၈၈၆၆၉၇၉၆

ရန်ကုန်မြို့၊ ဒဂုံမြို့သစ်(မြောက်ပိုင်း)မြို့နယ်၊ ၄၇ - ရပ်ကွက်၊ ရသာရုံလမ်း၊
အမှတ် - ၇၂၂ ဟု ခေါ်တွင်သော မြေနှင့်အိမ်အကျိုးခံစားခွင့်အရပ်ရပ်နှင့်ပတ်သက်၍
ကန့်ကွက်နိုင်ကြောင်း

ရန်ကုန်မြို့၊ ဒဂုံမြို့သစ်(မြောက်ပိုင်း)မြို့နယ်၊ မြေတိုင်းရဝ်ကွက်အမှတ် - ၄၇ ၊ မြေကွက်အမှတ်- ၇၂၂ ၊ အကျယ်(၄၀' x ၆၀') အနက် တရားဝင်မဟုတ်ပဲ ရသေးသောမြေ၏ (မြေကွက်အမှတ် - ၇၂၄နှင့်ကပ်လျှက်အကျယ်(၂၀' x ၆၀')၊ (ပါမစ်မရှင်းခြင်း)၊ မြေအမျိုးအစား-ပါမစ်မြေနှင့်ယင်းမြေပေါ်ရှိ အကျိုးခံစားခွင့်အရပ်ရပ်တို့အား မြို့မြေစရင်းတွင် ဦးအေးဆောင် (ISN - ၀၃၉၇၄၄) အမည်ပြင်ဆွဲထားပေခြင်းနှင့်၊ ၎င်းထံမှအရပ်ကက်အရောင်းအဝယ် စာချုပ်အဆက်ဆက်အရ ယယ်ဗိုင်ဆင့်လက်ဝယ်ထားရှိသူ ခေါ်ဌေးဌေးတင်(၁/ဌကတ (နိုင်) ၀၁၇၆၁)မှ မိမိတစ်ဦးတည်းပိုင်ဆိုင်၍ လွဲပြောင်းရောင်း ပိုင်ခွင့်ရှိကြောင်း ဝန်ခံပြောဆိုသည်ဖြင့် ကျွန်ပ်တို့၏မိတ်ဆွေမှ ဝယ်ယူရန်နှစ်ဖက်သဘောတူညီထားသော ရောင်းဝိုင်ငွေအနက် စရန်ငွေတစ်စိတ်တစ်ဝေသ ပေးချထားပြီးဖြစ်ပါ၍ အကျိုးသက်ဆိုင်ခွင့်ရှိသူမည်သူမဆို နိုင်လုံသောစာရွက်စာတမ်းအထောက်အထား မူရင်းများနှင့်တကွ ကျွန်ပ်တို့ထံသို့(၇)ရက်အတွင်း ကန့်ကွက်အရေးဆိုနိုင်ပါသည်။ ကန့်ကွက်ခြင်းမရှိပါကဥပဒေနှင့်အညီအရောင်းအဝယ် ဆက်လက် ပြုလုပ်သွားမည်ဖြစ်ကြောင်း သိစေအပ်ပါသည်။

လွှဲအပ်ညွှန်ကြားချက်အရ

ဦးဟန်လင်းအောင် (LL.B) **ဦးစိုးလှိုင်ဝင်း(LL.B)**
အထက်တန်းရှေ့နေ(စဉ်-၅၆၆၆) အထက်တန်းရှေ့နေ(စဉ်-၅၃၆၆)
အမှတ်(၇၅၁)(ပထမထပ်)တပင်ရွှေထီးလမ်း၁၃ရ-ရပ်ကွက်၊ဒဂုံမြို့သစ်(မြောက်ပိုင်း)မြို့နယ်၊ရန်ကုန်မြို့။
ရုံးဖုန်း-၀၉-၈၈၆၆၉၇၉၆

ကန့်ကွက်နိုင်ကြောင်း ကြော်ငြာ

လှိုင်သာယာမြို့နယ်၊ မြေတိုင်း ရပ်ကွက်အမှတ်- သကမ-၃၊ မြေကွက် အမှတ်-၃၆/ခ၊ ဧရိယာ (၀. ၀၃၀) ဧက၊ မြေကွက်တည်ရေးရာအမှတ်- ၃၆/ခ၊ မန္တလေးလမ်း၊ (၁၁)ရပ် ကွ ကွ၊ လှိုင်သာယာမြို့နယ်၊ (၁)ဦးတင်ဝင်း (CE -၀၄၉၀၄၁)၊ (၂)ခေါ်ဝင်းစိန် (CG -၀၅၁၁၇၅)အမည်ပေါက် နှစ်(၆၀) ဂရန်မြေအား အမည်ပေါက်တစ်ဦး ဖြစ်သူ ဦးတင်ဝင်း(ခင်ပွန်း)သည်(၁၅-၆-၂၀၁၈)ရက်နေ့တွင် ကွယ်လွန်သဖြင့် ကျန်အမည်ပေါက် ခေါ်ဝင်းစိန် [၁၂/ လသယ(နိုင်)၀၂၁၇၆] (CG-၀၅၁၁၇၅) မှ တစ်ဦးတည်းသော ဧနီးတော်စပ် ကြောင်း အခြားဧနီးတစ်ဦးတစ်ယောက် မျှ မရှိကြောင်း၊ ၎င်းတစ်ဦးတည်းသာ မြန်မာ့ဓလေ့ထုံးတမ်းဥပဒေအရ အမွေ ဆက်ခံပိုင်ဆိုင်ကြောင်း၊ တရားရုံး ကျမ်းကျိန်လွှာ၊ ထပ်ဆင့်ထောက်ခံ ကျမ်းကျိန်လွှာ(၂)စောင်၊ သေစာရင်း၊ ဂရန်မူရင်း၊ အိမ်ထောင်စုလူဦးရေ စာရင်း၊ နိုင်ငံသားစိစစ်ရေးကတ်တို့ တင်ပြ၍ ပိုင်ဆိုင်ကြောင်း စာချုပ် ချုပ်ဆိုရန် မြေပိုက်ကျေးလျှောက်ထား လာရာ တရားဝင်ခိုင်လုံသော အထောက် အထားများဖြင့် ဤကြော်ငြာပါသည့် နေ့မှစ၍ (၇)ရက်အတွင်း ကန့်ကွက် နိုင်ပါကြောင်းနှင့် ကန့်ကွက်မှုမရှိပါက လုပ်ထုံးလုပ်နည်းအတိုင်း ဆက်လက် ဆောင်ရွက်ပေးမည်ဖြစ်ပါကြောင်း အသိပေး ကြေညာအပ်ပါသည်။

ဌာနမှူး
(ခုတိယညွှန်ကြားရေးမှူးချုပ်)
မြို့ပြမြေစီမံခန့်ခွဲဌာန
ရန်ကုန်မြို့တော်
စည်ပင်သာယာရေးကော်မတီ

"အကြင်လင်မယားဖြစ်ကြောင်း အများသိစေရန်
ကြေညာခြင်း"

ကျွန်စိတ်ဖိအိမ်ဆွေဖြစ်သူ ဦးထက်ညီညီဆွေ [၁၂/ဒဂန(နိုင်)၀၂၇၁၄] နှင့် ခေါ်နယ်နီမြင့် [၁၂/ဌကတ (နိုင်) ၁၅၂၈၈၈]တို့သည် မြန်မာလူမျိုး ဗုद्धဘာသာ များဖြစ်ကြပြီး **"မြန်မာလေလုံးတစ်ဦးသား"** နှင့်အညီ အကြင်လင်မယားအဖြစ် ပေါင်းသင်းရာမှ တစ်ဦးတည်းသောသား မောင်ကောင်းမြတ်သာကို ထွန်းကားခဲ့ ပါသည်။ ထိုသို့အကြင်လင်မယားအဖြစ် ပေါင်းသင်းလျက် စီးပွားရေးလုပ်ငန်း အဖြစ် **" Neo Holistic Preschool and Neo Holistic Private School "** အမည်ဖြင့် ပုဂ္ဂလိကကျောင်း လုပ်ငန်းကို လင်းမယားနီစီဦးလုံး တာဝန်ကိုယ်စီ ယူ၍ လုပ်ကိုင်လျက်ရှိပါသည်။ ဦးထက်ညီညီဆွေနှင့် ခေါ်နယ်နီမြင့်တို့သည် ယခုအချိန်ထိ တရားဝင် အကြင်လင်မယားဖြစ်ကြောင်း အများသိစေရန် အသိပေး ကြေညာအပ်ပါသည်။

လွှဲအပ်ညွှန်ကြားချက်အရ –

ခေါ်စန္ဒာဝင်း (LL.B) **ခေါ်လှအိမြို့ (LL.B)**
တရားလွတ်တော်ရှေ့နေ (စဉ် - ၇၆၇၄) အထက်တန်းရှေ့နေ (စဉ် - ၄၉၉၂)
ရုံးအမှတ် (၈၃/၁၁)၊ ၃-ထပ်၊ ပန်းဆိုးတန်းလမ်း၊ (၈၆)လလမ်းနှင့်
ကုန်သည်လမ်းကြား၊ ကျောက်တံတားအေးမြို့နယ်၊ ရန်ကုန်မြို့။
ဖုန်း - ၀၉-၇၃၀၉၄၅၅၅ ၀۹-۷۹۵۷۵۷۵۷

ကန့်ကွက်နိုင်ကြောင်း ကြော်ငြာ

၁ဂုံဆိပ်ကမ်းမြို့နယ်၊မြေတိုင်းရဝ်ကွက်အမှတ်-G၉၊မြေကွက်အမှတ်-၁၁၀၊ မြေကွက်တည်ရေးရာအမှတ်(၁၁၀)၊ကိုစောနလမ်း(G၉)ရပ်ကွက်၊ဂဒုံဆိပ်ကမ်း မြို့နယ်ဦးလှတင်(၇/ကကန(နိုင်)၀၀၇၉၂၉)အမည်ပေါက်ပါမစ်မြေအားပါမစ် အမည်ပေါက်-ဦးလှတင်(၇/ကကန(နိုင်)၀၀၇၉၂၉)(၈င်ပွန်း)သည်(၂၃-၁၁-၂၀၁၈)ရက်နေ့တွင်ကွယ်လွန်သဖြင့်ဌင်း၏အနီးဖြစ်သူခေါ်ခင်တင့်(၇/ ကကန(နိုင်)၀၀၇၉၂၀)မှတစ်ဦးတည်းသောဧနီးတော်စပ်ကြောင်းနှင့် အမွေ ဆက်ခံပိုင်ဆိုင်ကြောင်း၊ကျမ်းကျိန်လွှာအမှတ်-၄၄၂/၂၀၂၅(၆-၈-၂၀၂၅) ၊ထောက်ခံကျမ်းကျိန်လွှာ(၂)စောင်၊သေဆုံးမှုလက်မှတ်အိမ်ထောင်စုလူဦးရေ စာရင်း၊မြေရေပါမစ်မှုရင်းမှာင်း၏အိမ်တွင်သီမိုးဆည်းထားရာမှအထားအသို မှားယွင်းကာမျောက်ဆုံးသွားခဲ့သည်မှာမှန်ကန်ကြောင်း၊မြေရေပါမစ်မှုရင်းနှင့် အဆိုပါမြေကွက်အားအခြားမည်သည့်တစ်ဦးတစ်ယောက်ကိုမျှလွှဲပြောင်း၊ရောင်း ချ၊ပေါင်နှံ၊ဈေးကမ်းစွန်လွတ်လေ့ရှိခဲ့ကြောင်းနှင့်ယခုအခါ၊ဖြစ်ပေါ်ကြောင်း ဝမရှိကြောင်းနှင့်အရှေ့ဘက်ရှင်းပြသနာတစ်ခုတစ်ရာပေါ်ပေါ်ကံလာပါကတာ ဝန်ယူဖြေရှင်းပေးမည်ဖြစ်ကြောင်းဝန်ခံကတိပြုကျမ်းကျိန်လျှောက်အမှတ်-၄၄၃/ ၂၀၂၅(၆-၈-၂၀၂၅)၊ရပ်ကွက်၊ဝဲစခန်းထောက်ခံချက်နှင့်ကိုယ်တိုင်ဝန်ခံချက် တို့တင်ပြ၍ပါမစ်ကျောက်ဖြင့်နစ်(၆၀)မြေငှားစာချုပ်(ဂရန်)လျှောက်ထားလာ ခြင်းအားမြေကွက်လပ်ပြစ်ပြီးလျှောက်ထားသူမှကွင်းဆင်းသိရှိကြောင်းလက် မှတ်ရေးထိုးတင်ပြထားပါသဖြင့်ခေါ်ခင်တင့်မှပါမစ်ဟောက်ဖြင့်နစ်(၆၀)မြေ ငှားစာချုပ်(ဂရန်)လျှောက်ထားလာရာတရားဝင်ခိုင်လုံသောအထောက်အထား များဖြင့်ဤကြော်ငြာပါသည့်နေ့မှစ၍(၇)ရက်အတွင်းကန့်ကွက်နိုင်ပါကြောင်းနှင့် ကန့်ကွက်မှုမရှိပါကလုပ်ထုံးလုပ်နည်းအတိုင်းဆက်လက်ဆောင်ရွက်ပေးမည် ဖြစ်ပါကြောင်းအသိပေးကြေညာအပ်ပါသည်။

ဌာနမှူး(ခုတိယညွှန်ကြားရေးမှူးချုပ်)
မြို့ပြမြေစီမံခန့်ခွဲဌာန၊ ရန်ကုန်မြို့တော်စည်ပင်သာယာရေးကော်မတီ

ရန်ကုန်တိုင်းဒေသကြီး၊ သာကေတမြို့နယ်၊ မြေတိုင်းရဝ်ကွက်အမှတ် (၃/မာန်ပြေ)၊ လူနေရပ်ကွက်အမှတ် (၃/မာန်ပြေ)၊ မြေကွက်အမှတ် (၄၀၅)၊ မြေကွက်လိပ်စာအမှတ်(၄၀၅)၊ မာန်ပြေ (၁၁)လမ်း၊ ၃/မာန်ပြေရပ်ကွက်၊ သာကေတမြို့နယ်ဟုခေါ်တွင်သော အကျယ်အဝန်း(၄၀လေး၄၆ပေ)၊ ဧရိယာ(၂၄၀၀) စတုရန်းပေရှိ နှစ်(၆၀)မြေငှား ဂရန်မြေအမျိုးအစား၊ မြေကွက်နှင့် ယင်းမြေကွက်ပေါ်ရှိ နေအိမ်အပါအဝင် အကျိုးခံစားခွင့် အရပ်ရပ်အားလုံးတို့နှင့်ပတ်သက်၍ အများသိစေရန်ကြေညာခြင်း

အထက်ဖော်ညွှန်းလိပ်စာပါ မြေကွက်နှင့်ယင်းမြေကွက်ပေါ်ရှိ နေအိမ်အပါအဝင် အကျိုးခံစားခွင့်အရပ်ရပ်အားလုံးတို့နှင့်ပတ်သက်၍ အပိုင်ရောင်းချသူ ဦးလင်းကွန်းဘီလ (၁၂/သာကတ(နိုင်)၁၀၈၇၀၈)မှ အမွေဆက်ခံ ပိုင်ဆိုင်ကြောင်း အရ ဆက်ခံပိုင်ဆိုင်လာသော နှစ်(၆၀)မြေငှားဂရန်မြေအမျိုးအစားမြေကွက် ဖြစ်ကြောင်းနှင့် ယနေ့တိုင် ၎င်းသာလျှင် ပိုင်ဆိုင်၍ရောင်းချပိုင်ခွင့်ရှိကြောင်း၊ အရှေ့ဝဲအရှင်းကင်းကြောင်း ထုတ်ဖော်ဝန်ခံကတိပြုလျက် ကာလတန်ဖိုးနှင့်အညီ အပိုင် ရောင်းချရန် ကမ်းလှမ်းလာသည့်အပေါ် ကျွန်ပ်၏မိတ်ဆွေဖြစ်သမျှအပိုင် ဝယ်ယူရန်အတွက် ရောင်းဖိုးငွေ၏ပစ်စိတ်တစ်ဝေသအား စရန်ငွေအဖြစ် ပေးချ ထားပြီးဖြစ်ပါသည်။သို့ဖြစ်ရာ အရောင်းအဝယ်အား ကန့်ကွက်လိုပါက နိုင်လုံသော မူရင်းစာရွက်စာတမ်းအထောက်အထားများဖြင့် ဤကြော်ငြာစာပါသည့်နေ့မှစ၍ (၇)ရက်အတွင်း ကျွန်ပ်ထံသို့ လာရောက်ကန့်ကွက်နိုင်ကြောင်းနှင့် သတ်မှတ် ရက်ပြည့်၍ ကန့်ကွက်မည်သူမရှိပါက အရောင်းအဝယ်အား ဥပဒေနှင့်အညီ ပြီးဆုံးသည်တိုင်အောင် ဆက်လက်ဆောင်ရွက်သွားမည်ဖြစ်ကြောင်း အများ သိစေရန် ကြေညာအပ်ပါသည်။

လွှဲအပ်ညွှန်ကြားချက်အရ–
ဒေါ်ခိုလာဝင်း (LL.B)
တရားလွတ်တော်ရှေ့နေ(စဉ်-၁၂၉၄)
အမှတ်(၂၇၉)၊ ပထမထပ်၊ (၃၆)လမ်းအထက်၊ ကျောက်တံတားမြို့နယ်၊
**ရန်ကုန်မြို့။ Ph: 09-778 434

ကန့်ကွက်နိုင်ကြောင်း အများသိစေရန်ကြေညာခြင်း

၁။ ရန်ကုန်မြို့၊ ဒဂုံမြို့သစ်(တောင်ပိုင်း)မြို့နယ်၊ (၅၃)ရပ်ကွက်၊ ပုလဲငွေရောင်(၃)လမိုး၊ မြေကွက်အမှတ်(၄၈၃/က)၊ အကျယ်အလန်း (၂၀၀၀× ၆၀၀)ရှိ ဦးထွန်းကြည် အမည်ပေါက်ပါမစ်မြေကွက်မှ(ခြေရင်းခြင်း)၊ မြေကွက် အမှတ်–၄၈၃နှင့် ကပ်လျက်) အကျယ်အလန်း(၁၀၀၀×၆၀၀) မြေကွက်နှင့် ယင်းမြေကွက်ပေါ်ရှိ တစ်ထပ်နေအိမ်၊ ရေ၊ မီး၊ မီတာအပါအဝင် အကျိုး ခံစားခွင့်အရပ်ရပ်အား ပါမစ်ဖိတ္တူ။ ဆက်စပ်အရောင်းအဝယ်စာချုပ်များအရ လက်ရှိထားနေဆိုင် ပိုင်ဆိုင်သူပြောင်းရောင်းချပိုင်ခွင့်ရှိကြောင်း ဝန်ခံသူ **၁။ ဦးကောင်းထက်သူ(၉/လဝန(နိုင်)၃၀၁၂၂)၂။ ၂။ အေါ်အေးအေးအောင်(၁၁/ တကန(နိုင်)၁၀၇၄၀၄)**တို့ထံမှ ကျွန်ုပ်မိတ်ဆွေ ဒေါ်ယဉ်မင်းသန်း(၁၂/ ဦးကတ(နိုင်)၂၀၀၆၃၃)က အငြိုးအပိုင် လက်ရောက်လွှဲပြောင်းပယ်ယူရန် ရောင်းဖိုးငွေ၏ တစ်စိတ်တစ်ဒေသကို (၉–၅–၂၀၂၆)နေ့တွင် ပေးချေထားပြီး ဖြစ်ပါသည်။

၂။ မြေကွက်နှင့် နေအိမ် အရောင်းအဝယ်ကိစ္စနှင့်ပတ်သက်၍ ကန့်ကွက်လိုပါက တိကျခိုင်လုံသော ပိုင်ဆိုင်မှုစာချုပ်စာတမ်း **(ဖွင့်ရင်)** အထောက်အထားများနှင့်တကွ ယခုကြော်ငြာပါရှိသည့်နေ့မှစ၍ (၁၄)ရက် အတွင်း ကျွန်ုပ်ထံလာရောက်ကန့်ကွက်နိုင်ပါသည်။ သတ်မှတ်ရက်အတွင်း ကန့်ကွက်မှုမရှိပါက အရောင်းအဝယ်ပြီးမြောက်သည်အထိ ဆက်လက် ဆောင်ရွက်မည်ဖြစ်ကြောင်း အများသိစေရန် ကြေညာအပ်ပါသည်။

လွှဲအပ်ညွှန်ကြားချက်အရ
ခေါ်ခိုင်ဝိုးဝေ (LL.B) တရားလွှတ်တော်ရှေ့နေ (စဉ်–၁၈၄၁၆)
အခန်းအမှတ်(၉၀၄)၊ (၉)လွှာ၊ MAC Tower၊ ကုန်သည်လမိုး၊
ကျောက်တိတ်တားမြို့နယ်၊ ရန်ကုန်မြို့၊ ဖုန်း – ၀၉–၉ဂ၁၆၁၇၀၆

ကန့်ကွက်နိုင်ကြောင်း အများသိရှိရန်စေရန်ကြေညာခြင်း

ကျွန်ုပ်တို့၏မိတ်ဆွေများဖြစ်သော ဦးပေါ်ထွန်း (၁၁/ကဖန(နိုင်)၀၀၄၁၂)နှင့် ဒေါ်ဦးမြသန်း (၁၁/ကဖန(နိုင်)၀၃၆၁၀)သည် **"ရန်ကုန်တိုင်း ဒေသကြီး၊ သင်္ဃိုလမြို့နယ်၊ ဓပြဲရပ်ကွက်၊ ဓပြဲ(၃)လမိုး၊ အမှတ်(၂၄၀) ပေါ်တွင်ဆောက်လုပ်ထားသော (၂)ခန်းတွဲ၊ (၅)ထပ်တိုက်၏ မြေညီထပ် (မြေရင်းခန်း)ဟုခေါ်တွင်သော အကျယ် (၁၂ x ၅၅၀)ပေရှိ တိုက်ခန်း(၁)ခန်း အပါအဝင် ကိုယ်ပိုင်မီတာ၊ ကိုယ်ပိုင်မော်တာအပါအဝင် အကျိုးခံစားခွင့် အရပ်ရပ်အားလုံး"**တို့အား တရားဝင်ပိုင်ဆိုင်သူဖြစ်သော ဦးတင့်လွင် (၁၂/ ပဘတ(နိုင်)၀၂၆၁၉)ထံမှ တရားဝင်ဝယ်ယူသွားမည်ဖြစ်ပါ၍ အထက်ပါ အရောင်းအဝယ်ကိစ္စနှင့်ပတ်သက်၍ ကန့်ကွက်လိုသူပျိုပါက ကျွန်ုပ်တို့ထံသို့ မိမိင်ယုသည့် စာချုပ်စာတမ်းအထောက်အထားမူရင်းများနှင့်အတူ ဤသတင်းစာ ကြော်ငြာပါသည့်နေ့မှစ၍ (၇)ရက်အတွင်း လာရောက်ကန့်ကွက်နိုင်ပါ ကြောင်း အများသိစေရန် ကြေညာအပ်ပါသည်။ အကယ်၍ ကန့်ကွက်မည်သူ မရှိပါက အဆိုပါအရောင်းအဝယ်ကိစ္စ အထေမြောက်စေရန်အတွက် ဥပဒေနှင့် အညီ ဆက်လက်ဆောင်ရွက်သွားမည်ဖြစ်ကြောင်း အများသိစေရန် ကြေညာအပ်ပါသည်။

လွှဲအပ်ညွှန်ကြားချက်အရ–
ဒေါ်မေသဝူသိန်း (LL.B) ဒေါ်ပွင့်သူစော(LL.B)
(စဉ် – ၁၄၅၉၈) (စဉ်–၁၄၅၉၉)
တရားလွှတ်တော်ရှေ့နေများ
အမှတ် (၃၄၅)၊ နေရာတ်(၃)လမိုးအောက် (၈)ရပ်ကွက်၊
သာကေတမြို့နယ်၊ ရန်ကုန်တိုင်းဒေသကြီး။
ဖုန်း–၀၉–၄၂၁၁၀၄၀ ၀၉–၂၆၂၈၅၇၄၄ ၀၉–၂၆၃၉၇၉၉

သားအဖြစ်မှ အမွေပြတ်စွန့်လွှတ်ခြင်း

ခေါ်မမ(၁)ခေါ်အေးအေးမိုး၏ သားဖြစ်သူ မောင်မျိုးသွင် (၁၂/ ဥကတ(နိုင်)၁၇၂၈၉၇)သည် မိဘကို အကြိမ်ကြိမ်စိတ်ဆင်းရဲအောင် ပြုလုပ်ပါသဖြင့် ယနေ့မှစ၍ သားအဖြစ်မှ အမွေပြတ်စွန့်လွှတ်လိုက် ပါသည်။ ၎င်းနှင့်ပတ်သက်သည့် ကိစ္စအဝဝကို လုံးဝတာဝန်ယူဖြေရှင်း မည်မဟုတ်ပါကြောင်း အများသိစေရန် ကြေညာအပ်ပါသည်။

ခေါ်မမ(၁)ခေါ်အေးအေးမိုး
[၁/ဥကတ(နိုင်)၀၃၉၂၅၈]

ကန့်ကွက်နိုင်ကြောင်းကြော်ငြာ

၁ဂုံမြို့သစ်(မြောက်ပိုင်း)မြို့နယ်၊မြေတိုင်းရင်းကွက်အမှတ်–၄၁၊မြေကွက်အ မှတ်–၁၅၄၊မြေကွက်တည်ရေရာအမှတ်(၁၅၄)၊ပေါ်ဆန်းမွန်းလမိုး၊(၄၁)ရပ် ကွက်၊၁ဂုံမြို့သစ်(မြောက်ပိုင်း)မြို့နယ်၊ဦးဘိုရိန်း(CD-050268)အမည် ပေါ်ကန့်စ(၆၀)မြေဌားဂရန်နံပြားမြေကွက်အားအမည်ပေါက်–ဦးဘိုရိန်း(ဇင်ပွန်း) ကျယ်လွန်သေဖြင့်ဒေါ်သန်းညွှန့်(၁၂/၁ဂဆ(နိုင်)၀၀၃၀၁)ကတရားဝင်အမွေ ဆက်ခံခွင့်ရှိသည့်တစ်ဦးတည်းသောခန်းတော်စပ်ကြောင်း၊ဌင်းမှလွဲ၍အခြား သောအမွေဆက်ခံခွင့်ရှိသူမည်သူတစ်ဦးတစ်ယောက်မျှမရှိကြောင်းကျွမ်းကျင်ရှိ လွှာ၊ထပ်ဆင့်ထောက်ခံကုမ္ပဏီကျွန်လွှာ(၂)စောင်၊သေစာရင်း၊ဂရန်၊နိုင်ကတ်၊ အိမ်ထောင်စုလူဦးရေစာရင်းတို့တင်ပြ၍အမွေဆက်ခံပိုင်ဆိုင်ကြောင်းစာချုပ် ချုပ်ဆိုလိုရေးမြေပုံကူးလျှောက်ထားလာခြင်း အားတရားဝင်ဒိုင်ဝဲသောအထောက် အထားများဖြင့်ဤကြော်ငြာပါသည့်နေ့မစ၍(၇)ရက်အတွင်းကန့်ကွက်နိုင်ပါ ကြောင်းနှင့်ကန့်ကွက်မှုမရှိပါကလုပ်ထုံးလုပ်နည်းအတိုင်းဆက်လက်ဆောင် ရွက်ပေးမည်ဖြစ်ပါကြောင်း အသိပေးကြေညာအပ်ပါသည်။

ဌာနမှူး(၃တိယညွှန်ကြားရေးမှူးချုပ်)
ဖြို့ပြမြေစီမံနဲ့ခွဲမှုဌာန၊ရန်ကုန်မြို့တော်ဧည့်ပင်သာယာရေးကော်မတီ

ကန့်ကွက်နိုင်ကြောင်းကြော်ငြာ

သာကေတမြို့နယ်၊မြေတိုင်းရင်းကွက်အမှတ်–၂/တောင်း၊မြေကွက်အမှတ်– ၇၂၆/ကဖန(ဝ)ယာ(၂၀×၆၀)မြေကွက်တည်ရေရာအမှတ်(၇၂၆)မာန်စပြ(၁) လမ်းအရှေ့ဘက်(၂/တောင်း)လုပ်ကွက်သာကေတမြို့နယ်ဦးလှသိန်း(၁/သကတ (နိုင်)၁၁၅၇၂၇)အမည်ပေါ်ကန့်စ(၆၀)မြေငှားဂရန်မြေအားအမည်ပေါ်ကဲ့ ဦးလှသိန်း(ဖခင်)နှင့်ဒေါ်သန်းတင်(မိခင်)တို့ကွယ်လွန်သဖြင့်သားသမီးဖြစ် သောဒေါ်လုံး(၁/သကတ(နိုင်)၂၄၇၂၅၆)၊ဒေါ်လှလှစင်(၁/သကတ(ပြည် ၀ဝ၁၇)တို့မိမိတို့ကသာလွင်တရားစင်အမွေဆက်ခံပိုင်ဆိုင်ကြပါကြောင်း တရားရုံးကတပ်သစ္စာပြုလွှာ၊ထောက်ခံကုမ္ပဏီကျွန်လွှာ(၂)စောင်၊ဂရန်၊မူရင်း၊ နိုင်ငံသားစိစစ်ရေးကတ်ပြားဦးလှသိန်း(ဖခင်)၏သေဆုံးမှုလက်မှတ်၊ဒေါ်သန်း တင်(မိခင်)၏သေစာရင်းသွင်းမိတ္တူမှန်၊အိမ်ထောင်စုလူဦးရေစာရင်းတို့တင် ပြ၍ပိုင်ဆိုင်ကြောင်းစာချုပ်ချုပ်ဆိုလိုရေးပြုပုံကူးလျှောက်ထားလာခြင်းအားတရား ဝင်ဒိုင်ဝဲသောအထောက်အထားများဖြင့်ဤကြော်ငြာပါသည့်နေ့မစ၍(၇)ရက် အတွင်းကန့်ကွက်နိုင်ပါကြောင်းနှင့်ကန့်ကွက်မှုမရှိပါကလုပ်ထုံးလုပ်နည်းအ တိုင်းဆက်လက်ဆောင်ရွက်ပေးမည်ဖြစ်ပါကြောင်းအသိပေးကြေညာအပ်ပါ သည်။ ဌာနမှူး(ကိုယ်စား)(၃တိယညွှန်ကြားရေးမှူးချုပ်)
ဖြို့ပြမြေစီမံနဲ့ခွဲမှုဌာန၊ရန်ကုန်မြို့တော်ဧည့်ပင်သာယာရေးကော်မတီ

ကန့်ကွက်နိုင်ပါကြောင်းကြော်ငြာ

ရန်ကုန်တိုင်းဒေသကြီး။ လှိုင်မြို့နယ်၊ (၁)ရပ်ကွက်၊ အောင်မေတ္တာ (၅)လမိုး၊ အမှတ်(၂၆၃)၊ (၂–ခန်း)တွဲ (ဒီ–ထပ်)တိုက်၏ တတိယထပ် (၄–လွှာ)၊ ခေါင်းရင်းခန်းတိုက်ခန်းကို ဝယ်ယူပိုင်ဆိုင်ထားသူ **ခေါ်မေခီကို (ကိုယ်စား) ဦးအောင်အောင်[၅/ရူခ(နိုင်)၀၉၂၈၇၃]**ထံမှ အငြိုးအပိုင်ဝယ်ယူရန် **ခေါ်သိန်း ကျော့ [၁၁/ဗတန(နိုင်)၀၁၂၆၆]**က စရန်နေ့အချို့ ပေးချေထားပြီးဖြစ်ပါ သည်။ ကန့်ကွက်လိုပါက (၇) ရက်အတွင်း တရားဝင်စာချုပ်စာတမ်းများ တင်ပြ၍ ကျွန်ုပ်တို့ထံ ကန့်ကွက်နိုင်ပါသည်။ သတ်မှတ်ရက်ကျော်လွန်ပါကအငြိုးအပိုင် အရောင်းအဝယ်စာချုပ်ကို ဥပဒေနှင့်အညီ ဆက်လက်ဆောင် ရွက်သွားမည်ဖြစ်ကြောင်း အများသိစေရန် ကြေညာအပ်ပါသည်။

လွှဲအပ်ညွှန်ကြားချက်အရ –
ဦးထွန်းထွန်းသာ ဦးကျော်သန်း
အထက်တန်းရှေ့နေ (စဉ်–၉၉၀၅) တရားလွှတ်တော်ရှေ့နေ (စဉ်–၅၀၅၆)
တိုက် (၁၉)၊ အခန်း (၁၅)၊ မဘတလိမိုး။ လှိုင်မြင့်ဝိုရိုအိမ်ရာ(ကန်လမိုး)၊
(၁၀)ရပ်ကွက်၊ လှိုင်မြို့နယ်၊ ရန်ကုန်မြို့၊
ဖုန်း–၀၉–၇၉၂၅၃၀၃၀၊ ၀၉– ၄၀၁၈၅၂၀၀၇၊ ၀၉– ၉၅၃၂၉၂၂၈၀

ကန့်ကွက်နိုင်ပါသည်

ရန်ကုန်မြို့၊ တောင်ဥက္ကလာပမြို့နယ်၊ (၁၀)ရပ်ကွက်၊ ဧရယု(၈)လမိုး၊ အမှတ်(၃၆၈)ဟုခေါ်တွင်သော မြေကွက်ပေါ်ရှိ (၂)နန်းတွဲ (ဒီ)ထပ်တိုက်၏ ပဋမထပ်(မြေ–လွှာ)၊ တိုက်သို့မျက်နှာမူလျှင် (ဘယ်ဘက်မြခမ်း)၊ (အလျား ၁၇x အနံ ၅၄)ပေရှိသော တိုက်ခန်းနှင့် အကျိုးခံစားခွင့်အရပ် ရပ်တိုက်ဝိုဏားဝင် ပိုင်ဆိုင်ပြီး ပြန်လည်ရောင်းချပိုင်ခွင့်ရှိသူ ဦးနေမျိုးဝင်း[၁၄/ကပန(နိုင်)၁၂၂၀၁] ထံမှ ကျွန်ုပ်ဝယ်ယူခဲ့ပြီးဖြစ်သော ဒေါ်စုပြိမ်စံ[၁/ဒဂတ(နိုင်)၀၂၀၁၃]က အငြိုးအပိုင် ဝယ်ယူရန်အတွက် စရန်ငွေများ ပေးချေထားပြီးဖြစ်ပါသည်။ အဆိုပါအရောင်း အဝယ်နှင့်ပတ်သက်၍ အကျိုးသက်ဆိုင်သူ မည်သူမဆို ပိုင်ဆိုင်မှုအထောက် အထား(မူရင်း)များနှင့်တကွ ကျွန်ုပ်ထံသို့ (၇)ရက်အတွင်း လူကိယ်တိုင် လာရောက်ကန့်ကွက်နိုင်ပါသည်။ ကန့်ကွက်သူမရှိပါက အရောင်းအဝယ် ကို ပြီးဆုံးသည်အထိ ဥပဒေနှင့်အညီ ဆက်လက်ဆောင်ရွက်သွားမည် ဖြစ်ကြောင်း အများသိစေရန် ကြေညာအပ်ပါသည်။

လွှဲအပ်ညွှန်ကြားချက်အရ –
ဒေါ်ဗိုးခင်အိ(LL.B) တရားလွှတ်တော်ရှေ့နေ(စဉ်–၁၂၅၅)
အမှတ်(၃၇)၊ ပွဲစားလမိုး၊ အိုးကိုရင်ကွက်၊ ကြည့်မြင်တိုင်ပြို့နယ်၊
ရန်ကုန်မြို့၊ ဖုန်း – ၀၉–၄၃၃၀၃၁၄

ကန့်ကွက်နိုင်ကြောင်းကြော်ငြာစာ

ရန်ကုန်တိုင်းဒေသကြီး၊ ဒဂုံမြို့သစ်(မြောက်ပိုင်း)မြို့နယ်၊ အောင်သီရိ (၁)လမိုး၊ မြေတိုင်းရင်းကွက်အမှတ် (၂၈)၊ မြေကွက်အမှတ် (၈၈၆)၊ အကျယ်အလန်း (၄၀၀၀ x ၆၀၀)ပေ အကျယ်ရှိ နှစ်(၆၀) မြေငှားဂရန်မြေကွက် နှင့် ယင်းမြေကွက်ပေါ်ရှိ အကျိုးခံစားခွင့်အားလုံးတို့ကို မြေအမည်ပေါက် ဒေါ်ရီစီ[စ/ဂရန် (နိုင်)၀၄၉၂၆၉]ထံမှ ကျွန်ုပ်၏မိတ်ဆွေက အငြိုးအပိုင် လွှဲပြောင်း၀ယ်ယူရန် စရန်ငွေတချို့ကို ပေးချေထားပြီးဖြစ်ပါ၍ ကန့်ကွက် လိုပါက ဤကြော်ငြာစာထုတ်သည့်နေ့မှစ၍ (၁၄)ရက်အတွင်း ပိုင်ဆိုင်မှု အထောက်အထား(မူရင်း)များဖြင့် လာရောက်ကန့်ကွက်နိုင်ပါသည်။ ကန့်ကွက်မှုမရှိပါက ဥပဒေနှင့်အညီ ဆက်လက်အရောင်းအဝယ်ပြုလုပ် သွားမည်ဖြစ်ကြောင်း အများသိစေရန် ကြော်ငြာအပ်ပါသည်။

လွှဲအပ်ညွှန်ကြားချက်အရ–
ဦးကျော်ကိုကိုလွင်
အထက်တန်းရှေ့နေ (စဉ်–၅၂၆၆)
ဖုန်း–၀၉–၉၆၆၂၄၅၅၆

ကန့်ကွက်နိုင်ကြောင်း အများသိစေရန်ကြေညာခြင်း

ရန်ကုန်တိုင်းဒေသကြီး၊ မင်္ဂလာဒုံမြို့နယ်၊ သဃိုလ်ကျွန်းကြီးစံပြ ကျေးရွာ၊ ဓောတိက(၄)လမိုးနှင့် (၅)လမိုးကြားတွင်တည်ရှိသော မြေအကျယ် အဝန်း အလျား(၄၃/၃၇)ပေ x အနံ (၂၉/၃၆)ပေရှိ ခြံမြေနှင့် ယင်းခြံမြေ ပေါ်တွင် ဆောက်လုပ်ထားသော အခန်း(၈)ခန်းပါ (၂)ထပ်တိုက်အိမ် အပါအဝင် အကျိုးခံစားခွင့်အရပ်ရပ်အား ရောင်းချပိုင်ခွင့်ရှိကြောင်း ပြောဆို ဝန်ခံသူ ဦးမျိုးညွန့် [၅/ရာဘန(နိုင်)၁၀၁၈၆၈]ထံမှ ကျွန်ုပ်မိတ်ဆွေဖြစ်သူ ဦးအုန်းလွင် [၁၄/ကလန(နိုင်)၀၇၉၉၂]က အငြိုးအပိုင်ဝယ်ယူရန်အတွက် စရန်ငွေပေးချေထားပြီးဖြစ်ပါသည်။ သို့ဖြစ်ရာ အဆိုပါအိမ်ခြံမြေအရောင်း အဝယ်နှင့်ပတ်သက်၍ ကန့်ကွက်လိုသူများရှိပါက ဤကြော်ငြာပါသည့်ရက်မှ (၅)ရက်အတွင်း ကျွန်ုပ်ထံသို့ မိုင်ဂလို့သောအထောက်အထားနှင့်တကွ လာရောက်ကန့်ကွက်နိုင်ပါကြောင်းနှင့် ကန့်ကွက်မည့်သူမရှိပါက အရောင်း အဝယ်ကို ဆက်လက်ဆောင်ရွက်သွားမည်ဖြစ်ကြောင်း အများသိစေရန် ကြေညာအပ်ပါသည်။

လွှဲအပ်ညွှန်ကြားချက်အရ
ဒေါ်ဝင်းမာလာ(LL.B)
တရားလွှတ်တော်ရှေ့နေ (စဉ်–၁၈၀၇၀/၂၂)
အမှတ်(–)၊ ပြည်ညီလမိုး၊ ပြည်တော်သာရပ်ကွက်၊ မင်္ဂလာဒုံမြို့နယ်၊
ရန်ကုန်တိုင်းဒေသကြီး။ ဖုန်း – ၀၉–၄၂၅၂၉၀၇၃၄

ကန့်ကွက်နိုင်ကြောင်းကြော်ငြာ

ရန်ကုန်တိုင်းဒေသကြီး။ အင်းစိန်မြို့နယ်၊ တောင်သူကုန်းရပ်ကွက်၊ မဂ္ဂင်ကျောင်းလမိုး။ တိုက်အမှတ်(၂၅၁)၊ ပထမထပ်(ခေါင်းရင်းခန်း)။ ၁၅၀ x ၆၀၀ အကျယ်အနံးဟုခေါ်တွင်သော BCC ကျွတ်သော တိုက်ခန်းနှင့် ယင်းတိုက် ခန်းရှိရေ၊ မီးအပါအဝင် တွယ်ကပ်ဆက်စပ်ခေသော အကျိုးခံစားခွင့်အရပ်ရပ်တို့ကို လက်ရှိထားပိုင်ဆိုင်ပြီး ရောင်းချပိုင်ခွင့်ရှိသည်ဟု အဆိုပြုပါခန်းခဲ့သ ဒေါ်ယြည်ညိုပြီး [၁၂/လသယ(နိုင်)၀၇၄၃၀]ထံမှ အငြိုးအပိုင်ဝယ်ယူရန်အတွက် ကျွန်ုပ်တို့၏ မိတ်ဆွေ ဒေါ်ခင်ဌေးမြင့် [၁၀/သတန(နိုင်)၀၂၈၇၃]နှင့် ဒေါ်ခင်လေးခြင့် [၁၁/ သတန(နိုင်)၀၄၃၃၀၂]တို့မှ စရန်ငွေတချို့တစ်ဝက် ပေးချေပြီးဖြစ်ပါသဖြင့် ကန်ကွက်လိုပါက ဤကြော်ငြာပါသည့်နေ့မစ၍ (၇)ရက်အတွင်း ကျွန်ုပ်ထံသို့ ရိုင်ဂလို့သော အထောက်အထားနှင့်တကွ ကျွန်ုပ်ထံ ရောက်ကန့်ကွက်ပါ ဤကြော်ငြာပါသည့်နေ့မစ၍ (၇)ရက်အတွင်း ကန့်ကွက်ခြင်းမပြုပါက ကျွန်ုပ်ထံ ရောက်ကန့်ကွက်ခြင်းမရှိပါ ကြောင်း ဤကြော်ငြာ ကိုထုတ်ပြန်ကြောင်း ဖြစ်ပါသည်။

လွှဲအပ်ညွှန်ကြားချက်အရ
ဒေါ်တင်စုဝေ(စဉ်–၁၀၅၂၈) ဒေါ်ခိုင်ခိုင်ဝေ(စဉ်–၅၄၅၅၂၆)
(LL.B,D.B.L,M.B.L,D.M.L) (LL.B)
တရားလွှတ်တော်ရှေ့နေ အထက်တန်းရှေ့နေ
အမှတ်(၈/၁၀၈)၊ သုမင်္ဂလာလမိုး၊မ(ဇ/မြောက်) ရပ်ကွက်၊
သင်္ဃိုလမြို့နယ်၊ ရန်ကုန်မြို့၊ ဖုန်း–၀၉–၄၃၀၈၂၀၀၃၊ ၀၉–၅၅၂၂၂၂၄၅

ဖခင်အမည်မှန်

ရန် ကုန် တိုင်းဒေသကြီး၊ အင်းစိန်မြို့နယ်၊ အ.လ.က (၁၀) အင်းစိန် Grade–4 မှ မောင် ကောင်းလင်းခန့်၏ ဖခင်အမည် မှန်မှာ ဦးမင်းယာ [၁၄/ဘကလ (နိုင်)၂၉၈၂၀၇] ဖြစ်ပါကြောင်း။

ကန့်ကွက်နိုင်ကြောင်း ကြော်ငြာ

ရန်ကုန်တိုင်းဒေသကြီး၊ လှိုင်သာယာမြို့နယ် အမှတ်(၈)ရပ်ကွက်၊ ကျွန်စစ်မင်း(၁)အိမ်ရာ၊ တိုက်(၆)၊ အခန်း(၁၀၁)၏ အမည်ပေါက် ဒေါ်အေးအေးသန့် (၇/အဖန(နိုင်)၀၇၃၅၄) ထံမှ ဒေါ်ခင်လေးသူ [၁၄/ဝပတ(နိုင်)၀၆၀၄၅]က စာချုပ် စာတမ်းဖြင့် ဝယ်ယူထားပြီး တိုက်ခန်း ပိုင်ဆိုင်ခွင့်စာအုပ်တွင် အမည် ပြောင်းလဲပေးပါရန် လျှောက်ထား လာမှုအပေါ် ကန့်ကွက်လိုပါက ကြော်ငြာ ပါသည့်နေ့မှ (၁၅)ရက် အတွင်း အထောက်အထား ပြည့်စုံစွာဖြင့် တင်ပြကန့်ကွက်နိုင်ပါသည်။

အိမ်ရာ(၂)၊
ဖြို့ပြနှင့်အိမ်ရာဖွံ့ဖြိုးရေး
ဦးစီးဌာန(ရုံးချုပ်)၊ နေပြည်တော်။
၀۹–၃၄၀۷۶۷۶

ကန့်ကွက်နိုင်ကြောင်း ကြော်ငြာ

ရန်ကုန်တိုင်းဒေသကြီး၊ ဒဂုံ (တောင်)မြို့နယ်၊ အမှတ် (၆၆) ရပ်ကွက် အင်းဝအိမ်ရာ တိုက် (၂၀)၊ အခန်း(၃၀၂)၏ အမည်ပေါက် ဦးခင် မောင်ကျော်[၁/ဗဟန(နိုင်)၀၂၅၅၂]ထံမှ ဦးစီးရင်ယူ ကန်ကွက်ခဲ့ပြီး ရန်ကုန်မြို့တော် စည်ပင်သာယာရေးကော်မတီ၊ မြို့ပြစီမံကိန်းနှင့်မြေစီမံခန့်ခွဲမှုဌာနတွင် ၁။ကိုးအတင်း (ခ)ခေါ်တင်ငင်အေး[၁/လမ တ(နိုင်)၀၂၁၉၅]၂။ တန်ကော်တီ(ခ)ခေါ်တင်ကြည် [၁/လမတ(နိုင်)၀၂၉၂၀၅]ကိုင်ဆောင်သူများ၏အမည်ဖြင့် မှတ်သားတည်ဂိုဏ်ပြီး အဆိုပါမြေကွက်ပေါ်တွင် (၂)နန်းတွဲ (ဒီ)ထပ် RC တိုက်ကို "United Construction" ဆောက်လုပ်ရေးကုမ္ဗဏီအဖွဲ့မှ တာဝန်ယူဆောက်လုပ်ပြီး ကန်သရိုက်တာပိုင်ဆိုင် သည့် (၅–လွှာ) (A–ဘက်အခြမ်း) အခန်း(၁)ခန်း၊ အကျယ်အလန်း(၁၅'၆"x၅၀') ခန့်ရှိသည့် အခန်းကို(၁၇–ဒီ–၂၀၁)ရက်နေ့တွင် ကန်ထရိုက်တာဦးစီးခန်း(၁/ လမတ(နိုင်)၀၂၀၃၂)ထံမှ ဦးစစ်ထွန်း(ခ)ဦးထွန်းနီ(ဒီ/မအရ(နိုင်)၀၈၇၀၀)နှင့် ဒေါ်ဗိုကြည်(ဒီ/မအရ(နိုင်)၀၈၄၃၉)တို့က "တိုက်ခန်းအရောင်းအဝယ်စာချုပ်" ဖြင့် ဝယ်ယူပိုင်ဆိုင် နေထိုင်လျက်ရှိပြီး ယခုအခါ၌ ၎င်းတို့နစ်ဦး လက်ရှိပိုင်ဆိုင်ကာ နေထိုင်သည့် အထက်ဗေဒါပြပါတိုက်ခန်း(၁)ခန်းကို (၁၀–၅–၂၀၂၆)ရက်နေ့တွင် ကျွန်ုပ်မိတ်ဆွေဖြစ်သူထံပါးသို့ "တိုက်ခန်းအပြီးအိုင်အရောင်းအဝယ်စာချုပ်" ပြုလုပ်ချုပ်ဆိုချိ၍ ထပ်မံရောင်းချလိုက်ပြီးဖြစ်ပါသောကြောင့် ယင်းတိုက်ခန်းသည် ကျွန်ုပ်၏မိတ်ဆွေတစ်ဦးတည်းကသာလျှင် ဝယ်ယူပြီး လက်ရှိထား လက်ရောက် ပိုင်ဆိုင်သူဖြစ်ပါကြောင်း၊ ကျွန်ုပ်မိတ်ဆွေ၏ ခွင့်ပြုချက်၊ သဘောတူညီချက် မရှိဘဲ ကျူးကျော်ဝင်ရောက်ခြင်း၊ ရောင်းချခြင်း၊ ပေါင်းနှံခြင်း၊ ပေးကမ်းခြင်း၊ ငှားရမ်းခြင်း လဲလှယ်ခြင်း အာမခံထားရှိခြင်း စသည့်တစ်နည်းနည်းဖြင့် လွှဲပြောင်းမှု များကို ပြုလုပ်ပိုင်ခွင့်မရှိကြောင်း အများသိစေရန် အသိပေးကြေညာအပ်ပါသည်။

လွှဲအပ်ညွှန်ကြားချက်အရ–
ဒေါ်စန်းစန်းဝင်း(LL.B,DIPL) တရားလွှတ်တော်ရှေ့နေ(စဉ်–၁၅၄၁)
အမှတ်(၆၇)၊ သီဟလမိုး၊ (၃၀)ရပ်ကွက်၊ ဒဂုံမြို့သစ်(မြောက်ပိုင်း)မြို့နယ်၊
ရန်ကုန်မြို့၊ ဖုန်း – ၀၉– ၄၂၀၁၂၃၀၉၊ ၀၉– ၇၈၀၉၇၂၄၄

ကန့်ကွက်နိုင်ကြောင်း ကြော်ငြာ

ရန်ကုန်တိုင်းဒေသကြီး၊ ဒဂုံ (တောင်)မြို့နယ်၊ မြေနီကုန်း (မြောက်) ရပ်ကွက်၊ မြေနေအိမ်ရာ တိုက် (99–B)၊ အခန်း(၃၀၇)၏ အမည်ပေါက် ဒေါ်ဖြူဖြူအေး [၁/ရကန(နိုင်)၀၂၇၃၃]ထံမှ ဒေါ်ရွတင် [၁/စခန (နိုင်)၀၅၃၄၄]တို့ ရောချပ်စာတမ်း ဖြင့် ဝယ်ယူထားပြီး တိုက်ခန်းပိုင် ဆိုင်ခွင့်စာအုပ်တွင် အမည်ပြောင်း လဲပေးပါရန် လျှောက်ထားလာမှု အပေါ် ကန့်ကွက်လိုပါက ကြော်ငြာ ပါသည့်နေ့မှစ၍ (၁၅)ရက်အတွင်း အထောက်အထား ပြည့်စုံစွာဖြင့် တင်ပြကန့်ကွက်နိုင်ပါသည်။

အိမ်ရာ(၂)၊
ဖြို့ပြနှင့်အိမ်ရာဖွံ့ဖြိုးရေး
ဦးစီးဌာန(ရုံးချုပ်)၊ နေပြည်တော်။
၀۹–၃၄၀۷۶۷۶

ကန့်ကွက်နိုင်ကြောင်း ကြော်ငြာ

ရန်ကုန်တိုင်းဒေသကြီး၊ စမ်ဆောင်း ဖြို့နယ်၊ မြေနီကုန်း (မြောက်) ရပ်ကွက်၊ မြေနေအိမ်ရာ တိုက် (99–B)၊ အခန်း(၃၀၇)၏ အမည်ပေါက် ဒေါ်ဖြူဖြူအေး [၁/ရကန(နိုင်)၀၂၇၃၃]ထံမှ ဒေါ်ရွတင် [၁/စခန (နိုင်)၀၅၃၄၄]တို့ ရောချပ်စာတမ်း ဖြင့် ဝယ်ယူထားပြီး တိုက်ခန်းပိုင် ဆိုင်ခွင့်စာအုပ်တွင် အမည်ပြောင်း လဲပေးပါရန် လျှောက်ထားလာမှု အပေါ် ကန့်ကွက်လိုပါက ကြော်ငြာ ပါသည့်နေ့မှစ၍ (၁၅)ရက်အတွင်း အထောက်အထား ပြည့်စုံစွာဖြင့် တင်ပြကန့်ကွက်နိုင်ပါသည်။

အိမ်ရာ(၂)၊
ဖြို့ပြနှင့်အိမ်ရာဖွံ့ဖြိုးရေး
ဦးစီးဌာန(ရုံးချုပ်)၊ နေပြည်တော်။
၀۹–၃၄၀۷۶۷۶

ကန့်ကွက်နိုင်ပါကြောင်း အများသိစေရန်ကြေညာခြင်း

ရန်ကုန်တိုင်းဒေသကြီး၊ ဒဂုံမြို့သစ်(အရှေ့ပိုင်း)မြို့နယ်၊ (၅)ရပ်ကွက်အမှတ်(၁၁)၊ ပြည်ကြီးမဏ္ဍိုင် (၁)လမိုး၊ မြေကွက်အမှတ်(၇၆၀)၊ မြေအကျယ်အလန်း(၂၀ ၀၀x ၆၀ ၀၀) မြေကွက်အမှတ်(၇၆၁)နှင့် ကပ်လျက်ဘက် အခြမ်း၊ ခေါင်းရင်းခြမ်းရှိ မြေချပါမစ်မြေကွက်နှင့် ယင်းမြေ ကွက်ပေါ်ရှိ ရေအိမ်အပါအဝင် ရေ၊ မီး၊အစုံအသင် အကျိုး ခံစားခွင့်အရပ်ရပ်အားလုံးတို့သည် ရန်ကုန်မြို့တော်စည်ပင်သာယာရေးကော်မတီ၊ မြို့ ပြ စီမံကိန်းနှင့်မြေစီမံခန့်ခွဲမှု မေယာဌာနရှိ မြို့ဖွံ့စည်းရင်းတွင် **ခေါ်မေသင်ဝိုင်(KTA–ဝ၃၄၀၀၀)**အမည်ဖြင့် အမည်ပေါက်မှတ်သားတည်ရှိပြီး အမည်ပေါက်ထံမှ ယခုရောင်းချသူ **ခေါက်တာမင်းသန့် [၁၂/မဘန(နိုင်)၀၀၂၃၃]**သည် "နှစ်ဦးသဘောတူ အဆင့်ဆင့်ကတိစာချုပ်"မျှားဖြင့် ဝယ်ယူပိုင်ဆိုင်ထားပြီး မိမိတစ်ဦးတည်းသာလျှင် တရားဝင်လက်ရှိပိုင်ဆိုင်ကြောင်း နှင့် လွတ်လပ်စွာ ပြန်လည်လွှဲပြောင်း ရောင်းချပိုင်ခွင့်ရှိသူဖြစ်ကြောင်း ဝန်ခံကတိပြု၍ ကျ

ပြည်ထောင်စုသမ္မတမြန်မာနိုင်ငံတော်အစိုးရ
ကျန်းမာရေးဝန်ကြီးဌာန
ကုသရေးဦးစီးဌာန
ပြည်သူ့ဆေးရုံကြီး၊ ရန်ကုန်အနောက်ပိုင်း
(အိတ်ဖွင့်တင်ဒါခေါ်ယူခြင်း)

၁။ ၂၀၂၆-၂၀၂၇ ဘဏ္ဍာရေးနှစ်အတွင်း ပြည်သူ့ဆေးရုံကြီး၊ ရန်ကုန်အနောက်ပိုင်း၌ တက်ရောက်ကုသကြသည့် လူနာများအားကုသပေးရန်အတွက်လိုအပ်သည့် အောက်ဖော်ပြပါ တို့အားပယ်ယူမည်ဖြစ်ပါသဖြင့် အစိုးရအသိအမှတ်ပြု ကုမ္ပဏီများထံမှ အိတ်ဖွင့်တင်ဒါခေါ်ယူအပ်ပါသည်-

(က) ဆေးဝါးများ
(ခ) ဓာတ်ခွဲခန်းသုံး ဆေးပစ္စည်းများ
(ဂ) ဓာတ်မှန်ဖလင်နှင့်ဓာတ်မှန်ဆေးရည်များ
(ဃ) ဆေးရုံသုံးပစ္စည်းများ (Consumables)
(c) အောက်စီဂျင်

၂။ ဈေးနှုန်းတင်သွင်းလွှာပုံစံများ

စတင်ရောင်းချမည့်ရက်	- (၁၄- ၅ -၂၀၂၆)ရက်နေ့ (ကြာသပတေးနေ့)
တင်ဒါပိတ်မည့်ရက်	- (၄- ၆ -၂၀၂၆)ရက်နေ့ (ကြာသပတေးနေ့)

၃။ တင်ဒါစည်းမျဉ်းစည်းကမ်းများ၊ ဆေးပစ္စည်းများနှင့် ပတ်သက်၍အသေးစိတ်အချက်အလက်များကို သိရှိလိုပါက ပြည်သူ့ဆေးရုံကြီး၊ ရန်ကုန်အနောက်ပိုင်းဆေးရုံအုပ်ကြီးရုံးသို့ ရုံးချိန်အတွင်း လာရောက်စုံစမ်းနိုင်ပါသည်။

ဆေးရုံအုပ်ကြီး
တင်ဒါလက်ခံရေးနှင့်စီစစ်ရေးကော်မတီ
ပြည်သူ့ဆေးရုံကြီး၊ ရန်ကုန်အနောက်ပိုင်း

ဆက်သွယ်ရမည့်ဖုန်းနံပါတ်
၁။ ဆေးသိုလှောင်ရေးဌာန - ၀၉- ၄၃၀၈၈၃၀
၂။ ဌေးစာရင်းဌာန - ၀၉- ၄၂၅၃၃၄၆

"ကန့်ကွက်နိုင်ကြောင်း အများသိစေရန် ကြေညာခြင်း"

ရန်ကုန်တိုင်းဒေသကြီး၊ လှိုင်သာယာ(အနောက်ပိုင်း)မြို့နယ်၊ မြေတိုင်းရုပ်ကွက်အမှတ်-သကမ-၁၆၊ အမှတ်(၁၈)ရပ်ကွက်၊ လက်ဝဲသုနှုရလမ်း၊ မြေကွက်အမှတ် (၃၆၂/ခ)ဟုခေါ်တွင် မြေအကျယ်အဝန်း အလျား (၂၀)လေ x အနံ (၆၀) ပေရှိ ပါမစ်မြေအမျိုးအစား၊ မြေကွက်နှင့် ယင်းမြေကွက်ပေါ်ရှိ အကျိုးခံစားခွင့် အရပ်ရပ်အားလုံးကို မြေအမည်ပေါက်ပိုင်ဆိုင်သူ ဦးနေဝင်း (၁၁) ဦးထွန်းလလ၊ မှတ်ပုံတင်အမှတ်-CZN-၁၁၇၂၆၃ဖြစ်ပြီး (၁၈-၁၂-၂၀၁၁)ရက်နေ့၀ယ် အိမ်ခြံမြေနှစ်ဦးပေးဘောတူ အရောင်းအဝယ်ကတိစာချုပ်အရ ဦးနေဝင်း၏မိန်းမ ခေါ်ရီရိုးမြား ထံမှ ခေါ်စာစီးနှင့်မြေပုံ ဝယ်ယူခဲ့ပါသည်။ ခေါ်စာစီးနှင့်မြေပုံ [၁၂/၁လသန (နိုင်ငံ) ၀၀၂၃၃] ထံမှ ကျွန်ုပ်၏မိတ်ဆွေ ခေါ်မြင့်ချို [၉/တသန (နိုင်ငံ)၀၁၆၉၄] သည် အဆိုပါမြေကွက်အား အပြီးအပိုင် လွှဲပြောင်းဝယ်ယူရန် ရေနန့်ငွေပေးချေထား ပြီးဖြစ်၍ ကန့်ကွက်လိုပါက ဤကြော်ငြာပါသည့်နေ့မှစ၍ (၇)ရက်အတွင်း ခိုင်လုံသော စာရွက်စာတမ်း အထောက်အထားများဖြင့် လူကိုယ်တိုင်လာရောက်၍ ကျွန်ုပ်ထံလာရောက်ကန့်ကွက်နိုင်ပါသည်။ သတိမှတ်ရက်ကျော်လွန်ပါက ဥပဒေနှင့်အညီ ဆက်လက်ဆောင်ရွက်သွားမည်ဖြစ်ပါကြောင်း အများသိစေရန် ကြေညာအပ်ပါသည်။

လွှဲအပ်ညွှန်ကြားချက်အရ
ခေါ်မော်မော်ဝင်း (LL.B)
တရားလွှတ်တော်ရှေ့နေ (စဉ်-၁၆၉၇၄)
တိုက် (၄၇)၊ အခန်း (၂၀၈)၊ မေးရှင်စောလမ်းသွယ် (၁)၊ ကျွန်စစ်မင်းအိမ်ရာ၊ (ခ)ရပ်ကွက်၊ လှိုင်သာယာ(အရှေ့ပိုင်း)မြို့နယ်၊
ရန်ကုန်တိုင်းဒေသကြီး။ ဖုန်း -၀၉- ၂၅၉၂၅၄၄၃၅ ၀၉- ၇၉၅၅၁၁၁၃

ပတ်စစ်ပို့ပျောက်

(၁၁) ဦးကျော်စိန်နမောင် ၏ သား ဦးကိုလွင် [၁၁/ပဇာတ (နိုင်ငံ) ၀၅၂၆၀၇]၏ နိုင်ငံကူးလက်မှတ် အမှတ် (MF 726372)ပျောက်ဆုံး သွားပါသဖြင့် တွေ့ရှိပါက အကြောင်း ကြားပေးပါရန်။

ဖုန်း-၀၉-၄၅၅၂၆၄၄

ထွန်းတောက်ကြယ်
အိမ်ခြံမြေ အကျိုးဆောင်
၁၇/ဖြိုသစ်မြောက်ပိုင်း။ အလျင်ပိုင်း
တောင်ပိုင်း အိပ်ကမ်းရိုး
မြေကွက်များ ရောင်း/ဝယ်လုပ်ကို
ထွန်းတောက်ကြယ် အကျိုးဆောင်မှ
ဆောင်ရွက်ပေးပါသည်။
မိတ်ဆွေတို့ စီစဉ်ကိုင်ကနေဆောင်ရွက်ပေးပါသည်။
09-443777598

ရန်ကုန်တိုင်းဒေသကြီး။ ဒဂုံမြို့သစ်(မြောက်ပိုင်း)မြို့နယ်၊ (၄၂) ရပ်ကွက်၊ ဗိုလ်မင်းရောင်းအိမ်ရာ တိုက်အမှတ်(B-14)၊ အခန်းအမှတ် (၁၀၂)ဟုခေါ်တွင်သော အကျယ်အဝန်း(၆၀ – စတုရန်းပေ)ရှိ တိုက်ခန်းအရောင်းအဝယ်နှင့်စပ်လျဉ်း၍ ကန့်ကွက်နိုင်ကြောင်း အများသိစေရန်ကြေညာခြင်း

အထက်ဖော်ပြပါ ဦးအောင်မင်း[၈/ဆဝန (နိုင်ငံ)၀၃၀၁၆၃]အမည်ပေါက် တိုက်ခန်းနှင့်တကွ ယင်းတိုက်ခန်းနှင့် ဆက်စပ်လျက်ရှိသော အကျိုးခံစားခွင့် အရပ်ရပ်တို့ကို အရပ်စာချုပ်အဆက်ဆက်ဖြင့်ဝယ်ယူ၍ တရားဝင်လက်ရှိထား ကာ ရောင်းချပိုင်ခွင့်ရှိကြောင်း ဝန်ခံကတိပြုသူ ဒေါ်ဆွေဆွေထွန်း [၁၂/ဗတထ (နိုင်ငံ)၀၁၈၉၇၀]ထံမှ ကျွန်ုပ်တို့၏မိတ်ဆွေဖြစ်သူ ဒေါ်ခင်ထားထားအောင် [၁၂/စခန(နိုင်ငံ)၀၆၁၄၅]သည် အပြီးအပိုင် လက်လက်ရောက်လွှဲပြောင်း ဝယ်ယူရန်အတွက် ရောင်းဖြိုးငွေ၏ တစ်စိတ်တစ်ဒေသကို (၈-၅-၂၀၂၆)ရက်နေ့တွင် ပေးချေထားပြီး ဖြစ်ပါသည်။ အဆိုပါ အရောင်းအဝယ်နှင့်စပ်လျဉ်း၍ ကန့်ကွက်လိုသူများရှိပါက ဤကြော်ငြာပါသည့်နေ့မှစ၍ (၁၄)ရက်အတွင်း တိကျမှိုင်မသော စာရွက်စာတမ်းမူရင်းများနှင့်တကွ ကျွန်ုပ်တို့ထံသို့လည်းကောင်း၊ ကျွန်ုပ်တို့၏မိတ်ဆွေထံသို့လည်းကောင်း လူကိုယ်တိုင်လာရောက်ကန့်ကွက်နိုင်ပါသည်။ သတိမှတ်ရက်အတွင်း ကန့်ကွက်မှုတစ်စုံတစ်ရာမရှိပါက အရောင်းအဝယ်အား ဥပဒေနှင့်အညီ ဆက်လက်ဆောင်ရွက်သွားမည်ဖြစ်ကြောင်း အများသိစေရန် ကြေညာအပ်ပါသည်။

လွှဲအပ်ညွှန်ကြားချက်အရ
ဦးဆောင်မျိုးနေမိ (LL.B) ခေါ်သက်ဝေအောင် (LL.B)
တရားလွှတ်တော်ရှေ့နေ (စဉ် - ၁၆၂၇၄) အထက်တန်းရှေ့နေ (စဉ် - ၅၀၀၁၆)
တိုက်(B-8)၊ အခန်း (၂၀၄)၊ ဗိုလ်မင်းရောင်းအိမ်ရာ (၄၂)ရပ်ကွက်၊
၁၇/ဖြိုသစ်(မြောက်ပိုင်း)မြို့နယ်၊ ရန်ကုန်မြို့။
Ph; 09-778849700, 09-773562082

ကန့်ကွက်နိုင်ကြောင်း ကြော်ငြာခြင်း

ရန်ကုန်တိုင်းဒေသကြီး၊ သယိန်းကျွန်းမြို့နယ်၊ မြေတိုင်းရုပ်ကွက်အမှတ် (၂၃/သုဝဏ္ဏ)၊ မြေကွက်အမှတ်(၃၁၃/က)၊ ဧရိယာ အကျယ်အဝန်း၊ (၀.၀۶ဂျ)ဧက ကျယ်ဝန်းသော နှစ်(၆၀)ဂရန်မြေအမျိုးအစားအားမြေကွက်နှင့် ယင်းမြေကွက်ပေါ်ရှိ ရန်ကုန်တိုင်းဒေသကြီး၊ သယိန်းကျွန်းမြို့နယ်၊ (၂၃)ရပ်ကွက်၊ သုဝဏ္ဏ၊ သဲသုမာလမ်း၊ အမှတ်(၅/၁) ဟုခေါ်တွင်သော မြေကွက်၊ ဧနအိမ်နှင့်တကွ အကျိုးခံစားခွင့် အရပ်ရပ်အားလုံးတို့၏ တရားဝင် အမည်ပေါက် ပိုင်ဆိုင်သူ ဦးလီးချူးစိန်(၁) မောင်မောင်စိန်နိုး [၁၂/လမတ(နိုင်ငံ) ၀၀၅၅၀၆]ထံမှ လွှဲပြောင်းအဆက်ဆက် အရောင်းအဝယ်ကတိစာချုပ်ဖြင့် လွှဲပြောင်းဝယ်ယူ၍ လက်ဝယ်ထားရှိပိုင်ဆိုင်ထားပြီး ရောင်းချပိုင်ခွင့်ရှိကြောင်း အမှတ်အမှုင်းကင်းရှင်းကြောင်း ဝန်ခံကတိပြုသူ ခေါ်မင့် ချယ်ရီဖြူ(ဘ)ဦးတင်လှ [၁၃/ဓရတ(နိုင်ငံ)၁၁၂၆ဂ]ထံမှ တရားဝင်ပိုင်ဆိုင်မှု အထောက်အထား စာချုပ်စာတမ်းများနှင့်တကွ ကျွန်ုပ်၏မိတ်ဆွေက ဝယ်ယူရန် စရန်ငွေပေးချေထားပြီး ဖြစ်ပါသည်။

ထိုသို့ဖြစ်ရာ ကန့်ကွက်လိုပါက ပိုင်ဆိုင်မှု အထောက်အထား (မူရင်း)များဖြင့် ကြော်ငြာပါသည့်ရက်မှစ၍ (၁၄)ရက်အတွင်း ကျွန်ုပ်ထံသို့ လာရောက်ကန့်ကွက်ပါကြောင်းနှင့် သတ်မှတ်ရက်ကျော်လွန်ပါက အရောင်းအဝယ်ကို ပြီးမြောက်အောင်မြင်သည်အထိ ဥပဒေနှင့်အညီ ဆက်လက် ဆောင်ရွက်သွားမည်ဖြစ်ကြောင်း အများသိစေရန် အသိပေးကြေညာအပ်ပါသည်။

လွှဲအပ်ညွှန်ကြားချက်အရ
ဒေါ်ဝေဝေမို (LL.B)
တရားလွှတ်တော်ရှေ့နေ(စဉ်-၁၇၀၀၇)
ကျွန်ဒို(ဘီ)၊ အခန်း(၃၀၁)၊ တက္ကသိုလ်ရိပ်မွန်အိမ်ရာ၊
တက္ကသိုလ်ရိပ်သာလမ်းသစ်၊ ဗဟန်းမြို့နယ်၊ ရန်ကုန်မြို့။
၀၉-၆၉၁၁၀၂၂၃၃၀ ၀၉-၇၉၅၇၃၃၀

ကန့်ကွက်နိုင်ကြောင်း ကြော်ငြာခြင်း

ရန်ကုန်တိုင်းဒေသကြီး၊ ဒဂုံမြို့သစ်(မြောက်ပိုင်း)မြို့နယ်၊ မြေတိုင်းရုပ်ကွက်အမှတ်(၃၂)၊ မြေကွက်အမှတ်(၃၆)၊ ဧရိယာအကျယ်အဝန်း (၀. ၀၅ဧက)ကော၊ (၂၅)ဝတ္တရန်းပေ၊ အလျား(၄.)ပေ၊ အနံ(၆၀)ပေ ကျယ်ဝန်းသော နှစ်(၆၀)ဂရန်မြေအမျိုးအစားမြေကွက်နှင့် ယင်းမြေကွက်ပေါ်ရှိ ရန်ကုန်တိုင်းဒေသကြီး၊ ဒဂုံမြို့သစ်(မြောက်ပိုင်း)မြို့နယ်၊ (၃၃) ရပ်ကွက်၊ စိန်ပန်းနီမြို့(၁)လမ်း၊ အမှတ်(၃၆)ဟုခေါ်တွင်သည့် မြေကွက်နှင့် ယင်းမြေကွက်ပေါ်ရှိ ပတ်သက်ဆက်နွယ်လျက်ရှိသော အကျိုးခံစားခွင့်အရပ်ရပ် အားလုံးတို့၏ တရားဝင်အမည်ပေါက်ပိုင်ဆိုင်သူ ဒေါ်သီတာအောင် (၈၁) ဦးအောင်မြင့်[၁၂/စခန(နိုင်ငံ)၀၀၄၀၃၀]ထံမှ တရားဝင်ပိုင်ဆိုင်မှု အထောက် အထားစာချုပ်စာတမ်းများနှင့်တကွ ကျွန်ုပ်၏မိတ်ဆွေက ဝယ်ယူရန် စရန်ငွေပေးချေထားပြီး ဖြစ်ပါသည်။

ထိုသို့ဖြစ်ရာ ကန့်ကွက်လိုပါက ပိုင်ဆိုင်မှု အထောက်အထား (မူရင်း)များဖြင့် ကြော်ငြာပါသည့်ရက်မှစ၍ (၁၄)ရက် အတွင်း ကျွန်ုပ်ထံသို့လာရောက် ကန့်ကွက်ပါကြောင်းနှင့် သတ်မှတ်ရက် ကျော်လွန်ပါက အရောင်းအဝယ်ကို ပြီးမြောက်အောင်မြင်သည်အထိ ဥပဒေနှင့်အညီ ဆက်လက်ဆောင်ရွက်သွားမည်ဖြစ်ကြောင်း အများသိစေရန် အသိပေးကြေညာအပ်ပါသည်။

လွှဲအပ်ညွှန်ကြားချက်အရ
ဒေါ်ဝေဝေမို (LL.B)
တရားလွှတ်တော်ရှေ့နေ(စဉ်-၁၇၀၀၇)
ကျွန်ဒို(ဘီ)၊ အခန်း(၃၀၁)၊ တက္ကသိုလ်ရိပ်မွန်အိမ်ရာ၊
တက္ကသိုလ်ရိပ်သာလမ်းသစ်၊ ဗဟန်းမြို့နယ်၊ ရန်ကုန်မြို့။
၀၉-၆၉၁၁၀၂၂၃၃၀ ၀၉-၇၉၅၇၃၃၀

ကန့်ကွက်နိုင်ကြောင်း ကြေညာခြင်း

ရန်ကုန်တိုင်းဒေသကြီး၊ ဒဂုံမြို့သစ်(မြောက်ပိုင်း)မြို့နယ်၊ (၃၇)ရပ်ကွက်အမှတ်(၁၁ဃ)၊ မြေကွက်အမှတ် (၃၁၉)၊ ဧရိယာ(ပေ)ရှိ ပတ်ကပ်ခန်းနှင့် ယင်းတိုက်ခန်းနှင့်ဆက်နွယ်ပတ်သက်သော အကျိုးခံစားခွင့်အရပ်ရပ် အားလုံးတို့အား တရားဝင်ပိုင်ဆိုင်၍ ရောင်းချပိုင်ခွင့်ရှိသူဟု ဝန်ခံကတိပြုသူ ဒေါ်သိရီကြည်နွယ် [၁၂/သလန (နိုင်ငံ) ၀၇၆၈၃၁]ထံမှ ကျွန်ုပ်၏မိတ်ဆွေဖြစ်သူ ဒေါ်ခင်ခင်စီ [၁၂/အလန (နိုင်ငံ)၀၃၁၂၄]က အပြီးအပိုင်ဝယ်ယူရန်အတွက် စရန်ငွေ တစ်စိတ်တစ်ဒေသကို ပေးချေပြီးဖြစ်ပါသည်။ အဆိုပါတိုက်ခန်းပိုင်ဆိုင်မှုနှင့် စပ်လျဉ်း၍ ကန့်ကွက်လိုသူများရှိပါက ဤကြော်ငြာချက်ပါရှိသည့်နေ့ရက်မှစ၍ (၇) ရက်အတွင်း ခိုင်လုံသော စာရွက်စာတမ်းအထောက်အထား(မူရင်း) များနှင့်တကွ ကျွန်ုပ်ထံသို့ လူကိုယ်တိုင်လာရောက်ကန့်ကွက်နိုင်ပါသည်။ သတိမှတ်ရက်အတွင်း ကန့်ကွက်မည်သူ မရှိပါက အရောင်းအဝယ်ကို ဥပဒေနှင့်အညီ အပြီးတိုင်ဆက်လက်ဆောင်ရွက်သွားမည်ဖြစ်ပါကြောင်း အများသိစေရန် ကြေညာအပ်ပါသည်။

ခေါ်ခင်စီ၏ လွှဲအပ်ညွှန်ကြားချက်အရ-
ဦးနန္ဒမျိုးအောင် (LL.B)(D.I.P.L)(E.M.P.A) ခေါ်ရည်မွန်ဦး (LL.B)(D.I.P.L)(D.B.L)
တရားလွှတ်တော်ရှေ့နေ(စဉ်- ၁၈၇၉၄/၂၀၂၃) အထက်တန်းရှေ့နေ (စဉ်-၅၁၂/ဖိ၃/၂၀၁၈)
အမှတ်(၁၆၅)၊ ၎ဝါလမ်း။ အလုံမြို့နယ်၊ ရန်ကုန်တိုင်းဒေသကြီး။ ဖုန်း-၀၉-၄၂၈၉၃၃၂၄၅ ၀၉-၆၅၄၄၄၄၀၄၆၄

"ကန့်ကွက်နိုင်ကြောင်း အများသိစေရန်ကြေညာခြင်း"

ရန်ကုန်တိုင်းဒေသကြီး၊ စမ်းချောင်းမြို့နယ်၊ မှန့်လေဆောင်းကုန်းတောင်ရပ်ကွက်၊ ဂန္ဓမာလမ်း၊ အမှတ် (၅၆)၊ တတိယထပ် (ဘယ်)ရှိ တိုက်ခန်းနှင့် ယင်းတိုက်ခန်းနှင့်ဆက်နွယ်ပတ်သက်သော အကျိုးခံစားခွင့်အရပ်ရပ် အားလုံးတို့အား တရားဝင်ပိုင်ဆိုင်၍ ရောင်းချပိုင်ခွင့်ရှိသူဟု ဝန်ခံကတိပြုသူ ဒေါ်သိရီကြည်နွယ် [၁၂/သလန (နိုင်ငံ) ၀၇၆၈၃၁] ထံမှ ကျွန်ုပ်၏မိတ်ဆွေဖြစ်သူ ဒေါ်ခင်ခင်စီ [၁၂/အလန (နိုင်ငံ)၀၃၁၂၄]က အပြီးအပိုင်ဝယ်ယူရန်အတွက် စရန်ငွေ တစ်စိတ်တစ်ဒေသကို ပေးချေပြီးဖြစ်ပါသည်။ အဆိုပါတိုက်ခန်းပိုင်ဆိုင်မှုနှင့် စပ်လျဉ်း၍ ကန့်ကွက်လိုသူများရှိပါက ဤကြော်ငြာပါရှိသည့်နေ့ရက်မှစ၍ (၇) ရက်အတွင်း ခိုင်လုံသော စာရွက်စာတမ်းအထောက်အထား(မူရင်း) များနှင့်တကွ ကျွန်ုပ်ထံသို့ လူကိုယ်တိုင်လာရောက်ကန့်ကွက်နိုင်ပါသည်။ သတိမှတ်ရက်အတွင်း ကန့်ကွက်မည်သူ မရှိပါက အရောင်းအဝယ်ကို ဥပဒေနှင့်အညီ အပြီးတိုင်ဆက်လက်ဆောင်ရွက်သွားမည်ဖြစ်ပါကြောင်း အများသိစေရန် ကြေညာအပ်ပါသည်။

ခေါ်ခင်စီ၏ လွှဲအပ်ညွှန်ကြားချက်အရ-
ဦးနန္ဒမျိုးအောင် (LL.B)(D.I.P.L)(E.M.P.A) ခေါ်ရည်မွန်ဦး (LL.B)(D.I.P.L)(D.B.L)
တရားလွှတ်တော်ရှေ့နေ(စဉ်- ၁၈၇၉၄/၂၀၂၃) အထက်တန်းရှေ့နေ (စဉ်-၅၁၂/ဖိ၃/၂၀၁၈)
အမှတ်(၁၆၅)၊ ၎ဝါလမ်း။ အလုံမြို့နယ်၊ ရန်ကုန်တိုင်းဒေသကြီး။ ဖုန်း-၀၉-၄၂၈၉၃၃၂၄၅ ၀၉-၆၅၄၄၄၄၀၄၆၄

ကန့်ကွက်နိုင်ကြောင်း ကြေညာခြင်း

ရန်ကုန်တိုင်းဒေသကြီး၊ ဒဂုံမြို့သစ်(ကုန်းတောင်)ရပ်ကွက်၊ (၁)ရပ်ကွက်၊ (၁၉)လမ်း၊ အမှတ် (၁၅)ရှေ့ ဦးလေးဝင်း (အထက်တန်းရှေ့နေ)အား ကျွန်ုပ်ပိတ်ဆွေ ဦးဝင်းကျော်ကာ တရားဖောဝါရှုတစ်ရပ်လွှဲအပ်ထားရာမှ ဓာရီမှုဆောင် ရွက်နေစဉ်အမှုနှင့် သက်ဆိုင်ရာရှင်ငွေကြေးများကို ဦးလေးဝင်းမှ လက်ခံယူပြီး၊ ဦးဝင်းကျော်အား အသိပေးခြင်းမရှိဘဲ ရောင်ဝတိမ်းနေ သဖြင့် ဦးလေးဝင်းအား စုံစမ်းဆက်သွယ်၍ ညှိနှိုင်းမှုပြုခဲ့ရာတွင် ဦးလေးဝင်းက ငွေကြေးများပြန်လည်ပေးပါမည်ဖြစ်ကြောင်း (၂-၉-၂၀၂၅) ရက်စွဲပါ ငွေပြန်လည်ပေးအပ်မည်ဖြစ်ကြောင်း ဝန်ခံကတိ စာချုပ်ချုပ်ဆိုလက်မှတ်ရေးထိုးပေးခဲ့ပါသည်။ ယခုအခါ ငွေပြန်လည် ပေးအပ်ရည်သတ်မှတ်ရက်များတွင် အမှန်တကယ်ပြန်လည်ပေးခဲ့ ခြင်းမရှိတော့ဘဲ ယနေ့တိုင် ရောင်ဝတိမ်းနေပါသဖြင့် ဤကြေညာသည့် နေ့ရက်မှ (၇)ရက်အတွင်း ကျွန်ုပ်မိတ်ဆွေ ဦးဝင်းကျော်ထံဖြစ်စေ၊ ကျွန်ုပ်ထံဖြစ်စေ ဆက်သွယ်ဖြေရှင်းပါရန်နှင့် လိုက်နာဆောင်ရွက် ပေးခြင်းမရှိပါက တရားဥပဒေနှင့်အညီ အရေးယူဆောင်ရွက်ပေးပါရန် ကျွန်ုပ်ထံ လွှဲအပ်ညွှန်ကြားထားပြီးဖြစ်ပါကြောင်း အသိပေးကြေညာ အပ်ပါသည်။ **ဦးဝင်းကျော်၏ လွှဲအပ်ညွှန်ကြားချက်အရ**

ခေါ်စောခြည်ဝင်း (LL.B,LL.M)
တရားလွှတ်တော်ရှေ့နေ (စဉ်- ၈၂၉၁)
အမှတ် (၂၉)၊ ခေါ်သိန်းတင်လမ်း၊ ဓင်္ဂလာတောင်ညွှန်မြို့နယ်၊
ရန်ကုန်မြို့။

ဦးလေးဝင်း [၁၂/လသန (နိုင်ငံ)၀၂၀၉၉၂] သိစေရန် အသိပေးကြေညာခြင်း

ရန်ကုန်မြို့၊ လသာမြို့နယ်၊ (၃)ရပ်ကွက်၊ (၁၉)လမ်း၊ အမှတ် (၁၅၄)ရှေ့ ဦးလေးဝင်း (အထက်တန်းရှေ့နေ)အား ကျွန်ုပ်မိတ်ဆွေ ဦးဝင်းကျော်ကာ တရားဖောဝါရှုတစ်ရပ်လွှဲအပ်ထားရာမှ ဓာရီမှုဆောင် ရွက်နေစဉ်အမှုနှင့် သက်ဆိုင်ရာရှင်ငွေကြေးများကို ဦးလေးဝင်းမှ လက်ခံယူပြီး၊ ဦးဝင်းကျော်အား အသိပေးခြင်းမရှိဘဲ ရောင်ဝတိမ်းနေ သဖြင့် ဦးလေးဝင်းအား စုံစမ်းဆက်သွယ်၍ ညှိနှိုင်းမှုပြုခဲ့ရာတွင် ဦးလေးဝင်းက ငွေကြေးများပြန်လည်ပေးပါမည်ဖြစ်ကြောင်း (၂-၉-၂၀၂၅) ရက်စွဲပါ ငွေပြန်လည်ပေးအပ်မည်ဖြစ်ကြောင်း ဝန်ခံကတိ စာချုပ်ချုပ်ဆိုလက်မှတ်ရေးထိုးပေးခဲ့ပါသည်။ ယခုအခါ ငွေပြန်လည် ပေးအပ်ရည်သတ်မှတ်ရက်များတွင် အမှန်တကယ်ပြန်လည်ပေးခဲ့ ခြင်းမရှိတော့ဘဲ ယနေ့တိုင် ရောင်ဝတိမ်းနေပါသဖြင့် ဤကြေညာသည့် နေ့ရက်မှ (၇)ရက်အတွင်း ကျွန်ုပ်မိတ်ဆွေ ဦးဝင်းကျော်ထံဖြစ်စေ၊ ကျွန်ုပ်ထံဖြစ်စေ ဆက်သွယ်ဖြေရှင်းပါရန်နှင့် လိုက်နာဆောင်ရွက် ပေးခြင်းမရှိပါက တရားဥပဒေနှင့်အညီ အရေးယူဆောင်ရွက်ပေးပါရန် ကျွန်ုပ်ထံ လွှဲအပ်ညွှန်ကြားထားပြီးဖြစ်ပါကြောင်း အသိပေးကြေညာ အပ်ပါသည်။ **ဦးဝင်းကျော်၏ လွှဲအပ်ညွှန်ကြားချက်အရ**

ခေါ်စောခြည်ဝင်း (LL.B,LL.M)
တရားလွှတ်တော်ရှေ့နေ (စဉ်- ၈၂၉၁)
အမှတ် (၂၉)၊ ခေါ်သိန်းတင်လမ်း၊ ဓင်္ဂလာတောင်ညွှန်မြို့နယ်၊
ရန်ကုန်မြို့။

ကန့်ကွက်နိုင်ကြောင်း ကြေညာခြင်း

ရန်ကုန်တိုင်းဒေသကြီး၊ ဒဂုံမြို့သစ်(မြောက်ပိုင်း)မြို့နယ်၊ (၄)ရပ်ကွက်အမှတ်(၁၁ဃ)၊ မြေကွက်အမှတ် (၃၆၈)၊ ဧရိယာ(ပေ)ရှိ ပတ်ကပ်ခန်းနှင့် ယင်းတိုက်ခန်းနှင့်ဆက်နွယ်ပတ်သက်သော အကျိုးခံစားခွင့်အရပ်ရပ် အားလုံးတို့အား တရားဝင်ပိုင်ဆိုင်၍ ရောင်းချပိုင်ခွင့်ရှိသူဟု ဝန်ခံကတိပြုသူ ဒေါ်သိရီကြည်နွယ် [၁၂/သလန (နိုင်ငံ) ၀၇၆၈၃၁] ထံမှ ကျွန်ုပ်၏မိတ်ဆွေဖြစ်သူ ဒေါ်ခင်ခင်စီ [၁၂/အလန (နိုင်ငံ)၀၃၁၂၄]က အပြီးအပိုင်ဝယ်ယူရန်အတွက် စရန်ငွေ တစ်စိတ်တစ်ဒေသကို ပေးချေပြီးဖြစ်ပါသည်။ အဆိုပါတိုက်ခန်းပိုင်ဆိုင်မှုနှင့် စပ်လျဉ်း၍ ကန့်ကွက်လိုသူများရှိပါက ဤကြော်ငြာချက်ပါရှိသည့်နေ့ရက်မှစ၍ (၇) ရက်အတွင်း ခိုင်လုံသော စာရွက်စာတမ်းအထောက်အထား(မူရင်း) များနှင့်တကွ ကျွန်ုပ်ထံသို့ လူကိုယ်တိုင်လာရောက်ကန့်ကွက်နိုင်ပါသည်။ သတိမှတ်ရက်အတွင်း ကန့်ကွက်မည်သူ မရှိပါက အရောင်းအဝယ်ကို ဥပဒေနှင့်အညီ အပြီးတိုင်ဆက်လက်ဆောင်ရွက်သွားမည်ဖြစ်ပါကြောင်း အများသိစေရန် ကြေညာအပ်ပါသည်။

ခေါ်ခင်စီ၏ လွှဲအပ်ညွှန်ကြားချက်အရ-
ဦးနန္ဒမျိုးအောင် (LL.B)(D.I.P.L)(E.M.P.A) ခေါ်ရည်မွန်ဦး (LL.B)(D.I.P.L)(D.B.L)
တရားလွှတ်တော်ရှေ့နေ(စဉ်- ၁၈၇၉၄/၂၀၂၃) အထက်တန်းရှေ့နေ (စဉ်-၅၁၂/ဖိ၃/၂၀၁၈)
အမှတ်(၁၆၅)၊ ၎ဝါလမ်း။ အလုံမြို့နယ်၊ ရန်ကုန်တိုင်းဒေသကြီး။ ဖုန်း-၀၉-၄၂၈၉၃၃၂၄၅ ၀၉-၆၅၄၄၄၄၀၄၆၄

ကန့်ကွက်နိုင်ကြောင်း အများသိစေရန် ကြော်ငြာခြင်း

ရန်ကုန်မြို့၊ ဒဂုံမြို့သစ်(ဆိပ်ကမ်း)မြို့နယ်၊ မြေတိုင်းရုပ်ကွက်အမှတ်(၇၇)၊ ဧရိယာ-(၃၀ x ၆၀')အကျယ်ရှိ ပါမစ်မြေကွက်နှင့် ထိုမြေကွက်ပေါ်ရှိ အကျိုးခံစားခွင့်အရပ်ရပ်တို့ကို တရားဝင်ပိုင်ဆိုင်ပြီး ရောင်းချပိုင်ခွင့်ရှိသူ ခေါ်ဘုန်းသန်းသန်း [၁၀/ကဖန (နိုင်ငံ) ၀၆၂၂၂]ထံမှ ကျွန်ုပ်၏မိတ်ဆွေဖြစ်သူက အပြီးအပိုင်ဝယ်ယူရန်အတွက် စရန်နှင့်ငွေပေးချေထားပြီးဖြစ်ပါသည်။ အထက်ဖော်ပြပါ အရောင်းအဝယ် ပြုလုပ်သည့် မြေကွက်နှင့်ပတ်သက်၍ ပိုင်ရေးဆိုင်ခွင့်၊ ရပိုင်ခွင့်ရှိသူများအပြင် အခြားမည်သူမဆို ကန့်ကွက် လိုပါက ကျွန်ုပ်ထံသို့ ဤကြော်ငြာစာပါသည့်နေ့မှစ၍ (၇)ရက်အတွင်း ခိုင်မာသည့်မူရင်းစာရွက်စာတမ်း အထောက် အထားများဖြင့် လာရောက်ကန့်ကွက်နိုင်ပါသည်။ အကယ်၍ သတိမှတ်ကာလအတွင်း ကန့်ကွက်မည့်သူမရှိပါက အထက်ဖော်ပြပါ ရောင်းဝယ်မှုကို ဥပဒေနှင့်အညီ ပြီးဆုံးအောင် ဆောင်ရွက်သွားမည် ဖြစ်ကြောင်း အများသိစေရန် ကြော်ငြာအပ်ပါသည်။

လွှဲအပ်ညွှန်ကြားချက်အရ-
ခေါ်သိရီအောင် LL.B, Dip in Business Law
တရားလွှတ်တော်ရှေ့နေ (စဉ်-၁၀၄၀၄)
အမှတ်(၁၉၉)၊ ဗိုလ်နက်ကျော်လမ်း၊ (၄၉)ရပ်ကွက်၊ ဒဂုံမြို့သစ်(မြောက်ပိုင်း)မြို့နယ်၊ ရန်ကုန်မြို့။
ဖုန်း - ၀၉-၄၃၀၆၆၆၄၀

ကန့်ကွက်နိုင်ကြောင်း အများသိစေရန် ကြော်ငြာခြင်း

ရန်ကုန်မြို့၊ ဒဂုံမြို့သစ်(ဆိပ်ကမ်း)မြို့နယ်၊ မြေတိုင်းရုပ်ကွက်အမှတ်(၇၈)၊ ဧရိယာ-(၃၀ x ၆၀')အကျယ်ရှိ ပါမစ်မြေကွက်နှင့် ထိုမြေကွက်ပေါ်ရှိ အကျိုးခံစားခွင့်အရပ်ရပ်တို့ကို တရားဝင်ပိုင်ဆိုင်ပြီး ရောင်းချပိုင်ခွင့်ရှိသူ ခေါ်ဘုန်းသန်းသန်း [၁၀/ကဖန (နိုင်ငံ) ၀၆၂၂၂]ထံမှ ကျွန်ုပ်၏မိတ်ဆွေဖြစ်သူက အပြီးအပိုင်ဝယ်ယူရန်အတွက် စရန်ငွေပေးချေထားပြီးဖြစ်ပါသည်။ အထက်ဖော်ပြပါ အရောင်းအဝယ် ပြုလုပ်သည့် မြေကွက်နှင့်ပတ်သက်၍ ပိုင်ရေးဆိုင်ခွင့်

အိတ်ဖွင့်တင်ဒါ (Open Tender) ခေါ်ယူခြင်း
အိတ်ဖွင့်တင်ဒါအမှတ် – (၁ /၂၀၂၆–၂၀၂၇)

ဧရာဝတီတိုင်းဒေသကြီး၊ လမ်းဦးစီးဌာန၊ လမ်းအထူးအဖွဲ့(၂၁)၊ ညောင်တုန်းမြို့မှ(၂၀၂၆–၂၀၂၇) ဘဏ္ဍာရေးနှစ်၊ ရရှိလာသောရန်ပုံငွေဖြင့် ဆောင်ရွက်မည့်လုပ်ငန်းများအတွက် လမ်းခင်းပစ္စည်းများအား (မြန်မာကျပ်ငွေ) ဖြင့် ဝယ်ယူလိုပါသည်။

လိုအပ်သည့် လမ်းခင်းပစ္စည်းများ၏ အမျိုးအစား၊ အရေအတွက်၊ အသေးစိတ်စာရင်းနှင့် တင်ဒါ စည်းကမ်းသတ်မှတ်ချက်များကို လမ်းအထူးအဖွဲ့ (၂၁)၊ ဒုတိယညွှန်ကြားရေးမှူး(မြို့ပြ)ရုံး၏ ကြော်ငြာသင်္ကေတ တွင် (၁၉–၅–၂၀၂၆) ရက်နေ့မှစ၍ ဖော်ပြထားပါမည်။

၁။ တင်ဒါလျှောက်လွှာ – (၁၉–၅–၂၀၂၆) (၁၀:၀၀)နာရီ
စတင်ရောင်းချမည့်နေ့ရက်
၂။ တင်ဒါပိတ်မည့် – (၂၆–၅–၂၀၂၆) (၁၅:၀၀)နာရီ
နေ့ရက်/အချိန်
၃။ တင်ဒါဖွင့်မည့် – (၂၈–၅–၂၀၂၆)နံနက်(၁၀:၀၀)နာရီ
နေ့ရက်/အချိန်
၄။ တင်ဒါတင်သွင်း – ဒုတိယညွှန်ကြားရေးမှူး(မြို့ပြ)ရုံး
စိစစ်ရွေးချယ်မည့်နေရာ လမ်းအထူးအဖွဲ့(၂၁)၊
ညောင်တုန်းမြို့။

၅။ တင်ဒါလျှောက်လွှာပုံစံနှင့် တင်ဒါစည်းကမ်းများကို ဒုတိယညွှန်ကြားရေးမှူး(မြို့ပြ)ရုံး၊ လမ်းအထူးအဖွဲ့(၂၁)၊ ညောင်တုန်းမြို့၊ ဖုန်း–၀၄၈–၂၂၂၀၃၃ တွင် (၁၉–၅–၂၀၂၆) ရက်နေ့မှစ၍ ရုံးချိန်အတွင်း ဝယ်ယူနိုင်ပါသည်။

တင်ဒါစိစစ်ရွေးချယ်ရေးကော်မတီ
လမ်းအထူးအဖွဲ့(၂၁)
လမ်းဦးစီးဌာန
(ဖုန်း–၀၉–၄၂၄၇၅၅၁၁)

ကန့်ကွက်နိုင်ကြောင်း ကြော်ငြာ

ရန်ကုန်တိုင်းဒေသကြီး၊ တာမွေမြို့နယ်၊ ဘိုးလိန်းအောင်မင်္ဂလာရပ်ကွက်၊ နုင်းဆီလမ်း၊ တိုက်အမှတ် (စ်)၊ အခန်းအမှတ်(၀၀၄)(ရေခြည်ထပ်)ဟုခေါ်တွင်သော ကိုယ်ပိုင်ရေမစ်တာ၊ မီးဗီတာအစုံအလင်ပါဝင်သည့် တိုက်ခန်းနှင့် အကျိုးခံစားခွင့်အရပ်အရပ်တို့အား နောက်ဆုံးဝယ်ယူပိုင်ဆိုင်လက်ဝယ်ထားရှိပြီး တရားဝင်လွှဲပြောင်းရောင်းချပိုင်ခွင့်ရှိကြောင်း ဝန်ခံတတ်ပြုသူ ဦးသီဟစိုး (၁၂/တမရ(နိုင်)၁၀၈၂၄၆)ထံမှ ဝယ်ယူရန် ကျွန်ုပ်၏မိတ်ဆွေ ခေါ်အေးမြစန္ဒာ(၁/ကမရ(နိုင်)၀၆၀၃၉၆)က ရောင်းဖိုးငွေ၏ တစ်စိတ်တစ်ဒေသအဖြစ် စရန်ငွေအချို့ ပေးအပ်ထားပြီးဖြစ်ရာ တိုက်ခန်းအရောင်းအဝယ်ကိစ္စအပေါ် ကန့်ကွက်လိုသူရှိပါက ဤကြော်ငြာပါရှိသည့်နေ့ရက်မှ (၁၄)ရက်အတွင်း ခိုင်လုံသော ပိုင်ဆိုင်ခွင့် စာချုပ်စာတမ်း အထောက်အထား(မူရင်း)များနှင့် တကွ ကျွန်ုပ်ထံသို့ လူကိုယ်တိုင်လာရောက်ကန့်ကွက်နိုင်ကြောင်းနှင့် သတ်မှတ်ရက်အတွင်း အထက်ပါအတိုင်း ကန့်ကွက်မည်သူမရှိပါက အရောင်းအဝယ်ကိစ္စအား တရားဝင်ပြီးမြောက်သည်အထိ ဆက်လက်ဆောင်ရွက်သွားမည်ဖြစ်ကြောင်း အများသိစေရန် ကြေညာအပ်ပါသည်။

လွှဲအပ်ညွှန်ကြားချက်အရ
ဦးမောင်မောင်ဦး B.A(Q), H.G.P,R.L
တရားလွှတ်တော်ရှေ့နေ (စဉ်–၄၂၆/၁၉၉၇)
တိုက်(၄) ၊ အခန်း (၂၀၂)၊ ဝိဇတောက်လမ်းသာယာကုန်းရပ်ကွက်
(ယုစနယလာဘောက္ခန်ဒ)၊ မင်္ဂလာတောင်ညွှန့်မြို့နယ်၊ ရန်ကုန်မြို့။
Ph : 09–5182982

ကန့်ကွက်နိုင်ကြောင်း အများသိစေရန်ကြော်ငြာခြင်း

ရန်ကုန်တိုင်းဒေသကြီး၊ တွံတေးခရိုင်၊ တွံတေးမြို့နယ်၊ ရွှေဆင်တော်ရပ်ကွက်၊ ရွှေဆင်တော်(၂)လမ်း အမှတ်(၃၆/ရြေခင်းဘက်ခြမ်း)၊ အလုပ်(၁၀)ပေ× အနံ(၆၀)ပေ အကျယ်ရှိမြေနှင့် နှစ်ထပ်တိုက်အိမ်တစ်လုံး ရေ/မီးအပါအဝင် မြေပေါ်မြေအောက် အကျိုးခံစားခွင့်အရပ်ရပ်နှင့် ရန်ကုန်တိုင်းဒေသကြီး၊ ကျောက်တန်းမြို့နယ်၊ ပါဒကြီးကျေးရွာ၊ ကွင်းအမည်–ပါ၁ဝမြောက်ကွင်း၊ ကွင်းအမှတ်–၆၂၈၊ ဦးပိုင် အမှတ်–N–၁၈ ဧရိယာ(၃.၈၇)စက အကျယ်အဝန်းရှိ မြေအပါအဝင် မြေပေါ်မြေအောက် အကျိုးခံစားခွင့်အရပ်ရပ်တို့ကို ခေါ်ရိုရိုးဗိုး(၁၄/ဗဟန(နိုင်)၁၃၀၃၇၇)ကိုင်ဆောင်သူက အိမ်ခြံမြေများနှင့် သက်ဆိုင်သူများထံမှ တရားဝင်လွှဲပြောင်းရယူနိုင်ရန်အတွက် ဆောင်ရွက်ထားပြီးဖြစ်သည့်အပေါ် ယနေ့သတင်းစာကြော်ငြာပါသည့်ရက်မှစ၍ (၃) ရက်အတွင်း ကန့်ကွက်လိုပါက ခိုင်လုံသောစာရွက်စာတမ်းများနှင့်အတူ ကျွန်ုပ်ထံသို့ မိသားစုဝင်များအပါအဝင် အခြားမည်သူမဆို လာရောက်ကန့်ကွက်နိုင်ပြီး အကယ်၍ သတ်မှတ်ရက်အတွင်း ကန့်ကွက်ခြင်းမရှိပါက အိမ်ခြံမြေများ၏ ပိုင်ဆိုင်မှုအရင်းရှင်အပေါ် လွှဲပြောင်းရယူနိုင်ရန် ဥပဒေနှင့်အညီ တရားဝင်ဆက်လက်ဆောင်ရွက်မည်ဖြစ်ကြောင်း အများသိစေရန် ကြော်ငြာအပ်ပါသည်။

လွှဲအပ်ညွှန်ကြားချက်အရ–
ခေါ်သိန်ဝိုင်း
တရားလွှတ်တော်ရှေ့နေ(စဉ် – ၁၂၁၇၇)
၁၈၊ ရွှေဆင်တော်(၁)လမ်း၊ ရွှေဆင်တော်ရပ်ကွက်၊ တွံတေးမြို့။

ကန့်ကွက်နိုင်ပါကြောင်းအများသိစေရန် ကြေညာခြင်း

ရန်ကုန်တိုင်းဒေသကြီး၊ မရမ်းကုန်းမြို့နယ်၊(၁)ရပ်ကွက်၊ သမ်ဝင်းမြို့သစ်(၅)လမ်း နှင့် ရွှေဝါတွန်းလမ်းထောင့်၊ အမှတ်(၂၂၀)ဟု ခေါ်တွင်သည့် မြေအကျယ် အဝန်း (အလျား ၂၅ ပေ x အနံ ၅၀ ပေ) ရှိ မြေပေါ်တွင် ဂရန်အမည်ပေါက် ဦးစီးရွှေ မှ အထွေထွေကိုယ်စားလှယ်လွှဲအပ်စာရယူထားသည့် ဦးမျိုးမင်းစော်နှင့် ကနီထရိုက် တာ ဦးကျော်ခင်တို့ အခန်းပေး/ယူ ဆောက်လုပ်ထားသော ခြောက်ထပ်တိုက် အဆောက်အအုံရှိ တတိယထပ်(၄ လွှာ)၊ ခေါင်းရင်းဘက်မြေပေါ်(အလျား ၁၁၃ ပေ x အနံ ၄၈ ပေ)အကျယ်အဝန်းရှိ တိုက်ခန်းနှင့် ယင်းအခန်းနှင့်ဆက်နွယ်သည့် ရေမီးအပါအဝင် အကျိုးခံစားခွင့်အားလုံးတို့ကို ကန်ထရိုက်တာ ဦးကျော်ခင် မှတစ်ဆင့် ဝယ်ယူပိုင်ဆိုင်ထားသူ ဦးသိန်းနိုင်ဦး၊ (၇/မည(နိုင်)၀၄၂၇၂)နှင့် ဇနီး ဖြစ်သူခေါ်လှစ်သူ (၇/မည(နိုင်)၀၅၀၇)တို့မှအရှင်းအရှင်းကင်းပြီး လွှဲပြောင်းရောင်းချ ခွင့်ရှိကြောင်း ဝန်ခံပြောဆိုပြီး ရောင်းချရန် ကမ်းလှမ်းလာသည့်အတွက် ကျွန်ုပ်၏ မိတ်ဆွေ ခေါ်ကေဇာနွယ် [စ/ဃသ(နိုင်)၀၁၁၇၃]မှလည်း ဝယ်ယူရန်သဘောတူညီသဖြင့် တစ်ဖိုးငွေ၏ တစ်စိတ်တစ်ဒေသဖြစ်သော စရန်ငွေကို ပေးချေထားပြီး ဖြစ်ပါသည်။ အဆိုပါ အရောင်းအဝယ်အား ကန့်ကွက်လိုသူများရှိပါက ဤကြော်ငြာ ပါသည့်နေ့မှစ၍ (၇)ရက်အတွင်း ကျွန်ုပ်ထံသို့ ပိုင်ဆိုင်မှုအထောက်အထားမူရင်း များနှင့်အတူ လူကိုယ်တိုင်လာရောက်ကန့်ကွက်နိုင်ကြောင်းနှင့် ကန့်ကွက် မည့်သူမရှိပါက အရောင်းအဝယ်ကို ဥပဒေနှင့်အညီ ဆက်လက်ဆောင်ရွက်သွား မည်ဖြစ်ကြောင်း အများသိစေရန် ကြေညာအပ်ပါသည်။

ခေါ်ကေဇာနွယ်၏ လွှဲအပ်ညွှန်ကြားချက်အရ
ခေါ်အေးမာလိုင် LL.B (Q), LL.M, CBL
အထက်တန်းရှေ့နေ (စဉ်–၂၇၇၂၀)
အောင်မင်္ဂလာလမ်း (၆ဝယ်ဦးရွာ)၊ ကြူစမ်းရွာမရပ်ကွက်၊
မင်္ဂလာဒုံမြို့နယ်၊ ရန်ကုန်တိုင်းဒေသကြီး။ 09–448043425

ဒီဂျစ်တယ်ဖွံ့ဖြိုးတိုးတက်ရေးနှင့်ဆက်သွယ်ရေးဝန်ကြီးဌာန
မြန်မာ့ဆက်သွယ်ရေးလုပ်ငန်း
အိတ်ဖွင့်တင်ဒါခေါ်ယူခြင်း

၁။ ဒီဂျစ်တယ်ဖွံ့ဖြိုးတိုးတက်ရေးနှင့်ဆက်သွယ်ရေးဝန်ကြီးဌာန၊ မြန်မာ့ဆက်သွယ်ရေးလုပ်ငန်းမှ ၂၀၂၆–၂၀၂۷ ဘဏ္ဍာရေးနှစ် ငွေလုံးငွေရင်းအသုံးစရိတ်ဖြင့် တည်ဆောက်ခြင်းလုပ်ငန်းကို မြန်မာကျပ်ငွေဖြင့် ဆောင်ရွက်ရန်ရှိပါသဖြင့် မြန်မာနိုင်ငံသားလုပ်ငန်းရှင်များ၊ တရားဝင်မှတ်ပုံတင်ထားသည့် ကုမ္ပဏီများထံမှ အိတ်ဖွင့်တင်ဒါတင်သွင်းရန် ဖိတ်ခေါ်အပ်ပါသည်–

– နေပြည်တော် S–12 အိတ်ချိန်း (၂၂၀/ဈရ၁)၂/ဆD/RCအဆောက်အဦး၏ ငလျင်ကြောင့် ပျက်စီးသွားသည့်တိုင်နှင့် ယကျများ၊ အတွင်း/အပြင် အုတ်နံရံများ၊ ဖျက်နှာကြက်များ၊ Slap အမိုး၊ Parapet အုတ်နံရံများ နှင့် ဖျက်နှာစာတွင်တပ်ဆင်ထားသည့် ကွန်ပိုးစစ်နံရံများပြုပြင်ခြင်း။

၂။ တင်ဒါပုံစံစတင်ရောင်းချမည့် – (၁၁–၅–၂၀၂၆)ရက်/(ရုံးချိန်အတွင်း)
နေ့ရက်/အချိန်

၃။ တင်ဒါပိတ်မည့်နေ့ရက်/အချိန် – (၂၈– ၅–၂၀၂၆)ရက်
(၀၉:၃၀)နာရီမှ(၁၄:၀၀)နာရီအထိ

၄။ တင်ဒါပုံစံရောင်းချမည့်နေရာ/ – ဝယ်ယူရေးဌာန
တင်ဒါပုံစံတင်သွင်းရမည့်နေရာ အမှတ်(၄၆၅/၄၆၉)၊
မဟာဗန္ဓုလလမ်း၊
(ဗိုလ်ဆွန်ပက်လမ်းထောင့်)၊
ပန်းဘဲတန်းမြို့နယ်၊ ရန်ကုန်မြို့၊
ရန်ကုန်တိုင်းဒေသကြီး။

၅။ တင်ဒါလျှောက်လွှာပုံစံဝယ်ယူရန်နှင့် အသေးစိတ်အချက်အလက်များကို သိရှိလိုပါက မြန်မာ့ဆက်သွယ်ရေးလုပ်ငန်း၊ ဝယ်ယူရေးဌာနသို့ လူကိုယ်တိုင်ဖြစ်စေ၊ တယ်လီဖုန်းနံပါတ်–၀၉–၄၅၀၀၀၀၀၉၇ သို့ဖြစ်စေ ရုံးချိန်အတွင်း ဆက်သွယ်စုံစမ်း မေးမြန်းနိုင်ပါသည်။

၆။ သတ်မှတ်ချိန်ထက်နောက်ကျတင်သွင်းသည့် အိတ်ဖွင့်တင်ဒါများအား လုံး၀(လုံး၀) လက်ခံစဉ်းစားမည်မဟုတ်ပါ။

တင်ဒါကော်မတီ
ဒီဂျစ်တယ်ဖွံ့ဖြိုးတိုးတက်ရေးနှင့်ဆက်သွယ်ရေးဝန်ကြီးဌာန

ကန့်ကွက်နိုင်ကြောင်း အများသိစေရန်ကြေညာခြင်း

ရန်ကုန်တိုင်းဒေသကြီး၊ သန်လျင်မြို့နယ်၊ ကြယ်စင်မြို့တော်အိမ်ရာ စီမံကိန်း(Star City)အတွင်းရှိ Galaxy Tower T–2၊ တိုက်အမှတ်(C–2)၊ အခန်း အမှတ် (907–A) Type (X)၊ Area (၄၁) Sqft ရှိ တိုက်ခန်းနှင့် ၎င်းတိုက်ခန်းတွင် ဆက်စပ်ဝတ္ထုယိကာပလျှက်ရှိသော အကျိုးခံစားခွင့်အရပ်ရပ်တို့အား တိုက်ခန်း ရောင်းချပိုင်ခွင့်ရှိသည်ဟု ဝန်ခံကတ်ပြုသူ ဦးခင်မောင်၊ နိုင်ငံသားစိစစ်ရေး အမှတ်[၁၂/ဗဘတ(နိုင်)၀၃၂၂၅၉]နှင့် ခေါ်ဆုမွန်အေး၊ နိုင်ငံသားစိစစ်ရေး အမှတ် [၁၂/ပဘတ(နိုင်)၀၃၂၄၉၈]ထံမှ အပြီးအပြတ်ဝယ်ယူရန် စရန်ငွေ တစ်စိတ် တစ်ဒေသကို ပေးချေထားပြီးဖြစ်ပါသည်။ ဖော်ပြပါကိစ္စနှင့်စပ်လျဉ်း၍ ခုနစ်ရက် အတွင်း လာရောက်ကန့်ကွက်နိုင်ပါသည်။ ယင်းရက်ကျော်လွန်၍ ကန့်ကွက်မည့် သူမရှိပါက အရောင်းအဝယ်ကို ဥပဒေနှင့်အညီ ပြီးမြောက်သည်အထိ ဆက်လက် ဆောင်ရွက်သွားမည်ဖြစ်ကြောင်း အများသိစေရေး ကြေညာအပ်ပါသည်။

ခေါ်ခေမြင်ထွန်း [၁၃/လရန(နိုင်)၂၃၆၁၉]
A5–507၊ ကြယ်စင်မြို့တော်အိမ်ရာ၊ သန်လျင်။
ဖုန်း – ၀၉–၉၅၄၅၁၂၃၀

ကုန်အမှတ်တံဆိပ်သတိပေးကြေညာချက်

အမှတ်(၁၂၅၉)၊ သော်ကမြိုင်လမ်း၊ (၈၈) ရပ်ကွက်၊ ဒဂုံမြို့သစ်(ဆိပ်ကမ်း)မြို့နယ်၊ ရန်ကုန်တိုင်းဒေသကြီးနေ ဦးဆန်းမိုး [၁၂/သဃက(နိုင်)၁၃၆၇၂]ကိုင်ဆောင်သူက အောက်ဖော်ပြပါ ကုန်အမှတ်တံဆိပ်အမည်အမှတ်အသားကို ရန်ကုန်မြို့စာချုပ် စာတမ်းမှတ်ပုံတင်ရုံးတွင် တစ်ဦးတည်းမူပိုင်အဖြစ်သုံးစွဲရန် တရားဝင်မှတ်ပုံတင်ပြီးဖြစ်ပါသည်–

အထက်ဖော်ပြပါ ရေသန့်အမှတ်တံဆိပ်အမည်အမှတ် အသားကို အသုံးပြု၍ သောက်ရေသန့်ကို ဘူးကြီး၊ ဘူးသေး၊ ဘူးလတ် စသည့် အရွယ်အစား အမျိုးအစားဖြင့် ရန်ကုန်မြို့နှင့် တကွ ပြည်ထောင်စုသမ္မတမြန်မာနိုင်ငံတော်တစ်ဝန်းတွင် ထုတ်လုပ်ဖြန့်ချိရောင်းချသွားမည်ဖြစ်ပါသည်။ ထို့အပြင် ၎င်းအမှတ် တံဆိပ်အမှတ်အသားကို ထည့်သွင်းထုပ်ပိုးမည့်ပစ္စည်းများဖြစ် သည့် ပလတ်စတစ်အိတ်၊ ပလတ်စတစ်ဘူးများ ထည့်သွင်းပစ္စည်း၊ ထုပ်ပိုးပစ္စည်း စသည့်အရွယ်အစားအမျိုးမျိုး အရောင်အမျိုးမျိုး ပြုလုပ်သည့် အသားတံဆိပ်ပြုလုပ်၍ ထုတ်လုပ်ဖြန့်ဖြူးရောင်းချ သွားမည်ဖြစ်ပါသည်။

သို့ဖြစ်ပါ၍ အထက်ဖော်ပြပါ တံဆိပ်အမှတ်အသားကို တိုက်ရိုက်သော်လည်းကောင်း၊ သွယ်ဝိုက်၍ချသော်လည်းကောင်း ဆင်တူယိုးမှား ထင်ယောင်ထင်မှား ဖြစ်စေရန်နှင့် တုပသုံးစွဲခြင်း မပြုလုပ်ကြပါရန် သတိပေးတားမြစ်အပ်ပါသည်။ အဆိုပါ တားမြစ်ချက်များကို လိုက်နာခြင်းမရှိပါက တည်ဆဲဥပဒေများနှင့်အညီ ထိရောက်စွာအရေးယူမည်ဖြစ်ပါကြောင်း ကြိတင်အသိပေးကြေညာ အပ်ပါသည်။ ၎င်းအမှတ်တံဆိပ်အမှတ်အသားနှင့်ပတ်သက်၍ (အမည်ဝှေ့) ကန့်ကွက်လိုပါက သတင်းစာပါသည့်နေ့မှစ၍ (၇)ရက် အတွင်း ကန့်ကွက်နိုင်ပါကြောင်း အသိပေးကြေညာအပ်ပါသည်။

ဦးဆန်းမိုး [၁၂/သဃက(နိုင်)၁၃၆၇၂]
09–767 004 001

ဒီဂျစ်တယ်ဖွံ့ဖြိုးတိုးတက်ရေးနှင့် ဆက်သွယ်ရေးဝန်ကြီးဌာန
မြန်မာ့ဆက်သွယ်ရေးလုပ်ငန်း
အိတ်ဖွင့်တင်ဒါခေါ်ယူခြင်း

၁။ ဒီဂျစ်တယ်ဖွံ့ဖြိုးတိုးတက်ရေးနှင့်ဆက်သွယ်ရေးဝန်ကြီးဌာန၊ မြန်မာ့ဆက်သွယ်ရေးလုပ်ငန်းမှ ၂၀၂၆–၂၀၂۷ ဘဏ္ဍာရေးနှစ် ငွေလုံးငွေရင်းအသုံးစရိတ်ဖြင့် ဆောင်ရွက်မည့် အောက်ဖော်ပြပါ လုပ်ငန်းများကို မြန်မာကျပ်ငွေဖြင့် ဆောင်ရွက်ရန်ရှိပါသဖြင့် မြန်မာနိုင်ငံသားလုပ်ငန်းရှင်များ၊ တရားဝင်မှတ်ပုံတင်ထားသည့် ကုမ္ပဏီများထံမှ အိတ်ဖွင့်တင်ဒါတင်သွင်းရန် ဖိတ်ခေါ်အပ်ပါသည်–

(၁) မိုဘိုင်းဆက်သွယ်ရေးစခန်းများပြောင်းရွှေ့တပ်ဆင်ခြင်းလုပ်ငန်း။ [ပဲခူး(၂)၊ ရန်ကုန်(၁)]

(၂) မိုဘိုင်းရေဒီယိုစခန်း(၅)ခုအတွက် 48V Lithium Battery(၂၀)လုံးနှင့် ဆက်စပ်ပစ္စည်းများ ဝယ်ယူပို့ဆောင်တပ်ဆင်ခြင်းလုပ်ငန်း။

(၃) မိုဘိုင်းရေဒီယိုစခန်း(၂၀)အတွက် 30 kVA, 3 Phase, Outdoor Type Diesel Generator ဝယ်ယူခြင်း (စခန်းအရောက်)။

(၄) ပင်မမိုင်ဘာဆက်ကြောင်းများနှင့် Access ဖိုင်ဘာဆက်ကြောင်းများပြုပြင်ရန်အတွက် လိုအပ်သောပစ္စည်းများ၀ယ်ယူခြင်း။ [96/48/24/12 cores DJDA/ Concrete Poles (7m/8m)]

(၅) လျှပ်စစ်မီးပြတ်တောက်ချိန်၌ အလိုအလျောက်ဆက်သွယ်မှုရရှိစေရန်(ATS)များ/ 30KVA UPS module များ ဝယ်ယူတပ်ဆင်ခြင်း။

(၆) စက်ခန်းများအတွက် 5HP,Stand Type, 3 Phase, Airconditioner(၃၀)လုံး ဝယ်ယူခြင်း။

(၇) ဖိုင်ဘာဆက်ကြောင်းများပြောင်းရွှေ့တည်ဆောက်ခြင်းလုပ်ငန်း(၂)ခု။

(၈) မိုဘိုင်းစခန်းတစ်ခုနှင့်တစ်ခု ဆက်သွယ်ထားသော ဖိုင်ဘာဆက်ကြောင်း(Access ဖိုင်ဘာ)များ အစားထိုးပြုပြင်တည်ဆောက်ခြင်းလုပ်ငန်း(၁၂)ခု။

(၉) ပင်မဖိုင်ဘာဆက်ကြောင်းများအား အစားထိုးပြုပြင်ခြင်းလုပ်ငန်း(၃)ခု။

၂။ တင်ဒါပုံစံစတင်ရောင်းချမည့်နေ့ရက်/အချိန် – (၁၁–၅–၂၀၂၆)ရက်/(ရုံးချိန်အတွင်း)

၃။ တင်ဒါပိတ်မည့်နေ့ရက်/အချိန် – (၂၈– ၅–၂၀၂၆)ရက်
(၀၉:၃၀)နာရီမှ(၁၄:၀၀)နာရီအထိ

၄။ တင်ဒါပုံစံရောင်းချမည့်နေရာ/ – ဝယ်ယူရေးဌာန
တင်ဒါပုံစံတင်သွင်းရမည့်နေရာ အမှတ်(၄၆၅/၄၆၉)၊ မဟာဗန္ဓုလလမ်း၊
(ဗိုလ်ဆွန်ပက်လမ်းထောင့်)၊ပန်းဘဲတန်းမြို့နယ်
ရန်ကုန်မြို့၊ ရန်ကုန်တိုင်းဒေသကြီး။

၅။ တင်ဒါလျှောက်လွှာပုံစံ ဝယ်ယူရန်နှင့် အသေးစိတ်အချက်အလက်များကို သိရှိလိုပါက မြန်မာ့ဆက်သွယ်ရေးလုပ်ငန်း၊ ဝယ်ယူရေးဌာနသို့ လူကိုယ်တိုင်ဖြစ်စေ၊ တယ်လီဖုန်းနံပါတ်–၀၉–၄၅၀၀၀၀၀၉၇ သို့ဖြစ်စေ ရုံးချိန်အတွင်း ဆက်သွယ်စုံစမ်း မေးမြန်းနိုင်ပါသည်။

၆။ သတ်မှတ်ချိန်ထက်နောက်ကျတင်သွင်းသည့် အိတ်ဖွင့်တင်ဒါများအား လုံး၀(လုံး၀) လက်ခံစဉ်းစားမည်မဟုတ်ပါ။

တင်ဒါကော်မတီ
ဒီဂျစ်တယ်ဖွံ့ဖြိုးတိုးတက်ရေးနှင့်ဆက်သွယ်ရေးဝန်ကြီးဌာန

အများသိစေရန်ကြေညာခြင်း

ရန်ကုန်တိုင်းဒေသကြီး၊ မရမ်းကုန်းမြို့နယ်၊ (၂)ရပ်ကွက်၊ ဦးအောင်မင်းလမ်း၊ (ခဝခြ) အမှတ်–၅၁(B) ဟုခေါ်တွင်သော အလျား ၁၂ ပေ x အနံ ၇၀ ပေရှိ မြေကွက်နှင့် မြေကွက်ပေါ်ရှိ အဆောက်အဦ အကျိုးခံစားခွင့်အရပ်ရပ်ကို ဖခင်ဖြစ်သူ ဦးလှရွှေ [၁၂/လမတ(နိုင်)၀၀၅၅၈]ထံမှ (၂၃–၅–၂၀၁၆)ရက်နေ့ "အဆောက်အဦနှင့် မြေကွက်အား လွှဲပြောင်းပေးခြင်းကတိစာချုပ်" ဖြင့် သားဖြစ်သူ ဦးဝင်းစော်ဦး [၁၂/လမတ(နိုင်)၀၀၀၄၂၂]မှ ယခုအချိန်၌ ဥပဒေနှင့်အညီ လွှဲပြောင်းပိုင်ဆိုင် လက်ဝယ်ထားရှိသော မြေကွက်ဖြစ်ပါသည်။ သို့ဖြစ်ပါ၍ အဆိုပါ မြေနှင့်အိမ်အား ဦးဝင်းစော်ဦး သိရှိခြင်းရှိသာ ရောင်းချခြင်း ပေါင်နှံခြင်း၊ ပေးကမ်းခြင်း၊ စွန့်လွှတ်ခြင်း၊ ကျူးကျော်ဝင်ရောက်နေထိုင်ခြင်းတို့ မပြုလုပ်ပါရန်နှင့် အထက်ပါ ကြေညာချက်အပေါ် ဖောက်ဖျက်ကျူးလွန်ပါက တရားဥပဒေအေရ အရေးယူဆောင်ရွက်သွားမည်ဖြစ်ကြောင်း အများသိစေရန် ကြေညာအပ်ပါသည်။

ဦးဝင်းစော်ဦး [၁၂/လမတ(နိုင်)၀၀၀၄၂၂]၏လွှဲအပ်ညွှန်ကြားချက်အရ
ခေါ်ကလျာဝင်း (LL.B)
တရားလွှတ်တော်ရှေ့နေ (စဉ် – ၁၆၀၈၀)
အမှတ်(၅၂)၊ ရွာဦးလမ်း၊ ပုရွက်ဆိတ်ကုန်းရပ်ကွက်၊ မြောက်ဥက္ကလာပမြို့နယ်၊ ရန်ကုန်တိုင်းဒေသကြီး။
ဖုန်း–၀၉–၉၅၆၃၃၉၀၇၆

ကန့်ကွက်နိုင်ပါကြောင်း အများသိစေရန်ကြေညာခြင်း

ရန်ကုန်တိုင်းဒေသကြီး၊ ရွှေပြည်သာမြို့နယ်၊ မြေတိုင်းရပ်ကွက်အမှတ်(၃၆)၊ နေမျိုးနော်ရထား လမ်းသွယ်၊ မြေကွက်အမှတ်(၃၁၈)၊ မြေအကျယ်အဝန်း(၆၀ ၆၀ x ၆၀ ၆၀)ရှိ မြေချပ်မစ်မြေအမျိုးအစားမြေကွက်နှင့် ယင်းမြေကွက်ပေါ်ရှိ အကျိုးခံစားခွင့်အရပ်ရပ်အားလုံးကိုသည် ၎င်း၏အမည်ပေါက်မြေကွက်ဖြစ်ပြီး လွှဲပြောင်းရောင်းချ ပိုင်ခွင့်ရှိကြောင်း ဝန်ခံကတိပြုသူ ခေါက်တာစိန်မြင့်[၁၂/အစန(နိုင်)၁၄၀၉၃၆]ထံမှ ကျွန်ုပ်၏မိတ်ဆွေဖြစ်သူ ဦးအောင်သိန်း[၈/ မမန(နိုင်)၁၂၀၈၄]က အပြီးအပိုင်ဝယ်ယူရန်အတွက် ရောင်းဖိုးငွေ၏ တစ်စိတ်တစ်ဒေသကို ပေးချေထားပြီးဖြစ်ပါသည်။ သို့ဖြစ်ပါ၍ အရောင်းအဝယ်ကို ကန့်ကွက်လိုပါက ဤကြော်ငြာပါသည့်နေ့မှစ၍ (၇)ရက်အတွင်း ကျွန်ုပ်ထံသို့ တရားဝင် ခိုင်လုံသော စာချုပ်စာတမ်းမူရင်းအထောက်အထားများနှင့်တကွ လူကိုယ်တိုင်လာရောက်ကန့်ကွက်နိုင်ပါသည်။ သတ်မှတ်ရက် အတွင်း ကန့်ကွက်မည့်သူမရှိပါက ဥပဒေနှင့်အညီ မြေကွက်အရောင်းအဝယ်ကို ဆက်လက်ဆောင်ရွက်သွားမည်ဖြစ်ကြောင်း အများသိစေရန် ကြေညာအပ်ပါသည်။

ဦးအောင်သိန်း၏ လွှဲအပ်ချက်အရ –
ဦးဖိုးကေဝင်း(LL.B)
အထက်တန်းရှေ့နေ (စဉ် – ၅၃၁၂)
အမှတ်(၂၄)၊ ဒုတိယထပ်၊ စက်ရုံလမ်း ဗမာအားရပ်ကွက်၊ ဒေါပုံမြို့နယ်၊ ရန်ကုန်တိုင်းဒေသကြီး။
ဖုန်း – ၀၉– ၂၆၃၇၃၇၄၈

ကန့်ကွက်နိုင်ပါကြောင်းအများသိစေရန်ကြေညာခြင်း

ရန်ကုန်တိုင်းဒေသကြီး လသာမြို့နယ်၊ (၅)ရပ်ကွက်၊ (၂၁)လမ်းအမှတ်(၃၇)ပေါ်တွင် ဆောက်လုပ်ထားသော(၂)ခန်းတွဲ ဟောင်ကောင်(၄)ထပ်တိုက်၏ ဒုတိယထပ်+ထပ်ခိုးပေါ်၊ (ခြေရင်းခန်း/တိုက်ကိုမျက်နှာမူလျှင် လက်ယာဘက်အခန်း)၊ အကျယ်အဝန်း(၁၂ပေခွဲx၄၀ပေ)ရှိ တိုက်ခန်း(တစ်)ခန်းနှင့် ကိုယ်ပိုင်မီတာ၊ ကိုယ်ပိုင်မော်တာအပါအဝင် အကျိုးခံစားခွင့်များ အားလုံးကို ဝယ်ယူရန် မြေရှင် ဦးမြေထံမှ (၉–၂–၁၉၈၅)နေ့နွေ့ပါ အိမ်ခန်းအပျောက်အရောင်းအဝယ်ကတိစာချုပ်ဖြင့် ဝယ်ယူပိုင်ဆိုင်လက်ရှိထားချိ ယခုရောင်းချပိုင်ခွင့်ရှိသူ ခေါ်မြင့်မြင့်ဝိုး[၁၀/မလမ(နိုင်)၀၈၂၂၉]အမေ ကျွန်ုပ်၏မိတ်ဆွေမှ တိုက်ခန်းရောင်းဖိုးငွေ၏ တစ်စိတ်တစ်ဒေသကို စရန်ငွေအဖြစ် ပေးချေထားပြီးဖြစ်ပါသည်။ စရန်ငွေပေးချေ ထားခြင်းနှင့်ပတ်သက်၍ မည်သူမဆို ကန့်ကွက်လိုပါက ခိုင်လုံသောအထောက်အထားစာချုပ်စာတမ်း(မူရင်း)များနှင့် ဤကြော်ငြာပါသည့်နေ့မှစ၍ (၇)ရက်အတွင်း ကျွန်ုပ်ထံလာရောက်ကန့်ကွက်နိုင်ပါသည်။

ကန့်ကွက်မည့်သူမရှိပါကအထက်ဖော်ပြပါကိုက်ခန်းကိုတရားဝင်နည်းလမ်းတကျအရောင်းအဝယ်စာချုပ် ဆက်လက် ချုပ်ဆို၍ ဥပဒေနှင့်အညီ ဝယ်ယူသွားမည်ဖြစ်ပါကြောင်း အများသိစေရန် ကြေညာအပ်ပါသည်။

လွှဲအပ်ညွှန်ကြားချက်အရ –
ခေါ်စိုးစိုးမြင့် (LL.B)
တရားလွှတ်တော်ရှေ့နေ(စဉ် – ၁၀၀၆)
အမှတ်(၈၆)၊ (၇)လွှာ(စီ)၊ ဝါးတန်းလမ်း၊ လမ်းမတော်မြို့နယ်၊ ရန်ကုန်မြို့။
ဖုန်း–၀၉–၄၂၀၃၅၅၆/၀၉–၅၉၃၀၂၇၆၇

ပြည်ထောင်စုသမ္မတမြန်မာနိုင်ငံတော်အစိုးရ လူဝင်မှုကြီးကြပ်ရေးနှင့် ပြည်သူ့အင်အားပစ်ကြီးဌာန အိတ်ဖွင့်တင်ဒါခေါ်ယူခြင်း

၁။ လူဝင်မှုကြီးကြပ်ရေးနှင့် ပြည်သူ့အင်အားပစ်ကြီးဌာန၊ ဝန်ကြီးရုံးတွင် အသုံးပြုမည့် ကွန်ပျူတာနှင့် ဆက်စပ်ပစ္စည်း(၂)မျိုးအား မြန်မာကျပ်ငွေဖြင့် ဝယ်ယူလိုပါသဖြင့် သတ်မှတ်ထားသည့် အမျိုးအစား၊ Specification၊ အရေ အတွက်အတိုင်း တိကျမှန်ကန်စွာတင်သွင်းနိုင်သော မြန်မာနိုင်ငံသား လုပ်ငန်းရှင်များမှ အိတ်ဖွင့်တင်ဒါများ တင်သွင်းနိုင်ကြောင်း ဖိတ်ခေါ်အပ်ပါသည်။

၂။ ဝယ်ယူမည့် ပစ္စည်းများ၏ အသေးစိတ်အချက်အလက်များအား တင်ဒါစည်းကမ်းချက်တွင် ပူးတွဲဖော်ပြထားပြီး တစ်စောင်လျှင် ငွေကျပ် ၁၀,၀၀၆/-(ကျပ်တစ်သောင်းတိတိ)နှုန်းဖြင့် အောက်ပါအတိုင်း ရုံးချိန်အတွင်း ဝယ်ယူနိုင်ပါသည် -

(က) စတင်ရောင်းချမည့်နေ့ရက် - ၆-၅-၂၀၂၆ ရက်နေ့၊ (၉:၃၀)နာရီမှ ၁၉-၅-၂၀၂၆ ရက်နေ့ (၁၆:၃၀)နာရီထိ
(ခ) တင်ဒါပိတ်မည့်နေ့ရက် - ၁၉-၅-၂၀၂၆ ရက်နေ့၊ (၁၆:၃၀)နာရီ
(ဂ) တင်ဒါဝယ်ယူရန်နှင့် တင်ဒါတင်သွင်းရန် - အုပ်ချုပ်ရေး၊ လူ့အရင်းအမြစ်နှင့် နည်းပညာဌာန၊ လူဝင်မှုကြီးကြပ်ရေးနှင့် ပြည်သူ့အင်အားပစ်ကြီးဌာန၊ ရုံးအမှတ်(၄၈)၊ နေပြည်တော်

၃။ အသေးစိတ်အချက်အလက်များအား သိလိုလိုပါက တယ်လီဖုန်းအမှတ် (၀၆၇-၃၄၃၃၃၅၅)နှင့် (၀၆၇-၃၄၃၃၃၅)သို့ ဆက်သွယ်မေးမြန်းနိုင်ပါသည်။

ဝန်ကြီးဌာနတင်ဒါကော်မတီ
လူဝင်မှုကြီးကြပ်ရေးနှင့် ပြည်သူ့အင်အားပစ်ကြီးဌာန
ရုံးအမှတ်(၄၈)၊ နေပြည်တော်

ETC ကတ်အသုံးပြုသူ မော်တော်ယာဉ်ပိုင်ရှင်များသို့ မေတ္တာရပ်ခံ အသိပေးခြင်း

ကျွန်ုပ်များ မြပန်ဝါကုမ္ပဏီလီမိတက်သည် ရန်ကုန်-မန္တလေး အမြန်လမ်း တိုးဂိတ်များသို့ ETC ကတ်စနစ်ဖြင့်ပေးဆောင်ခြင်း ဝန်ဆောင်မှု လုပ်ငန်းအား (၆-၃-၂၀၂၆)ရက်နေ့တွင် အပြီးတိုင်ရယ်ဆိုင်းလိုက်ပြီဖြစ်ပါ၍ ETC ကတ်အသုံးပြုသူ မော်တော်ယာဉ်ပိုင်ရှင်များအနေဖြင့် မိမိတို့၏ ETC ကတ်များဖြင့် အောက်ဖော်ပြပါနေရာများ၌ (၅-၅-၂၀၂၆)ရက်နေ့မှ (၅-၆-၂၀၂၆)ရက်နေ့အထိ ကတ်လက်ကျန်ငွေများအား လာရောက်ထုတ်ယူပေးကြပါရန် မေတ္တာရပ်ခံ အသိပေးကြေညာအပ်ပါသည်။

(က) အောင်မင်္ဂလာအဝေးပြေးကွင်း
(ခ) ရန်ကုန်-မန္တလေး အမြန်လမ်း ၀ မိုင် (ရန်ကုန်)
(ဂ) ရန်ကုန်-မန္တလေး အမြန်လမ်း ၂၀၀ မိုင် (နေပြည်တော်)
(ဃ) နေပြည်တော် သပြေကုန်းစျေး
(c) မန္တလေး ကျွဲဆည်ကန်(၂)လမ်း

မြပန်ဝါကုမ္ပဏီလီမိတက်
09-797004042, 09-797004010

အကြောင်းပြုရန်ပေးသည့်အကြောင်းကြားစာ

မရမ်းကုန်းခရိုင်တရားရုံးတော်

၂၀၂၆ ခုနှစ်၊ တရားမအထွေထွေမှုအမှတ် - ၁၁

ခေါ်အုန်းဖြင့်(၁)ခေါ်အုန်းခင် } နှင့် { ၁။ မြန်နန်းဝိုင်း ၂။ ခေါ်ခင်မာလွင်

လျှောက်ထားသူ **လျှောက်ထားခံရသူများ**

တနင်္သာရီတိုင်းဒေသကြီး၊ ထားဝယ်ခရိုင်၊ လောင်းလုံမြို့နယ်၊ ပန်ခွဲလဲ ကျေးရွာနေ လျှောက်ထားခံရသူ(၂) **ခေါ်ခင်မာလွင်** (သခ္ဓနေရပ်လိပ်စာမသိသူ) သိစေရမည်။

အထက်အမည်ပါ လျှောက်ထားသူ က **တရားမကျင့်ထုံးဥပဒေအမိန့် ၂၁၊ နည်းဥပဒေ ၅၈** အရ **ပညတ်ဝရမ်းဆွဲလိုမှု** လျှောက်ထားသည်ဖြစ်၍ သင်က ဤလျှောက်လွှာအတိုင်း အမိန့်မချသင့်ကြောင်း အကြောင်းပြရန်၊ ၂၀၂၆ ခုနှစ်၊ မေလ ၂၆ ရက်၊ (၁၃၈၈ ခုနှစ်၊ နယုန်လဆန်း ၁၁ ရက်)နေ့ မွန်းမတည့်မီ ၁၀:၀၀ နာရီအချိန်တွင် သင်ကိုယ်တိုင်ဖြစ်စေ၊ သင့်ရှေ့နေဖြစ်စေ ဤရုံးသို့ လာရောက်ရမည်။ မလာရောက်ခဲ့လျှင် အဆိုပါ လျှောက်ထားချက်ကို သင့်မျက်ကွယ်တွင် တစ်ဖက်သတ် ကြားနာစစ်ဆေး ဆုံးဖြတ်လိမ့်မည်။

၂၀ ၂၆ ခုနှစ်၊ မေလ ၇ ရက်နေ့တွင် ဤရုံးတံဆိပ်ရိုက်နှိပ်၍ ကျွန်ပ်လက်မှတ် ရေးထိုး ထုတ်ပေးလိုက်သည်။

(ခိုခိုအောင်)
ဒုတိယခရိုင်တရားသူကြီး(၃)
မရမ်းကုန်းခရိုင်တရားရုံး

ပို့ဆောင်ရေးဝန်ကြီးဌာန
မြန်မာ့ဆိပ်ကမ်းအာဏာပိုင်
နိုင်ငံခြားသင်္ဘောကြီးများသို့ ရိက္ခာပေးသွင်းရန် အိတ်ဖွင့်တင်ဒါကြော်ငြာ

၁။ မြန်မာ့ဆိပ်ကမ်းအာဏာပိုင်၊ ကိုယ်စားလှယ်လုပ်ငန်းဌာနမှ ကိုင်တွယ်ရသော နိုင်ငံခြားသင်္ဘောကြီးများအတွက် လိုအပ်သော ရိက္ခာပေးသွင်းခြင်း လုပ်ငန်းကို အိတ်ဖွင့်တင်ဒါစနစ်ဖြင့် ပေးသွင်းနိုင်ပါသည်။

၂။ အဆိုပြုလွှာတင်သွင်းမည့် ကုမ္ပဏီအနေဖြင့် စားသောက်ကုန် ထုတ်လုပ်၊ သိုလှောင်၊ ထိန်းသိမ်းခြင်းနှင့်ဖြန့်ဖြူးခြင်း လုပ်ငန်းစဉ်များ အား စားသုံးသူ ဘေးအန္တရာယ်ကင်းစင်စေရေးအတွက် စနစ်တကျ ဆောင်ရွက်ထားရှိမှု ဆိုင်ရာ အသိအမှတ်ပြုလက်မှတ် (Food Safety Certificate) တစ်ခုခု ရှိရမည်။

၃။ အိတ်ဖွင့်တင်ဒါပုံစံနှင့် စည်းကမ်းချက်များကို မြန်မာ့ဆိပ်ကမ်း အာဏာပိုင်၊ ကိုယ်စားလှယ်လုပ်ငန်းဌာနရှိ ရှင်း/ပို့ ရိက္ခာဌာနစုတွင် ရုံးချိန်အတွင်း အချိန်သားမှတ်ပုတ်၊ ဖိုင်ငံသားစိစစ်ရေးကတ် ကိုင်ဆောင် ထားသူ ပြည်ထောင်စုသမ္မတမြန်မာနိုင်ငံသားများ လာရောက် ဝယ်ယူ တင်သွင်းနိုင်ပြီးသိုလှောင်သောအချက်များရှိပါကတယ်လီဖုန်းနံပါတ်၊ ၀၁-၂၃၀၁၉၂၅ ကိုစုံစမ်းနိုင်ပါသည်။

၄။ တင်ဒါပုံစံရောင်းချမည့် နေ့ရက် ၁၈-၅-၂၀၂၆ ရက်နေ့မှ ၂၈-၅-၂၀၂၆ ရက်နေ့ထိ ရုံးဖွင့်ရက် (ရုံးချိန်အတွင်း)

၅။ တင်ဒါပိတ်မည့် နေ့ရက် ၄-၆-၂၀၂၆ ရက်နေ့/ အချိန် (၁၃:၀၀) နာရီ

၆။ သတ်မှတ်အချိန်ကာလထက်ကျော်လွန်သော တင်ဒါများကို ထည့်သွင်း စဉ်းစားမည်မဟုတ်ပါ။

တင်ဒါလက်ခံရေးနှင့်စိစစ်ရေးကော်မတီ

ကန့်ကွက်နိုင်ကြောင်းအများသိစေရန် ကြေညာခြင်း

ရန်ကုန်တိုင်းဒေသကြီး၊ မင်္ဂလာတောင်ညွှန့်မြို့နယ်၊ ပုသိမ်ညွှန့်ရပ်ကွက်၊ (၃)လမ်း၊ တိုက်အမှတ်(၅)၊ ၀ထမသယ်(ခေါင်းရင်းခန်း)အကျယ်အဝန်း(၁၂ပေခွဲx ၅ပေ)ရှိ တိုက်ခန်း(၁)ခန်းနှင့် ယင်းတိုက်ခန်းတွင် တွယ်ကပ်ဝင်ဆင်ထားသော အကျိုးခံစားခွင့် အခွင့်အရေးအရပ်ရပ်အားလုံးတို့အား တိုက်ခန်းအပြီးအပိုင် အရောင်းအဝယ် ကတိစာချုပ်ဖြင့်ဝယ်ယူခဲ့ပြီး မိမိသာလျှင် လက်ရှိထားပိုင်ဆိုင် ကြောင်းနှင့်လွတ်လပ်စွာ ပြန်လည်ရောင်းချပိုင်ခွင့်ရှိကြောင်း ဝန်ခံကတိပြုသော ခေါ်သူစာလွင်(၉/ပမန(နိုင်)၁၅၇၃၃၁)က ကျွန်ုပ်မိတ်ဆွေထံသို့ အပြီးအပိုင် လွှဲပြောင်းရောင်းချရန် စကားကမေးလိုးရာ ကျွန်ုပ်မိတ်ဆွေဖြစ်သူက အပြီးအပိုင် လွှဲပြောင်းဝယ်ယူရန်အတွက် အရောင်းအဝယ်ပြုလုပ်သော တန်ဖိုးငွေ၏ တစိတ်တပိ တစ်သောကို ကတိစာချုပ်ချုပ်ဆိုထားချေထားပြီးဖြစ်ပါသည်။ အဆိုပါတိုက်ခန်း၏ ပိုင်ရေးဆိုင်ခွင့် လွှဲပြောင်းရောင်းချခွင့်များနှင့်စပ်လျဉ်း၍ ကန့်ကွက်အရေးဆို လိုပါက ကျွန်ုပ်ထံသို့ ခိုင်လုံသောစာချုပ်စာတမ်း အထောက်အထားမူရင်း များနှင့်တကွ ဤသတင်းစာကြော်ငြာပါသည့်နေ့မှစ၍ (၇)ရက်အတွင်း ကန့်ကွက် နိုင်ကြောင်းနှင့် သတ်မှတ်ရက်ကျော်လွန်ပါက အရောင်းအဝယ် ပြီးမြောက်အောင် မြင်သည်အထိ ဆက်လက်ဆောင်ရွက်သွားမည်ဖြစ်ကြောင်း အများသိစေရန် ကြေညာအပ်ပါသည်။

လွှဲအပ်ညွှန်ကြားချက်အရ-
ဦးမောင်မောင်ထွန်း B.A(Law),LL.B
တရားလွှတ်တော်ရှေ့နေ (စဉ်-၂၆၇)
အမှတ်(၂၄/အော)၊ (၇)လမ်း၊ ပုသိမ်ညွှန့်ရပ်ကွက်၊ မင်္ဂလာတောင်ညွှန့်မြို့နယ်၊ ရန်ကုန်မြို့။ ဖုန်း-၀၉-၄၂၁၁၂၈၂၂

"သက်ဆိုင်သူများနှင့် အများသိစေရန်ကြေညာခြင်း"

ပဲခူးတိုင်းဒေသကြီး၊ နတ်တလင်းမြို့နယ်၊ မြို့မရပ်ကွက်၊ ဇိုလ်ချုပ်လမ်း၊ အိမ်အမှတ်(၃၁)တွင် နေထိုင်သော ခေါ်သခွေ၀င်း(ခ)မတ(၇/နတလ(နိုင်)၀၂၄၉၈၉)ကိုင်ဆောင်သူ၏ လွှဲအပ်ညွှန်ကြားချက်အရ အောက်ပါအတိုင်း ကြေညာ အပ်ပါသည်-

လွှဲအပ်ညွှန်ကြားသူသည် လွန်ခဲ့သော (၁၇-၂-၂၀၀၀)ရက်နေ့ကတည်းက နတ်တလင်းမြို့နယ်၊ တံခွန်တိုင်တိုးခဲ့၊ ကွက်သစ်ရှိ မြေကွက်အမှတ်-၁၈၆ အမည် ပေါက် ဦးညွန့်၊ မြေကွက်အမှတ်(၁၈ဂ)အမည်ပေါက် ဦးညွန့်ဝေင်း၊ မြေကွက်အမှတ် (၁၉၉)အမည်ပေါက် ဦးသိန်းဌေ နှင့် မြေကွက်အမှတ်(၂၀၀) အမည်ပေါက် ဦးကျော်ဝ စသည့်ဧရိယာ (၄၀'x ၆၀')ရှိ မြေ များကို ပိုင်ဆိုင်မှုစာရွက်စာတမ်းအထောက် အထားများ နှင့် တကွ ယင်းယူထားကြောင်း အထောက်အထား စာရွက်စာတမ်းများ နှင့် သိရပါသည်။ အဆိုပါမြေနှင့်ပတ်သက်၍ မြေအမည်ပေါက်ဆောင်ရွက်မှု လုပ်ငန်းများကို သွေးပေါ်ညွှန်ကြားသူမှလွဲ၍ အခြားမည်သူတစ်ဦးတစ်ယောက်မှ အမည်ပေါက်လျှောက်ထားခြင်းကိစ္စရပ်များအားလုံးကို ကန့်ကွက်ပါကြောင်းနှင့် အဆိုပါမြေများ ခွဲဥပဒေနှင့်မည်သို့ တရားမဝင်ပင်ရောက် ကျူးကျော်ဝင်ရောက်ခဲ့ကြောင်း လွှဲအပ်ညွှန်ကြားသူနှင့် (၁၀)ရက်အတွင်း ဆက်သွယ် ဖြေရှင်းရန် သို့မဟုတ်ပါက ဥပဒေနှင့်အညီ ဆက်လက်ဆောင်ရွက်သွားမည်ဖြစ်ကြောင်း သိစေအပ်ပါသည်။

လွှဲအပ်ညွှန်ကြားသူ **လွှဲအပ်ညွှန်ကြားချက်အရ**
ခေါ်သခွေ၀င်း(ခ)မတ(၇/နတလ(နိုင်)၀၂၄၉၈၉) **ဦးကျော်မျိုး**
တရားလွှတ်တော်ရှေ့နေ (စဉ်-၁၃၁၈/၁၇)
အမှတ်-၁၀၇/က၊ မောင(၄)လမ်း၊ (၆)ရပ်ကွက်၊
ဓြောက်ကွယ်လမြေနယ်၊ ရန်ကုန်မဟာစည်းသေကြီး
ဖုန်း-၀၉-၆၆၅၅၅၃၉၊ ၀၉-၇၉၁၄၉၈၉၁၀

ကန့်ကွက်နိုင်ပါကြောင်း

ရန်ကုန်တိုင်းဒေသကြီး၊ ဒဂုံမြို့သစ်(တောင်ပိုင်း)မြို့နယ်၊ ၁၀၄-ရပ်ကွက်၊ မြေတိုင်းရပ်ကွက်အမှတ်-၁၀၄၊ မြေကွက်အမှတ်-၁၇၁၇/က၊ ရွှေလင်းယုန်လမ်း၊ အမှတ်(၁၇၁၇/က)၊ အကျယ်အဝန်း(၂၀'x၆၀')ရှိဦးဌေသိန်း အမည်ပေါက် ပါဝစ်မြေကွက်ကို အရပ်ကတိစာချုပ် အဆင့်ဆင့်ဖြင့် ဝယ်ယူ ပိုင်ဆိုင်ပြီး လွှဲပြောင်းရောင်းချခဲ့သည်ဟု ဝန်ခံကတိပြုသူဖြစ်သော **ဦးကျော်စွာ ထွန်း [၁၂/မဂတ(နိုင်)၀၇၄၄၇]**ထံမှ ကျွန်ုပ်၏မိတ်ဆွေဖြစ်သူက (၉-၅-၂၀၂၆) နေ့တွင် နှစ်ဦးသဘောတူ အရောင်းအဝယ်ကတိစာချုပ်ချုပ်ဆို ဝယ်ယူ၍ ပါဝစ်မှရင်း ဆက်စပ်စာချုပ်မှရင်းများနှင့် မြေဧယာစာတိုက်အပြီးအပိုင် လက်ရောက် ရယူပြီးဖြစ်ပါကြောင်း အများသိစေရန် ကြေညာအပ်ပါသည်။

လွှဲအပ်ညွှန်ကြားချက်အရ-
ခေါ်အေးသိမ်ဝိန် (LL.B, D.M.L)
အထက်တန်းရှေ့နေ (စဉ်-၂၅၀၃)
အမှတ်(၂၄)၊ (၄-တီ)၊ နီဒွတ်လမ်း၊ သာစုအရှေ့ရပ်ကွက်၊
ကြည့်မြင်တိုင်းမြို့နယ်၊ ရန်ကုန်မြို့။ Ph: 09-765188412

ကန့်ကွက်နိုင်ပါကြောင်း အများသိစေရန်ကြေညာခြင်း

ရန်ကုန်တိုင်းဒေသကြီး၊ ၁ဂုံမြို့သစ်(တောင်ပိုင်း)မြို့နယ်၊ ၁၀၄-ရပ်ကွက်၊ မြေတိုင်းရပ်ကွက်အမှတ်-၁၀၄၊ မြေကွက်အမှတ်-၁ဂ၁၀/ဂ၊ ရွှေလင်းယုန်လမ်း၊ အမှတ်(၁ဂ၁၀/ဂ)၊ အကျယ်အဝန်း(၂၀'x၆၀')ရှိဦးဌေသိန်း အမည်ပေါက် ပါဝစ်မြေကွက်ကို အရပ်ကတိစာချုပ် အဆင့်ဆင့်ဖြင့် ဝယ်ယူ ပိုင်ဆိုင်ပြီး လွှဲပြောင်းရောင်းချခဲ့သည်ဟု ဝန်ခံကတိပြုသူဖြစ်သော **ဦးကျော်ဘု ထွန်း [၁၂/မဂတ(နိုင်)၀၇၄၄၇]**ထံမှ ကျွန်ုပ်၏မိတ်ဆွေဖြစ်သူက (၉-၅-၂၀၂၆) နေ့တွင် နှစ်ဦးသဘောတူ အရောင်းအဝယ်ကတိစာချုပ်ချုပ်ဆို ဝယ်ယူ၍ ပါဝစ်မှရင်း ဆက်စပ်စာချုပ်မှရင်းများနှင့် မြေဧယာစာတိုက်အပြီးအပိုင် လက်ရောက် ရယူပြီးဖြစ်ပါကြောင်း အများသိစေရန် ကြေညာအပ်ပါသည်။

လွှဲအပ်ညွှန်ကြားချက်အရ-
ခေါ်အေးသိမ်ဝိန် (LL.B, D.M.L)
အထက်တန်းရှေ့နေ (စဉ်-၂၅၀၃)
အမှတ်(၂၄)၊ (၄-တီ)၊ နီဒွတ်လမ်း၊ သာစုအရှေ့ရပ်ကွက်၊
ကြည့်မြင်တိုင်းမြို့နယ်၊ ရန်ကုန်မြို့။ Ph: 09-765188412

သားအဖြစ်မှအမွေပြတ်စွန့်လွှတ်ကြောင်းကြေညာခြင်း

ပဲခူးတိုင်းဒေသကြီး၊ ညောင်လေးပင်ခရိုင်၊ ပြွန်တန်ဆာမြို့၊ မြို့မ(၄)ရပ်ကွက်၊ စံဒွန်းကုန်းလမ်း၊ အမှတ်(၄)နေ ဖခင် ဦးတင် နိုင်ငံသားစိစစ်ရေးအမှတ် [ဂ/ညလပ(နိုင်)၀၈၈၉၁၇]၏ သားဖြစ်သူ မောင်သန်းထိုက်[ဂ/ညလပ(နိုင်)၁၁၂၅ရ]သည် ဖခင်၏ ပြောဆိုဆုံးမ မှုကို မခံခဲ့ဘဲ ခွင့်မလွှတ်နိုင်သော အပြုအမူများပြုလုပ်၍ ရာသက်ပန် သားအဖြစ်မှ အမွေပြတ် စွန့်လွှတ်ကြောင်းနှင့် ဆောက်နောင် မောင်သန်းထိုက်နှင့် ပတ်သက်သော ငွေကြေးအရွယ်အရင်း၊ လူမှုရေး အရွယ်အရှင်နှင့် အခြားမည်သည့် ကိစ္စကိုမှ ပတ်သက်ဆက်နွယ်ခြင်း မရှိတော့ပါကြောင်း မောင်သန်းထိုက်နှင့် အများသိစေရန် ကြေညာ အပ်ပါသည်။

ဖခင် ဦးတင်
[ဂ/ညလပ(နိုင်)၀၈၈၉၁၇]

အမည်ပြောင်း

ရန် ကုန် တိုင်းဒေသကြီး၊ သာကေတ မြို့နယ်နေ ဦးစည်သူ ၏ သား Grade-5 မှ မောင်ဟိန်းထက်ညီညီ အား ယနေ့မှစ၍ မောင်ဟိန်းခန့်ထည်ဝါ ဟု ပြောင်းလဲခေါ်ဆိုပေးပါရန်။

ကန့်ကွက်နိုင်ကြောင်း ကြော်ငြာ

အလုံမြို့နယ်၊ မြေတိုင်းရပ်ကွက် အမှတ်(၂၃E)၊ မြေကွက်အမှတ် (၁၆၆ တန်းစား-ခဂ)၊ မြေကွက်တည်နေရာ အမှတ်(၀၄)၊ အောင်ဓေယျလမ်း၊ လွတ်လပ်ရေးရပ်ကွက်၊ အလုံမြို့နယ်၊ ဦးစန်းလှင်(၁၂/မဂတ(နိုင်)၀၀ ၇၆၃၅)၊ ခေါ်စန်းစန်းရီ[၁၂/အလန (နိုင်)၀၂၂၃၇၃]၊ ခေါ်ခွန့်ခွန့်အေး[၁၂/ အလန(နိုင်)၀၂၂၅၇] အမည်ပေါက်၊ နှစ်(၆၀)မြောင်းဂရန် (သက်ကုန်) မြေအား အမည်ပေါက်တစ်ဦးဖြစ်သူ ခင်ပွန်း ဦးစန်းလွင်သည် (၁၈-၁၀-၂၀၂၀)ရက်နေ့တွင် ကွယ်လွန်ခဲ့ကြောင်း၊ ခေါ်ဝင်းဝင်းရီ(ခ)ဝင်းဝင်းချစ် [၁၂/မဂတ(နိုင်)၀၀၇၆၃၄]မှ တစ်ဦး တည်းသော ဇနီးဖြစ်ကြောင်း အခြား အမွေဆက်ခံမည်သူတစ်ဦးတစ်ယောက် မျှမရှိကြောင်း (၁၀-၁၁-၂၀၂၅) ရက်စွဲပါ တိုက်ကြီးခရိုင် တရားရုံး၏ ကျွမ်းကျိုရဲလွှာအမှတ်-၂၀၇၆/၂၀၂၅) ထောက်ခံကျွမ်းကျိုရဲလွှာ(၂)စောင်၊ နိုင်ငံသားစိစစ်ရေးကတ်၊ နှစ်(၆၀) မြောင်းဂရန်၊ သေဆုံးမှုလက်မှတ်၊ အိမ်ထောင်စု စာရင်းရေးဇယားတို့ တင်ပြ၍ ကျွန်အမည်ပေါက်များ ဖြစ်ကြောင်း ခေါ်စန်းစန်းရီ၊ ခေါ်ခွန့်ခွန့် အေးတို့နှင့်ပူးတွဲ၍ ပိုင်ဆိုင်ကြောင်း စာချုပ်ချုပ်ဆိုရန်မြေပုံကား လျှောက် ထားလာရာ တရားဝင်ဝိုင်လုံသော အထောက်အထားများဖြင့် ဤကြော်ငြာ ပါသည့်နေ့မှစ၍ (၇)ရက်အတွင်း ကန့်ကွက်နိုင်ပါကြောင်းနှင့် ကန့်ကွက်မှု မရှိပါက လုပ်ထုံးလုပ်နည်းအတိုင်း ဆက် လက် ဆောင် ရွက် ဝေးမည် ဖြစ်ပါကြောင်း အသိပေး ကြော်ငြာ အပ်ပါသည်။

ဌာနမှူး
(ခုတိယညွှန်ကြားရေးမှူးချုပ်)
မြို့ပြမြေစီမံခန့်ခွဲမှုဌာန
ရန်ကုန်မြို့တော်
စည်ပင်သာယာရေးကော်မတီ

ကန့်ကွက်နိုင်ပါသည်

ရန်ကုန်တိုင်းဒေသကြီး၊ ဒဂုံမြို့သစ်(မြောက်ပိုင်း)မြို့နယ်၊ မြေတိုင်းရပ်ကွက်အမှတ်-(၄၀)၊ မြေကွက် အမှတ်-(၈၀/ ၁၈၁/ ၃)၊ (၄၀)ရပ်ကွက်၊ ရာခမရိရာလမ်း၊ အလွှာ(၄၀)၀ေ× အနံ(၁၀၀)ပေ၊ ဧရိယာ(၀.၀၉၂) ဧကရှိ နှစ်(၆၀)ဂရန်မြေအမျိုးအစား၊မြေကွက်နှင့်မြေကွက်ပေါ်ရှိ အကျိုးစံစားခွင့်အရပ်ရပ် အားလုံးတို့အား ရန်ကုန်မြို့တော်စည်ပင်သာယာရေးကော်မတီ မြို့ပြစီမံကိန်းနှင့် မြေစီမံခန့်ခွဲမှုဌာနနှင့် ခေါ်ခင်ခေါ်လှ(၁၄/ ၀ခမ(နိုင်)၁၁ဝ၈ဝ၅)မှ အမည်ပေါက်ဝိုင်ဆိုင်ပြီး ရောင်းချပိုင်ခွင့်၊ စီမံခန့်ခွဲပိုင်ခွင့်ရှိသူဖြစ်ကြောင်း ဝန်ခံကတိပြု၍ ရောင်းချရန် ကမ်းလှမ်းလာသဖြင့် ကျွန်ုပ်၏မိတ်ဆွေဖြစ်သူမှ စရံငွေ ပေးချေထားပြီး ဖြစ်ပါသည်။

ကန့်ကွက်လိုသူများရှိပါက ဤကြော်ငြာပါသည့်နေ့မှစ၍ (၇)ရက်အတွင်း မိုင်မာသောစာရွက် စာတမ်းအထောက်အထား (မူရင်း)များနှင့်တကွ ကျွန်ုပ်ထံသို့ လာရောက်ကန့်ကွက်နိုင်ပါသည်။ သတ်မှတ်ရက်အတွင်း ကန့်ကွက်ခြင်းမရှိပါက အရောင်းအဝယ်ကို ဥပဒေနှင့်အညီ ဆက်လက် ဆောင်ရွက်သွားမည်ဖြစ်ကြောင်း အများသိစေရန် အသိပေးကြေညာအပ်ပါသည်။

လွှဲအပ်ညွှန်ကြားချက်အရ -
ခေါ်ပြုံးပြုံးသန့်
LL.B., D.B.L., WIPO-101(Switzerland)
တရားလွှတ်တော်ရှေ့နေ (စဉ်-၈၃၁)
အမှတ်-၁၂၆(ကြည်ထပ်)၊ ၄၁-လမ်း၊ ဗိုလ်တောထောင်မြို့နယ်၊ ရန်ကုန်မြို့။ ရုံးဖုန်း-၀၉ ၅၄၁၃၄၆၂ ၊ ၀၉၈၈၃၈၀၀၀ ၂၆

ကန့်ကွက်နိုင်ပါသည်

ရန်ကုန်တိုင်းဒေသကြီး၊ လှိုင်မြို့နယ်၊ မြေတိုင်းရပ်ကွက်အမှတ်-၁ ၂/ အော၊ ၆၉၊ ၇၃(ကမာရွတ်)၊ မြေကွက်အမှတ်-(၂၀)၊ သူရိန်ရပ်မှန်အိမ်ရာ၊ ရေလှေ(၀.၀၉၃)ဧက၊ အကျယ်အဝန်း(၄၀ပေx၆၀ပေ)ကုန်းပေါ်ရှိ နှစ်(၆၀)ဂရန်မြေအမျိုးအစား၊မြေကွက်နှင့်မြေကွက်ပေါ်ရှိ အဆောက်အဦးအပါအဝင် အကျိုးစံစားခွင့် အရပ်ရပ်အားလုံးတို့အား ရန်ကုန်မြို့တော်စည်ပင်သာယာရေးကော်မတီ မြို့ပြစီမံကိန်းနှင့် မြေစီမံခန့်ခွဲမှု ဌာနတွင် ခေါ်ခင်ခင်လှ(၁၄/ ၀ခမ(နိုင်)၁၁ဝ၈ဝ၅)မှ အမည်ပေါက်ဝိုင်ဆိုင်ပြီး ဦးတင်အေး(၁ ၂/ လမန(နိုင်)၁ဂ၄ဂ၅ဂ)၊ ဦးမောင်ဆောင်(ခ)ဝ(ခ)(နိုင်)၁ဂ၁ဝ၈ဂ)မှ ကျွန်ုပ်ဝယ်ယူ ခဲ့ကြောင်း ဝန်ခံကတိပြု၍ ရောင်းချရန် ကမ်းလှမ်းလာသဖြင့် ကျွန်ုပ်၏မိတ်ဆွေဖြစ်သူ ခေါ်ခင်ဝင်းအေး (၁ ၂/ လမန(နိုင်)၁ဂ၉ဂ၇၈) မှ စရံငွေ ပေးချေထားပြီး ဖြစ်ပါသည်။

ကန့်ကွက်လိုသူများရှိပါက ဤကြော်ငြာပါသည့်နေ့မှစ၍ (၇)ရက်အတွင်း မိုင်မာသောစာရွက် စာတမ်းအထောက်အထား (မူရင်း)များနှင့်တကွ ကျွန်ုပ်ထံသို့ လာရောက်ကန့်ကွက်နိုင်ပါသည်။ သတ်မှတ်ရက်အတွင်း ကန့်ကွက်ခြင်းမရှိပါက အရောင်းအဝယ်ကို ဥပဒေနှင့်အညီ ဆက်လက် ဆောင်ရွက်သွားမည်ဖြစ်ကြောင်း အများသိစေရန် အသိပေးကြေညာအပ်ပါသည်။

လွှဲအပ်ညွှန်ကြားချက်အရ -
ခေါ်ပြုံးပြုံးသန့်
LL.B., D.B.L., WIPO-101(Switzerland)
တရားလွှတ်တော်ရှေ့နေ (စဉ်-၈၃၁)
အမှတ်-၁၂၆(ကြည်ထပ်)၊ ၄၁-လမ်း၊ ဗိုလ်တောထောင်မြို့နယ်၊ ရန်ကုန်မြို့။ ရုံးဖုန်း-၀၉ ၅၄၁၃၄၆၂ ၊ ၀၉၈၈၃၈၀၀၀ ၂၆

ကန့်ကွက်ခြင်းနှင့် ကြေညာချက်

ကျွန်ုပ်ကိုယ်တိုင် ဦးလှထား မှတ်ပုံတင်ဝန်ထမ်းများ၏ တရားမအထောက်အထားစာရင်းရင်းခြစ် ဤကြော်ငြာပါသည့်နေ့မှစ၍ (၇)ရက်အတွင်း ကန့်ကွက်နိုင်ပါကြောင်းနှင့် ကန့်ကွက်မှုမရှိပါက လုပ်ထုံးလုပ်နည်းအတိုင်း ဆက်လက်ဆောင်ရွက်ပေးသွားမည်ဖြစ်ပါသည်။

| စဉ် | လျှောက်ထားသူ | | |

ကန့်ကွက်နိုင်ပါသည်

ရန်ကုန်တိုင်းဒေသကြီး၊ မော်ဘီဖြို့နယ်၊ ဖုးကြီးကျေးရွာအုပ်စု၊ ကုလားအင်းလမ်း၊ ကွင်းအမှတ်-ကုလားအင်း၊ အမှတ်(၆၅၂-D)၊ ဦးပိုင် အမှတ်(N-၁၁)၊ အကျယ်အလန်း(၁.၁၀)ဧကရှိ ဒြပ်မြေကွက်အား ဆက်စပ်စာချုပ်ဖြင့်ပိုင်ဆိုင်သူ ဦးမျိုးဆက် (၈/မလန(နိုင်)၀၅၃၀၆၁)က ရောင်းချခွင့်ရှိကြောင်း ကတိပြုသဖြင့် ကျွန်ုပ်ဝိတ်ဆွေမှ ဝယ်ယူရန် စရန်ငွေ ပေးချေထားပြီးဖြစ်သည်။ ကန့်ကွက်လိုသူများရှိပါက ဤကြော်ငြာပါသည့် ရက်မှစ၍ (၇)ရက်အတွင်း ကျွန်ုပ်ထံသို့ လာရောက်ကန့်ကွက်နိုင်ပါသည်။ သတ်မှတ်ရက်ကျော်လွန်ပါက အရောင်းအယ်ဂို့ ဥပဒေနှင့်အညီ ဆောင်ရွက်သွားမည်ဖြစ်ကြောင်း အများသိစေရန် ကြော်ငြာအပ်ပါသည်။

ဦးထက်ဝေယံ [၁၂/လသယ(နိုင်)၀၃၄၆၂]၏ လွှဲအပ်သည့်ကြားချက်အရ-

ဒေါ်မြင့်မြင့်သန်း(LL.B)

တရားလွှတ်တော်ရှေ့နေ (စဉ်-၁၀၇၆၆)

အမှတ်-(A-3/A)၊ အရှေ့ပြည်သာရိပ်မှန်၊ အမှတ်(၂)လမ်းမကြီး၊

(၁၅)ရပ်ကွက်၊ ဒဂုံမြို့သစ်(အရှေ့ပိုင်း)မြို့နယ်။ဖုန်း-၀၉-၄၅၄၁၄၄၄

"ကန့်ကွက်နိုင်ကြောင်း အများသိစေရန်ကြေညာခြင်း"

ရန်ကုန်တိုင်းဒေသကြီး၊ လှည်းကူးခရိုင်၊ လှည်းကူးမြို့နယ်၊ မြို့မတိုးချဲ့ရပ်ကွက်၊ သရေဒိလမ်း၊ မြို့ကွက်တိုးချဲ့တည်ဆောက်နေရာချထားရေးအဖွဲ့မှ ဦးပြည်ဝေဖိုး(၁/ဗဟန(နိုင်)၀၇၀၀၄)အမည်ဖြင့် ချထားပေးသော မြေကွက်ကြီးအမှတ်(၈)၊ အိမ်ရာကွက်ငယ် အမှတ်(၈၃/B)၊ မြေစည်ပင်လက်မခံပေစာ(မူရင်းခွဲ)ထုတ်ယူထားသည့် မြေကွက်အလျား (၄၀') x အနှံ (၆၀')၊ မြေ မြေပေါ်ရှိ အကျိုးခံစားခွင့်အရပ်ရပ်အားလုံးတို့ကို အရှေ့အရှင်းကင်းရှင်းစွာ ရောင်းချပိုင်ခွင့်ရှိကြောင်း အဆိုရှိသူဖြစ်သော ဒေါ်စိုးစိုးသင်း (၁၁) ဦးစိန်မင်း (၁၂/လကန(နိုင်)၁၃၄၀၁၅)ထံမှ ကျွန်ုပ်၏မိတ်ဆွေက အပြီးအပိုင်ဝယ်ယူရန် စရန်ငွေများ ပေးချေထားပြီးဖြစ်ပါ၍ ကန့်ကွက်လိုပါက ဤကြော်ငြာပါသည့်နေ့မှ (၁၄)ရက်အတွင်း ပိုင်ဆိုင်မှုစာရွက်စာတမ်းမူရင်းများနှင့်တကွ ကျွန်ုပ်ထံသို့လာ/ကိုယ်တိုင် လာရောက်ကန့်ကွက်နိုင်ပါသည်။ သတ်မှတ်ရက်အတွင်း ကန့်ကွက်မည်သူမရှိပါက အရောင်းအယ်ကို ဥပဒေနှင့်အညီ ဆက်လက်ဆောင်ရွက်သွားမည်ဖြစ်ကြောင်း အများသိစေရန် ကြေညာအပ်ပါသည်။

ဝယ်ယူသူ ဦးဆောင်စိုးမိုး၏ လွှဲအပ်သည့်ကြားချက်အရ-

ဒေါ်မမ္ဘူအေးသီရိ၊ (LL.B) ဒေါ်ဝင်းဟဦး(LL.B)

တရားလွှတ်တော်ရှေ့နေ(စဉ်-၁၂၂၇) အထက်တန်းရှေ့နေ(စဉ်-၅၇၀၂)

(မမ/၃၂)၊ တန်းမကြီးလမ်း၊ မြို့ရပ်ကွက်၊ လှည်းကူးမြို့နယ်။

၀၉-၅၀၄၁၄၀၊ ၀၉-၄၃၀၂၃၂၂

ကန့်ကွက်နိုင်ပါကြောင်း

ရန်ကုန်မြို့၊ ဒဂုံမြို့သစ် (အရှေ့ပိုင်း) မြို့နယ်၊ မြေတိုင်းရပ်ကွက်အမှတ် (၁၅၇)၊ မြေကွက်အမှတ် (၁၀၀၇)၊ မြေအမျိုးအစား - ပါမစ်မြေ၊ အကျယ် (၄၀' x ၆၀')အနက် တရားဝင်မခွဲစိတ်ရသေးသောမြေ၏ (မြေကွက်အမှတ် (၁၀၀၆)နှင့် ကပ်လျက်ဘက်ခြမ်း)၊ အကျယ် (၂၀' x ၆၀') မြေအစိတ်အပိုင်းအပါအဝင် ယင်းမြေပေါ်ရှိ အမှတ် (၁၀၀၇)၊ ဦးရေမောင်လမ်း၊ (၁၅၇) ရပ်ကွက်၊ ဒဂုံမြို့သစ်(အရှေ့ပိုင်း)မြို့နယ်၊ ရန်ကုန်မြို့ဟုခေါ်တွင်သော မြေနှင့် အကျိုးခံစားခွင့်အရပ်ရပ်တို့အား မြို့မြေစာရင်းတွင် Dr သန့်အောင် [၈/သရန(နိုင်)၀၁၅၀၆၉] အမည်ဖြင့် ချထားပေးခြင်းခံရပြီး ၎င်းထံမှ အရပ်ကတိ အရောင်းအဝယ်စာချုပ်အဆက်ဆက်အရ ဝယ်ယူထားရှိသူဦးကျော်မင်း [၁၃/ကခန(နိုင်)၀၃၃၆၆]က ဖိမိတစ်ဦးတည်း လက်ဝယ်ထားရှိပိုင်ဆိုင်၍ လွှဲပြောင်းရောင်းချပိုင်ခွင့်ရှိကြောင်း ဝန်ခံပြောဆိုသဖြင့် ကျွန်ုပ်ဝိတ်ဆွေက ဝယ်ယူရန် နှစ်ဖက်သဘောတူညီထားသည့် ရောင်းဖိုးငွေအနက် စရန်ငွေ တစ်စိတ်တစ်ဒေသ ပေးချေထားပြီးဖြစ်ပါ၍ အကျိုးသက်ဆိုင်ခွင့်ရှိသူ မည်သူမဆို ခိုင်လုံလောစာရွက်စာတမ်း အထောက် အထားမူရင်းများနှင့်တကွ ကျွန်ုပ်ထံသို့ (၇)ရက်အတွင်း ကန့်ကွက်အရေးဆိုနိုင်ပါသည်။ ကန့်ကွက်ခြင်းမရှိပါက ဥပဒေနှင့်အညီ အရောင်းအဝယ် ဆက်လက်ကြုံလုပ်သွားမည်ဖြစ်ကြောင်း သိစေအပ်ပါသည်။

လွှဲအပ်သည့်ကြားချက်အရ -

ဦးအေးမင်းဇော်

တရားလွှတ်တော်ရှေ့နေ (စဉ်-၁၈၇၆၅)

အမှတ် (၃၀၆)၊ သမာဓိ (၄) လမ်း၊ ၃၉/ဘီ -ရပ်ကွက်၊ ဒဂုံမြို့သစ်(မြောက်ပိုင်း)မြို့နယ်၊ ရန်ကုန်မြို့။

ကန့်ကွက်နိုင်ပါသည်

ရန်ကုန်တိုင်းဒေသကြီး၊ မော်ဘီဖြို့နယ်၊ ဖုးကြီးကျေးရွာအုပ်စု၊ ကုလားအင်းလမ်း၊ ကွင်းအမှတ်-ကုလားအင်း၊ အမှတ်(၆၅၂-D)၊ ဦးပိုင်အမှတ်(N-၁၁)၊ အကျယ်အလန်း(၁.၁၀)ဧကရှိ ဒြပ်မြေကွက်အား ဆက်စပ်စာချုပ်ဖြင့်ပိုင်ဆိုင်သူ ဦးမျိုးဆက် (၈/မလန(နိုင်)၀၅၃၀၆၁)က ရောင်းချပိုင်ခွင့်ရှိကြောင်း ကတိပြု သဖြင့် ကျွန်ုပ်ဝိတ်ဆွေမှ ဝယ်ယူရန် စရန်ငွေပေးချေထားပြီးဖြစ်သည်။ ကန့်ကွက်လိုသူများရှိက ဤကြော်ငြာပါသည့်ရက်မှစ၍ (၇)ရက်အတွင်း ကျွန်ုပ်ထံသို့ လာရောက်ကန့်ကွက်နိုင်ပါသည်။ သတ်မှတ်ရက်ကျော်လွန်ပါက အရောင်းအယ်ကို ဥပဒေနှင့်အညီ ဆောင်ရွက်သွားမည်ဖြစ်ကြောင်း အများသိစေရန် ကြော်ငြာအပ်ပါသည်။

ဒေါ်ချောစုသန္တာ [၁၄/ငပတ(နိုင်)၁၅၀၆၃]၏ လွှဲအပ်သည့်ကြားချက်အရ-

ဒေါ်မြင့်မြင့်သန်း(LL.B)

တရားလွှတ်တော်ရှေ့နေ(စဉ်-၁၀၇၆၆)

အမှတ်-(A-3/A)၊ အရှေ့ပြည်သာရိပ်မှန်၊ အမှတ်(၂)လမ်းမကြီး၊

(၁၅)ရပ်ကွက်၊ ဒဂုံမြို့သစ်(အရှေ့ပိုင်း)မြို့နယ်။ဖုန်း-၀၉-၄၅၄၁၄၄၄

ကန့်ကွက်နိုင်ပါကြောင်း အများသိစေရန်ကြေညာခြင်း

ရန်ကုန်တိုင်းဒေသကြီး၊ ရွှေပြည်သာမြို့နယ်၊ မြေတိုင်းရပ်ကွက်အမှတ် (၁/ဒြ၃)၊ (၁၇)ရပ်ကွက်၊ ဓမ္မာရုံလမ်းသွယ်လမ်း၊ မြေကွက်အမှတ်(၆၅၈) ဟုခေါ်တွင်သော အလျားလေး(၄၀)လေ၊ အနံ(၆၀)လေ၊ ဧရိယာ(၀.၄၅)ဧကခန့်ရှိသော အကျယ်အလန်းရှိ မြေကွက်သည် ရန်ကုန်မြို့တော်စည်ပင်သာယာရေးကော်မတီ၊ မြို့ပြမြေစီမံခန့်ခွဲမှုဌာန၊ မြို့မြေဓာရင်းတွင် ဒေါ်နိုင်နိုင်စိုး [၁၂/မရက(နိုင်)၁၀၈၆၂] အမည်ပေါက် နှစ်(၆၀)ဂရန် မြေကွက်ဖြစ်ပါသည်။ ယင်းမြေကွက်နှင့် ယင်းမြေကွက် ပေါ်ရှိ အကျိုးခံစားခွင့်အရပ်ရပ်အား ဂရန်အမည်ပေါက်ပိုင်ရှင် ဒေါ်နိုင်နိုင်စိုးထံမှ တိုက်ရိုက်ဝယ်ယူထားသည့် အရောင်းအဝယ်စာချုပ်မူရင်း၊ ဂရန်မူရင်း၊ မြေဈေးဝင် မူရင်းပြာသ၍ လက်ရှိထားကာ စီမံခန့်ခွဲရောင်းချပိုင်ခွင့်ရှိကြောင်း၊ အရှေ့အထွေ ကင်းရှင်းကြောင်း ဝန်ခံကတိပြုသူ ဦးပိုင်မြင့်(၁)ဦးလုကြည်(အဖ-ဦးသိန်းညွှန့်)၊ [၁၁/တကန(နိုင်)၀၅ခ၁၀၇]ထံမှ ကျွန်ုပ်၏မိတ်ဆွေ ဦးသန်းနိုင်[၁၂/လသယ(နိုင်)၀၂၆၂၇]က အပြီးအပိုင်ဝယ်ယူရန်အတွက် စရန်ငွေတစ်စိတ်တစ်ဒေသအား ပေးချေဝယ်ယူထားပြီးဖြစ်ပါသည်။ အဆိုပါအရောင်းအဝယ်နှင့်ပတ်သက်၍ ကန့်ကွက်လိုသူများရှိပါက ယနေ့မှစ၍ (၁၀)ရက်အတွင်း ပစ္စည်းပိုင်ဆိုင်ခွင့် အထောက်အထားမူရင်းများယူဆောင်၍ ကျွန်ုပ်ထံသို့ လာ/ကိုယ်တိုင် လာရောက် ကန့်ကွက်နိုင်ပါကြောင်း။ သတ်မှတ်ရက်ကျော်လွန်ပါက အပြီးအပိုင် အရောင်းအယ် စာချုပ်ချုပ်ခြင်း အမည်ပြောင်းလျှောက်ထားခြင်းများကို ဥပဒေနှင့်အညီ ဆက်လက် ဆောင်ရွက်သွားမည်ဖြစ်ကြောင်း အများသိစေရန် အသိပေးကြေညာပါသည်။

ဦးသန်းနိုင်၏ လွှဲအပ်သည့်ကြားချက်အရ-

ဒေါ်ချိုချိုမိုင် (ဥပဒေဘွဲ့)

တရားလွှတ်တော်ရှေ့နေ (စဉ်-၀၆၄၃/၂၀၂၀)

အမှတ်(B-40/9)၊ ရွှေကမိုးသာယာအိမ်ရာ၊ အရေပါထားလမ်းမကြီး၊

လှိုင်သာယာ(အရေပါကိုင်း) မြို့နယ်၊ ရန်ကုန်မြို့။

ဖုန်း-၀၉-၄၂၀၉၉၄၄၄

ကန့်ကွက်နိုင်ခံကြောင်း ဓကြေညာခြင်း

မြို့ပြမြေစာရင်းဌာနခွဲ (ဦးကျင်ဟင် - CI-၀၄၅၁၆၁) အမည်ပေါက် ရန်ကုန်တိုင်းဒေသကြီး၊ သာကေတမြို့နယ်၊ ၁/အနော်မာ ရပ်ကွက်၊ မြေတိုင်းရပ်ကွက်အမှတ် (၁)၊ မြေကွက်အမှတ် (၄၂၉) ဟုခေါ်တွင်သည့် အကျယ်အလန်း (၈၆ ၄၀ × ၈၆ ၆၀) ရှိ နှစ် (၆၀) ဂရန်မြေကွက်အတွင်းမှ (မြေကွက်အားမှက်နာမှသော် လက်ယာဘက်ခြမ်း) အကျယ်အလန်း (၈၆ ၂၀ × ၈၆ ၆၀) ရှိမြေကွက်နှင့် အဆိုပါမြေကွက်ပေါ်ခွဲတည်ရှိသည့် (၂) ထပ်နေအိမ် (၁) လုံးအပါအဝင် အဆိုပါမြေကွက်ပေါ်ရှိအကျိုးခံစားခွင့်အရပ်ရပ်အား အမည်ပေါက်ပိုင်ရှင် ဖခင် ဦးကျင်ဟင် (CI-၀၄၅၁၆၁)နှင့် မိခင် ဒေါ်ကြည်လှိုင် (၁၂/ သာတာ (နိုင်) ၀၉၇၄၂၂) တို့ကွယ်လွန်မြီးနောက် မြန်မာ့ဧရေလုပ်ငန်းဥပဒေအရ တရားဝင် အမေဆက်ခံပိုင်ဆိုင်သည့်သားသမီးရင်းချာများဖြစ်သော ဦးကျော်ကျော်လွင် (၁၂/သာတာ (နိုင်) ၀၀၁၄၀) ဒေါ်တင်တင်ဝေ (၁၂/သာတာ (နိုင်) ၀၇စ၃၉၈) နှင့် ဒေါ်လှလှဝေး (၁၂/သာတာ (နိုင်) ၀၉၇၆၄) တို့ထံမှ ကျွန်ုပ်၏မိတ်ဆွေဖြစ်သူ ဦးဇေယာဦး (၁၄/အဂပ (နိုင်) ၁၃၂၆၂) က အပိုင်ဝယ်ယူရန် ရောင်းချစာချုပ်ဖိုးတီ၏စစ်စိတ်တစ်ဒေသကို စရန်ငွေအဖြစ်ပေး ချေဖြင့်ဖြစ်ပါသည်။

ဤအရောင်းအဝယ်အားကန့်ကွက်လိုသူများရှိပါက ဤကြေ ညာချက်ပါရှိသည့်နေ့မှ (၁၄) ရက်အတွင်း ကျွန်ုပ်ထံ ခိုင်လုံသော အထောက်အထားများတင်ပြပြီးကန့်ကွက်နိုင်ကြောင်းနှင့် အဆိုပါ နေ့ရက်အတွင်း ကန့်ကွက်သူမရှိပါက အရောင်းအဝယ်အား ပြီး ပြတ်သည်အထိ ဆက်လက်ဆောင်ရွက်သွားမည်ဖြစ်ကြောင်း အများသိစေရန်ကြေညာအပ်ပါသည်။

လွှဲအပ်ချက်အရ

ဦးခနဝင်းဧဘာဘင် (B.Sc, H.G.P, C.B.L)

Higher Grade Pleader (Lawyer Lc No.19147/ 1991)

အမှတ် (၂၀၇) ၃၂ လမ်း၊ ပထ၀ (၇) ပန်းဘဲတန်းမြို့နယ်၊

ရန်ကုန်မြို့။ 09 786 786 053

ကန့်ကွက်နိုင်ပါကြောင်း အများသိစေရန်ကြေညာခြင်း

ရန်ကုန်တိုင်းဒေသကြီး၊ ရွှေပြည်သာမြို့နယ်၊ မြေတိုင်းရပ်ကွက်အမှတ် (၁/ဒြ၃)၊ (၁၇)ရပ်ကွက်၊ ဓမ္မာရုံလမ်းသွယ်လမ်း၊ မြေကွက်အမှတ်(၆၅ခ) ဟုခေါ်တွင်သော အလျားလေး(၄၀)လေ၊ အနံ(၆၀)လေ၊ ဧရိယာ(၀.၀၅)ဧကခန့်ရှိသော အကျယ်အလန်းရှိ မြေကွက်သည် ရန်ကုန်မြို့တော်စည်ပင်သာယာရေးကော်မတီ၊ မြို့ပြမြေစီမံခန့်ခွဲမှုဌာန၊ မြို့မြေဓာရင်းတွင် ဒေါ်နိုင်နိုင်စိုး [၁၂/မရက(နိုင်)၁၀၈၆၂] အမည်ပေါက် နှစ်(၆၀)ဂရန် မြေကွက်ဖြစ်ပါသည်။ ယင်းမြေကွက်နှင့် ယင်းမြေကွက် ပေါ်ရှိ အကျိုးခံစားခွင့်အရပ်ရပ်အား ဂရန်အမည်ပေါက်ပိုင်ရှင် ဒေါ်နိုင်နိုင်စိုးထံမှ တိုက်ရိုက်ဝယ်ယူထားသည့် အရောင်းအဝယ်စာချုပ်မူရင်း၊ ဂရန်မူရင်း၊ မြေဈေးဝင် မူရင်းပြာသ၍ လက်ရှိထားကာ စီမံခန့်ခွဲရောင်းချပိုင်ခွင့်ရှိကြောင်း။ အရှေ့အထွေ ကင်းရှင်းကြောင်း ဝန်ခံကတိပြုသူ ဦးပိုင်မြင့်(၁)ဦးလုကြည်(အဖ-ဦးသိန်းညွှန့်)၊ [၁၁/တကန(နိုင်)၀၅ခ၁၀၇]ထံမှ ကျွန်ုပ်၏မိတ်ဆွေ ဦးသန်းနိုင်[၁၂/လသယ(နိုင်)၀၂၆၂၇]က အပြီးအပိုင်ဝယ်ယူရန်အတွက် စရန်ငွေတစ်စိတ်တစ်ဒေသအား ပေးချေဝယ်ယူထားပြီးဖြစ်ပါသည်။ အဆိုပါအရောင်းအဝယ်နှင့်ပတ်သက်၍ ကန့်ကွက်လိုသူများရှိပါက ယနေ့မှစ၍ (၁၀)ရက်အတွင်း ပစ္စည်းပိုင်ဆိုင်ခွင့် အထောက်အထားမူရင်းများယူဆောင်၍ ကျွန်ုပ်ထံသို့ လာ/ကိုယ်တိုင် လာရောက် ကန့်ကွက်နိုင်ပါကြောင်း။ သတ်မှတ်ရက်ကျော်လွန်ပါက အပြီးအပိုင် အရောင်းအယ် စာချုပ်ချုပ်ခြင်း အမည်ပြောင်းလျှောက်ထားခြင်းများကို ဥပဒေနှင့်အညီ ဆက်လက် ဆောင်ရွက်သွားမည်ဖြစ်ကြောင်း အများသိစေရန် အသိပေးကြေညာပါသည်။

ဦးထက်ဝေယံ [၁/ကတ(နိုင်)၀၂ခ၀၆]၏ လွှဲအပ်သည့်ကြားချက်အရ-

ဒေါ်ခင်သန္တာဝင်း (LL.B, D.M.L)

တရားလွှတ်တော်ရှေ့နေ (စဉ် - ၁၁၃၆၄)

၀၉-၂၆၀၆၀၁၉၊ ၀၉-၉၅၀၂၅၃၃

ကန့်ကွက်နိုင်ကြောင်း ကြေညာခြင်း

ရန်ကုန်တိုင်းဒေသကြီး၊ မင်္ဂလာဒုံမြို့နယ်၊ မြေတိုင်းရပ်ကွက်အမှတ်-၁/ခ၊ မြေကွက်အမှတ်-၁၃၀၊ လူနေရပ်ကွက်အမှတ်-၁ရေပင်စိုးမွန်အိမ်ရာ အပိုင်း(၂)၊ မြေကွက်ဧရိယာ(၀.၁၁၀)ဧကအကျယ်အလန်းရှိ နှစ်(၆၀) ဂရန်မြေ အမျိုးအစားမြေကွက်နှင့် ယင်းမြေပေါ်ရှိ အကျိုးခံစားခွင့်များအား ဒေါ်ဆိုင် စီမခန့်ခွဲ လွှဲပြောင်းရောင်းချခွင့်ရှိကြောင်း ဝန်ခံကတိပြုသူ အမည်ပေါက် ဒေါ်ချိုချိုတင့်[၁၂/ ဗဟန(နိုင်)၀၇၁၂၆] ထံမှ ကျွန်ုပ်၏မိတ်ဆွေက ဝယ်ယူရန် ရောင်းဖိုးငွေတစ်စိတ်တစ်ဒေသကို ပေးချေထားပြီးဖြစ်ပါသည်။ ကန့်ကွက် လိုသူများရှိပါက ဤကြော်ငြာပါသည့်နေ့မှစ၍ (၇)ရက်အတွင်း လာရောက်ကန့်ကွက် နိုင်ပါကြောင်းနှင့် အကယ်၍ ကန့်ကွက်မည်သူမရှိပါက ဤမြေအိမ် အရောင်းအဝယ်ကိစ္စအား ဥပဒေနှင့်အညီ ပြီးပြတ်ဆောင်မြင်သည်အထိ ဆက်လက်ဆောင်ရွက်သွားမည်ဖြစ်ကြောင်း အများသိစေရန် ကြော်ငြာအပ်ပါသည်။

ဒေါ်ခိုလာမင်းအေသိုးစမင်းနှင့် ဦးစော်မင်းထက်တို့၏ လွှဲအပ်သည့်ကြားချက်အရ-

ဒေါ်ခေမာထွေး(LL.B)

တရားလွှတ်တော်ရှေ့နေ(စဉ်-၀၉၉၈)

ဖုန်း-၀၉၄၃၉၀၂၂၉

ကန့်ကွက်နိုင်ပါကြောင်း အများသိစေရန်ကြေညာခြင်း

ရန်ကုန်တိုင်းဒေသကြီး၊ ရွှေပြည်သာမြို့နယ်၊ မြေတိုင်းရပ်ကွက်အမှတ်(၁၀/တောင်)၊ သလ္လဝတီ(၄)လမ်း၊ မြေကွက်အမှတ်(၇၃၀/ခ)၊ အကျယ်(၂၀၆၀)ပေရှိ ဦးလှရေ၊ ဒေါ်သွန်းတင် အပည်ပေါက်မြေကွက်နှင့်ယင်းမြေပေါ်တွင် ဆောက်လုပ်ထားသော နေအိမ်ဓာတပေါင် အကျိုးစားခွင့် အရပ်ရပ်တို့အား အထက်အမည်ပါ မြေဂရန်အမည်ပေါက်တို့၏ သားသမီးများဖြစ်ကြသော ဒေါ်စန်းစန်းမြင့် [၁/သာတာ(နိုင်)၁၆ဝ၉၂]၊ ဒေါ်တင်တင်လှ [၁/သာတာ(နိုင်)၀၀၃၃၀] နှင့် ဦးတင်ဧောင်ထွန်း [၁/သာတာ(နိုင်)၀ဝ၃၁] တို့က မိဘများကွယ်လွန်သွားချိန် ၎င်းတို့မှာ အမေ့ဆီသားသမီးများအဖြစ် အမှန်တကယ်ပိုင်ဆိုင်၍ အမွေအရှင်းကင်းဖြင့် ယွတ်လပ်စွာလွှဲပြောင်း ရောင်းချပိုင်ခွင့်ရှိကြောင်း ဝန်ခံကတိပြုလျက် ရောင်းချလာသောကြောင့် ကျွန်ုပ်၏မိတ်ဆွေများ ဖြစ်သော ဒေါ်ဒိုလာမင်း [၁/သာတာ(နိုင်)၂၀၆ဝ၅] ဒေါ်သုဇာမင်း [၁/သာတာ(နိုင်)၁၇၈၆] ဦးစော်မင်းထက် [၁/သာတာ(နိုင်)၁၇၂၈] တို့မှ စရန်ငွေ တစ်စိတ်တစ်ဒေသပေးချေ၍ ဝယ်ယူ ထားပြီးဖြစ်ပါ၍ ဤကြော်ငြာပါ အရောင်းပစ္စည်း၊ ပစ္စည်းအိမ်၏ ပိုင်ရေးဆိုင်ခွင့်နှင့် ပတ်သက်၍ တစ်စိတ်စီရာ ကန့်ကွက်လိုပါက တရားဝင်ခိုင်လုံသော စာရွက်စာတမ်းအထောက် အထား မူရင်းများနှင့်တကွ ဤကြော်ငြာပါသည့်နေ့မှစ၍ (၇)ရက်အတွင်း လာရောက်ကန့်ကွက် နိုင်ပါကြောင်းနှင့် အကယ်၍ ကန့်ကွက်မည်သူမရှိပါက ဤမြေအိမ် အရောင်းအဝယ်ကိစ္စအား ဥပဒေနှင့်အညီ ပြီးပြတ်ဆောင်မြင်သည်အထိ ဆက်လက်ဆောင်ရွက်သွားမည်ဖြစ်ကြောင်း အများသိစေရန် ကြော်ငြာအပ်ပါသည်။

ဒေါ်ခင်စောနွယ်၏လွှဲအပ်ချက်အရ-

ဒေါ်အေးမြသီတာ LL.B ဒေါ်အေးသန္တာမင်းအောင် LL.B,D.B.L

စဉ်-၁၁၉၀၁ စဉ်-၁၁၉၀၄

တရားလွှတ်တော်ရှေ့နေများ

အမှတ်(၁၆၆)၊ စံပြ(၄)လမ်း၊ စံပြရပ်ကွက်၊ သာယာမိုးရပ်မြို့နယ်၊ ရန်ကုန်တိုင်းဒေသကြီး။

ဖုန်း- ၀၉- ၄၂၀၄၀၃၂၂၉ ၀၉- ၄၂၀၀၂၂၄၄

ကန့်ကွက်နိုင်ကြောင်း ကြေညာခြင်း

ရန်ကုန်တိုင်းဒေသကြီး၊ ကမာရွတ်မြို့နယ်၊ မြေတိုင်းရပ်ကွက်(၈၁)၊ မြေကွက်အမှတ်(ဂ၇၅/ဒ၁၅)၊ အကျယ်အလန်း(၄.ဝ၀ပေ×၆ဝပေ)ရှိ နှစ်(၆ဝ)ဂရန်ရှိ (ကမ္ဘာ့ကုန်သွယ်ရေးအဖွဲ့ (WTO) ၏ ကမ္ဘာ့ကုန်သွယ်ရေးဆိုင်ရာ ကိုယ်စားပြုရုံးတော်)

"ကန့်ကွက်နိုင်ကြောင်း အများသိစေရန်ကြေညာခြင်း"

ရန်ကုန်မှတိုင်းဒေသကြီး၊ ဒဂုံမြို့သစ်(တောင်ပိုင်း)မြို့နယ်၊ မြေတိုင်း ရပ်ကွက်(၁၄၅)၊ မြေကွက်အမှတ် (၁၁၂၅)၊ ဦးဌေးအမည်ပေါက် (ပါမစ်) အကျယ် အနား၊ (၃၀ပေ×၆၀ပေ)ရှိ မြေကွက်ကို အဆက်အစပ်စာချုပ်များဖြင့် လက်ရှိထား ပိုင်ဆိုင်စီမံခန့်ခွဲသဲပြောင်းရောင်းချပိုင်ခွင့်ရှိသူဖြစ်ကြောင်း ဒေါ်ဆွင်လမ်သည် [၇/ကလထ(နိုင်ငံ)၁၄၉၁၄၄] ကိုင်ဆောင်သူမှ ဝန်ခံကတိပြုပြောဆိုချի ကျွန်ပ်၏ မိတ်ဆွေဖြစ်သူ ဦးနန်းကီစိုးရဲ[၇/မမန(နိုင်ငံ)၁၃၄၅၅၇]မှ အပြီးအပိုင် လွှဲပြောင်း ဝယ်ယူရန်အတွက် စရန်ငွေတစ်စိတ်တစ်ဆေး ပေးချေထားပြီးဖြစ်ရာ ကန့်ကွက် လိုပါက ဤသတင်းစာကြော်ငြာပါသည့်နေ့မှ (၇)ရက်အတွင်း ပိုင်ဆိုင်မှုအထောက် အထားများနှင့်တကွ လာရောက်ကန့်ကွက်နိုင်ပါကြောင်းနှင့် သတ်မှတ်နေ့ရက် အတွင်း ကန့်ကွက်မည်သူမရှိပါက ဤအရောင်းအဝယ်ကို ဥပဒေနှင့်အညီပြီးဆုံး အောင် ဆက်လက်ဆောင်ရွက်သွားမည်ဖြစ်ပါကြောင်း အများသိစေရန် ကြေညာ အပ်ပါသည်။

လွှဲအပ်ညွှန်ကြားချက်အရ-
ဒေါ်စောနည်ဝင်း(၁) စာနီဝင်း(LL.B) တရားလွှတ်တော်ရှေ့နေ(စဉ်-၁၉၀၄၁)
အမှတ်-(၃၄၃)၊ စေယျသုဝေလမ်း၊ နင်းဆီကုန်း (က)ရပ်ကွက်၊
သဃိန်းကျွန်းမြို့နယ်၊ ဖုန်း-၀၉-စစ၁၉၀၃၃၉

"ကန့်ကွက်နိုင်ပါကြောင်း"

ရန်ကုန်တိုင်းဒေသကြီး၊ ဒဂုံမြို့သစ်(မြောက်ပိုင်း)မြို့နယ်၊ ဗိုလ်ဆွန်ပက် လမ်း၊ မြေတိုင်းရပ်ကွက်အမှတ်(၃၁)၊ မြေကွက်အမှတ်၁၈၇၊ (အလျားအနှစ်) (၄၀'x ၆၀')ပေ၊ ဧရိယာ(၀.၀၅၅)ဧကရှိ နှစ်(၆၀)မြောင်းဂရန်နဲမြေကွက်နှင့် ယင်းမြေကွက်ပေါ်ရှိ နှစ်ထပ်အိမ်ကို ဒေါ်မြင့်ဆေး[၉/မထလ(နိုင်ငံ)၁၂၀၉၁၀] က အပည်ပေါက်ပိုင်ဆိုင်ပါသည်။ ဒေါ်မြင့်ဆေးသည် ၎င်းပိုင်ဆိုင်သည့် အထက်ဖော်ပြပါအိမ်မြေကို သမီးအရင်းဖြစ်သူ ဒေါ်စစန္ဒီဆောင်[၉/မထလ (နိုင်ငံ)၂၅၃၉၇၁]အား (၁-၅-၂၀၂၆)ရက်စွဲပါ "မေတ္တာဖြင့်အပြီးအပိုင်ပေး ကမ်းခြင်းကတိစာချုပ်"ချုပ်ဆိုချի အပြီးအပိုင်ပေးအပ်လိုက်ပြီဖြစ်ပါသည်။ အဆိုပါပေးကမ်းခြင်းနှင့်ပတ်သက်၍ ကန့်ကွက်လိုပါက ဤကြော်ငြာပါသည့် နေ့မှ (၇)ရက်အတွင်း ကျွန်ပ်ထံ လာရောက်ကန့်ကွက်နိုင်ပါကြောင်း အများ သိစေရန် ကြေညာအပ်ပါသည်။

ဒေါ်မြင့်ဆေး၏ လွှဲအပ်ညွှန်ကြားချက်အရ -
ဒေါ်ခင်ချို (LL.B)
တရားလွှတ်တော်ရှေ့နေ (စဉ်- ၉၁၁၃)
အမှတ်- ၂၄၆၊ ၅-လမ်း၊ ၁/က ရပ်ကွက်၊ မင်္ဂလာဒုံမြို့နယ်၊ ရန်ကုန်မြို့။
ဖုန်း- ၀၉- ၂၅၀၅၂၄၇၇

"ကန့်ကွက်နိုင်ပါသည်"

ရန်ကုန်တိုင်းဒေသကြီး၊ ဒဂုံမြို့သစ်(အရှေ့ပိုင်း)မြို့နယ်၊ မြေတိုင်းရပ်ကွက် အမှတ် (၁၅၇)၊ မဟာသာဓ (၂) လမ်း၊ မြေကွက်အမှတ် (၈၈၇)၊ အကျယ်အနား (၄၀ x ၆၀)ပေပါမစ်မြေကွက်သည် ရန်ကုန်မြို့တော်စည်ပင်သာယာရေးကော်မတီ မြို့ရွာနှင့်အိုးအိမ်ဖွံ့ဖြိုးရေးဦးစီးဌာနတွင် ပါမစ်အမည်ပေါက် ဒေါ်လှမြင့် (ISN-၅၇၄၂၅) အမည်ဖြင့် မှတ်သားတည်ရှိပြီး အမည်ပေါက်ထံမှ အရပ်ကတိစာချုပ် အဆက်ဆက်ဖြင့် လက်ပဲထိပ်ပိုင်ဆိုင်ထားသူဖြစ်သော ဦးစိုးဝင်းနိုင် [၉/မခန(နိုင်ငံ) ၁၅၀၄၄၄]ထံမှ ကျွန်ပ်၏မိတ်ဆွေဖြစ်သော ဦးဆောင်သန့်ကျော် [၅/ဝေန(နိုင်ငံ) ၀၁၄၄၄]က အပြီးအပိုင်ဝယ်ယူရန်အတွက် (၁၀ - ၅ - ၂၀၂၆)ရက်နေ့တွင် စရန်ငွေ တစ်စိတ်တစ်ဆေးကို ပေးချေထားပြီးဖြစ်ပါသည်။ အဆိုပါအရောင်းအဝယ်ကို ကန့်ကွက်လိုသူများရှိပါက ဤကြော်ငြာပါသည့်နေ့မှစ၍ (၇)ရက်အတွင်း ကျွန်ပ်နှင့် မြေရှင်ထံသို့ပိုင်ဆိုင်မှုအထောက်အထား စာရွက်စာတမ်းများပူးတွဲကိုင်ဆောင်၍ လာရောက်ကန့်ကွက်နိုင်ပါသည်။ သတ်မှတ်ရက်ကျော်လွန်ပါက အရောင်းအဝယ် ပြုလုပ်မည်မြေကွက်ကို ဥပဒေနှင့်အညီ ဆက်လက်ဆောင်ရွက်သွားမည်ဖြစ် ကြောင်း အများသိစေရန် ကြေညာအပ်ပါသည်။

လွှဲအပ်ညွှန်ကြားအရ
ဒေါ်သန်းမြင့် (LLB, WIPO, Switzerland)
တရားလွှတ်တော်ရှေ့နေ(စဉ် - ၁၂၇၇၄)
၄၃၊ သီတာလမ်း၊ ရန်အောင်ရပ်ကွက်၊ သဃိန်းကျွန်းမြို့နယ်၊ ရန်ကုန်မြို့။
ဖုန်း - ၀၉- ၉၆၇၆၈၃၂၀၄၊ ၀၉- ၄၅၀၂၅၉၄၆

"ဓါတ်အမည် (၂) ဖျိုးဖြင့် လူတစ်ဦးတည်း ဖြစ်ကြောင်း"

ကျွန်မ ခေါ်သင်ခင်ညီညီ၊ (၇/အရတ (နိုင်ငံ)၀၈၄၀၀၉)၏ မိခင်အမည်မှာ အိမ်ထောင်ရေးလူဦးရေဇာရင်းတွင် ဒေါ်မြမြနွယ်ဟု ဖော်ပြထား၍၊ တကယ့်လိပ်ဝင် စာမေးပွဲ အောင်လက်မှတ်မှရင်းတွင် ဒေါ်မြနွယ်ဟု ဖော်ပြထားသော်လည်း အမှန်တကယ် အမည်(၂)မျိုးဖြင့် လူတစ်ဦး တည်သာလျှင်ဖြစ်ကြောင်း အများသိစေရန် ကြေညာအပ်ပါသည်။

ခေါ်သင်ခင်ညီညီ
(၇/အရတ(နိုင်ငံ)၀၈၄၀၀၉)

"ကန့်ကွက်နိုင်ပါသည်"

ရန်ကုန်တိုင်းဒေသကြီး၊ တာမွေမြို့နယ်၊ ဓလွေကုန်းဌေးကြယ်(က) ရပ်ကွက်၊ သတိပဋ္ဌာန်လမ်း၊ တိုက်အမှတ်(၅၅)၊ ၅-လွှာ(ခေါင်းရင်းခန်း) တိုက်ခန်း၏ အကျိုးခံစားခွင့်အရပ်ရပ်ကို ကတိစာချုပ်အရ ဝယ်ယူလက်ရှိ ထားပိုင်ဆိုင်သူ ဒေါ်ခင်မေမြင့် [၁၂/ဒဂန(နိုင်ငံ)၅၂၉၁]ထံမှ ဒေါ်စုနန်းယွန်းဝေမိမောင် [၁၃/လရန(နိုင်ငံ)၃၇၇၀၆၆]က အဆိုပါတိုက်ခန်း တန်ဖိုးငွေ၏ တစ်စိတ်တစ်ဆေးကို ပေးချေထားပြီးဖြစ်ပါသည်။ အဆိုပါ တိုက်ခန်းအရောင်းအဝယ်အတွက် ကန့်ကွက်ရန်ရှိပါက ယနေ့မှစ၍ ခုနစ်ရက် အတွင်း အထောက်အထားမူရင်းများနှင့်တကွ ကန့်ကွက်နိုင်ပါသည်။ သတ်မှတ် ရက်အတွင်း နိုင်လုံသော ကန့်ကွက်မှတစ်စုံတစ်ရာမရှိပါက အရောင်းအဝယ် ကိစ္စကို ဥပဒေနှင့်အညီ ပြီးမြောက်အောင် ဆက်လက်ဆောင်ရွက်သွားမည် ဖြစ်ပါကြောင်းကြေညာအပ်ပါသည်။

ဒေါ်နန်းယွန်းဝေမိမောင်၏ လွှဲအပ်ညွှန်ကြားချက်အရ -
ရုံး - အမှတ်(၅၀)စီ/၃၊ (၀-ထပ်)၊ ဦးလှမင်း(ဝေါင်းတည်)
ဘဏ်လမ်း၊ ကျောက်တံတား၊ LL.B(ADVOCATE)
မြို့နယ်၊ ရန်ကုန်မြို့။ တရားလွှတ်တော်ရှေ့နေ
ဖုန်း- ၀၉ - ၅၀၃၃၁၅ (စဉ် - ၅၅၅၅/၉၁)

"ကန့်ကွက်နိုင်ပါကြောင်း"

ရန်ကုန်တိုင်းဒေသကြီး၊ ဒဂုံမြို့သစ်(မြောက်ပိုင်း)မြို့နယ်၊ ဗိုလ်ဆွန်ပက် လမ်း၊ မြေတိုင်းရပ်ကွက်အမှတ်(၃၁)၊ မြေကွက်အမှတ်၁၈၇၊ (အလျားအနှစ်) (၄၀'x ၆၀')ပေ၊ ဧရိယာ(၀.၀၅၅)ဧကရှိ နှစ်(၆၀)မြောင်းဂရန်နဲမြေကွက်နှင့် ယင်းမြေကွက်ပေါ်ရှိ နှစ်ထပ်အိမ်ကို ဒေါ်မြင့်ဆေး[၉/မထလ(နိုင်ငံ)၁၂၀၉၁၀] က အပည်ပေါက်ပိုင်ဆိုင်ပါသည်။ ဒေါ်မြင့်ဆေးသည် ၎င်းပိုင်ဆိုင်သည့် အထက်ဖော်ပြပါအိမ်မြေကို သမီးအရင်းဖြစ်သူ ဒေါ်စစန္ဒီဆောင်[၉/မထလ (နိုင်ငံ)၂၅၃၉၇၁]အား (၁-၅-၂၀၂၆)ရက်စွဲပါ "မေတ္တာဖြင့်အပြီးအပိုင်ပေး ကမ်းခြင်းကတိစာချုပ်"ချုပ်ဆိုချի အပြီးအပိုင်ပေးအပ်လိုက်ပြီဖြစ်ပါသည်။ အဆိုပါပေးကမ်းခြင်းနှင့်ပတ်သက်၍ ကန့်ကွက်လိုပါက ဤကြော်ငြာပါသည့် နေ့မှ (၇)ရက်အတွင်း ကျွန်ပ်ထံ လာရောက်ကန့်ကွက်နိုင်ပါကြောင်း အများ သိစေရန် ကြေညာအပ်ပါသည်။

ဒေါ်မြင့်ဆေး၏ လွှဲအပ်ညွှန်ကြားချက်အရ -
ဒေါ်ခင်ချို (LL.B)
တရားလွှတ်တော်ရှေ့နေ (စဉ်- ၉၁၁၃)
အမှတ်- ၂၄၆၊ ၅-လမ်း၊ ၁/က ရပ်ကွက်၊ မင်္ဂလာဒုံမြို့နယ်၊ ရန်ကုန်မြို့။
ဖုန်း- ၀၉- ၂၅၀၅၂၄၇၇

"ကန့်ကွက်နိုင်ကြောင်း အများသိစေရန်ကြေညာခြင်း"

ရန်ကုန်တိုင်းဒေသကြီး၊ ဒဂုံမြို့သစ်(တောင်ပိုင်း)မြို့နယ်၊ မြေတိုင်းရပ်ကွက် အမှတ်(၁၀၄)၊ ဧရာဘီသာ(၂)လမ်း၊ မြေကွက်အမှတ်(၁၆၄/ဂ)၊ ဧရိယာ (၂၀ပေ×၆၀ပေ)ရှိ ဦးမြင့်ထွန်း [၁၂/သကတ(နိုင်ငံ)၀၁၅၆၆]အမည်ပေါက် ပါမစ်မြေကွက် အနက်မှ တရားဝင်ခွဲစိတ်ခြင်းမပြုရသေးသော (ခေါင်းရင်း)ဘက်ခြမ်း ဧရိယာ (၁၀ပေ×၆၀ပေ)ရှိ မြေကွက်နှင့် ယင်းမြေကွက်ပေါ်ခွဲ ဆောက်လုပ်ထားသော အိမ်အပါအဝင် အကျိုးခံစားခွင့်အရပ်ရပ်အားလုံးတို့ကို အရပ်ကတိအရောင်း အဝယ်စာချုပ်အဆင့်ဆင့်ဖြင့် လက်ရှိထားပေယိပ်ပိုင်ဆိုင်လျက်ရှိသော ရောင်းချသူ ဒေါ်နန်းတင်ဝင်ထွေး [၉/မရမ (နိုင်ငံ)၀၉၀၆၀]ထံမှ အပြီးအပိုင်ဝယ်ယူရန်အတွက် ကျွန်ပ်၏မိတ်ဆွေဖြစ်သူ ဒေါ်ချိုက အရောင်းအဝယ်တန်ဖိုးငွေ၏ တစ်စိတ်တစ်ဆေးကို စရန်ငွေအဖြစ် ပေးချေထားပြီးဖြစ်ပါသည်။ ကန့်ကွက်လိုလိုသူများရှိပါက ဤကြော်ငြာ ပါရှိသည့်နေ့မှ (၇)ရက်အတွင်း ပိုင်ဆိုင်မှုအထောက်အထား မူရင်းများနှင့်တကွ ကျွန်ပ်ထံတိုက်သို့ လာရောက်ကန့်ကွက်နိုင်ပါသည်။ သတ်မှတ်ရက်အတွင်း ကန့်ကွက် မည်သူမရှိပါက အရောင်းအဝယ်ပြီးဆုံးသည်အထိ ဥပဒေနှင့်အညီ ဆက်လက် ဆောင်ရွက်သွားမည်ဖြစ်ကြောင်း အများသိစေရန် ကြေညာအပ်ပါသည်။

လွှဲအပ်ညွှန်ကြားအရ -
ဒေါ်ဖြူခြေဝင်း (LL.B)
တရားလွှတ်တော်ရှေ့နေ (စဉ်-၁၀၀၁၀)
အမှတ်-၅၃၇၊ ဇွယျာဦးလမ်း (၁၉)ရပ်ကွက်၊ ဒဂုံမြို့သစ်(တောင်ပိုင်း)မြို့နယ်၊
ရန်ကုန်တိုင်းဒေသကြီး။ Ph-09-783067730

"ကန့်ကွက်နိုင်ကြောင်း အများသိစေရန်ကြေညာခြင်း"

ရန်ကုန်တိုင်းဒေသကြီး၊ ဒဂုံမြို့သစ်(ပဲခူးကမ်း)မြို့နယ်၊ ယုနေဘဆွဲဘိုမြို့တော်၊ (၉၄)ကျေးရွာ(ဒေသ(၁၆)လမ်း)၊ တိုက်အမှတ်(၁၀)၊ အခန်းအမှတ်(၂၀၂)ရှိ တိုက်ခန်းအရောင်းအဝယ်အားကန့်ကွက်နိုင်ကြောင်းကြေညာခြင်း

အထက်ဖော်ပြပါတိုက်ခန်းအား တရားဝင်ဆင်စပ်စာချုပ်များဖြင့် ခင်ဗျန်းဖြစ်သူ ဦးမိန်ခေလမ်း (၇/တမမ(နိုင်ငံ)၁၂၆၃)၊ အမည်ပြင့်ဝယ်ယူပိုင်ဆိုင်ပြီး ၎င်းမှ(၂၅-၃-၂၀၂၃)ရက်နေ့တွင် ကျယ်လွန်သွားသည်ဖြင့် ၎င်းဏာတရားဝင်နီးနီးရဲသူ ဒေါ်ငိုခင်ကိုချို(၇/တမမ(နိုင်ငံ)၁၂၆၃)က အဆိုပါတိုက်ခန်းအား တရားဝင်အမှုဆက်ခံပိုင်ဆိုင်ပြီး တရားဝင်ရောင်းချပိုင်ခွင့်ရှိသူ ဖြစ်ကြောင်းနှင့် အမှုဆိုင်ပြသနာ အာဗာဟကြောင်းကြောင်း ဝန်ခံကတိပြုလျက် ရောင်းချမှု ကမ်းလှမ်းရာ ၎င်းထံမှကျွန်ပ်၏မိတ်ဆွေဖြစ်သူကမယ်ယုရန်ရောင်းဝယ်ကြေး၏ တစ်စိတ်တစ်ဆေး ကို စရန်အဖြစ်ပေးချေထားပြီးဖြစ်ပါသည်။ ကန့်ကွက်လိုပါက ဤကြော်ငြာ ပါရှိသည့်နေ့မှ (၇)ရက်အတွင်း ပိုင်ဆိုင်မှုအထောက်အထား မူရင်းများနှင့်တကွ ယနေ့မှစ၍ (၇)ရက်အတွင်းလာ ရောက်ကန့်ကွက်နိုင်ပါကြောင်းနှင့်ပြီးနေရက် ကျော်လွန်ပါက အရောင်း အဝယ်ကို ဥပဒေနှင့်အညီဆက်လက် ဆောင်ရွက်သွားမည်ဖြစ်ကြောင်း ကြေညာအပ်ပါသည်။

လွှဲအပ်ညွှန်ကြားချက်အရ- ဦးစော်မျိုးထက် (LL.B)
တရားလွှတ်တော်ရှေ့နေ(စဉ်-၁၄၉၂၇)
အမှတ် (၁၀၁) ထထမလမ်း (၃၉)လမ်း၊ ကျောက်တံတားမြို့နယ်၊ ၀၉-၄၃၂၀၇၃၃၉၊၀၉-၄၂၀၀၉၁၇

"ကန့်ကွက်နိုင်ပါကြောင်း အများသိစေရန်ကြေညာခြင်း"

ရန်ကုန်တိုင်းဒေသကြီး၊ ဒဂုံမြို့သစ်(ဆင်ပလိန်)မြို့နယ်၊ ယုနေဘဆွဲဘိုမြို့တော်၊ (၉၄)ကျေးရွာ(ဒေသ(၁၆)လမ်း)၊ တိုက်အမှတ်(၁၀)၊ အခန်းအမှတ်(၂၀၂)ရှိ တိုက်ခန်းအရောင်းအဝယ်အားကန့်ကွက်နိုင်ကြောင်းကြေညာခြင်း

အထက်ဖော်ပြပါတိုက်ခန်းအား တရားဝင်ဆင်စပ်စာချုပ်များဖြင့် ခင်ဗျန်းဖြစ်သူ ဦးမိန်ခေလမ်း (၇/တမမ(နိုင်ငံ)၁၂၆၃)၊ အမည်ပြင့်ဝယ်ယူပိုင်ဆိုင်ပြီး ၎င်းမှ(၂၅-၃-၂၀၂၃)ရက်နေ့တွင် ကျယ်လွန်သွားသည်ဖြင့် ၎င်းဏာတရားဝင်နီးနီးရဲသူ ဒေါ်ငိုခင်ကိုချို(၇/တမမ(နိုင်ငံ)၁၂၆၃)က အဆိုပါတိုက်ခန်းအား တရားဝင်အမှုဆက်ခံပိုင်ဆိုင်ပြီး တရားဝင်ရောင်းချပိုင်ခွင့်ရှိသူ ဖြစ်ကြောင်းနှင့် အမှုဆိုင်ပြသနာ အာဗာဟကြောင်းကြောင်း ဝန်ခံကတိပြုလျက် ရောင်းချမှု ကမ်းလှမ်းရာ ၎င်းထံမှကျွန်ပ်၏မိတ်ဆွေဖြစ်သူကမယ်ယုရန်ရောင်းဝယ်ကြေး၏ တစ်စိတ်တစ်ဆေး ကို စရန်အဖြစ်ပေးချေထားပြီးဖြစ်ပါသည်။ ကန့်ကွက်လိုပါက ဤကြော်ငြာ ပါရှိသည့်နေ့မှ (၇)ရက်အတွင်း ပိုင်ဆိုင်မှုအထောက်အထား မူရင်းများနှင့်တကွ ယနေ့မှစ၍ (၇)ရက်အတွင်းလာ ရောက်ကန့်ကွက်နိုင်ပါကြောင်းနှင့်ပြီးနေရက် ကျော်လွန်ပါက အရောင်း အဝယ်ကို ဥပဒေနှင့်အညီဆက်လက် ဆောင်ရွက်သွားမည်ဖြစ်ကြောင်း ကြေညာအပ်ပါသည်။

လွှဲအပ်ညွှန်ကြားချက်အရ- ဦးစော်မျိုးထက် (LL.B)
တရားလွှတ်တော်ရှေ့နေ(စဉ်-၁၄၉၂၇)
အမှတ် (၁၀၁) ထထမလမ်း (၃၉)လမ်း၊ ကျောက်တံတားမြို့နယ်၊ ၀၉-၄၃၂၀၇၃၃၉၊၀၉-၄၂၀၀၉၁၇

"ကန့်ကွက်နိုင်ပါကြောင်း အများသိစေရန်ကြေညာခြင်း"

ရန်ကုန်တိုင်းဒေသကြီး၊ သန်လျက်ခရိုင်၊ သန်လျက်မြို့၊ အောင်ချမ်းသာတိုးချဲ့၊ အေးမေတ္တာရပ်ကွက်၊ မြေကွက်အမှတ်(၅၁၆)၊ မြို့ရွာနှင့်အိုးအိမ်ဖွံ့ဖြိုးရေးဦးစီးဌာနမှ ဦးလှထွန်း(၁၅)ဦးဖြင့် [၁၂/ပဓတ(နိုင်ငံ)၀၁၉၆၃၃]အမည်ဖြင့် ချထားပေးသော မြေအကျယ်(၃၀x၆၀)ပေရှိ (ပါမစ်)မြေကွက်နှင့် အကျိုးခံစားခွင့်အရပ်ရပ်အားလုံးတို့အား အရပ်ကတိစာချုပ်အဆက်ဆက်ဖြင့် လက်ရောက်ဝယ်ယူပိုင်ဆိုင်ထားပြီး လွှဲပြောင်းရောင်းချပိုင်ခွင့်ရှိကြောင်း ကတိပြုပြောဆိုသူ ဒေါ်လလှမြင့်(၁၅)ဦးကျင်ငိန် [၁၂/လသန(နိုင်ဝ)၃ဝ၆ဝ၃၇]ထံမှ ကျွန်ပ်၏မိတ်ဆွေဖြစ်သူ ဒေါ်မွန်မွန်ဆေအင်(၁၅)ဦးဖြင့်အောင် [၇/ပန(နိုင်ငံ)၁၇၇၁၅]က အပြီးအပိုင်ဝယ်ယူရန်အတွက် စရန်ငွေပေးချေထားပြီးဖြစ်ပါသည်။ ဤအရောင်းအဝယ်အား ကန့်ကွက်လိုပါက ခိုင်လုံသော (ပါမစ်)စာရွက်မူရင်း၊ အရောင်းအဝယ်စာချုပ် မူရင်းအထောက်အထားများဖြင့် ဤကြော်ငြာပါသည့်နေ့မှစ၍ (၇)ရက်အတွင်း ပည်သူမည်သူ ကျွန်ပ်ထံသို့ လူကိုယ်တိုင် လာရောက်ကန့်ကွက်နိုင်ပါသည်။ သတ်မှတ်ရက်ကျော်လွန်ပါက အရောင်းအဝယ်အား ဥပဒေနှင့်အညီ ပြီးဆုံးသည်အထိ ဆက်လက်ဆောင်ရွက်သွားမည်ဖြစ်ကြောင်း အများသိစေရန် ကြေညာအပ်ပါသည်။

လွှဲအပ်ညွှန်ကြားချက်အရ
ဒေါ်ဇီးနီးကြည်(LL.B,D.B.L)
တရားလွှတ်တော်ရှေ့နေ (စဉ်-ခ၀၆၇)
အမှတ်(၁၂)၊ ပြည်တော်သာလမ်း၊ မြို့သစ်အရှေ့ရပ်ကွက်၊ သန်လျက်မြို့။ ဖုန်း-၀၉-၅၁ခ၅၅ဒ၆

"ကန့်ကွက်နိုင်ပါကြောင်း အများသိစေရန်ကြေညာခြင်း"

ရန်ကုန်တိုင်းဒေသကြီး၊ သန်လျက်ခရိုင်၊ သန်လျက်မြို့၊ အောင်ချမ်းသာ(၂)ရပ်ကွက်၊ တပင်ရွှေထီးလမ်းနှင့် ဗိုလ်သန်းတင် လမ်းထောင့်၊ မြေကွက်အမှတ်(အ/၂၀)၊ အကွက်အမှတ်(၂၅)၊ ဗိုလ်ချုပ်ရေနံစက်ကွက်၊ ဦးပိုင်အမှတ်(၁၆)၊ မြေဧရိယာ(၀.၀၆၂) ဧကရှိ ဦးဌေးအည်ဖြင့်ချင်းပေးထားသော လ/နှ- ၃၉ ရပြီး မြေကွက်နှင့်နေအိမ်အပါအဝင် အကျိုးခံစားခွင့်အရပ်ရပ်အားလုံး တို့အား အရပ်ကတိစာချုပ်အဆက်ဆက်ဖြင့် လက်ရောက်ဝယ်ယူပိုင်ဆိုင်ထားပြီး လွှဲပြောင်းရောင်းချပိုင်ခွင့်ရှိကြောင်း ကတိပြု ပြောဆိုသူ ဒေါ်နန်းမြင့်မြင့်ချို(၂၅)ဦးမြမောင် [၇/ထတပ(နိုင်ငံ)၀၅၁၂၈၇]ထံမှ ကျွန်ပ်၏မိတ်ဆွေဖြစ်သူ ဒေါ်ဘီတာအောင်(၂၅) ဦးအောင်မြင့် [၁၂/စခန(နိုင်ငံ)၀၀၄ဝ၃ဝ]က အပြီးအပိုင်ဝယ်ယူရန်အတွက် စရန်ငွေပေးချေထားပြီးဖြစ်ပါသည်။ ဤအရောင်း အဝယ်အား ကန့်ကွက်လိုပါက ခိုင်လုံသော စာရွက်မူရင်း၊ အရောင်းအဝယ်စာချုပ် မူရင်းအထောက်အထားများဖြင့် ဤကြော်ငြာ ပါသည့်နေ့မှစ၍ (၁၄)ရက်အတွင်း ပည်သူမည်သူ ကျွန်ပ်ထံသို့ လူကိုယ်တိုင် လာရောက်ကန့်ကွက်နိုင်ပါသည်။ သတ်မှတ်ရက် ကျော်လွန်ပါက အရောင်းအဝယ်အား ဥပဒေနှင့်အညီ ပြီးဆုံးသည်အထိ ဆက်လက်ဆောင်ရွက်သွားမည်ဖြစ်ကြောင်း အများ သိစေရန် ကြေညာအပ်ပါသည်။

လွှဲအပ်ညွှန်ကြားချက်အရ
ဒေါ်ဇီးနီးကြည်(LL.B,D.B.L)
တရားလွှတ်တော်ရှေ့နေ (စဉ်-ခ၀၆၇)
အမှတ်(၁၂)၊ ပြည်တော်သာလမ်း၊ မြို့သစ်အရှေ့ရပ်ကွက်၊ သန်လျက်မြို့။ ဖုန်း-၀၉-၅၁ခ၅၅ဒ၆

"ကန့်ကွက်နိုင်ပါကြောင်း ကြေညာခြင်း"

ရန်ကုန်တိုင်းဒေသကြီး၊ ဗဟန်းမြို့နယ်၊ မြေတိုင်းရပ်ကွက်အမှတ်(၂-ဘီ)၊ မြေကွက်အမှတ် (၃၆၈ အေ/ဖ အေ-၂)၊ ဗိုလ်ချို(၁) ရပ်ကွက်၊ ဝက်ဘာလမ်းသွယ်၊ အမှတ် (ဖ/ဂ-၂)၊ ဧရိယာ (၀.၀၉၇) ဧကရှိ မြေပိုင်မြေမြေကွက်နှင့် ယင်းမြေကွက်ပေါ်ရှိ အကျိုးခံစားခွင့်အရပ်ရပ်အားလုံးတို့အား တရားဝင်အမည်ပေါက်ရှိ ရောင်းချပိုင်ခွင့်ရှိသူဟု ဝန်ခံကတိပြုသူ ဦးဇေခိုဖြင့် [၁၂/ပဘတ(ဧည့်)၀၀၀၆၂]ထံမှ ဝယ်ယူရန် ကျွန်ပ်ထံရောက်ရှိ ကတိစာချုပ်ကို ကျွန်ပ်ကိုယ်တိုင် ကန့်ကွက်ခဲ့ပါ။ ကြေကွန်နှင့်ခရိုင်ရှိသူဟု ဝန်ခံကတိပြုသူ ဦးဇေခိုဖြင့် [၁၂/ပဘတ(ဧည့်)၀၀၀၆၂]ထံမှ ကျွန်ပ်ထံ ရောက်ရှိ ကတိစာချုပ်ကို ကျွန်ပ်ကိုယ်တိုင် ကန့်ကွက်ခဲ့ပါ။ ယခုတိုင်အထိ ကတိစာချုပ်ကို ကျွန်ပ်ထံ ပြန်ရရှိခြင်းမရှိသေးပါ။

ဝဏ္ဏကျော်ထင် ဦးသက်ထွန်း
တရားရုံးချုပ်တရားသူကြီး(ငြိမ်း)၊ စီမံထူးချန်(ပထမဆင့်)

အသက်(၈၆)နှစ်

ပဲခူးတိုင်းဒေသကြီး၊ ကျောက်ကြီးမြို့နယ်နေ (ဦးလှစိန်–ဒေါ်အုန်းတင်) တို့၏သား၊ (ဦးကျော်ရင်–ဒေါ်တင်ယုံ)တို့၏ သားသမက်၊ အကယ်ဒမီ (ဒေါ်တင်တင်နွဲ့) ၏ချစ်လှစွာသောခင်ပွန်း၊ (ဦးဇာနည်ဝင်းထွန်း)၊ ဦးစိုးသူရထွန်းတို့၏ ချစ်လှစွာသော ကျေးဇူးရှင်ဖခင်၊ မောင်ဖြိုးပြည့်ဇာနည်ထွန်း၏ ချစ်လှစွာသော အဘိုးဖြစ်သူ ဝဏ္ဏကျော်ထင် ဦးသက်ထွန်းသည် ၁၀–၅–၂၀၂၆ (တနင်္ဂနေ့) ည ၁၁:၄၅ နာရီတွင် (၉၆)ပါးသောရောဂါဖြင့် ကွယ်လွန်သွားပါသဖြင့် ကြွင်းကျန်သောရုပ်ကလာပ်ကို ၁၂–၅–၂၀၂၆ (အင်္ဂါနေ့) မွန်းလွဲ ၂:၃၀ နာရီတွင် ရေဝေးသုသာန်၌ မီးသင်္ဂြိုဟ်မည်ဖြစ်ပါကြောင်း ဆွေမျိုးမိတ်သင်္ဂီတအပေါင်းတို့အား အသိပေးအကြောင်းကြားအပ်ပါသည်။ (နေအိမ်မှကားများ မွန်းလွဲ ၁:၃၀ နာရီတွင် ထွက်ပါမည်။)

ကျန်ရစ်သူမိသားစု

အထူးဝမ်းနည်းကြေကွဲခြင်း
ဝဏ္ဏကျော်ထင် ဦးသက်ထွန်း
တရားရုံးချုပ်တရားသူကြီး(ငြိမ်း)၊ စီမံထူးချန်(ပထမဆင့်)

အသက်(၈၆)နှစ်

ရန်ကုန်မြို့နေ ဝဏ္ဏကျော်ထင်ဦးသက်ထွန်း၊ တရားရုံးချုပ်တရားသူကြီး(ငြိမ်း)၊ စီမံထူးချန်(ပထမဆင့်)သည် (၁၀–၅–၂၀၂၆)ရက်နေ့တွင် ကွယ်လွန်သွားကြောင်း သိရှိရပါသဖြင့် ကျန်ရစ်သူမိသားစုနှင့်ထပ်တူ ဝမ်းနည်းကြေကွဲရပါသည်။

ရန်ကုန်တိုင်းဒေသကြီးတရားလွှတ်တော်တရားသူကြီးချုပ်နှင့် တရားသူကြီးများ

အထူးဝမ်းနည်းကြေကွဲခြင်း
ဝဏ္ဏကျော်ထင် ဦးသက်ထွန်း
တရားရုံးချုပ်တရားသူကြီး(ငြိမ်း)၊ စီမံထူးချန်(ပထမဆင့်)

အသက်(၈၆)နှစ်

ရန်ကုန်မြို့နေ ဝဏ္ဏကျော်ထင်ဦးသက်ထွန်း၊ တရားရုံးချုပ်တရားသူကြီး(ငြိမ်း)၊ စီမံထူးချန်(ပထမဆင့်)သည် (၁၀–၅–၂၀၂၆)ရက်နေ့တွင် ကွယ်လွန်သွားကြောင်း သိရှိရပါသဖြင့် ကျန်ရစ်သူမိသားစုနှင့်ထပ်တူ ဝမ်းနည်းကြေကွဲရပါသည်။

ရန်ကုန်တိုင်းဒေသကြီးအတွင်းရှိခရိုင်နှင့်မြို့နယ်အဆင့်တရားသူကြီးများနှင့် တရားရေးဝန်ထမ်းများအားလုံး

မိသားစုနှင့်အတူ ဝမ်းနည်းကြေကွဲခြင်း

ရန်ကုန်ရှေ့နေအသင်း (YANGON BARR ASSOCIATION) ၏သက်ကြီးအပူဇော်ခံပုဂ္ဂိုလ် ဝဏ္ဏကျော်ထင် ဦးသက်ထွန်း၊ အသက်(၈၆)နှစ်၊ တရားရုံးချုပ်တရားသူကြီး(ငြိမ်း)၊ စီမံထူးချန်(ပထမဆင့်)သည် ၁၀–၅–၂၀၂၆(တနင်္ဂနေ့) ည ၁၁:၄၅ နာရီတွင် (၉၆) ပါးသော ရောဂါဖြင့် ကွယ်လွန်အနိစ္စရောက်ရှိသွားသည့်အတွက် ဆရာ ဦးသက်ထွန်း၏ မိသားစုနှင့်အတူ ထပ်တူကြေကွဲဝမ်းနည်းရပါသည်။ ဆရာ ဦးသက်ထွန်း ကောင်းရာဘုံဘဝ နိဗ္ဗာန်သို့ ရောက်ရှိပါစေကြောင်း အသင်းဥက္ကဋ္ဌ၊ ဒုတိယဥက္ကဋ္ဌ၊ အသင်း၏အမှုဆောင် လူကြီးများနှင့် အသင်းသား၊ အသင်းသူများမှ ဆုမွန်းကောင်းတောင်းမေတ္တာပို့သအပ်ပါသည်။

ဝဏ္ဏကျော်ထင် ဦးသက်ထွန်း အသက်(၈၆)နှစ်၏ ကြွင်းကျန်ရစ်သောရုပ်ကလာပ်ကို ၁၂–၅–၂၀၂၆ ရက် မွန်းလွဲ ၂:၃၀ နာရီတွင် ရေဝေးသုသာန်၌ မီးသင်္ဂြိုဟ်မည်ဖြစ်ပါ၍ လိုက်ပါပို့ဆောင်ပေးကြပါရန် အသိပေးနှိုးဆော်အပ်ပါသည်။

ရန်ကုန်ရှေ့နေအသင်း(YANGON BARR ASSOCIATION)
ဥက္ကဋ္ဌ၊ ဒုဥက္ကဋ္ဌ၊ အမှုဆောင်လူကြီးများနှင့် အသင်းသား၊ အသင်းသူများ

ဘုရား၊ ရဟန်း၊ သိမ်၊ ကျောင်း ဒါယကာကြီး
ဦးမောင်မောင်
(Clover Hotels Group, Panda Hotel)
ဘိုကလေးမြို့

အသက်(၇၇)နှစ်

ရန်ကုန်မြို့၊ အမှတ်(၁၀)၊ ငါးထပ်ကြီးဘုရားလမ်း၊ ဗိုလ်ချို(၁)ရပ်ကွက်၊ ဗဟန်းမြို့နယ်နေ (ဦးမြချယ်–ဒေါ်နွယ်ချန်)တို့၏သား၊ ဒေါ်နီနီဝင်း၏ခင်ပွန်း၊ Dr.နေဇော်အောင် – ဒေါ်မေလှိုင်းနွေ၊ Dr.ကောင်းမြတ်လင်း–Dr.သဒ္ဓါဦးလှိုင်၊ မအိသဏ္ဌာမောင်တို့၏ ကျေးဇူးရှင်ဖခင်ကြီး ၊ ဦးထိန်လင်း၏အစ်ကို၊ မြေး သုံးယောက်တို့၏အဘိုး၊ ဦးစောဝေ–ဒေါ်ခွဲ့ခွဲ့အေး၊ ဦးမောင်မောင်ဝင်း–ဒေါ်လွင်လွင်သန့်၊ ဦးမောင်မောင်သိန်း–ဒေါ်ခင်သန်းရွှေတို့၏ ညီ၊ ဦးအောင်ဝင်း– ဒေါ်အေးနုင်းရီတို့၏အစ်ကို၊ (ဦးစိုးသိန်း–ဒေါ်ကျင်မေ)၊ (ဦးထွန်းကြည်)–ဒေါ်ညွှန့်ရင်း၊ ဦးမြင့်လွင်–ဒေါ်ညွှန့်ရင်တို့၏ မောင် ဦးမောင်မောင်သည် ၁၀–၅–၂၀၂၆ ရက် ည ၈ : ၀၅ နာရီတွင် ကွယ်လွန်သွားပါသဖြင့် ၁၂–၅–၂၀၂၆ ရက် နံနက် ၁၁ နာရီတွင် ရေဝေးသုသာန်သို့ ပို့ဆောင်ဂုဏသင်္ဂြိုဟ်မည်ဖြစ်ကြောင်း ရပ်နီးရပ်ဝေးမှ ဆွေမျိုးမိတ်ဆွေများအား အသိပေးအကြောင်းကြားအပ်ပါသည်။ (နေအိမ်မှ ကားများ နံနက် ၁၀ နာရီတွင် ထွက်ပါမည်။)

ကျန်ရစ်သူမိသားစု

ရဟန်းဒါယိကာကြီး
ဒေါ်စန်းမြင့်
သုံးဆယ်မြို့(ရွာမရွာ)

အသက်(၉၁)နှစ်

ပဲခူးတိုင်းဒေသကြီး၊ သုံးဆယ်မြို့၊ ရွာမရွာနေ (ဦးသန်းနိုင်–ဒေါ်ရှု) တို့၏ သမီးကြီး၊ (ဦးဝင်းထွန်း)၊ ဦးသိန်းထွန်း၊ (ဒေါ်စန်းအို)၊ ဒေါ်မြင့်ဝင်း တို့၏ အစ်မကြီး၊ ပဲခူးတိုင်းဒေသကြီး၊ သာယာဝတီမြို့နယ်၊ သဲဖြူကျေးရွာ နေ [ဦးကျော်ခင် (ရွှေပြည်တန်–ဆန်စက်)]၏ ဇနီး၊ ဦးကောင်းကျော်–ဒေါ်ရီရီချို၊ ဦးသက်နိုင်–ဒေါ်ဘေဘီစန်း(၁)ဒေါ်သန်းသန်းမြင့်တို့၏ မွေးသမီးဝင်ကျေးဇူးရှင်၊ ကိုရန်ဝိုင်စိုး–မေဟွန်ခိုစိုး၊ ကိုဓေယျာသက်နိုင်–မစွမ်းပြည့်သက်ခိုင်၊ မသဒ္ဓါသက်နိုင်တို့၏ ဘွားဘွားကြီးသည် ၁၁–၅–၂၀၂၆ (တနင်္လာနေ့) နံနက် ၆:၁၅ နာရီတွင် (၉၆)ပါးသော ရောဂါ၀ေနာ ဖြင့် ကွယ်လွန်အနိစ္စရောက်သွားပါ၍ ကြွင်းကျန်ရသောရုပ်ကလာပ်အား ၁၃–၅–၂၀၂၆(ဗုဒ္ဓဟူးနေ့) မွန်းတည့် ၁၂ နာရီတွင် ရေဝေးသုသာန်၌ မီးသင်္ဂြိုဟ်မည်ဖြစ်ပါကြောင်း ရပ်နီးရပ်ဝေးမှ ဆွေမျိုးမိတ်သင်္ဂီဟများအား အကြောင်းကြားအပ်ပါသည်။

ကျန်ရစ်သူမိသားစု

ဒေါ်ရင်သွေး
လက်ထောက်မန်နေဂျာ(ငြိမ်း)
မြန်မာ့စီးပွားရေးဘဏ်(ကြည်ဖြူတိုင်)

အသက်(၈၇)နှစ်

ရန်ကုန်တိုင်းဒေသကြီး၊ မင်္ဂလာတောင်ညွှန့်မြို့နယ်၊ ဖ.ဆ.ပ.လ ရပ်ကွက်၊ တိုက်(၆၈)၊ အခန်း(၅)နေ (ဦးဘသော်–ဒေါ်အေးကြိုင်) တို့၏သမီး၊ ဦးမောင်မောင်လတ်–(ဒေါ်သိန်ကိုအေး)တို့၏ညီမ၊ ဦးထွန်းထွန်း လတ်– ဒေါ်စေယမ်၊ (ဦးဘသော်ဝင်းလတ်)–ဒေါ်ခင်လှလှအောင်၊ ဦးသန်းထွန်ရ– ဒေါ်ယဉ်သီတာလတ်၊ ဦးချိုချို–(ဒေါ်ချိုမာလတ်)တို့၏ အဒေါ်၊ မြေး ခုနစ်ယောက်တို့၏ အဘွားသည် ၈–၅–၂၀၂၆ (သောကြာနေ့) နံနက် ၁၁ နာရီတွင် ကွယ်လွန်သွားပါသဖြင့် ကြွင်းကျန်သော ရုပ်ကလာပ်ကို ၁၀–၅–၂၀၂၆ (တနင်္ဂနေ့) မွန်းလွဲ ၁၂:၄၀ နာရီတွင် ရေဝေးသုသာန်၌ မီးသင်္ဂြိုဟ်ပြီးစီးပါကြောင်း ရပ်ဝေးရပ်နီးမှ ဆွေမျိုးမိတ်သင်္ဂီဟ အပေါင်း အား အသိပေးအကြောင်းကြားအပ်ပါသည်။ [ကွယ်လွန်သူအားရည်စူး၍ ၁၄–၅–၂၀၂၆(ကြာသပတေးနေ့) နံနက် ၇ နာရီမှ ၁၁ နာရီအထိ ရက်လည် ဆွမ်းကျွေးတရားတော်နာယူမည်ဖြစ်ပါ၍ အထက်ဖော်ပြပါ နေအိမ်သို့ ကြွရောက်ပါရန် လေးစားစွာဖြင့် မိတ်ကြားအပ်ပါသည်။]

ကျန်ရစ်သူမိသားစု

အထူးဝမ်းနည်းကြေကွဲခြင်း
ဝဏ္ဏကျော်ထင် ဦးသက်ထွန်း
တရားရုံးချုပ်တရားသူကြီး(ငြိမ်း)၊ စီမံထူးချန်(ပထမဆင့်)

အသက်(၈၆)နှစ်

ဝဏ္ဏကျော်ထင် ဆရာ ဦးသက်ထွန်း၊ တရားရုံးချုပ်တရားသူကြီး(ငြိမ်း)၊ စီမံထူးချန်(ပထမဆင့်)သည် (၁၀–၅–၂၀၂၆)ရက်နေ့တွင် ကွယ်လွန်သွားပါသဖြင့် များစွာဝမ်းနည်းရပါသည်။ ဆရာကောင်းရာ သုဂတိရောက်ပါစေ။ **အပတ်စဉ်(၁)တရားရေးအရာရှိများ**

အထူးဝမ်းနည်းကြေကွဲခြင်း
ဝဏ္ဏကျော်ထင် ဦးသက်ထွန်း
တရားရုံးချုပ်တရားသူကြီး(ငြိမ်း)၊ စီမံထူးချန်(ပထမဆင့်)

အသက်(၈၆)နှစ်

ရန်ကုန်မြို့နေ ဝဏ္ဏကျော်ထင်ဦးသက်ထွန်း၊ တရားရုံးချုပ်တရားသူကြီး(ငြိမ်း)၊ စီမံထူးချန်(ပထမဆင့်)သည် (၁၀–၅–၂၀၂၆) ရက်နေ့တွင် ကွယ်လွန်သွားကြောင်း သိရှိရပါသဖြင့် ကျန်ရစ်သူ မိသားစုနှင့်ထပ်တူ ဝမ်းနည်းကြေကွဲရပါသည်။

အပတ်စဉ်(၂)တရားရေးအရာရှိများ

ဘုရား၊ ရဟန်း၊ သိမ်၊ ကျောင်း ဒါယကာကြီး
ဦးအောင်သန်း (ဘုတလင်)
အသက် (၈၃) နှစ်

ရန်ကုန်မြို့၊ ကြည့်မြင်တိုင်းမြို့နယ်၊ ထီးတန်းစက်မြေရပ်ကွက်၊ ထီးတန်း ကမ်းနားလမ်း၊ အမှတ်(၄၈)နေ (ဦးထွန်းခင်–ဒေါ်နု)တို့၏သား၊ ဒေါ်သန်းသန်း ၏ ချစ်လှစွာသောခင်ပွန်း၊ ရဲမှူးကြီး မျိုးဇော်နိုင်–ဒေါ်အေးမင်းသန်း၊ (ဦးမင်းကြည်) –ဒေါ်အေးသူဇာဟိန်း၊ Capt .ဦးနေလင်းအောင်–ဒေါက်တာ ယဉ်မင်းသန်း(သတ္တဗေဒဌာန)၊ ဦးသူဧစိုး–ဒေါ်စီမအောင်၊ Capt.ဦးဖြိုး ဇော်ဦး–ဒေါ်ယဉ်ယဉ်ခိုင်၊ ဒေါ်ဝေဝေခိုင် (ခေတ္တ–USA)တို့၏ကျေးဇူးရှင် ဖခင်ကြီး၊ မြေးရစ်ယောက်တို့၏ ချစ်လှစွာသော ဘိုးကြီး ဦးအောင်သန်း သည် ၁၁–၅–၂၀၂၆ရက် (တနင်္လာနေ့) ညနေ ၃:၄၀နာရီတွင် ကွယ်လွန်သွား ပါသဖြင့် ၁၃–၅–၂၀၂၆ရက် (ဗုဒ္ဓဟူးနေ့) မွန်းလွဲ ၁:၃၀နာရီတွင် ရေဝေး သုသာန်၌ မီးသင်္ဂြိုဟ်မည်ဖြစ်ပါကြောင်း ရပ်နီးရပ်ဝေးမှ ဆွေမျိုးမိတ်သင်္ဂီဟ များအား အသိပေးအကြောင်းကြားအပ်ပါသည်။

ကျန်ရစ်သူမိသားစု

ဝမ်းနည်းကြေကွဲခြင်း
ဦးအောင်သန်း (ဘုတလင်)
အသက် (၈၃) နှစ်

ရေကြောင်းရဲတပ်ဖွဲ့၊ ဒုတိယတပ်ဖွဲ့မှူး ရဲမှူးကြီး မျိုးဇော်နိုင်– ဒေါ်အေးမင်းသန်း တို့၏ကျေးဇူးရှင် ဖခင်ကြီး ဦးအောင်သန်းသည် ၁၁–၅–၂၀၂၆ ရက် ညနေ (၃:၄၀) နာရီတွင် ကွယ်လွန်သွားကြောင်း သိရှိရပါသဖြင့် ကျန်ရစ်သူမိသားစုနှင့်ထပ်တူ အထူးဝမ်းနည်း ကြေကွဲရ ပါသည်။

အမှတ်(၃)ရေကြောင်းရဲကွပ်ကဲမှုအဖွဲ့ခွဲမှူး နှင့် အရာရှိတပ်ဖွဲ့ဝင်များ

အထူးဝမ်းနည်းကြေကွဲခြင်း
ဘုရား၊ ရဟန်း၊ သိမ်၊ ကျောင်း ဒါယကာကြီး
ဦးမောင်မောင်
(Clover Hotels Group, Panda Hotel)

အသက်(၇၇)နှစ်

ဦးမောင်မောင်(အလုပ်အမှုဆောင်) မြန်မာနိုင်ငံဟိုတယ် ဆိုင်ရာလုပ်ငန်းရှင်များအသင်း(ရန်ကုန်ဇုန်) အသက် (၇၇)နှစ် သည် ၁၀–၅–၂၀၂၆ရက် (တနင်္ဂနေ့) ည ၈:၀၅ နာရီတွင် ကွယ်လွန်သွားပါကြောင်း သိရသည့်အတွက် ကျန်ရစ်သူမိသားစု နှင့် ထပ်တူထပ်မျှ အထူးဝမ်းနည်းကြေကွဲရပါသည်။

ဥက္ကဋ္ဌနှင့် အလုပ်အမှုဆောင်အဖွဲ့
မြန်မာနိုင်ငံဟိုတယ်ဆိုင်ရာလုပ်ငန်းရှင်များအသင်း(ရန်ကုန်ဇုန်)

ဘုရား၊ ရဟန်း၊ သိမ်၊ ကျောင်း ဒါယကာကြီး
ဦးမောင်မောင်
ဒါရိုက်တာအဖွဲ့ဝင်၊ မြန်မာ့ခရီးသွားဘဏ်လီမိတက်
(Clover Hotels Group, Panda Hotel)

အသက်(၇၇)နှစ်

ရန်ကုန်မြို့၊ အမှတ်(၁၀)၊ ငါးထပ်ကြီးဘုရားလမ်း၊ ဗိုလ်ချို(၁)ရပ်ကွက်၊ ဗဟန်းမြို့နယ်နေ ဒေါ်နီနီဝင်း၏ ခင်ပွန်း၊ Dr.နေဇော်အောင်–ဒေါ်မေလှိုင်းနွေ၊ Dr.ကောင်းမြတ်လင်း–Dr.သဒ္ဓါဦးလှိုင်၊ မအိသဏ္ဌာမောင်တို့၏ ကျေးဇူးရှင် ဖခင်ကြီး၊ ဦးထိန်လင်း၏အစ်ကို၊ မြေး သုံးယောက်တို့၏အဘိုး ဦးမောင်မောင် (ဒါရိုက်တာအဖွဲ့ဝင်၊ မြန်မာ့ခရီးသွားဘဏ်လီမိတက်)သည် ၁၀–၅–၂၀၂၆ ရက် ည ၈:၀၅ နာရီတွင် ကွယ်လွန်သွားကြောင်း ကြားသိရပါသဖြင့် မိသားစုနှင့် ထပ်တူ ကြေကွဲဝမ်းနည်းရပါသည်။

အမှုဆောင်အရာရှိချုပ်နှင့် အရာထမ်း၊ ဝန်ထမ်းများ
မြန်မာ့ခရီးသွားဘဏ်လီမိတက်

အထူးဝမ်းနည်းကြေကွဲခြင်း
ဘုရား၊ ရဟန်း၊ သိမ်၊ ကျောင်း ဒါယကာကြီး
ဦးမောင်မောင်
ဒါရိုက်တာအဖွဲ့ဝင်၊ မြန်မာ့ခရီးသွားဘဏ်လီမိတက်
(Clover Hotels Group, Panda Hotel)

အသက်(၇၇)နှစ်

ရန်ကုန်မြို့၊ အမှတ်(၁၀)၊ ငါးထပ်ကြီးဘုရားလမ်း၊ ဗိုလ်ချို(၁)ရပ်ကွက်၊ ဗဟန်းမြို့နယ်နေ ဒေါ်နီနီဝင်း၏ ခင်ပွန်း၊ Dr.နေဇော်အောင်–ဒေါ်မေလှိုင်းနွေ၊ Dr.ကောင်းမြတ်လင်း–Dr.သဒ္ဓါဦးလှိုင်၊ မအိသဏ္ဌာမောင်တို့၏ ကျေးဇူးရှင် ဖခင်ကြီး၊ ဦးထိန်လင်း၏အစ်ကို၊ မြေး သုံးယောက်တို့၏အဘိုး ဦးမောင်မောင် (ဒါရိုက်တာအဖွဲ့ဝင်၊ မြန်မာ့ခရီးသွားဘဏ်လီမိတက်)သည် ၁၀–၅–၂၀၂၆ ရက် ည ၈:၀၅ နာရီတွင် ကွယ်လွန်သွားကြောင်း ကြားသိရပါသဖြင့် မိသားစုနှင့် ထပ်တူ ကြေကွဲဝမ်းနည်းရပါသည်။

ဥက္ကဋ္ဌနှင့်ဒါရိုက်တာအဖွဲ့ဝင်များ၊ အစုရှယ်ယာရှင်များ
မြန်မာ့ခရီးသွားဘဏ်လီမိတက်

အနာဂတ် ကျွမ်းသာယာပို့ အိုင်ရန်းလ္ဘာကို ကာကွယ်စို့

❖ နိုင်ငံတော် ရှေသီးဖို့ ကုန်ထုတ်လုပ်မှု အားပေးစို့။

❖ နိုင်ငံတော် ဖွံ့ဖြိုးဖို့ ပညာရေးကို အားပေးစို့။

❖ နိုင်ငံတော်သာယာဖို့ သဘာဝပတ်ဝန်းကျင် ထိန်းကြစို့။

MNL ယူ-၂၀ လူငယ်လိဂ်ပြိုင်ပွဲအတွက် ရှမ်းယူနိုက်တက်အသင်း လေ့ကျင့်ပြင်ဆင်

ရန်ကုန် မေ ၁၁

လာမည့်ရာသီ MNL ယူ-၂၀ လူငယ်လိဂ်ပြိုင်ပွဲအတွက် ရှမ်းယူနိုက်တက်အသင်း လေ့ကျင့်ပြင်ဆင်မှုများ ပြုလုပ်လျက်ရှိသည်။

ရှမ်းယူနိုက်တက် ယူ-၂၀ အသင်းကို နည်းပြချုပ်အဖြစ် ဦးဟန်ဝင်းအောင်က ကိုင်တွယ်နေပြီး ကစားသမား ၃၀ ဖြင့် ဖွဲ့စည်းမည်ဖြစ်သည်။ လက်ရှိဖွဲ့စည်းထားသည့်အသင်းတွင် ပြီးခဲ့သည့်ရာသီက ကစားခဲ့သည့် အသက်မီသောကစားသမား ၁၀ ဦးခန့် ပြန်ပါလာပြီး ကစားသမားသစ်များဖြင့် ဖွဲ့စည်းထားခြင်းဖြစ်သည်။ နည်းပြချုပ်အဖြစ် တာဝန်ယူမည့် ဦးဟန်ဝင်းအောင်သည် ရှမ်းယူနိုက်တက်စီနီယာအသင်းကို MNL အမှတ်ပေးချန်ပီယံဆု စာမျက်နှာ ၁၈ ကော်လံ ၅ သို့

ရီးယဲလ်မက်ဒရစ်အသင်းကို အနိုင်ရရှိခဲ့ပြီးနောက် ဘာစီလိုနာအသင်း စပိန်လာလီဂါဖလား ဆွတ်ခူး

ဘာစီလိုနာအသင်းဟာ မေ ၁၁ ရက် နံနက်ပိုင်းက ရီးယဲလ်မက်ဒရစ်အသင်းနဲ့ ပွဲစဉ်မှာ အနိုင်ရရှိခဲ့ပြီးနောက် လက်ကျန်သုံးပွဲအလိုမှာ စပိန်လာလီဂါဖလားကို ဆွတ်ခူးနိုင်ခဲ့ပြီဖြစ်ပါတယ်။

ဘာစီလိုနာအသင်းနဲ့ ရီးယဲလ်မက်ဒရစ်အသင်းတို့ပွဲစဉ်မှာ ဘာစီလိုနာအသင်းက နှစ်ဂိုးပြတ်ဖြင့် အနိုင်ရရှိခဲ့တာဖြစ်ပြီး အဲဒီပွဲစဉ်မှာ ဘာစီလိုနာအသင်းအတွက် သွင်းဂိုးတွေကို ရက်ရှ်ဖိုဒ်နဲ့ ဖာရန်တောရက်စ်တို့က သွင်းယူပေးခဲ့တာဖြစ်ပါတယ်။ အခုပွဲစဉ်မှာ ဘာစီလိုနာအသင်းအတွက် စာမျက်နှာ ၁၅ ကော်လံ ၅ သို့

ဘာစီလိုနာအသင်းနှင့် ရီးယဲလ်မက်ဒရစ်အသင်းတို့ ယှဉ်ပြိုင်ကစားကြစဉ်။

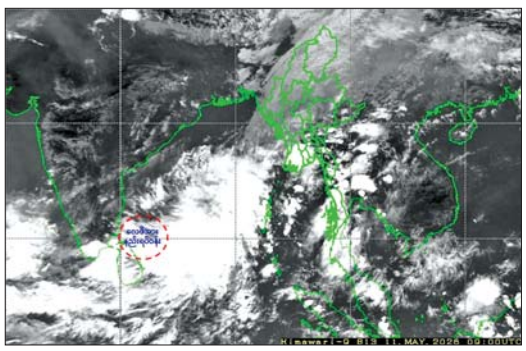

လေဖိအားနည်းရပ်ဝန်း ပိုမိုအားကောင်းလာနိုင်

နေပြည်တော် မေ ၁၁

ယနေ့မွန်းလွဲ ၃ နာရီခွဲ တိုင်းထွာချက်များအရ ဘင်္ဂလားပင်လယ်အော်အနောက်တောင်ပိုင်း (သီရိလင်္ကာနိုင်ငံမြောက်ပိုင်းကမ်းလွန်)တွင် ဖြစ်ပေါ်နေသော လေဖိအားနည်းရပ်ဝန်းသည် ဆက်လက်တည်ရှိနေသည်။ အဆိုပါ လေဖိအားနည်းရပ်ဝန်းသည် နောက် ၄၈ နာရီအတွင်း ပိုမိုအားကောင်းလာနိုင်သည်ဟု ခန့်မှန်းရသည်။ မိုး/ဇလ

UFC ဖလိုင်းဝိတ်တန်းချန်ပီယံ ဂျိုရှုအာဗန် ချန်ပီယံဟောင်းပန်တိုဂျာနှင့် ထိုးသတ်ရဖွယ်ရှိ

ရန်ကုန် မေ ၁၁

UFC ဖလိုင်းဝိတ်တန်း ကမ္ဘာ့ချန်ပီယံခါးပတ်ကို ပူပူနွေးနွေး ကာကွယ်ထားသည့် မြန်မာဖိုက်တာ ဂျိုရှုအာဗန်၏ နောက်ထပ် ချန်ပီယံကာကွယ်ပွဲတွင် ချန်ပီယံဟောင်း ပန်တိုဂျာနှင့် ဦးစားပေး ထိုးသတ်ရဖွယ်ရှိနေသည်။

UFC တိုက်ခိုက်ရေးအဖွဲ့အစည်း၏ CEO ဒေနာဝိုက်၏ ဖြေကြားချက်အရ ချန်ပီယံဟောင်းပန်တိုဂျာကို ချန်ပီယံဆုပြန်လည်စိန်ခေါ်ခွင့်ပေးရန် စာမျက်နှာ ၁၈ ကော်လံ ၁ သို့

မြန်မာနေရှင်နယ်လိဂ်ကလပ် ရတနာပုံအသင်း ကစားသမားသစ်များ ခေါ်ယူအားဖြည့်

ရန်ကုန် မေ ၁၁

မြန်မာနေရှင်နယ်လိဂ်ကလပ် ရတနာပုံအသင်းသည် လာမည့်ရာသီသစ်အတွက် ပြည်တွင်းကစားသမားသစ်များ ခေါ်ယူအားဖြည့်ခဲ့သည်။

ရတနာပုံအသင်းသည်ရခိုင်ယူနိုက်တက်အသင်းမှ ဂိုးသမား ခန့်မင်းသန့်၊ Chinland အသင်းမှ တိုက်စစ်ကစားသမား ဟိန်းသက်ဖြိုးတို့အား ခေါ်ယူခဲ့ခြင်းဖြစ်သည်။ ဟိန်းသက်ဖြိုးသည် Chinland အသင်းနှင့်အတူ နှစ်ရာသီဆက်တိုက် MNL-2 အမှတ်ပေးချန်ပီယံဆုရရှိခဲ့သူဖြစ်ပြီး တိုက်စစ်ပိုင်းကို အားဖြည့်ရန်ခေါ်ယူခဲ့ခြင်းဖြစ်သည်။ ဂိုးသမား ခန့်မင်းသန့်မှာမူ ရတနာပုံအကယ်ဒမီမှ ကစားသမားတစ်ဦးဖြစ်ပြီး စီနီယာအသင်းသို့ စာမျက်နှာ ၁၈ ကော်လံ ၁ သို့

ဂိုးသမား ခန့်မင်းသန့်။

ယနေ့ ဖတ်စရာ

ဂျာမနီနိုင်ငံရှိ အင်တာနက်သုံးစွဲသူ ဆယ်ပုံတစ်ပုံ ဆိုက်ဘာမှုခင်း ကျူးလွန်သူများ၏ သားကောင်ဖြစ်လာ

စာမျက်နှာ » ၁၃

နိုင်ငံတော်နှင့် တပ်မတော်၏ ငြိမ်းချမ်းရေးလုပ်ငန်းစဉ်များကို လက်ခံယုံကြည်သည့် DPLA၊ TNLA အဖွဲ့နှင့် PDF အမည်ခံ အဖွဲ့ဝင် အမျိုးသား ၃၀၊ အမျိုးသမီး ၄၂ ဦး စုစုပေါင်း ၇၂ ဦးတို့ ဥပဒေဘောင်အတွင်းသို့ ထပ်မံဝင်ရောက်

စာမျက်နှာ » ၁၅

မေလ (ဒုတိယ ဆယ်ရက်ပတ်)အတွက် စိုက်ပျိုးရေးမိုးလေဝသ ခန့်မှန်းချက်

စာမျက်နှာ » ၁၇