မြန်မာ့အလင်း

၁၂၇၅ ခုနှစ်က တည်ထောင်သည်။ Established in 1914

Myanma Alinn Daily

၁၃၈၈ ခုနှစ်၊ ဒုတိယဝါဆိုလပြည့်ကျော် ၈ ရက် ၂၀၂၆ ခုနှစ်၊ သြဂုတ် ၆ ရက်၊ ကြာသပတေးနေ့ အတွဲ(၆၅)၊ အမှတ်(၃၀၅)

ဂုဏ်သတင်းပျံ့နှံ့လှိုင်ကြူ

ပန်းရနံ့သည် လေညာကိုမသွား၊ စန္ဒကူးအနံ့၊ တောင်ဇလပ်ပန်းအနံ့၊ စံပယ်ကြက်ရုန်းပန်းအနံ့သည်လည်း လေညာသို့မသွား။ သူတော်ကောင်းတို့၏ အနံ့သည်သာ လေညာသို့သွား၏။ သူတော်ကောင်းတို့၏ ဂုဏ်သတင်းသည် အရပ်မျက်နှာအားလုံးတို့သို့ ပျံ့နှံ့လှိုင်ကြူ၏။

ပုပ္ပဝဂ်(ဓမ္မပဒ-၅၄)

ပြည်ထောင်စုသမ္မတမြန်မာနိုင်ငံတော် နိုင်ငံတော်သမ္မတ ဦးမင်းအောင်လှိုင် မြန်မာနိုင်ငံ ကက်သလစ်ဆရာတော်ကြီးများအဖွဲ့ချုပ်၏ ဥက္ကဋ္ဌ ကာဒီနယ် ချားလ်စ်ဘို ဦးဆောင်သော ကိုယ်စားလှယ်အဖွဲ့အား လက်ခံတွေ့ဆုံ

နေပြည်တော် သြဂုတ် ၅

ပြည်ထောင်စုသမ္မတ မြန်မာနိုင်ငံတော် နိုင်ငံတော်သမ္မတ ဦးမင်းအောင်လှိုင်သည် မြန်မာနိုင်ငံ ကက်သလစ်ဆရာတော်ကြီးများအဖွဲ့ချုပ်၏ ဥက္ကဋ္ဌ ကာဒီနယ် ချားလ်စ်ဘို ဦးဆောင်သော ကိုယ်စားလှယ်အဖွဲ့အား ယနေ့နံနက်ပိုင်းတွင် နိုင်ငံတော်သမ္မတ၏ ရုံးတော် ဧည့်ခန်းမဆောင်၌ လက်ခံတွေ့ဆုံသည်။

တက်ရောက်

အဆိုပါတွေ့ဆုံပွဲသို့ နိုင်ငံတော်သမ္မတနှင့်အတူ နိုင်ငံတော်သမ္မတရုံးဝန်ကြီး ဦးခင်မောင်ရီ၊ သာသနာရေးဝန်ကြီးဌာနပြည်ထောင်စုဝန်ကြီး ဦးတင်ဦးလွင်နှင့် တာဝန်ရှိသူတို့ တက်ရောက်ကြပြီး မြန်မာနိုင်ငံ ကက်သလစ်ဆရာတော်ကြီးများအဖွဲ့ချုပ်၏ ဥက္ကဋ္ဌနှင့်အတူ မြန်မာနိုင်ငံ ကက်သလစ်ဆရာတော်ကြီးများအဖွဲ့ချုပ် အထွေထွေအတွင်းရေးမှူး ရန်ကုန် ကက်သလစ်ဂိုဏ်းချုပ် သာသနာလက်ထောက်ဆရာတော်ကြီး နိုအယ်စောနောအေး၊ ကျိုင်းတုံ၊ မော်လမြိုင်၊ ပုသိမ်၊ ပြည်နှင့် မြစ်ကြီးနားတို့မှ ကက်သလစ်ဂိုဏ်းအုပ် ဆရာတော်ကြီးများနှင့် တာဝန်ရှိသူများ တက်ရောက်ကြသည်။

စာမျက်နှာ ၃ ကော်လံ ၁ ❑

နိုင်ငံတော်သမ္မတ ဦးမင်းအောင်လှိုင် မြန်မာနိုင်ငံ ကက်သလစ်ဆရာတော်ကြီးများအဖွဲ့ချုပ်၏ ဥက္ကဋ္ဌ ကာဒီနယ် ချားလ်စ်ဘို ဦးဆောင်သော ကိုယ်စားလှယ်အဖွဲ့အား လက်ခံတွေ့ဆုံစဉ်။

ကင်းတပ်လက်ဝဲတူးမြောင်း လက်တံ အမှတ်(၃)၊ အမှတ်(၄)၊ အမှတ်(၅)မြောင်းတို့မှ စိုက်ပျိုးရေဖြန့်ဝေမှုဖြင့် မိုးသီးနှံ မြေပဲ၊ ပဲစင်းငုံ၊ နေကြာနှင့် မိုးစပါးများ စိုက်ပျိုး

မုံရွာ သြဂုတ် ၅

စစ်ကိုင်းတိုင်းဒေသကြီး ကန့်ဘလူမြို့နယ် ကင်းတပ် လက်ဝဲတူးမြောင်း လက်တံအမှတ်(၃)၊ အမှတ်(၄)၊ အမှတ်(၅)မြောင်းတို့မှ စိုက်ပျိုးရေဖြန့်ဝေမှုဖြင့် ဒေသခံတောင်သူများသည် မိုးသီးနှံ မြေပဲ၊ ပဲစင်းငုံ၊ နေကြာနှင့် မိုးစပါးများ စိုက်ပျိုးထားရှိကြောင်း သိရသည်။

ဒေသခံတောင်သူများ၏ စိုက်ခင်းများနှင့် ကင်းတပ်တူးမြောင်းမှ စိုက်ပျိုးရေပေးဝေမှုတို့ကို ယမန်နေ့က စစ်ကိုင်းတိုင်းဒေသကြီးဝန်ကြီးချုပ် ဦးကိုလေးသည် တိုင်းဒေသကြီးဝန်ကြီးများနှင့်အတူ သွားရောက်ကြည့်ရှုစစ်ဆေးပြီး

စာမျက်နှာ ၇ ကော်လံ ၅ ❍

စစ်တောင်းမြစ်ရေ မဒေါက်မြို့၌ စိုးရိမ်ရေမှတ်အထက် ဆက်လက်တည်ရှိနိုင်

နေပြည်တော် သြဂုတ် ၅

ယနေ့နံနက် ၆ နာရီခွဲအချိန် တိုင်းထွာချက်အရ စစ်တောင်းမြစ်ရေသည် မဒေါက်မြို့တွင် ယင်းမြို့၏ စိုးရိမ်ရေမှတ်အထက် တစ်ပေကျော်တွင် ရောက်ရှိနေပြီး နောက်တစ်ရက်အတွင်း သုံးလက်မခန့် ကျဆင်းလာနိုင်ကာ ယင်းမြို့၏ စိုးရိမ်ရေမှတ်အထက် ဆက်လက်တည်ရှိနိုင်သည်။

သို့ဖြစ်ပါ၍ မဒေါက်မြို့အတွင်းရှိ မြစ်ကမ်းအနီးနှင့် မြေနိမ့်ပိုင်းနေထိုင်သူများအနေဖြင့် ရေဘေးလွတ်ရာနေရာများသို့ ရှောင်ရှားနိုင်ပါရန် သတိပေးနှိုးဆော်အပ်ပါသည်။ မိုး/၉လ

ကိုးတိန်မြို့နယ်၌ ၂၀၂၆-၂၀၂၇ ပညာသင်နှစ်အတွင်း ကျောင်းပေါင်း ၁၁၅ ကျောင်းနှင့် ကျောင်းသား ကျောင်းသူ ၁၃၀၆၂ ဦး ပညာသင်ကြားပေးလျက်ရှိ

တီးတိန် သြဂုတ် ၅

တီးတိန်မြို့နယ်တွင် ၂၀၂၆-၂၀၂۷ ပညာသင်နှစ်အတွင်း အခြေခံပညာမူလတန်း၊ အလယ်တန်းနှင့် အထက်တန်းကျောင်း ၁၁၅ ကျောင်းဖွင့်လှစ်ထားရှိပြီး ဆရာ ဆရာမ ၆၈၇ ဦးတို့က ကျောင်းသား ကျောင်းသူ ၁၃၀၆၂ ဦးကို ပညာသင်ကြားပေးလျက်ရှိကြောင်း သိရသည်။

အဆိုပါကျောင်းများ၌ ကျောင်းသား ကျောင်းသူများ ပညာသင်ကြားနေမှု၊ အစိုးရ စက်မှုလက်မှုသိပ္ပံ(တီးတိန်)၌ လက်တွေ့သင်ကြားနေမှုများကို နယ်စပ်ရေးရာဝန်ကြီးဌာန ဒုတိယဝန်ကြီး ဗိုလ်ချုပ်ကျော်စွာဦးသည် တာဝန်ရှိသူများနှင့်အတူ ယမန်နေ့နံနက်ပိုင်းက ကြည့်ရှုအားပေးပြီး နိုင်ငံတော်၏ အနာဂတ်မျိုးဆက်သစ်လူငယ်များဖြစ်သော ကျောင်းသား ကျောင်းသူများသည် ဗဟုသုတနှင့် ပြည့်စုံရမည်ဖြစ်ကြောင်း၊ Grade 10 မှစ၍ စက်မှုပညာ၊ စိုက်ပျိုးရေးနှင့် မွေးမြူရေးများကို ရွေးချယ်သင်ကြားနိုင်အောင် နိုင်ငံတော်က စီစဉ်ဆောင်ရွက်ပေးထားသဖြင့် မိမိတို့ဝါသနာပါသည့်

စာမျက်နှာ ၇ ကော်လံ ၁ ❁

ယနေ့ ဖတ်စရာ

အရည်အသွေးကို အခြေခံသော ပညာရေးစနစ်၊ နိုင်ငံတကာအသိအမှတ်ပြုမှုနှင့် လူစွမ်းအားအရင်းအမြစ် ဖွံ့ဖြိုးတိုးတက်ရေး အပိုင်း(၁) ဆောင်းပါး ◆ စာ ◆ ၆

တစ်ပိုင်တစ်နိုင် ဆိတ်မွေးမြူခြင်းမှသည် ပျော်ရွှင်လှပ လူမှုဘဝများဆီသို့ ... ဆောင်းပါး ◆ စာ ◆ ၁၀

အင်ဒိုနီးရှားက ရုရှားထံမှ ရေနံစိမ်းတင်သွင်းနိုင်ရေး ကာလရှည်စာချုပ်ချုပ်ဆိုရန် ပြင်ဆင် စာ ◆ ၁၄

အဆုံးအမတရားတော်တို့နှင့်အညီ

ကမ္ဘာတစ်ခွင် သတင်းမြင်ကွင်းများကိုကြည့်လျှင် ငြိမ်းချမ်းခြင်း၊ ငြိမ်သက်ခြင်းတို့ အလျှဉ်းမရှိသည့် လောကဓာတ်သဘောကို ပြက်ပြက်ထင်ထင်မြင်တွေ့ကြရမည်ဖြစ်သည်။ နေရပ်စွန့်ခွာမှုများ၊ ဆူပူအုံကြွမှုများ၊ ပစ်ခတ်တိုက်ခိုက်မှုများ၊ စစ်ရေးလေ့ကျင့်မှုများ၊ အင်အားပြိုင်ဆိုင်မှုများ၊ လက်နက်မြှင့်တင်မှုများ စသည်တို့က အပေါ်ယံမြင်တွေ့နေရသည့် မြင်ကွင်းများသာဖြစ်ကြသည်။ တည်ငြိမ်အေးချမ်းမှု ကင်းမဲ့ခြင်းတို့၏ မမြင်မတွေ့နိုင်သည့် အကြောင်းရင်းခံမှာ လိုချင်တပ်မက်ခြင်း လောဘ၊ အလိုအတိုင်းမရပါက မုန်းခြင်း၊ အမျက်ထွက်ခြင်းဟူသော ဒေါသ၊ တရားအမှန်ကို သိနိုင်ခြင်းမရှိသည့် မောဟတို့ဖြစ်ပြီး အတွင်းမီးများ ပင်ဖြစ်သည်။

လူ့သမိုင်းအစမှာကတည်းက လောဘ၊ ဒေါသ၊ မောဟ မီးသုံးပါး အကြောင်းခံဖြင့် တစ်ဦးကိုတစ်ဦးက အနိုင်အထက်ပြုကြသည်။ သူ့ပိုင်ဆိုင်မှုကို ကိုယ့်ပိုင်ဆိုင်မှုဖြစ်အောင် လုယက်ရယူကြသည်။ တစ်ဦးအပေါ် တစ်ဦးမနာလိုခြင်း၊ မုန်းတီးခြင်း၊ ညှဉ်းပန်းနှိပ်စက်ခြင်း၊ သတ်ဖြတ်ခြင်းတို့ ပြုကြသည်။ တစ်ပြည်ထောင်နှင့်တစ်ပြည်ထောင် စစ်မက်ပြုကြ တိုက်ခိုက်ဖျက်ဆီးကြသည်။ လူ့ယဉ်ကျေးမှုတို့ တစ်ဆင့်ထက်တစ်ဆင့် မြင့်တက်လာခဲ့ပြီးနောက် လူတို့ကိုးကွယ်ရာ ဘာသာတရားတို့ ပေါ်ပေါက်လာကြသည်။

ဘာသာတရားတို့က ဆိုင်ရာဘာသာတရားအသီးသီးကို ကိုးကွယ်သူလူသားတို့အား မကောင်းမှုဟူသမျှ လုံးဝမပြုလုပ်ကြရန်၊ ကောင်းမှုဟူသမျှအားလုံးပြုကြရန်၊ စိတ်နှလုံးကိုစင်ကြယ်သန့်ရှင်းအောင် ဆောက်တည်ကြရန် ဆုံးမထားကြသည်။ ဘာသာတရားတို့၏ အဆုံးအမများကိုအနှစ်ချုပ်လျှင် ဤသုံးချက် အတူတူပင်ဖြစ်သည်။ လူသားတို့ ကိုးကွယ်ရာ ဘာသာကြီးအားလုံးတို့က သည်းခံရေး၊ ခွင့်လွှတ်ရေး၊ ရန်ငြိုးမဖွဲ့ရေး၊ ညီညွတ်ရေး၊ ငြိမ်းချမ်းရေး၊ အတူလက်တွဲနေထိုင်ရေးတို့ကို ညွှန်ပြဆုံးမထားစေကာမူ ကမ္ဘာလောကကြီးမှာ စစ်ပွဲကြီးများ၊ လက်နက်ကိုင် ပဋိပက္ခများ၏ခြိမ်းခြောက်မှုကို နေ့စဉ်ခံစားနေကြရသည်။

ယနေ့ မိမိတို့နိုင်ငံသည်လည်း နိုင်ငံသူနိုင်ငံသားတို့ လိုလားတောင့်တနေကြရသည့် တည်ငြိမ်အေးချမ်းရေး၊ ငြိမ်းချမ်းရေးတို့ နိုင်ငံတစ်ဝန်းလုံး၌ လွှမ်းခြုံကျရောက်နိုင်စေရန် ကြိုးပမ်းအားထုတ်နေကြရသည်။ သဘောထားကွဲလွဲမှုများနှင့် လိုလားချက်များကို လက်နက်ကိုင်နည်းလမ်းဖြင့် မဖြေရှင်းဘဲ နိုင်ငံရေးလမ်းကြောင်းမှတစ်ဆင့် နိုင်ငံရေးနည်းလမ်းဖြင့်သာ အေးချမ်းစွာအဖြေရှာရန် တိုက်တွန်းဆောင်ရွက်လျက်ရှိပြီး တိုင်းရင်းသားလက်နက်ကိုင်အဖွဲ့ (EAOs) အားလုံးကို တွေ့ဆုံဆွေးနွေးရန် ဖိတ်ခေါ်လျက်ရှိသည်။

“ယခုအချိန်တွင် တိုင်းရင်းသားအားလုံး စုစုစည်းစည်း ညီညီညွတ်ညွတ်ဖြင့် နိုင်ငံသစ်ကို အတူတကွတည်ဆောက်ကြရန်လိုပြီး နိုင်ငံတစ်ဝန်းလုံး အမြန်ဆုံးတည်ငြိမ်အေးချမ်းစေရန် ငြိမ်းချမ်းရေးကို တည်ဆောက်သည့်နေရာတွင် မဖြစ်နိုင်သည်များကို တောင်းဆိုနေမည့် အစား ခေတ်စနစ်နှင့်ကိုက်ညီသည့် ဖြစ်သင့်၊ ဖြစ်နိုင်သည်များကိုသာ ညှိနှိုင်းတောင်းဆိုကြရန်လိုအပ်ကြောင်း၊ ထာဝရငြိမ်းချမ်းရေးရရှိအောင် ကြိုးပမ်းဆောင်ရွက်ရမည့်တာဝန်သည် အစိုးရမှာပင်တာဝန်ရှိသည် မဟုတ်ဘဲ အစိုးရ၊ တပ်မတော်၊ လွှတ်တော် စသည့် အင်စတီကျူးရှင်း အားလုံးတွင် တာဝန်ရှိသည့်အတွက် တစ်နိုင်ငံလုံးထာဝရငြိမ်းချမ်းရေး ရရှိအောင် ဆောင်ရွက်သည့်နေရာတွင် အားလုံးတတ်စွမ်းသရွေ့ ပူးပေါင်း ဆောင်ရွက်ပေးကြရန် အလေးအနက်ထား ပြောကြားလိုကြောင်း” နိုင်ငံတော်သမ္မတ ဦးမင်းအောင်လှိုင်က နိုင်ငံတော်အခြေပြမိန့်ခွန်းတွင် ပြောကြားခဲ့သည်။

ထို့အပြင် နိုင်ငံတော်သမ္မတသည် မြန်မာနိုင်ငံကက်သလစ်ဆရာတော်ကြီးများအဖွဲ့ချုပ်၏ဥက္ကဋ္ဌ ကာဒီနယ်ချားလ်စ်ဘို ဦးဆောင်သော ကိုယ်စားလှယ်အဖွဲ့အား သြဂုတ် ၅ ရက် နံနက်ပိုင်းတွင် နိုင်ငံတော်သမ္မတရုံး၌ လက်ခံတွေ့ဆုံပြီး ဘာသာရေးလွတ်လပ်ခွင့်၊ နိုင်ငံတော်ငြိမ်းချမ်းရေးနှင့် လူမှုသဟဇာတဖြစ်ထွန်းရေးဆိုင်ရာ ကိစ္စရပ်များကို ရင်းနှီးပွင့်လင်းစွာ ဆွေးနွေးရာတွင် ဘာသာရေးခေါင်းဆောင်များ အနေဖြင့် အမျိုးသားပြန်လည်သင့်မြတ်ရေးနှင့် နိုင်ငံတော်ငြိမ်းချမ်းသာယာရေးအတွက် ဘာသာတရား၏အဆုံးအမများဖြင့် ဆက်လက်ပံ့ပိုးပေးရန် နိုင်ငံတော်သမ္မတက တိုက်တွန်းမေတ္တာရပ်ခံခဲ့သည်။

မြန်မာနိုင်ငံသည် တိုင်းရင်းသားလူမျိုးများစွာ စုပေါင်းနေထိုင်ကြပြီး မိမိတို့ယုံကြည်ရာ ဘာသာတရားတို့ကို လွတ်လပ်စွာ ယုံကြည်ကိုးကွယ်ခွင့်ပေးထားသည့် နိုင်ငံဖြစ်သည်။ ယနေ့ မိမိတို့နိုင်ငံတွင် ဖြစ်ပေါ်နေသည့် လက်နက်ကိုင်ပဋိပက္ခများ၊ နိုင်ငံရေးသဘောထားကွဲလွဲမှုများ စသည်တို့မှာ ဘာသာတရားအဆုံးအမများနှင့်အညီ ငြိမ်းချမ်းစွာဖြေရှင်းနိုင်သည့် ကိစ္စများဖြစ်သည်။ အသက်နှင့်ခန္ဓာများ၊ အိုးအိမ်ဥစ္စာပစ္စည်းများ စသည်တို့ ပျက်စီးဆုံးရှုံးမှုတို့မဖြစ်စေဘဲ ဆောင်ရွက်နိုင်သည့်အရေး အရာများဖြစ်သည်။ ပဋိပက္ခ အနိဋ္ဌာရုံတို့ကိုရှောင်ရှား၍ အမျိုးသားပြန်လည်သင့်မြတ်ရေး၊ နိုင်ငံတော်ငြိမ်းချမ်းသာယာရေးတို့အတွက် ဘာသာသာသနာတို့၏ အဆုံးအမများနှင့်အညီ ဆောင်ရွက်နိုင်ကြပါစေကြောင်း။ ။

ကျန်းမာရေးဝန်ကြီးဌာန
MINISTRY OF HEALTH

ကျန်းမာရေးဝန်ကြီးဌာန
အာဟာရဖွံ့ဖြိုးရေးရက်သတ္တပတ်များ
၂၀၂၆ ခုနှစ်၊ သြဂုတ်လ

ပထမပတ် - မိခင်နို့တိုက်ကျွေးရေးရက်သတ္တပတ်
ဒုတိယပတ် - အသက် (၅) နှစ်အောက် ကလေးများနှင့် ကျောင်းသားလူငယ်များ အာဟာရဖွံ့ဖြိုးရေးရက်သတ္တပတ်
တတိယပတ် - ကိုယ်ဝန်ဆောင်နှင့် နို့တိုက်မိခင်များ အာဟာရဖွံ့ဖြိုးရေးရက်သတ္တပတ်
စတုတ္ထပတ် - အိုင်အိုဒင်းချို့တဲ့ရောဂါများ ပပျောက်ရေးရက်သတ္တပတ်

၅ - ၈ - ၂၀၂၆ ရက်နေ့ ဓာတ်သတ္တု(ရွှေ) ရည်ညွှန်းဈေး (Market Rate)

သိပ်သည်းဆ ၁၉.၂၅ ဂရမ်/ ကုဗစင်တီမီတာနှင့် အထက်ရှိ စံချိန်မီရွှေ ၁ ကျပ်သား (၁၆.၃၂၉၃၂၅ ဂရမ်) ၏ ဈေးနှုန်းမှာ ၆၉၅၀၀၀ ကျပ်ဖြစ်သည်။

ဓာတ်သတ္တု(ရွှေ) ရည်ညွှန်းဈေး
သတ်မှတ်ရေးကော်မတီ

အပြည်ပြည်ဆိုင်ရာလူငယ်များနေ့
၂၀၂۶ ခုနှစ်၊ သြဂုတ်လ ၁၂ ရက်(ဗုဒ္ဓဟူးနေ့)

INTERNATIONAL YOUTH DAY
2026
DIFFERENT CONTEXTS, COMMON ASPIRATIONS

“ Different Contexts, Common Aspirations ”

“ နောက်ခံမတူငြား၊ ရည်မှန်းတူထား၊ လူငယ်အား ”

တိမ်အသင့်အတင့်မှ တိမ်ထူထပ်နေ

နေပြည်တော် သြဂုတ် ၅

ဘင်္ဂလားပင်လယ်အော် အခြေအနေမှာ ကပ္ပလီပင်လယ်ပြင်နှင့် ဘင်္ဂလားပင်လယ်အော် တောင်ပိုင်းတို့တွင် မုတ်သုံလေအားအသင့်အတင့်မှ အားကောင်းနေပြီး ကျန်ဘင်္ဂလားပင်လယ်အော်တွင် မုတ်သုံလေအားအသင့်အတင့် ရှိနေသည်။ ကပ္ပလီပင်လယ်ပြင်နှင့် ဘင်္ဂလား ပင်လယ်အော်တို့တွင် တိမ်အသင့်အတင့်မှ တိမ်ထူထပ်နေသည်။ မိုး/၉လ

ရန်ကုန်မြို့နှင့် မန္တလေးမြို့အတွက် ရည်ညွှန်းလက်ကားဈေးနှုန်းများနှင့် ပြည်ထောင်စုနယ်မြေနေပြည်တော်၊ တိုင်းဒေသကြီး/ပြည်နယ် မြို့တော်များအတွက် ရည်ညွှန်းလက်လီဈေးနှုန်းများ

၆ - ၈ - ၂၀၂၆ ကျပ်/လီတာ

Fuel (လက်လီဈေးနှုန်း)	ရန်ကုန်	မန္တလေး	နေပြည်တော်	ပဲခူး	မကွေး	ထားဝယ်	မုံရွာ	ပုသိမ်	မြစ်ကြီးနား	စစ်တွေ	ဘားအံ	မော်လမြိုင်	လားရှိုး	တောင်ကြီး	လွိုင်ကော်	ဟားခါး
92 Ron	၃၆၄၀	၃၇၇၅	၃၇၃၅	၃၆၅၅	၃၇၈၅	၃၈၀၀	၃၈၂၅	၃၇၂၀	၄၀၄၀	၄၀၈၀	၃၇၄၀	၃၈၅၅	၃၈၂၀	၃၇၈၅	၃၈၀၀	၄၀၃၅
95 Ron	၃၆၈၅	၃၈၂၅	၃၇၈၀	၃၇၀၀	၃၈၃၀	၃၈၄၅	၃၈၇၀	၃၇၆၅	၄၀၈၅	၄၁၂၅	၃၇၈၅	၃၉၄၀	၃၈၇၀	၃၈၃၀	၃၈၄၅	၄၀၈၅
HSD (500 ppm)	၃၉၈၅	၄၁၁၅	၄၀၇၅	၄၀၀၀	၄၁၂၀	၄၁၃၅	၄၁၆၀	၄၀၆၀	-	၄၄၀၅	၄၀၈၀	၄၅၇၀	၄၁၆၀	၄၁၂၀	၄၁၃၅	၄၃၆၅
HSD (50 ppm)	၄၈၃၀	၄၉၆၅	၄၉၂၅	၄၈၄၅	၄၉၇၀	၄၉၉၀	၅၀၁၅	၄၉၁၀	၅၂၃၀	၅၂၇၀	၄၉၂၅	၅၀၉၅	၅၀၁၀	၄၉၇၀	၄၉၈၅	၅၂၂၅
HSD (10 ppm)	၄၈၃၀	၄၉၆၅	၄၉၂၅	၄၈၄၅	၄၉၇၀	၄၉၉၀	၅၀၁၅	၄၉၁၀		၅၂၇၀	၄၉၂၅	၅၀၉၅	၅၀၁၀	၄၉၇၀	၄၉၈၅	၅၂၂၅

ကျပ်/လီတာ

Fuel (လက်ကားဈေးနှုန်း)	ရန်ကုန်	မန္တလေး
92 Ron	၃၄၄၆	၃၅၄၉
95 Ron	၃၄၉၁	၃၅၉၅
HSD (500 ppm)	၃၇၉၃	၃၈၉၉
HSD (50 ppm)	၄၅၅၈	၄၇၁၉
HSD (10 ppm)	၄၅၅၈	၄၇၁၉

မှတ်ချက်။ (၁) MOPS ဈေးနှုန်းပေါ်တွင် အခြေခံတွက်ချက်ထားခြင်း ဖြစ်ပါသည်။
(၂) သုံးစွဲသူ မိဘပြည်သူများအနေဖြင့် စက်သုံးဆီများ ဝယ်ယူသုံးစွဲရာတွင် ကျေနပ်မှုမရှိပါက ကော်မတီ၏ အောက်ဖော်ပြပါ ဖုန်းနံပါတ်များသို့ လုံခြုံစိတ်ချစွာဖြင့် သတင်းပေးတိုင်ကြားနိုင်ပါကြောင်း အသိပေးအပ်ပါသည်-

၀۶၇- ၄၁၁၃၇၃၊ ၀၉-၂၅၄۶၂၅၄၇၇
၀۶၇- ၄၁၁၂၈၂၊ ၀၉-۶၈၀၅၈၉၈၈

စက်သုံးဆီတင်သွင်းသိုလှောင်ဖြန့်ဖြူးခြင်းလုပ်ငန်းကြီးကြပ်ရေးကော်မတီ

မြန်မာ့အလင်း

စာတည်းမှူးချုပ် - ဟန်လင်းအောင်
စာတည်းမှူး - ခင်ရတနာ
စာတည်းများ - ကျော်ဇေယျာမြင့်၊ နေဇာဇာထွန်း
ဘာသာပြန်စာတည်း - ခြူးစန္ဒီနွေး၊ တင်လင်းအောင်၊ ဇော်ဝိုင်းအောင်၊ ဝေသူနွယ်
သုတေသန - အိအိခင်နှင့် အဖွဲ့
အကြီးတန်းသတင်းထောက် - ကျော်သူဝင်း၊ တင်မောင်လွင်ဟိန်းထက်ဇော်၊ နေဝင်းထွန်း(၂)
ဓာတ်ပုံသတင်းထောက် - တင်စိုး
စာမျက်နှာဖွဲ့စည်းမှုနှင့် ဒီဇိုင်း - မိုမိုအေးနှင့် ခွဲ့မွန်တို့အဖွဲ့
အီးမေးနှင့် အွန်လိုင်း - သက်လွင်ဦးနှင့်အဖွဲ့
စာပြင် - ဇော်မင်းသန်းနှင့် အဖွဲ့

နေပြည်တော်-ဒုတိယစာတည်းမှူးချုပ် ၀۶၇-၃۶၁၄၂၊ **စာတည်းအဖွဲ့** ၀۶၇-၃۶၁၄၄၅၊ **ဖက်စ်** ၀۶၇-၃۶၁၄၄၃၊ **ရန်ကုန်ရုံးခွဲ**-အမှတ်(၅၃)၊ နတ်မောက်လမ်းသွယ်(၁)၊ ဗိုလ်ချို(၂) ရပ်ကွက်၊ ဗဟန်းမြို့နယ်၊ ရန်ကုန်မြို့၊ စာတိုက်သေတ္တာအမှတ်-၄၀၊ **စာတည်းအဖွဲ့** ၀၁-၅၄၄၃၀၉၊ **မန်နေဂျာ** ၀၁-၅၄၄၃၁၄၊ **စီမံ** ၀၁-၅၄၄၃၁၅၊ **ဌေစာရင်း** ၀၁-၅၄၄၃၁၆၊ **ကြော်ငြာ** ၀၁-၅၄၅၈၃၄၊ ၀၁- ၅၅၉၁၁၈၊ **Fax** ၀၁-၅၄۶၂၂၁၊ ၀۶၇-၃۶၁၄၄၈၊ ဖြန့်ချိရေး ၀၁-၅၄၄၃၁၇၊ **Fax** ၀၁-၈۶၀၄၅۶۶။

ထုတ်ဝေခြင်းအမှတ် - (၀၁၀၉၃)
ပုံနှိပ်ခြင်းအမှတ် - (၀၀၈၇၇)

mmalin.npt@gmail.com

MYANMAR Digital News
Presented by NPE
www.mdn.gov.mm

E-paper

လူငယ်တွေ ပညာတတ်ဖြစ်အောင်လုပ်၊ စည်းကမ်းနဲ့ ပတ်သက်ပြီး သိရှိအောင်လုပ်၊ အပျော်အပါးတွေလျှော့

“လူငယ်တွေအနေနဲ့ ပညာရေးမှာ ကြိုးစားကြပြီး ပညာတတ်တွေဖြစ်အောင် လုပ်ကြဖို့၊ စည်းကမ်းနဲ့ပတ်သက်ပြီး သိရှိအောင်လုပ်ကြဖို့၊ ကြိုးစားအားထုတ်ကြဖို့ လိုပါတယ်။ နောက်ပြီး အပျော်အပါးတွေ လျှော့စေချင်တယ်။ လူငယ်တွေ ကြိုးစားစေချင်တယ်။ တိုင်းပြည်အတွက် အလားအလာတွေ အများကြီး ရှိပါတယ်။”

(နိုင်ငံတော်သမ္မတ ဦးမင်းအောင်လှိုင် ၃၁-၇-၂၀၂၆ ရက်နေ့တွင် တတိယအကြိမ် ပြည်ထောင်စုလွှတ်တော် ဒုတိယပုံမှန်အစည်းအဝေး (၁၂) ရက်မြောက်နေ့သို့ တက်ရောက်၍ နိုင်ငံတော်အစိုးရ၏ ရက် (၁၀၀) ပြည့်အခြေပြမိန့်ခွန်းပြောကြားပြီး မီဒီယာများ၏ မေးမြန်းမှုများအပေါ် ဖြေကြားချက်မှ ကောက်နုတ်ချက်)

နိုင်ငံတော်သမ္မတ ဦးမင်းအောင်လှိုင်နှင့် အဖွဲ့ဝင်များ မြန်မာနိုင်ငံ ကက်သလစ်ဆရာတော်ကြီးများအဖွဲ့ချုပ်၏ ဥက္ကဋ္ဌ ကာဒီနယ် ချားလ်စ်ဘို ဦးဆောင်သော ကိုယ်စားလှယ်အဖွဲ့နှင့်အတူ စုပေါင်းမှတ်တမ်းတင် ဓာတ်ပုံရိုက်စဉ်။

❑ *ရှေ့ဖုံးမှ*

ထိုသို့တွေ့ဆုံရာတွင်ဦးစွာမြန်မာနိုင်ငံကက်သလစ်ဆရာတော်ကြီးများအဖွဲ့ချုပ်၏ဥက္ကဋ္ဌက နှုတ်ခွန်းဆက်ဆုတောင်းစကားပြောကြားရာတွင် နိုင်ငံတော်သမ္မတကြီးနှင့် တွေ့ဆုံခွင့်ရသည့်အတွက် ဝမ်းမြောက်ဂုဏ်ယူပါကြောင်း၊ နိုင်ငံတော်သမ္မတကြီးအနေဖြင့် ကြီးလေးသည့် နိုင်ငံတော်တာဝန်များကို အခက်အခဲနှင့် စိန်ခေါ်မှုများကြားမှ စွမ်းစွမ်းတမံ ကြိုးပမ်းထမ်းဆောင်လျက်ရှိမှုအပေါ် မိမိတို့အနေဖြင့် ဂုဏ်ပြုပါကြောင်း၊ မြန်မာနိုင်ငံ ကက်သလစ်ဆရာတော်ကြီးများအဖွဲ့ချုပ်ကို ဖွဲ့စည်းဆောင်ရွက်ထားရှိပြီး ကက်သလစ်ဘာသာဝင်များအနေဖြင့် လွတ်လပ်စွာ ကိုးကွယ်မှုဖြင့် ဘာသာသာသနာ အကျိုးများကို ဆောင်ရွက်လျက်ရှိပါကြောင်း၊ နိုင်ငံတော်သမ္မတကြီးအနေဖြင့် ကက်သလစ်ဘာသာဝင်များ ဝတ်ပြုဆုတောင်းခြင်းများ ပြုလုပ်နိုင်ရန်အတွက် နေပြည်တော် ကောင်စီနယ်မြေ ဒက္ခိဏာသီရိမြို့နယ်ရှိ မြေ၂ ဧကပေါ်တွင် ဘုရားကျောင်းဆောက်လုပ်ရန် ခွင့်ပြုပေးခဲ့မှုအပေါ် မြန်မာနိုင်ငံ ကက်သလစ်ဆရာတော်ကြီးများအဖွဲ့ချုပ်နှင့် ကက်သလစ်ဘာသာဝင်များအနေဖြင့် ကျေးဇူးတင်ရှိပါကြောင်း၊ သမ္မတကြီးနှင့်တကွ မြန်မာနိုင်ငံသူနိုင်ငံသားများအားလုံး ကာယသုခ၊ စိတ္တသုခ နှစ်ဖြာ အေးချမ်းသာယာပါစေရန် ဆုမွန်ကောင်းတောင်းပါကြောင်း ပြောကြားသည်။

ထို့နောက် နိုင်ငံတော်သမ္မတက မိမိတို့နိုင်ငံ၌ ဘာသာတရားနှင့် ပတ်သက်၍ ယုံကြည်ရာ ဘာသာသာသနာများအလိုက် လွတ်လပ်စွာ ကိုးကွယ်ခွင့်ပေးထားပါကြောင်း၊ မိမိအနေဖြင့် ကိုးကွယ်ရာဘာသာများအလိုက် ဘာသာရေးကျောင်းများသို့ သွားရောက်လှူဒါန်းမှုများနှင့် လေ့လာမှုများ ဆောင်ရွက်ခဲ့ပြီး ကိုးကွယ်ရာဘာသာများအလိုက် ဝတ်ပြုမည့်နေရာများအနေဖြင့် သင့်တော်သည့် ခံ့ထည်ခမ်းနားမှုများ ရှိရန်လိုအပ်လျက်ရှိနေသည်ကို တွေ့မြင်ခဲ့ရပါကြောင်း၊ နိုင်ငံ၏ သမိုင်းကြောင်းတွင် လေ့လာကြည့်မည်ဆိုပါကလည်း ကိုးကွယ်ရာဘာသာရပ်များအလိုက် သာသနာပြုနိုင်ရန်အတွက် မြေနေရာများ ခွင့်ပြုပေးခဲ့သည်ကို တွေ့မြင်သိရှိရပါကြောင်း၊ သို့ဖြစ်၍ နိုင်ငံတော်၏မြို့တော်ဖြစ်သည့် နေပြည်တော်တွင်

နိုင်ငံတော်သမ္မတ ဦးမင်းအောင်လှိုင် မြန်မာနိုင်ငံ ကက်သလစ်ဆရာတော်ကြီးများအဖွဲ့ချုပ်၏ ဥက္ကဋ္ဌ ကာဒီနယ် ချားလ်စ်ဘို အား ရင်းရင်းနှီးနှီး နှုတ်ဆက်စဉ်။

❑ မိမိအနေဖြင့် ကိုးကွယ်ရာဘာသာသာသနာနှင့် ပတ်သက်၍ ခွဲခြားမှုများမထားရှိဘဲ ဘာသာတရားမှတစ်ဆင့် ငြိမ်းချမ်းမှုနှင့် သာယာဝပြောမှုများကို ဆောင်ကြဉ်းပေးနိုင်ရေး အားပေးလျက်ရှိ

❑ ဘာသာရေးဆိုင်ရာ ခေါင်းဆောင်နေရသူများအနေဖြင့်လည်း နိုင်ငံတော်ကြီးငြိမ်းချမ်းရေးအတွက် ပြည်သူများ၏ အတွေးအခေါ်များနှင့် စိတ်ဓာတ်များ ယဉ်ကျေးသိမ်မွေ့လာစေရေး၊ ငြိမ်းချမ်းမှုနှင့် သာယာဝပြောမှုကို ဆောင်ကြဉ်းပေးနိုင်ရေး ဘာသာတရားမှတစ်ဆင့် ဆောင်ရွက်ပေးနိုင်ပါရန် မေတ္တာရပ်ခံလိုပါကြောင်း ပြောကြား

ကိုးကွယ်ရာဘာသာများအလိုက် ဝတ်ပြုမည့်နေရာများအနေဖြင့် သင့်တော်သည့် ခံ့ထည်ခမ်းနားမှုများ ရှိရန်လိုအပ်လျက်ရှိနေသည်ကို တွေ့မြင်ခဲ့ရပါကြောင်း၊ နိုင်ငံ၏ သမိုင်းကြောင်းတွင် လေ့လာကြည့်မည်ဆိုပါကလည်း ကိုးကွယ်ရာဘာသာရပ်များအလိုက် သာသနာပြုနိုင်ရန်အတွက် မြေနေရာများ ခွင့်ပြုပေးခဲ့သည်ကို တွေ့မြင်သိရှိရပါကြောင်း၊ သို့ဖြစ်၍ နိုင်ငံတော်၏မြို့တော်ဖြစ်သည့် နေပြည်တော်တွင်လည်း ကိုးကွယ်ရာဘာသာအလိုက် အထွတ်အမြတ်ထားရာ ဘုရားကျောင်းများ တည်ဆောက်ရန်နှင့် ဝတ်ပြုရန်နေရာများအား ခံ့ခံ့ထည်ထည် ဖြစ်ပေါ်လာစေရေး မြေနေရာများကို ခွင့်ပြုပေးခဲ့ခြင်းဖြစ်ပါကြောင်း၊ မိမိအနေဖြင့် ကိုးကွယ်ရာ ဘာသာသာသနာနှင့် ပတ်သက်၍ ခွဲခြားမှုများမထားရှိဘဲ ဘာသာတရားမှတစ်ဆင့် ငြိမ်းချမ်းမှုနှင့် သာယာဝပြောမှုများကို ဆောင်ကြဉ်းပေးနိုင်ရေး အားပေးလျက်ရှိပါကြောင်း။

လက်ရှိအချိန်တွင် နိုင်ငံတော်အနေဖြင့် ပါတီစုံဒီမိုကရေစီလမ်းကြောင်းပေါ်တွင် လျှောက်လှမ်းလျက်ရှိပြီး ဒီမိုကရေစီစနစ်ကို ကျင့်သုံးဆောင်ရွက်ရာတွင် စည်းကမ်းစနစ်တကျရှိသည့် ဒီမိုကရေစီဖြစ်ရန်လိုပြီး ဘာသာရေးအရ နိုင်ငံရေးအရ ငြိမ်းချမ်းမှုရှိရန် လိုအပ်မည်ဖြစ်ကြောင်း၊ ငြိမ်းချမ်းရေးနှင့် ပတ်သက်၍လည်း မိမိအနေဖြင့် ဖိတ်ခေါ်ဆောင်ရွက်လျက်ရှိပြီး ဖြစ်နိုင်သမျှသော နည်းလမ်းမျိုးစုံဖြင့် တိုင်းပြည်ငြိမ်းချမ်းမှု ရရှိအောင်ဆောင်ရွက်သွားမည်ဖြစ်ပါကြောင်း၊ မိမိအနေဖြင့် အတူယှဉ်တွဲနေထိုင်ကြသည့် လူဘောင်အဖွဲ့အစည်းတစ်ခုအတွင်း၌ ကြုံတွေ့လာသည့်ပြဿနာများကို ဒီမိုကရေစီနည်းလမ်းဖြစ်သည့် တွေ့ဆုံဆွေးနွေးအဖြေရှာခြင်း နည်းလမ်းကသာ အောင်မြင်စေနိုင်မည်ဟု ယုံကြည်ပါကြောင်း၊ နိုင်ငံရေးပြဿနာ တစ်နည်းအားဖြင့် နိုင်ငံရေးအရ တောင်းဆိုလိုမှုကို နိုင်ငံရေးနည်းလမ်းဖြင့်သာ ဖြေရှင်းရမည်ဖြစ်ပါကြောင်း၊ လက်နက်ကိုင် အကြမ်းဖက်လမ်းစဉ်ဖြင့် တောင်းဆို၍ရနိုင်မည် မဟုတ်ပါကြောင်း၊ ဘာသာရေးနှင့်ပတ်သက်၍ ကိုးကွယ်ရာဘာသာတိုင်းသည် မှန်ကန်သည့် အတွေးအခေါ်များ ပေးနိုင်ပါကြောင်း၊ ထို့ကြောင့် ဘာသာရေးဆိုင်ရာ ခေါင်းဆောင်နေရသူများအနေဖြင့်လည်း နိုင်ငံတော်ကြီးငြိမ်းချမ်းရေးအတွက် ပြည်သူများ၏ အတွေးအခေါ်များနှင့် စိတ်ဓာတ်များ ယဉ်ကျေးသိမ်မွေ့လာစေရေး၊ ငြိမ်းချမ်းမှုနှင့် သာယာဝပြောမှုကို ဆောင်ကြဉ်းပေးနိုင်ရေး ဘာသာတရားမှတစ်ဆင့် ဆောင်ရွက်ပေးနိုင်ပါရန် မေတ္တာရပ်ခံလိုပါကြောင်း ပြောကြားသည်။

ယင်းနောက် နိုင်ငံတော်သမ္မတသည် ဆရာတော်ကြီးများ၏ လိုအပ်ချက်များအား မေးမြန်းပြီး လိုအပ်သည်များ ဖြည့်ဆည်းဆောင်ရွက်ပေးသည်။

တွေ့ဆုံပွဲအပြီးတွင် နိုင်ငံတော်သမ္မတနှင့် မြန်မာနိုင်ငံ ကက်သလစ်ဆရာတော်ကြီးများ အဖွဲ့ချုပ်၏ ဥက္ကဋ္ဌတို့သည် လက်ဆောင်ပစ္စည်းများ အပြန်အလှန်ပေးအပ်ပြီး တက်ရောက်လာကြသူများနှင့်အတူ စုပေါင်းမှတ်တမ်းတင် ဓာတ်ပုံရိုက်ခဲ့ကြကြောင်း သတင်းရရှိသည်။ **သတင်းစဉ်**

◆ *ကျောဖုံးမှ*

ရေဖြတ်သန်း စီးဆင်းမှုကြောင့် တာတမံနိမ့်ကျမှု ဖြစ်ပွားပြီး ရေကျော်စီးဝင်ခြင်း ဖြစ်စဉ်နှင့် ပတ်သက်၍ ဖြစ်စဉ်ဖြစ်ပွားလျှင် ဖြစ်ပွားခြင်း တပ်မတော်နှင့် ဌာနဆိုင်ရာ အဖွဲ့အစည်းများ၊ စေတနာ့ဝန်ထမ်းများနှင့် ဒေသခံ ပြည်သူများ တက်ညီလက်ညီ ပူးပေါင်းပြီး အမြန်ဆုံး တုံ့ပြန် ဆောင်ရွက်ခဲ့ကြသည့် အတွက် လူအသေအပျောက် တစ်စုံတစ်ရာ မရှိဘဲ အောင်မြင်အောင်ဆောင် ရွက်နိုင်သည်ကို တွေ့ရှိရပါ ကြောင်း၊ နိုင်ငံတော်သမ္မတက လည်း သဘာဝဘေးနှင့် ပတ်သက်၍ လိုအပ်ချက်များကို အကောင်း ဆုံးနှင့် အမြန်ဆုံး ဖြည့်ဆည်း ဆောင်ရွက်ပေးလျက်ရှိကြောင်း။ ဧရာဝတီနှင့် ဝဝန်မြစ်ရိုး တစ်လျှောက်ရှိ တာများကြီ့ခိုင်မှု အခြေအနေကို ကွင်းဆင်းစစ်ဆေး ရန်၊ ရေကင်းများ စနစ်တကျ ချထားဆောင်ရွက်ရန်နှင့် ထူးခြား မှုရှိပါက ပြည်သူလူထုကို အသိ ပေးနိုင်သည့်စနစ် ထူထောင်ထား ရှိရန်လိုအပ်ပါကြောင်း၊ ရေကြီး ရေလျှံမှုကို ကာကွယ်နိုင်ရန်နှင့် မြစ်ရေတင်စီမံကိန်းများ ဆောင် ရွက်နိုင်ရန် မြစ်ကြောင်းများတွင် အနိမ့်တမံများလည်း တည် ဆောက်နိုင်ပါကြောင်း။

ကဏ္ဍအလိုက် စီမံပြင်ဆင် ဆောင်ရွက်ရမည်

ရေကြီး ရေလျှံမှုကြောင့် ပြန်လည်ပြင်ဆင်ရန်လိုအပ်သည့် လမ်းတံတားများ၊ လျှပ်စစ်ဓာတ် အား၊ ဆက်သွယ်ရေး၊ ကျောင်း၊ ဆေးရုံ၊ သောက်သုံးရေစနစ်များ နိုင်ငံရေးကဏ္ဍအလိုက် စီမံပြင်ဆင် ဆောင်ရွက်ရမည် ဖြစ်ကြောင်း၊ ရေနစ်မြုပ် ပျက်စီးသွားသည့် လယ်ယာမြေများတွင် စပါး ပြန်လည်စိုက်ပျိုးရန်နှင့် အချိန် မမီပါက အခြားသီးနှံများ အစား ထိုးစိုက်ပျိုးနိုင်ရေး စီမံဆောင်ရွက် သွားရမည်ဖြစ်ကြောင်းနှင့် မျိုးစေ့၊ စိုက်ပျိုးရေး သွင်းအားစုများ၊ လိုအပ်သည့် ထောက်ပံ့ကူညီမှု များနှင့် နည်းပညာများကိုလည်း သက်ဆိုင်ရာ ဝန်ကြီးဌာနများ နှင့် တိုင်းဒေသကြီးအစိုးရတို့က ပူးပေါင်းစီစဉ် ပေးသွားမည်ဖြစ် ကြောင်း။

ကျောင်းဖွင့်ရာသီ ဖြစ်သော ကြောင့် ရေပြန်လည်ကျချိန်တွင် စာသင်ကျောင်းများ အမြန်ဆုံး ပြန်လည်ဖွင့်လှစ်နိုင်ရေး စီမံ ကူညီဆောင်ရွက်သွားရမည်ဖြစ် ကြောင်း၊ တာတမံများ၊ မြစ်ကမ်း များ၏ တောင့်တင်းခိုင်မာမှုနှင့် ကြီ့ခိုင်မှုတို့အတွက် ရေတိုအစီ အမံများနှင့် ရေရှည်ဆောင်ရွက် မည့်အစီအမံများကို ဦးစားပေး လုပ်ငန်းတစ်ရပ်အဖြစ် ဆောင် ရွက်ကြရန် လိုအပ်ကြောင်း။

ယနေ့ အစည်းအဝေးတွင် သက်ဆိုင်ရာ ဝန်ကြီးဌာနများ၊ တိုင်းဒေသကြီး အစိုးရအဖွဲ့နှင့် ဌာနဆိုင်ရာတာဝန်ရှိသူများ အနေ ဖြင့် လက်ရှိဆောင်ရွက်နေသည့် အခြေအနေ၊ တွေ့ကြုံရသည့် အခက်အခဲများ၊ ဖြည့်ဆည်း ဆောင်ရွက်ပေးရမည့်ကိစ္စရပ်များ ကို ဆွေးနွေးပေးကြရန်နှင့် မိမိတို့ တိုင်းဒေသကြီးအတွင်းရှိ ကား လမ်း၊ ရထားလမ်းပိုင်းများအား ကွင်းဆင်းစစ်ဆေးပြီး လိုအပ် သည်များကို အမြန်ဆုံးပြင်ဆင် ဆောင်ရွက်ရန်နှင့် ရေဘေးသင့် ပြည်သူများ ပြန်လည်ထူထောင် ရေးအတွက် သက်ဆိုင်ရာဌာန များအားလုံး တက်ညီလက်ညီ ပူးပေါင်း ဆောင်ရွက်ကြရန် တိုက်တွန်းပြောကြားသည်။

ထို့နောက် တိုင်းဒေသကြီး ဝန်ကြီးချုပ်က ဧရာဝတီတိုင်းဒေသ ကြီး ဟသံ်တခရိုင် လေးမျက်နှာ မြို့နယ်တွင် ရေကြီးရေလျှံ ဖြစ်ပွား ခဲ့မှု၊ ကူညီကယ်ဆယ်ရေး၊ စာသင် ကျောင်းများ ဖွင့်လှစ်နိုင်ရေး၊ ကျန်းမာရေးအထောက်အကူပြု ကုသမှုဆေးရုံများ ပြန်လည် ဖွင့်လှစ်နိုင်ရေး၊ လမ်းပန်း ဆက်သွယ်ရေး၊ ပြန်လည်ထူထောင် ရေးလုပ်ငန်းများ ဆောင်ရွက် ထားရှိမှုနှင့် ဆက်လက်ဆောင် ရွက်မည့်အစီအမံများကို လည်း ကောင်း၊ ဒုတိယဝန်ကြီးများနှင့် တက်ရောက်လာသူများက ရေကြီး ရေလျှံဖြစ်ပွားခဲ့မှု၊ အမြန်ဆုံး ပြန်လည်ပြုပြင်ဆောင်ရွက်ခဲ့မှု၊ ကူညီကယ်ဆယ်ရေး၊ ပြန်လည် ထူထောင်ရေးလုပ်ငန်းများ ဆောင် ရွက်နေမှုနှင့် ဆက်လက် ဆောင်ရွက်မည့် အစီအမံများကို လည်းကောင်း၊ ရေနစ်ဝင်ရောက် လေ့ရှိသည့် လယ်ယာများတွင် ရေနစ်တား တာများကို ဆောင်ရွက် နိုင်မည့် အခြေအနေများကိုလည်း ကောင်း ရှင်းလင်းတင်ပြကြသည်။

ရှင်းလင်း တင်ပြချက်များ အပေါ် ဒုတိယသမ္မတက ပြန်လည် သုံးသပ်ဆွေးနွေး၍ လိုအပ်သည် များကို ပေါင်းစပ်ဖြည့်ဆည်း ဆောင်ရွက်ပေးကာ နိုဂုံးချုပ်အမှာ စကားပြောကြားပြီး အစည်း အဝေးကို ရုပ်သိမ်းလိုက်သည်။

သတင်းစဉ်

စီးပွားရေးနှင့်ကူးသန်းရောင်းဝယ်ရေးဝန်ကြီးဌာန၊ စားသုံးသူရေးရာဦးစီးဌာန ကုန်ပစ္စည်းစမ်းသပ်စစ်ဆေးရေးနှင့် အရည်အသွေးစီမံခန့်ခွဲမှုဌာနစုရှိ ဓာတ်ခွဲခန်းများအား အကျိုးတူပူးပေါင်းဆောင်ရွက်နိုင်ရေးအတွက် စိတ်ဝင်စားမှုအဆိုပြုလွှာ(Expression of Interest -EOI) ခေါ်ယူခြင်း

စီးပွားရေးနှင့် ကူးသန်းရောင်းဝယ်ရေးဝန်ကြီးဌာန၊ စားသုံးသူရေးရာ ဦးစီးဌာန လက်အောက်ရှိ ကုန်ပစ္စည်းစမ်းသပ်စစ်ဆေးရေးနှင့် အရည် အသွေးစီမံခန့်ခွဲမှုဌာနစုသည် ရန်ကုန်တိုင်းဒေသကြီး လှည်းကူး မြို့နယ် ကျွန်းကလေးကျေးရွာ ရန်ကုန် – ပဲခူးလမ်းမကြီးဘေး၌ တည်ရှိပါသည်။

ကုန်ပစ္စည်းစမ်းသပ်စစ်ဆေးရေးနှင့် အရည်အသွေးစီမံခန့်ခွဲမှု ဌာနစုရှိ ဓာတ်ခွဲခန်းများမှ ပြည်ပသို့တင်ပို့သည့် လယ်ယာထွက်ကုန် သီးနှံများနှင့် ပြည်တွင်း ပြည်ပမှ ထုတ်လုပ်တင်သွင်းသည့် စားသုံးဆီ များ၏ အရည်အသွေးများအား ဓာတ်ခွဲစမ်းသပ်စစ်ဆေး၍ ရလဒ်များအား Test Report ထုတ်ပေးလျက်ရှိပြီး နိုင်ငံတကာအသိအမှတ်ပြုလက်မှတ် (ISO/ IEC 17025) ရရှိရေး၊ ပို့ကုန်သွင်းကုန်များအား ဓာတ်ခွဲစမ်းသပ် စစ်ဆေးရာတွင် အထောက်အကူဖြစ်စေရေးနှင့် စီးပွားဖြစ်တွက်ခြေ ကိုက်မှုရှိစေရေး (Commercialization) တို့အတွက် ပြည်တွင်းလုပ်ငန်း ရှင်များနှင့် Joint Operation စနစ်ဖြင့် အကျိုးတူပူးပေါင်းဆောင်ရွက်ရန် စီစဉ်လျက်ရှိပါသည်။

သို့ပါ၍ စိတ်ပါဝင်စားသည့် ကုမ္ပဏီများအနေဖြင့် စိတ်ဝင်စားမှု အဆိုပြုလွှာ (EOI) ပုံစံကို www.doca.gov.mm တွင် download ရယူ၍ ၂၀၂၆ ခုနှစ်၊ သြဂုတ်လ (၃၁)ရက်နေ့ ရုံးချိန်အတွင်း နောက်ဆုံး ထား၍ စီးပွားရေးနှင့် ကူးသန်းရောင်းဝယ်ရေးဝန်ကြီးဌာန၊ စားသုံးသူ ရေးရာဦးစီးဌာန၊ ရုံးအမှတ် (၅၂)၊ နေပြည်တော်သို့လိပ်မူ၍လည်း ကောင်း၊ အီးမေးလ် itqmconsumer@gmail.com သို့လည်းကောင်း ပေးပို့လျှောက်ထားနိုင်ပါသည်။

စိတ်ဝင်စားမှုအဆိုပြုလွှာ (EOI) နှင့်အတူ ပူးတွဲတင်ပြရမည့်ကုမ္ပဏီ ဆိုင်ရာ အထောက်အထားများ

(က) လုပ်ငန်းဆောင်ရွက်ရန် စိတ်ပါဝင်စားကြောင်းကို တိကျ သေချာစွာဖော်ပြ၍ ဆောင်ရွက်မည့် လုပ်ငန်းစီမံချက် (Work Plan ၊ Budget Plan) နှင့်အတူ အကြောင်းကြားစာ

(ခ) သက်တမ်းရှိ ကုမ္ပဏီမှတ်ပုံတင်လက်မှတ်

(ဂ) အဆိုပြုကုမ္ပဏီသည် ပြည်တွင်းကုမ္ပဏီဖြစ်ရန်နှင့် နည်းပညာအရ ပူးပေါင်းဆောင်ရွက်မည့် ပြည်ပကုမ္ပဏီ ရှိပါက ယင်းကုမ္ပဏီ၏အချက်အလက်များ (ပူးတွဲဖြင့် တင်ပြရန်)

(ဃ) ရင်းနှီးမြှုပ်နှံလိုသည့်ကုမ္ပဏီ၏ လုပ်ငန်းအတွေ့အကြုံ (ပြည်တွင်းရှိ အစိုးရဌာန၊ အဖွဲ့အစည်းနှင့် ပူးပေါင်းဆောင် ရွက်ခဲ့သည့် အတွေ့အကြုံရှိပါက ယင်းဌာန၊ လုပ်ငန်းအဖွဲ့ အစည်း၏ ထောက်ခံချက်၊ ပြည်ပတွင် ဆောင်ရွက်ခဲ့သည့် အတွေ့အကြုံရှိပါက ယင်းအထောက်အထားများကို ပူးတွဲ ဖြင့်တင်ပြရန်)

(င) ရင်းနှီးမြှုပ်နှံလိုသည့်ကုမ္ပဏီ၏ ဘဏ္ဍာရေးအခြေအနေနှင့် သက်ဆိုင်သည့် အထောက်အထားများ (ယခင် ၃ နှစ် အတွင်း လက်မှတ်ရ စာရင်းစစ်အဖွဲ့က စာရင်းစစ်ဆေးထား သည့် အစီရင်ခံစာ)

(စ) ကုမ္ပဏီနှင့် ဆက်သွယ်ဆောင်ရွက်နိုင်ရန်အတွက် Contact Person အမည်၊ ရာထူး၊ နိုင်ငံသားစိစစ်ရေးကတ်ပြားအမှတ်၊ လိပ်စာ၊ ဖုန်းနံပါတ်နှင့် Email လိပ်စာ (အသေးစိတ်သိရှိလိုပါက ဖုန်း-၀၆၇-၃၄၃၀၄၅၅၊ ၀၆၇-၃၄၃၀၅၁၁)

စားသုံးသူရေးရာဦးစီးဌာန

ဆီစက်လုပ်ငန်းများ ဖွံ့ဖြိုးရေးချေးငွေများ ထုတ်ချေးပေးလျက်ရှိရာ ချေးငွေအဆိုပြုလွှာများ ပေးပို့လျှောက်ထားနိုင်

စက်မှုနှင့် အသေးစား၊ အငယ်စား၊ အလတ်စားနှင့် စီးပွားရေးလုပ်ငန်းများဖွံ့ဖြိုးတိုးတက်ရေးဝန်ကြီးဌာန
စက်မှုကြီးကြပ်ရေးနှင့်စစ်ဆေးရေးဦးစီးဌာန
(ချေးငွေအဆိုပြုလွှာများ လျှောက်ထားခြင်းကိစ္စ)

ဆီစက်လုပ်ငန်းရှင်များအတွက် ဝမ်းမြောက်ဖွယ်သတင်းကောင်း

ပြည်တွင်းဆီစက်များ အဆင့်မြှင့်တင်နိုင်ရန်နှင့် လိုအပ်သော စက်ပစ္စည်းများ ဖြည့်ဆည်းနိုင်ရန် ဆီစက်လုပ်ငန်းများဖွံ့ဖြိုးရေး ချေးငွေများထုတ်ချေးပေးလျက်ရှိရာ ချေးငွေအဆိုပြုလွှာများကို ပြည်ထောင်စုနယ်မြေ (နေပြည်တော်)/တိုင်းဒေသကြီး/ ပြည်နယ် စက်မှုကြီးကြပ်ရေးနှင့် စစ်ဆေးရေးဦးစီးဌာနရုံးခွဲများသို့ ပေးပို့ လျှောက်ထားနိုင်ပါကြောင်း သတင်းကောင်းပါးအပ်ပါသည်။

အသေးစိတ်သိရှိလိုပါက

စက်မှုကြီးကြပ်ရေးနှင့်စစ်ဆေးရေးဦးစီးဌာန (ရုံးချုပ်)၊ ရုံးအမှတ် (၃၇)၊ နေပြည်တော်၊ ဖုန်း- ၀၆၇-၃၄၀၈၃၉၅ ၊ ၀၉-၄၀၁၂၄၄၉၉၈ သို့ ရုံးချိန်အတွင်း ဆက်သွယ်မေးမြန်းနိုင်ကြောင်း အသိပေးအပ်ပါသည်။

မိုးတိမ်တောင်ဖြစ်ပေါ်မှုအခြေအနေ

နေပြည်တော် သြဂုတ် ၅

မိုးတိမ်တောင်ဖြစ်ပေါ်မှုအခြေအနေမှာ ပဲခူးတိုင်းဒေသကြီး၊ မကွေး တိုင်းဒေသကြီး၊ စစ်ကိုင်းတိုင်းဒေသကြီး၊ ဧရာဝတီတိုင်းဒေသကြီး၊ တနင်္သာရီတိုင်းဒေသကြီး၊ ကချင်ပြည်နယ်၊ ချင်းပြည်နယ်၊ ရခိုင် ပြည်နယ်နှင့် ရှမ်းပြည်နယ်တို့တွင် မိုးတိမ်တောင်များ ဖြစ်ထွန်းလျက် ရှိပြီး အဆိုပါမိုးတိမ်တောင်များ ရွှေ့လျားရာနေရာတစ်လျှောက်တွင် မိုးရွာသွန်းခြင်းနှင့်အတူ လေပြင်းတိုက်ခတ်ခြင်း၊ မိုးထစ်ချုန်းခြင်း၊ မိုးကြိုးပစ်ခြင်း၊ လျှပ်စီးလက်ခြင်းနှင့် မိုးသီးကြွေခြင်းစသည့် မိုးလေ ဝသဖြစ်စဉ်များ ဖြစ်ပေါ်နိုင်ပါသဖြင့် ကြိုတင်သတိပြုနိုင်ပါရန် အကြံ ပြုအပ်ပါသည်။

မိုး/ဧလ

မွေးမြူရေးတိရစ္ဆာန်များ သဘာဝဘေးအန္တရာယ် ကြိုတင်ကာကွယ်ရေး အသိပေးနှိုးဆော်ချက်

မိုးရာသီသို့ ကူးပြောင်းရောက်ရှိလာပြီဖြစ်ရာ မိုးဦးကာလတွင် လေပြင်းတိုက်ခတ်ခြင်း၊ မိုးသည်းထန်စွာရွာသွန်းခြင်း၊ မိုးကြိုးပစ်ခြင်း နှင့် ရေကြီးရေလျှံခြင်းများ ဖြစ်ပေါ်နိုင်သဖြင့် မွေးမြူထားသော တိရစ္ဆာန်များအပေါ် ကျရောက်နိုင်သည့် သဘာဝဘေးအန္တရာယ်များကို ကြိုတင်ကာကွယ်နိုင်ရေးအတွက် အောက်ပါအတိုင်း လိုက်နာဆောင် ရွက်နိုင်ပါရန် အသိပေးနှိုးဆော်အပ်ပါသည်-

(၁) ရေဒီယို၊ ရုပ်မြင်သံကြားများနှင့် နိုင်ငံပိုင်သတင်းစာများတွင် ဖော်ပြသည့် မိုးလေဝသ သတိပေးချက်များကို ဂရုပြု နားထောင်၊ ဖတ်ရှု၊ စောင့်ကြည့်ရန်၊

(၂) တိရစ္ဆာန်များအတွက် ဒေသတွင်းရရှိနိုင်သည့် ကောက်ရိုး၊ ပြောင်းရိုး၊ ပဲရိုးနှင့် ပဲမှော် အစရှိသည့် တိရစ္ဆာန်အစာနှင့် သောက်သုံးရေများ လုံလောက်စွာရရှိရေး ကြိုတင်စုဆောင်း ထားရန်၊

(၃) ရေကြီးရေလျှံဖြစ်ပေါ်လေ့ရှိသောဒေသများ၌ တိရစ္ဆာန်များ ကို ရေဘေးအန္တရာယ်မှ ကင်းလွတ်နိုင်ရေး ကြိုတင်စီမံထား ရန်၊

(၄) ရေဘေးအန္တရာယ်ကျရောက်သည်မှလွဲ၍ အခြားသဘာဝ ဘေးအန္တရာယ်များမှ ကာကွယ်ရန် တိရစ္ဆာန်များကို အကာ အကွယ်ရှိသော ခြံများအတွင်း စနစ်တကျမွေးမြူထားရှိရန်၊

(၅) ရေဘေးအန္တရာယ်ကျရောက်လာပါက တိရစ္ဆာန်များကို ရေလွတ်သောနေရာများသို့ အလျင်အမြန် ပြောင်းရွှေ့ နေရာချထားရန်အတွက် ကြိုတင်စီမံထားရန်၊

(၆) သိုလှောင်ထားသော တိရစ္ဆာန်အစာများကို ရေဘေးကင်း လွတ်ရာသို့ အချိန်မီပြောင်းရွှေ့နိုင်ရေး ကြိုတင်စီမံထားရန်၊

(၇) ရေဘေးအန္တရာယ်ကျရောက်ချိန်၌ ရေပြန်ကျချိန်တွင် ကူးစက်ရောဂါများ ဖြစ်ပွားတတ်သဖြင့် တိရစ္ဆာန်များကို ဦးစီးဌာနက သတ်မှတ်ထားသည့်အတိုင်း တိရစ္ဆာန်ရောဂါ ကာကွယ်ဆေးများ ကြိုတင်ထိုးနှံထားရန်၊

(၈) တိရစ္ဆာန်များ ကူးစက်ရောဂါ၊ သာမန်ရောဂါနှင့် ထိခိုက် ဒဏ်ရာများရရှိပါက ဆေးကုသမှုအမြန်ဆောင်ရွက်နိုင်ရန် အတွက် သက်ဆိုင်ရာ မွေးမြူရေးနှင့် ကုသရေးဦးစီးဌာနသို့ ဆက်သွယ်ရန်၊

(၉) တိရစ္ဆာန်ကျန်းမာရေးဆိုင်ရာ ထူးခြားဖြစ်စဉ်များရှိပါက သက်ဆိုင်ရာအုပ်ချုပ်ရေး အဖွဲ့၊ မွေးမြူရေးနှင့်ကုသရေးဦးစီး ဌာနနှင့် မြန်မာနိုင်ငံမွေးမြူရေးလုပ်ငန်းအဖွဲ့ချုပ်ထံသို့ ဆက်သွယ်အကြောင်းကြား ပူးပေါင်းဆောင်ရွက်ရန်။

မွေးမြူရေးနှင့်ကုသရေးဦးစီးဌာန
စိုက်ပျိုးရေး၊ မွေးမြူရေးနှင့်ဆည်မြောင်းဝန်ကြီးဌာန

အရေးပေါ်အခြေအနေများနှင့် ပြန်လည်ထူထောင်ရေးလုပ်ငန်းများ ဆောင်ရွက်ရာတွင် ကျား၊ မ ရေးရာ ထည့်သွင်းစဉ်းစားခြင်းဆိုင်ရာ အလုပ်ရုံဆွေးနွေးပွဲကျင်းပ

နေပြည်တော် သြဂုတ် ၅

သဘာဝဘေးအန္တရာယ်နှင့် အရေးပေါ်အခြေအနေများကျရောက်ချိန်၌ ကလေးသူငယ်များ၊ အမျိုးသမီးများ၊ သက်ကြီးရွယ်အိုများနှင့် မသန်စွမ်းသူများကဲ့သို့ ထိခိုက်လွယ်အုပ်စုများမှာ စိန်ခေါ်မှုများနှင့် ပိုမိုကြုံတွေ့ရပြီး အရေးပေါ်တုံ့ပြန်ရေးနှင့် ပြန်လည်ထူထောင်ရေးလုပ်ငန်းများ ဆောင်ရွက်ရာတွင် လူအားလုံးအတွက် တန်းတူအကူအညီပေးသည့် ယေဘုယျအမြင်တစ်ခုတည်းဖြင့် မလုံလောက်ဘဲ ကျား၊ မ ကွဲပြားမှုအပေါ် အခြေခံသည့် လိုအပ်ချက်များကို သေချာခွဲခြားစိတ်ဖြာ တုံ့ပြန်ဆောင်ရွက်သည့်စနစ် (Gender-responsive approach) ကို ပြောင်းလဲကျင့်သုံးရန် လိုအပ်ကြောင်း အရေးပေါ်အခြေအနေများနှင့် ပြန်လည်ထူထောင်ရေးလုပ်ငန်းများဆောင်ရွက်ရာတွင် ကျား၊ မရေးရာ ထည့်သွင်းစဉ်းစားခြင်းဆိုင်ရာ အလုပ်ရုံဆွေးနွေးပွဲမှ သိရသည်။

အဆိုပါအလုပ်ရုံဆွေးနွေးပွဲကို သြဂုတ် ၄ ရက်မှ ၆ ရက်အထိ နေပြည်တော် Hotel Max ၌ ကျင်းပလျက်ရှိပြီး အမျိုးသမီးရေးရာဝန်ကြီးဌာနနှင့် လူမှုဝန်ထမ်း၊ ကယ်ဆယ်ရေးနှင့် ပြန်လည်နေရာချထားရေးဝန်ကြီးဌာနတို့မှ ကိုယ်စားလှယ် ၄၀ တက်ရောက်လျက်ရှိသည်။

အလုပ်ရုံဆွေးနွေးပွဲဖွင့်ပွဲတွင် မြန်မာနိုင်ငံလုံးဆိုင်ရာ အမျိုးသမီးကော်မတီဥက္ကဋ္ဌ၊ အမျိုးသမီးရေးရာဝန်ကြီးဌာန ပြည်ထောင်စုဝန်ကြီးဒေါက်တာသက်သက်ဇင်က မြန်မာနိုင်ငံအနေဖြင့် အမျိုးသမီးများ ဖွံ့ဖြိုးတိုးတက်ရေးဆိုင်ရာ နိုင်ငံတော်အဆင့် မဟာဗျူဟာစီမံကိန်းတွင် "အမျိုးသမီးများနှင့် အရေးပေါ်အခြေအနေ"ဆိုင်ရာ ဦးစားပေးနယ်ပယ်ကို ထည့်သွင်းရေးဆွဲထားသကဲ့သို့ ပဋိပက္ခအတွင်းလိင်ပိုင်းဆိုင်ရာ အကြမ်းဖက်မှုတားဆီးကာကွယ်ရေးနှင့် တုံ့ပြန်ဆောင်ရွက်ရေးဆိုင်ရာ အမျိုးသားအဆင့်ကော်မတီကိုလည်း စနစ်တကျ ဖွဲ့စည်းဆောင်ရွက်လျက်ရှိကြောင်း၊ အရေးပေါ်အခြေအနေနှင့် ပြန်လည်ထူထောင်ရေးလုပ်ငန်းစဉ်များတွင် ကျား၊ မရေးရာကို အလေးထားချဉ်းကပ်ဆောင်ရွက်ပေးနိုင်ရန် လုပ်ငန်းဆောင်ရွက်နေသူများ၏ စွမ်းဆောင်ရည်ကို မြှင့်တင်ပေးနိုင်ရန် လိုအပ်ပါကြောင်း၊ ယခုအလုပ်ရုံဆွေးနွေးပွဲတွင် ဘေးအန္တရာယ်တုံ့ပြန်ရေး လုပ်ငန်းစဉ်တိုင်း၌ ကျား၊ မ ရေးရာရှုထောင့် (Gender Lens) ကို ထိရောက်စွာ ထည့်သွင်းအသုံးချနိုင်ရေးအတွက် ဆွေးနွေးဖလှယ်ကြစေလိုကြောင်း ပြောကြားခဲ့သည်။

အခမ်းအနားသို့ ဒုတိယဝန်ကြီး ဒေါ်စန်းစန်းနွယ်နှင့် ပြန်လည်ထူထောင်ရေးလုပ်ငန်းစဉ်များတွင် ကျား၊ မ ရေးရာကို ထည့်သွင်းစဉ်းစားနိုင်ခြင်းအားဖြင့် ဌာနဆိုင်ရာများ၊ ဒေသဆိုင်ရာအာဏာပိုင်များ၊ ရပ်ရွာအဖွဲ့အစည်းများနှင့် မိတ်ဖက်အဖွဲ့အစည်းများအကြား ခိုင်မာသည့် ပူးပေါင်းဆောင်ရွက်မှုများကို ရရှိစေနိုင်မည်ဖြစ်ကြောင်း၊ စီမံကိန်းများ ရေးဆွဲခြင်းနှင့် အကောင်အထည်ဖော်ခြင်းလုပ်ငန်းများ၏ ဒေါက်တာသန့်ဇော်လွင်၊ ဌာနဆိုင်ရာများ

သတင်းစဉ်

မကွေးမြို့ ကမ်းနားလမ်း၌ River View Point Pavilion ဆောက်လုပ်လျက်ရှိ

မကွေး သြဂုတ် ၅

မကွေးတိုင်းဒေသကြီး မကွေးမြို့ ကမ်းနားလမ်း၌ အများပြည်သူ အနားယူအပန်းဖြေနိုင်ရန် River View Point Pavilion ဆောက်လုပ်လျက်ရှိကြောင်း သိရသည်။

အဆိုပါ River View Point Pavilion ကို မကွေးမြို့ပြ အင်္ဂါရပ်နှင့်အညီ မြစ်ကမ်းနား မြေကွက်လပ်များအား စနစ်ကျ၍ လှပ၊ သန့်ရှင်း၊ သာယာပြီး လုံခြုံ့ဘေးကင်းသည့် နေရာတစ်ခုဖြစ်လာစေရန်၊ ဒေသခံပြည်သူများ၊ မိသားစုများနှင့် လူငယ်လူရွယ်များ နံနက်ခင်းနှင့် ညနေခင်းအချိန်များ၌ သဘာဝတရားနှင့်ထိတွေ့ကာ အနားယူအပန်းဖြေရန်နှင့် ဧရာဝတီမြစ်ကမ်းအလှကိုအခြေခံ၍ ခရီးသွားများကို ဆွဲဆောင်နိုင်မည့် မြို့ပြ၏အထင်ကရ နေရာတစ်ခုအဖြစ် ဖန်တီးနိုင်ရန် ရည်ရွယ်ဆောက်လုပ်ခြင်းဖြစ်ကြောင်း သိရသည်။

အဆိုပါတည်ဆောက်ရေးလုပ်ငန်းခွင်ကို မကွေးတိုင်းဒေသကြီးဝန်ကြီးချုပ် ဦးတင်ကိုကိုသည် တိုင်းဒေသကြီးဝန်ကြီးများနှင့်အတူ ယနေ့နံနက်ပိုင်းက သွားရောက်ကြည့်ရှုစစ်ဆေးပြီး လုပ်ငန်းခွင်အတွင်း စံချိန်စံညွှန်းမီရေး၊ သတ်မှတ်ကာလအတွင်း အချိန်မီပြီးစီးရေးတို့ကို မှာကြားခဲ့သည်။

ထို့ပြင် ကွန်ပျူတာတက္ကသိုလ်(မကွေး)ရှိ စက်ခန်းများ၊ Lab ခန်းများ၊ တက္ကသိုလ်စာကြည့်တိုက်နှင့် ကျောင်းသား ကျောင်းသူများ ပညာသင်ကြားနေမှုကို ကြည့်ရှုစစ်ဆေးသည်။

ထို့အတူ မကွေးပညာရေးဒီဂရီကောလိပ်ရှိ သိပ္ပံလက်တွေ့ဆောင်၊ စာကြည့်တိုက်၊ ကွန်ပျူတာခန်း (ICT Room)နှင့် စာသင်ဆောင်များတွင် ကျောင်းသား ကျောင်းသူများ ပညာသင်ကြားနေမှုကိုလည်း ကြည့်ရှုစစ်ဆေးခဲ့ကြောင်း သိရသည်။

မောင်ခိုင်မင်း (ပြန်/ဆက်)

အကြမ်းဖက်အုပ်စုအဖြစ် ကြေညာထားသော CRPH၊ NUG နှင့် ၎င်းတို့၏ လက်ဝေခံများ၏ လှုံ့ဆော်၊ ဝါဒဖြန့်ခြင်းများအား လိုက်ပါလုပ်ဆောင်ခြင်း၊ အားပေးကူညီခြင်းများ ပြုလုပ်ခဲ့သူများအား ဖော်ထုတ်အရေးယူ

နေပြည်တော် သြဂုတ် ၅

အကြမ်းဖက်အုပ်စုအဖြစ်ကြေညာထားသည့် CRPH၊ NUG နှင့် ယင်းတို့၏ လက်ဝေခံအဖွဲ့အစည်းများ၊ ယင်းတို့နှင့် ဆက်နွယ်နေသော အဖွဲ့အစည်းများ၊ လူပုဂ္ဂိုလ်များသည် နိုင်ငံတော်တည်ငြိမ်အေးချမ်းရေးကို ပျက်ပြားစေရန်နှင့် အစိုးရယန္တရားများ ပျက်ပြားစေရန် ရည်ရွယ်လျက် လှုံ့ဆော်ခြင်း၊ ဝါဒဖြန့်ခြင်းများပြုလုပ်ခဲ့မှုအပေါ် ဥပဒေနှင့်အညီ ထိရောက်စွာ အရေးယူသွားမည်ဖြစ်ကြောင်းနှင့် ထိုသို့လှုံ့ဆော်သူ၊ ဝါဒဖြန့်သူများအား ဆက်လက်ဖော်ထုတ်အရေးယူသွားမည်ဖြစ်ကြောင်း မိဘပြည်သူများ သိရှိနိုင်ရေးအသိပေး သတင်းထုတ်ပြန်ပြီးဖြစ်သည်။

ထိုကဲ့သို့ သတင်းထုတ်ပြန်ခဲ့ပြီး ဖြစ်သော်လည်း ၂၀၂၆ ခုနှစ် သြဂုတ် ၄ ရက်တွင် အသိပေးထုတ်ပြန်ချက်အပေါ် မျက်ကွယ်ပြု၍ နိုင်ငံတော်တည်ငြိမ်အေးချမ်းရေးကို ပျက်ပြားစေရန် ရည်ရွယ်ကာ လူမှုကွန်ရက်စာမျက်နှာပေါ်၌ လှုံ့ဆော်ခြင်း၊ ဝါဒဖြန့်ခြင်းများ ပြုမူလုပ်ဆောင်ခဲ့သည့် "Chit Moe Khant" Facebook အကောင့်ပိုင်ရှင်ဖြစ်သူ ရန်ကုန်တိုင်းဒေသကြီး ဒဂုံမြို့သစ်(မြောက်ပိုင်း)မြို့နယ် အမှတ်(၅၁)ရပ်ကွက်နေ ချစ်မိုးခန့်အား ညနေ ၅ နာရီ မိနစ် ၄၀ တွင် ဒဂုံမြို့သစ်(မြောက်ပိုင်း) မြို့မရဲစခန်း၌ တရားဥပဒေနှင့်အညီ ဖမ်းဆီးထိန်းသိမ်း အမှုဖွင့်လှစ် အရေးယူဆောင်ရွက်ခဲ့ကြောင်း သတင်းရရှိသည်။

သတင်းစဉ်

ဝါကြိတ်စက်များအား အထူးချေးငွေအစီအစဉ်ဖြင့် ရောင်းချပေးမည်

စက်မှုနှင့် အသေးစား၊ အငယ်စား၊ အလတ်စားနှင့်
စီးပွားရေးလုပ်ငန်းများဖွံ့ဖြိုးတိုးတက်ရေးဝန်ကြီးဌာန
စက်မှုကြီးကြပ်ရေးနှင့်စစ်ဆေးရေးဦးစီးဌာန
(ပြည်တွင်းထုတ် ဝါကြိတ်စက် (ဂျင်ခုံ) များ ဝယ်ယူနိုင်ရေးကိစ္စ)

လုပ်ငန်းရှင်များနှင့် တောင်သူများအတွက် ဝမ်းမြောက်ဖွယ်သတင်းကောင်း

ပြည်တွင်းမှထွက်ရှိသည့် ဝါများအား အပြည့်အဝကြိတ်ခွဲနိုင်ရန်နှင့် တောင်သူများအနေဖြင့် စိုက်ပျိုးထွက်ရှိသည့် ဝါများအား တစ်ပိုင်တစ်နိုင်ကြိတ်ခွဲခြင်းလုပ်ငန်းများကို ဆောင်ရွက်နိုင်ရန်တို့အတွက် ပြည်တွင်းမှထုတ်လုပ်ထားရှိသည့် ဝါကြိတ်စက်များအား အထူးချေးငွေအစီအစဉ်ဖြင့် ရောင်းချပေးသွားမည်ဖြစ်ကြောင်း သတင်းကောင်းပါးအပ်ပါသည်။

အသေးစိတ်သိရှိလိုပါက

စက်မှုကြီးကြပ်ရေးနှင့်စစ်ဆေးရေးဦးစီးဌာန (ရုံးချုပ်)၊ ရုံးအမှတ်(၃၇)၊ နေပြည်တော်၊
ဖုန်း- ၀၆၇-၃၄၀၈၃၉၅ ၊ ၀၉-၄၀၁၂၄၄၉၉၈ သို့ ရုံးချိန်အတွင်း ဆက်သွယ်မေးမြန်းနိုင်ကြောင်း အသိပေးအပ်ပါသည်။

ဝါလုပ်ငန်းများ ဖွံ့ဖြိုးတိုးတက်ရေးအတွက် ချေးငွေအဆိုပြုလွှာများ ပေးပို့လျှောက်ထားနိုင်

စက်မှုနှင့် အသေးစား၊ အငယ်စား၊ အလတ်စားနှင့်
စီးပွားရေးလုပ်ငန်းများဖွံ့ဖြိုးတိုးတက်ရေးဝန်ကြီးဌာန
စက်မှုကြီးကြပ်ရေးနှင့်စစ်ဆေးရေးဦးစီးဌာန
(ချေးငွေအဆိုပြုလွှာများ လျှောက်ထားခြင်းကိစ္စ)

ဝါလုပ်ငန်းရှင်များအတွက် ဝမ်းမြောက်ဖွယ်သတင်းကောင်း

အသေးစား၊ အငယ်စားနှင့် အလတ်စားစီးပွားရေးလုပ်ငန်းများ ဖွံ့ဖြိုးတိုးတက်ရေး (MSME) ရန်ပုံငွေမှ ချေးငွေများထုတ်ချေးပေးလျက်ရှိရာ ပြည်တွင်းရှိ ဝါလုပ်ငန်းများ ဖွံ့ဖြိုးတိုးတက်ရေးအတွက် ဝါစေ့ဆီထုတ်စက်များ၊ ချည်မျှင်ထုတ်လုပ်မည့်စက်များ တည်ထောင်ရန်နှင့် တိုးချဲ့တပ်ဆင်နိုင်ရန် ချေးငွေများ လျှောက်ထားနိုင်ပါကြောင်းနှင့် ချေးငွေအဆိုပြုလွှာများကို ပြည်ထောင်စုနယ်မြေ (နေပြည်တော်)/တိုင်းဒေသကြီး/ပြည်နယ် MSME အေဂျင်စီရုံးများသို့ ပေးပို့လျှောက်ထားနိုင်ပါကြောင်း သတင်းကောင်းပါးအပ်ပါသည်။

အသေးစိတ်သိရှိလိုပါက

စက်မှုကြီးကြပ်ရေးနှင့်စစ်ဆေးရေးဦးစီးဌာန (ရုံးချုပ်) ၊ ရုံးအမှတ်(၃၇)၊ နေပြည်တော်၊
ဖုန်း- ၀၆၇-၃၄၀၈၃၉၅၊ ၀၉-၄၀၁၂၄၄၉၉၈ သို့ ရုံးချိန်အတွင်း ဆက်သွယ်မေးမြန်းနိုင်ကြောင်း အသိပေးအပ်ပါသည်။

လှိုင်းအသင့်အတင့်မှ လှိုင်းကြီးနိုင်

နေပြည်တော် သြဂုတ် ၅

မြန်မာ့ပင်လယ်ပြင်တွင် မိုးသက်လေပြင်းကျစဉ် ရေပြင်/မြေပြင်လေသည် တစ်နာရီလျှင် မိုင် ၃၀ အထိ တိုက်ခတ်နိုင်သည်။ လှိုင်းအမြင့်မှာ မုတ္တမကွေ့၊ မွန်-တနင်္သာရီ ကမ်းရိုးတန်းတစ်လျှောက်နှင့် ကမ်းလွန်ပင်လယ်ပြင်တို့တွင် ရှစ်ပေမှ ၁၀ ပေခန့် ရှိနိုင်သည်။ မြစ်ဝကျွန်းပေါ်၊ ရခိုင်ကမ်းရိုးတန်းတစ်လျှောက်နှင့် ကမ်းလွန်ပင်လယ်ပြင်တို့တွင် တစ်ခါတစ်ရံ မိုးသက်လေပြင်းများကျရောက်ပြီး လှိုင်းအသင့်အတင့်မှ လှိုင်းကြီးနိုင်သည်။ မိုးသက်လေပြင်းကျစဉ် ရေပြင်/မြေပြင်လေသည် တစ်နာရီလျှင် ၂၅ မိုင်မှ မိုင် ၃၀ အထိ တိုက်ခတ်နိုင်သည်။ လှိုင်းအမြင့်မှာ မြစ်ဝကျွန်းပေါ်၊ ရခိုင်ကမ်းရိုးတန်းတစ်လျှောက်နှင့် ကမ်းလွန်ပင်လယ်ပြင်တို့တွင် ခုနစ်ပေမှ ကိုးပေခန့် ရှိနိုင်သည်။

မိုး/ဧလ

အရည်အသွေးကို အခြေခံသော ပညာရေးစနစ်၊ နိုင်ငံတကာအသိအမှတ်ပြုမှုနှင့် လူ့စွမ်းအားအရင်းအမြစ် ဖွံ့ဖြိုးတိုးတက်ရေး အပိုင်း(၁)

ဒေါက်တာဇော်ထွန်းအောင်
(ပညာရေး)

၂၁ ရာစု ဒီဂျစ်တယ်နှင့် ဂလိုဘယ်လိုက်ဇေးရှင်းခေတ်တွင် ပညာရေးကဏ္ဍသည် နိုင်ငံတစ်နိုင်ငံ၏ ဖွံ့ဖြိုးတိုးတက်မှု၊ ယှဉ်ပြိုင်နိုင်စွမ်းနှင့် လူ့စွမ်းအားအရင်းအမြစ်တည်ဆောက်ရေးအတွက် အရေးပါဆုံးသော အခြေခံမဏ္ဍိုင်တစ်ရပ် ဖြစ်လာပါသည်။ ယနေ့ မိဘများနှင့် ကျောင်းသားလူငယ်များသည် ကမ္ဘာ့အဆင့်မီ အသိပညာ၊ ဘာသာစကားကျွမ်းကျင်မှု၊ နည်းပညာအသုံးချနိုင်မှုနှင့် နိုင်ငံတကာအလုပ်အကိုင်အခွင့်အလမ်းများ ရရှိနိုင်ရေးအတွက် နိုင်ငံတကာသင်ရိုးညွှန်းတမ်းများ၊ နိုင်ငံတကာတက္ကသိုလ်၊ တက္ကသိုလ်ပူးပေါင်းအစီအစဉ်များနှင့် အရည်အသွေးမြင့် ပညာရေးဝန်ဆောင်မှုများကို ပိုမိုစိတ်ဝင်စားလာကြသည်။

ယနေ့ခေတ်တွင် ကမ္ဘာတစ်ဝန်းရှိ အလုပ်ရှင်များ၊ တက္ကသိုလ်များနှင့် အစိုးရအဖွဲ့အစည်းများက ဘွဲ့အရည်အချင်း အတည်ပြုစိစစ်ရေးစနစ်၊ ဒီဂျစ်တယ်ပညာရေးမှတ်တမ်းစနစ်နှင့် ယနေ့ခေတ်တွင် QR ကုတ် အခြေပြုစစ်မှန်ကြောင်း အတည်ပြုစနစ်နှင့် ဒေတာကွင်းဆက်နည်းပညာအခြေပြု ပညာရေးအရည်အချင်း အထောက်အထားစနစ်များကို အသုံးပြု၍ ဘွဲ့လက်မှတ်များ၊ ဒီပလိုမာများနှင့် အခြားပညာရေးဆိုင်ရာ အသိအမှတ်ပြုလက်မှတ်များ၏ တရားဝင်မှု၊ စစ်မှန်မှုနှင့် မူရင်းအထောက်အထားတို့ကို လျင်မြန်တိကျစွာ အတည်ပြုစစ်ဆေးနိုင်လာကြသည်။ ထို့ကြောင့် အတုအယောင်လက်မှတ်များ၊ ခွင့်ပြုချက်မရှိသော ဘွဲ့အစီအစဉ်များနှင့် ပညာရေးလိမ်လည်မှုများသည် ရေရှည်တွင် ဈေးထုတ်ခံရနိုင်ခြေ မြင့်မားလာလျက်ရှိ

စိတ်ဝင်စားမှုများ မြင့်တက်လာသည်နှင့်အမျှ မြန်မာနိုင်ငံ၏ ပညာရေးကဏ္ဍတွင်လည်း ပုဂ္ဂလိကကျောင်းများ၊ နိုင်ငံတကာကျောင်းများ၊ အဆင့်မြင့် ပညာသင်တန်းများနှင့် နိုင်ငံတကာတက္ကသိုလ် ပညာရေးဆိုင်ရာဝန်ဆောင်မှုများ ပိုမိုကျယ်ပြန့်လာလျက်ရှိပါသည်။ ပညာရေးသည် စီးပွားရေးဝန်ဆောင်မှုတစ်ခုသာမဟုတ်ဘဲ လူတစ်ဦး၏ အနာဂတ်ဘဝ၊ မိသားစု၏ မျှော်လင့်ချက်နှင့် နိုင်ငံတော်၏ လူ့စွမ်းအားအရင်းအမြစ် ဖွံ့ဖြိုးတိုးတက်မှုတို့နှင့် တိုက်ရိုက်ဆက်စပ်နေသည့် အမျိုးသားရေးဆိုင်ရာကဏ္ဍတစ်ရပ်ဖြစ်ပါသည်။ ထို့ကြောင့် ပညာရေးအဖွဲ့အစည်းများ၏ ကြော်ငြာများ၊ အသိအမှတ်ပြုမှုများနှင့် အောင်မြင်မှုဖော်ပြချက်များသည် တိကျမှန်ကန်မှု၊ ပွင့်လင်းမြင်သာမှုနှင့် တာဝန်ယူမှုတို့အပေါ် အခြေခံရန် လိုအပ်ပါသည်။

ယနေ့ နိုင်ငံတကာပညာရေးလောကတွင် ကျောင်းတစ်ကျောင်း၏ ဂုဏ်သိက္ခာကို ကြော်ငြာအင်အား သို့မဟုတ် အဆောက်အအုံအရွယ်အစားဖြင့် မဆုံးဖြတ်ကြဘဲ သင်ကြားရေးအရည်အသွေး၊ ကျောင်းသားများ၏ သင်ယူမှုရလဒ်များ၊ ဆရာဆရာမများ၏ အရည်အချင်း၊ အရည်အသွေးအာမခံမှုစနစ်၊ အသိအမှတ်ပြုမှုနှင့် ကျောင်း၏ မှတ်တမ်းကောင်းတို့ဖြင့် အဓိကတိုင်းတာကြပါသည်။ မြန်မာနိုင်ငံ၏ လက်ရှိပညာရေးပတ်ဝန်းကျင်တွင်လည်း နိုင်ငံတကာသင်ရိုးညွှန်းတမ်းများ၊ Cambridge, Pearson, IB နှင့် အခြားနိုင်ငံတကာတက္ကသိုလ် ပညာရေးအစီအစဉ်များကို အခြေခံသင်ကြားပေးသောကျောင်းများ များလာသကဲ့သို့ ပြည်တွင်းပညာရေးစနစ်နှင့် နိုင်ငံတကာပညာရေးစနစ်များကို ပေါင်းစပ်အသုံးပြုသည့် ပညာရေးအဖွဲ့အစည်းများလည်း ပေါ်ပေါက်လာလျက်ရှိပါသည်။

ကိန်းဘရစ်ချ် နိုင်ငံတကာ ပညာရေးအကဲဖြတ်အဖွဲ့ (Cambridge Assessment International Education)၏ တရားဝင် ဝက်ဘ်ဆိုက်တွင် မြန်မာနိုင်ငံအတွင်းရှိ Cambridge သင်ရိုးညွှန်းတမ်းကို သင်ကြားပို့ချခွင့်ရရှိထားသော ကျောင်းများကို ရှာဖွေကြည့်ရှုနိုင်ပါသည်။ ထို့ပြင် ကမ္ဘာတစ်ဝန်းရှိ နိုင်ငံနှင့် ဒေသပေါင်း ၁၆၀ ကျော်တွင် Cambridge School အဖြစ် အသိအမှတ်ပြုထားသော ကျောင်းပေါင်း ၁၀၀၀၀ ကျော်ရှိကြောင်း ဖော်ပြထားပါသည်။ ထို့အပြင် British Council Myanmar ၏ မိတ်ဖက်ကျောင်းများ စာရင်းတွင်လည်း ယင်းနှင့်တရားဝင်ပူးပေါင်းဆောင်ရွက်လျက်ရှိသော မြန်မာနိုင်ငံအတွင်းရှိ ကျောင်းများကို တရားဝင်ဖော်ပြထားပါသည်။

ထိုအခြေအနေသည် ကျောင်းသားများအတွက် ရွေးချယ်စရာအခွင့်အလမ်းများ တိုးတက်လာစေသော်လည်း အရည်အသွေးစံနှုန်းများ၊ အသိအမှတ်ပြုမှုများနှင့် ပညာရေးဝန်ဆောင်မှုများ၏ ယုံကြည်စိတ်ချရမှုကို ပိုမိုအလေးထားစစ်ဆေးရန် လိုအပ်လာစေပါသည်။

ရေရှည်တွင် မြန်မာနိုင်ငံ၏ ပညာရေးဂုဏ်သိက္ခာနှင့် နိုင်ငံ့ပုံရိပ်ကို တည်ဆောက်ပေးနိုင်မည့် အဓိကအချက်မှာ ပညာရေးအဖွဲ့အစည်းများ၏ အရည်အသွေး၊ ပွင့်လင်းမြင်သာမှုနှင့် တာဝန်ယူမှုရှိသော စီမံခန့်ခွဲမှုများပင်ဖြစ်ပါသည်။ ကျောင်းများ၊ ပညာရေးဝန်ဆောင်မှုပေးသူများ၊ မိဘများ၊ ကျောင်းသားများနှင့် သက်ဆိုင်ရာ အဖွဲ့အစည်းများအားလုံးက အရည်အသွေးကို အခြေခံသော ပညာရေးယဉ်ကျေးမှုတစ်ရပ် တည်ဆောက်နိုင်မည်ဆိုပါက မြန်မာနိုင်ငံ၏ ပညာရေးစနစ်သည် နိုင်ငံတကာအဆင့်မီ ယုံကြည်စိတ်ချရသော ပညာရေးပတ်ဝန်းကျင်တစ်ရပ်အဖြစ် တိုးတက်ဖွံ့ဖြိုးလာမည်ဖြစ်ပါသည်။

နိုင်ငံတကာပညာရေးနှင့် အရည်အသွေးစိစစ်ရေး

ယနေ့ခေတ် ဂလိုဘယ်လိုက်ဇေးရှင်းနှင့် ဒစ်ဂျစ်တယ်နည်းပညာများလျင်မြန်စွာ ဖွံ့ဖြိုးတိုးတက်လာမှုကြောင့် ပညာရေးကဏ္ဍသည်လည်း နိုင်ငံတကာချိတ်ဆက်မှုများ ပိုမိုကျယ်ပြန့်လာလျက်ရှိပါသည်။ မြန်မာနိုင်ငံတွင်လည်း နိုင်ငံတကာသင်ရိုးညွှန်းတမ်းများ၊ နိုင်ငံတကာတက္ကသိုလ်များနှင့် ပူးပေါင်းသင်ကြားမှုအစီအစဉ်များ၊ အွန်လိုင်းပညာရေးဝန်ဆောင်မှုများနှင့် အလုပ်အကိုင်ဈေးကွက်ကို ဦးတည်သော သင်တန်းအစီအစဉ်များ တိုးတက်ပေါ်ပေါက်လာသည်ကို တွေ့မြင်ရပါသည်။

ယင်းနှင့်အတူ လူမှုကွန်ရက်များ၊ အွန်လိုင်းပလက်ဖောင်းများနှင့် ကြော်ငြာမီဒီယာများတွင် "နိုင်ငံတကာအဆင့်မီပညာရေး"၊ "နိုင်ငံတကာတက္ကသိုလ်ဘွဲ့အစီအစဉ်"၊ "နိုင်ငံတကာအသိအမှတ်ပြုလက်မှတ်"၊ "အချိန်တိုအတွင်း အရည်အချင်းရရှိနိုင်ခြင်း"စသည့်ကြော်ငြာစာသားများကို တွေ့ရှိရလေ့ရှိပါသည်။ ယင်းကြော်ငြာများသည် ပညာရေးအခွင့်အလမ်းများအကြောင်း အသိပေးခြင်းဖြစ်နိုင်သကဲ့သို့ မိဘများနှင့် ကျောင်းသားများအတွက် စိတ်ဝင်စားဖွယ်ရွေးချယ်စရာများကိုလည်း ဖော်ပြပေးနိုင်ပါသည်။

သို့သော် ပညာရေးသည် ရေရှည်ရင်းနှီးမြှုပ်နှံမှုတစ်ခုဖြစ်သဖြင့် ကြော်ငြာစာသားများကိုသာ အခြေခံဆုံးဖြတ်ခြင်းထက် အချက်အလက်များကို စနစ်တကျ စစ်ဆေးအတည်ပြုရန် လိုအပ်ပါသည်။ ပညာရေးအဖွဲ့အစည်းတစ်ခု၏ တရားဝင်မှု၊ အရည်အသွေးနှင့် အသိအမှတ်ပြုမှုတို့ကို စစ်ဆေးသုံးသပ်နိုင်စွမ်းသည်လည်း ပိုမိုအရေးကြီးလာပါသည်။

အထူးသဖြင့် နိုင်ငံတကာတက္ကသိုလ်များနှင့် ပူးပေါင်းသင်ကြားမှုရှိကြောင်း ကြေညာထားသော အဖွဲ့အစည်းများအနေဖြင့် မိတ်ဖက်တက္ကသိုလ်၏ တရားဝင်အသိအမှတ်ပြုမှု၊ ပူးပေါင်းဆောင်ရွက်ရေးသဘောတူညီချက်များ၊ သင်ရိုးညွှန်းတမ်း အရည်အသွေးနှင့် ဘွဲ့လက်မှတ်အသိအမှတ်ပြုမှုဆိုင်ရာ အချက်အလက်များကို ပွင့်လင်းမြင်သာစွာ ဖော်ပြပေးရပါမည်။ ထိုသို့ဆောင်ရွက်ခြင်းသည် ကျောင်း၏ ယုံကြည်စိတ်ချရမှုကို မြှင့်တင်ပေးနိုင်သကဲ့သို့ ကျောင်းသားများနှင့် မိဘများ၏ ယုံကြည်မှုကိုလည်း ပိုမိုရရှိစေပါသည်။ အရည်အသွေးအာမခံမှုစနစ်များကို အလေးထားဆောင်ရွက်ခြင်းဖြင့် ပညာရေးလူ့အသိုက်အဝန်း၏ ယုံကြည်မှုကို ရေရှည်ထိန်းသိမ်းနိုင်မည်ဖြစ်ပါသည်။

အခြားတစ်ဖက်တွင်လည်း မိဘများနှင့် ကျောင်းသားများအနေဖြင့် ကျောင်းရွေးချယ်ရာ၌ ကြော်ငြာများ သို့မဟုတ် လူမှုကွန်ရက်ပေါ်ရှိ ဖော်ပြချက်များကိုသာ အခြေခံဆုံးဖြတ်ခြင်းမပြုဘဲ သက်ဆိုင်ရာ ပညာရေးအဖွဲ့အစည်းများ၏ အသိအမှတ်ပြုမှု၊ သင်ရိုးညွှန်းတမ်း၏ အရည်အသွေး၊ ကျောင်း၏ ယုံကြည်စိတ်ချရသော မှတ်တမ်းနှင့် ဘွဲ့လက်မှတ်အသိအမှတ်ပြုမှုတို့ကို စနစ်တကျ စိစစ်လေ့လာသင့်ပါသည်။

တစ်ချိန်တည်းတွင် ပုဂ္ဂလိကပညာရေးအဖွဲ့အစည်းများက အရည်အသွေးအခြေပြုပညာရေး၊ ပွင့်လင်းမြင်သာသော စီမံခန့်ခွဲမှုနှင့် တာဝန်ယူမှုရှိသော သတင်းအချက်အလက်ဖော်ပြမှုတို့ကို အကောင်အထည်ဖော်ဆောင်ရွက်ရမည်ဖြစ်သည်။ ယင်းမှာ ကျောင်းသား၊ ကျောင်းသူများ၏ အနာဂတ်ကို ယုံကြည်စိတ်ချရစေသည့်အပြင် နိုင်ငံတော်အတွက် အရည်အသွေးမြင့် လူ့စွမ်းအားအရင်းအမြစ်များကို ရေရှည်ဖွံ့ဖြိုးတိုးတက်စေရန် အရေးပါသော အခြေခံအုတ်မြစ်တစ်ရပ်လည်း ဖြစ်ပါသည်။

နိုင်ငံတကာဥပဒေစံနှုန်းများ

ယနေ့ခေတ် ကမ္ဘာလုံးဆိုင်ရာ ပညာရေးစနစ်တွင် ဘွဲ့၊ ဒီပလိုမာနှင့် ပညာရေးအရည်အချင်းလက်မှတ်များသည် လူတစ်ဦး၏ ပညာရပ်ဆိုင်ရာ အရည်အချင်းကိုသာမက အလုပ်အကိုင်ရရှိမှု၊ လစာနှင့် ရာထူးတိုးမြှင့်မှုများအတွက် အရေးပါသော တရားဝင်အထောက်အထားများ ဖြစ်လာသည်။ ထို့ကြောင့် ဖွံ့ဖြိုးပြီးနိုင်ငံများနှင့် ဒေသတွင်းနိုင်ငံများတွင် တရားမဝင် ပညာရေးအဖွဲ့အစည်းများ၊ ဘွဲ့ရောင်းချသည့် (Degree Mills)များနှင့် အတုအယောင် နိုင်ငံတကာတက္ကသိုလ်များအပေါ် တင်းကျပ်သောဥပဒေများဖြင့် ကြပ်မတ်ဆောင်ရွက်လျက်ရှိကြသည်။

ထို့အပြင် နိုင်ငံတကာအသိအမှတ်ပြု ပညာရေးစနစ်များတွင် မည်သည့်တက္ကသိုလ်၊ ကောလိပ် သို့မဟုတ် သင်တန်းကျောင်းမဆို ဘွဲ့၊ ဒီပလိုမာ သို့မဟုတ် အဆင့်မြင့်ပညာရေးလက်မှတ်တစ်ခု ထုတ်ပေးမည်ဆိုပါက သက်ဆိုင်ရာနိုင်ငံ၏ ပညာရေးဝန်ကြီးဌာန၊ အရည်အသွေးအာမခံအဖွဲ့အစည်းနှင့် တရားဝင် အသိအမှတ်ပြုအဖွဲ့များ၏ ခွင့်ပြုချက်ကို ရယူထားရမည်ဖြစ်သည်။

ပညာရေးလုပ်ပိုင်ခွင့် လွှဲအပ်အစီအစဉ်များကို ဆောင်ရွက်ရာတွင် ပင်မတက္ကသိုလ်၏ တရားဝင်စာချုပ်၊ ခွင့်ပြုချက်နှင့် ပညာရေးဆိုင်ရာ လုပ်ပိုင်ခွင့် အတည်ပြုချက်များကိုလည်း မဖြစ်မနေရရှိထားရမည်ဖြစ်သည်။ ယင်းအထောက်အထားများမရှိဘဲ ပညာရေးအစီအစဉ်များကို ဆောင်ရွက်ခြင်းသည် တရားဝင်အသိအမှတ်ပြုထားသော ပညာရေးလုပ်ပိုင်ခွင့် လွှဲအပ်အစီအစဉ်ဟု သတ်မှတ်၍မရပါ။

စင်ကာပူနိုင်ငံတွင် ပုဂ္ဂလိကပညာရေးအဖွဲ့အစည်းများကို ပုဂ္ဂလိကပညာရေးကော်မတီကစင်ကာပူနိုင်ငံ၏ ကျွမ်းကျင်မှုဖွံ့ဖြိုးရေးအဖွဲ့အစည်း၏ ကြီးကြပ်မှုအောက်တွင် စနစ်တကျစီမံခန့်ခွဲသည်။ ယင်းစနစ်တွင် အဓိကအားဖြင့် အဆင့်နှစ်ဆင့်ဖြင့် အရည်အသွေးနှင့် စည်းမျဉ်းလိုက်နာမှုကို စစ်ဆေးကွပ်ကဲထားပြီး ၎င်းတို့မှာ–

(၁) အဆင့်မြင့်တင်ထားသော မှတ်ပုံတင်ရေးမူဘောင် (Enhanced Registration Framework) (ERF)။

(၂) ပညာရေးအရည်အသွေးအာမခံ အသိအမှတ်ပြုလက်မှတ်စနစ် (EduTrust Certification Scheme)တို့ ဖြစ်သည်။

အဆင့်မြင့်တင်ထားသော မှတ်ပုံတင်ရေးမူဘောင်(ERF)သည် ပုဂ္ဂလိကပညာရေးအဖွဲ့အစည်းတစ်ခု လုပ်ငန်းလည်ပတ်ခွင့်ရရှိရန် လိုအပ်သည့် အခြေခံဥပဒေ၊ စီမံခန့်ခွဲမှု၊ ငွေကြေးနှင့် လုပ်ငန်းဆောင်ရွက်မှုဆိုင်ရာ အနည်းဆုံးစံနှုန်းများကို သတ်မှတ်ပေးသည့် မှတ်ပုံတင်စနစ်ဖြစ်သည်။ သို့ရာတွင် ERF တွင် မှတ်ပုံတင်ထားခြင်းသည် ကျောင်း၏ ပညာရေးအရည်အသွေး၊ သင်ကြားရေးအရည်အသွေး သို့မဟုတ် ဘွဲ့အရည်အချင်းများ၏ အရည်အသွေးကို အတည်ပြုထားခြင်း၊ အသိအမှတ်ပြုထားခြင်းဖြစ်သည်ဟု ဆိုလိုခြင်းမဟုတ်ပါ။

ပညာရေးအရည်အသွေးအာမခံ အသိအမှတ်ပြုလက်မှတ်စနစ် (EduTrust)သည် ပုဂ္ဂလိကပညာရေးအဖွဲ့အစည်းများအတွက် သတ်မှတ်ထားသော ပညာရေး အရည်အသွေးအာမခံမှု အသိအမှတ်ပြု အစီအစဉ်တစ်ခုဖြစ်သည်။ ယင်းအစီအစဉ်၏ ရည်ရွယ်ချက်မှာ စီမံခန့်ခွဲမှုကောင်းမွန်ခြင်း၊ ကျောင်းသားအခကြေးငွေကာကွယ်ရေးစနစ် ခိုင်မာခြင်းနှင့် ကျောင်းသားများ၏ သင်ယူမှုရလဒ်များ ကောင်းမွန်ခြင်း စသည့်ကဏ္ဍများတွင် မြင့်မားသော အရည်အသွေးစံနှုန်းများကို ထိန်းသိမ်းလိုက်နာသော ပုဂ္ဂလိက ပညာရေးအဖွဲ့အစည်းများကို အသိအမှတ်ပြု၍ ခွဲခြားဖော်ထုတ်ပေးရန်ဖြစ်သည်။

မလေးရှားနိုင်ငံတွင် Private Higher Educational Institutions Act 1996 အရ နိုင်ငံတကာ တက္ကသိုလ်များ၏ ဘွဲ့အစီအစဉ်များ ဖွင့်လှစ်လိုပါက

စာမျက်နှာ ၇ သို့

ရှေ့ဖုံးမှ

ပညာရပ်များကို လေ့လာသင်ယူခွင့်ရရန် ကြိုးစားကြစေလိုကြောင်း ပြောကြား၍ ကျောင်းသားကျောင်းသူများအတွက် မုန့်နှင့် အချိုရည်များ ပေးအပ်သည်။ **(အပေါ်ပုံ)**

ထို့ပြင် တီးတိန်မြို့ ခုတင်(၁၀၀)ဆံ့ ပြည်သူ့ဆေးရုံ၌ တက်ရောက်ဆေးကုသမှု ခံယူနေသည့် လူနာများကို အားပေးစကားပြောကြားပြီး အာဟာရဖြည့် စားသောက်ဖွယ်ရာများနှင့် ကိုယ်ဝန်ဆောင် မိခင်၊ မီးဖွားမိခင်များကို ထောက်ပံ့ငွေများ ပေးအပ်သည်။

တီးတိန်မြို့ ခုတင် (၁၀၀) ဆံ့ ပြည်သူ့ဆေးရုံတွင် မြို့နယ်ဆရာဝန် အပါအဝင် ကျန်းမာရေးဝန်ထမ်း ၁၆၆ ဦးတို့က ပြည်သူများအား ကျန်းမာရေးစောင့်ရှောက်မှု ဆောင်ရွက်ပေးလျက်ရှိပြီး ၂၀၂၆ ခုနှစ် ဧနဝါရီလမှစ၍ ယနေ့အထိ လူနာပေါင်း ၁၂၆၆၅ ဦးအား ကုသပေးနိုင်ခဲ့ကြောင်း သိရသည်။

သတင်းစဉ်

ကျောင်းပြင်ပမူလတန်းပညာရေး -NFPE နှင့် ကျောင်းပြင်ပအလယ်တန်းပညာရေး- NFME အတန်းနေရာ ချထားစစ်ဆေးမှု (Placement Test) အစီအစဉ်

၁။ အကြောင်းအမျိုးမျိုးကြောင့် ကျောင်းပြင်ပသို့ရောက်ရှိနေသည့် သက်လွန်ကျောင်းပြင်ပရောက် ကျောင်းသား ကျောင်းသူများကို ကျောင်းပြင်ပမူလတန်းပညာရေး– NFPE တွင် အသက် ၁၀ နှစ်မှ ၁၆ နှစ်အတွင်းရှိသူများအားလည်းကောင်း၊ ကျောင်းပြင်ပ အလယ်တန်းပညာရေး– NFME တွင် အသက် ၁၃ နှစ်မှ အသက် ၂၁ နှစ်အတွင်းရှိသူများအားလည်းကောင်း အတန်းနေရာချထားစစ်ဆေးမှု (Placement Test) အား အထူးအစီအစဉ်တစ်ရပ်အနေဖြင့် သတ်မှတ်၍ မူဝါဒများနှင့်အညီ စိစစ်လက်ခံသင်ကြားပေးသွားမည် ဖြစ်ပါသည်။

၂။ အတန်းနေရာချထားစစ်ဆေးမှု (Placement Test) ဖြေဆိုမည့် ကျောင်းသား ကျောင်းသူများသည် ကျောင်းပြင်ပမူလတန်းပညာရေး–NFPE တွင်ဖြစ်စေ ကျောင်းပြင်ပအလယ်တန်းပညာရေး –NFME တွင်ဖြစ်စေ ဖြေဆိုရန်အတွက် ပညာရေးဆိုင်ရာ ထောက်ခံချက်များ သို့မဟုတ် အရေးပေါ်အခြေအနေ ကြေညာထားသည့်မြို့နယ်များမှ အမှန်တကယ် ပြောင်းရွှေ့နေထိုင်သူဖြစ်ကြောင်း ရပ်ကွက်အုပ်ချုပ်ရေးမှူး၏ ထောက်ခံချက်မူရင်း၊ အသက်ထောက်ခံချက်နှင့်အတူ မြို့နယ်ပညာရေးမှူးရုံးများတွင် လျှောက်ထားစာရင်းပေးသွင်းရမည် ဖြစ်ပါသည်။

၃။ သက်ဆိုင်ရာ မြို့နယ်ပညာရေးမှူးများက သတ်မှတ်ပေးသော နေရာများတွင် အတန်းနေရာချထားစစ်ဆေးမှု (Placement Test) ကို ၉–၈–၂၀၂၆ ရက်နေ့ (တနင်္ဂနွေနေ့)၌ ဖြေဆိုကြရပါမည်။ (အသေးစိတ်အချက်အလက်များကို သက်ဆိုင်ရာ မြို့နယ်နှင့် ခရိုင်ပညာရေးမှူးရုံးများတွင် မေးမြန်းစုံစမ်းနိုင်ပါသည်။)

ပညာရေးဝန်ကြီးဌာန

ပညာ

MINISTRY OF HEALTH

၂၀၂၆-၂၀၂၇ ပညာသင်နှစ်
ကျောင်းကျန်းမာရေးသီတင်းပတ်လှုပ်ရှားမှုများ
(၁၀-၈-၂၀၂၆) ရက်နေ့မှ (၁၄-၈-၂၀၂၆) ရက်နေ့ထိ

၁။ ကျောင်းအခြေပြု ကျန်းမာရေး အသိပညာမြှင့်တင်ရေးလုပ်ငန်း၊
၂။ ကျောင်းပတ်ဝန်းကျင်သန့်ရှင်းရေးလုပ်ငန်း၊
၃။ ကျောင်းကျန်းမာရေးစောင့်ရှောက်မှုလုပ်ငန်း၊
၄။ ကျောင်းအခြေပြု ရောဂါကာကွယ်ရေးလုပ်ငန်း၊
၅။ ကာယပညာနှင့် အားကစားလုပ်ငန်း၊
၆။ ကျောင်းတွင်း အာဟာရဖွံ့ဖြိုးရေးနှင့် အစားအစာများ အန္တရာယ် ကင်းဝေးရေးလုပ်ငန်း
၇။ ပြည်သူလူထု၏ ပူးပေါင်းပါဝင်မှုနှင့် ကျောင်းမှပြည်သူတွင်းသို့ မူမှန်လူနေမှုဘဝဟန်များ ရောက်ရှိရေးလုပ်ငန်း၊
၈။ နှစ်သိမ့်ပညာပေးဆွေးနွေးခြင်းနှင့် လူမှုရေးပံ့ပိုးမှုလုပ်ငန်း၊
၉။ သင်တန်းနှင့် သုတေသနလုပ်ငန်း။

❍ *ရှေ့ဖုံးမှ*

ဒေသခံတောင်သူများနှင့် ရင်းရင်းနှီးနှီး တွေ့ဆုံဆွေးနွေးခဲ့သည်။

ထို့ပြင် တောက္ကရှပ်ကျေးရွာအုပ်စု သာယာတဲစုကျေးရွာရှိ ကန်ဇရိယာ ၃၆ ဒသမ ၈၈ အတွင်း မွေးမြူရေးလုပ်ငန်းရှင် ဦးသန်းလှိုင်၏ ငါးမွေးမြူရေးကန်၊ မွေးမြူရေးလုပ်ငန်းရှင် ဦးရွှေ၏ ဥစားကြက်မွေးမြူရေးခြံတို့ကို ကြည့်ရှုအားပေးသည်။

မွန်းလွဲပိုင်းတွင် ကန့်ဘလူခရိုင် စုပေါင်းရုံး အစည်းအဝေးခန်းမ၌ ဒေသဖွံ့ဖြိုးရေးဆိုင်ရာ လုပ်ငန်းများနှင့်စပ်လျဉ်း၍ ဌာနဆိုင်ရာများနှင့် တွေ့ဆုံဆွေးနွေးသည်။

တွေ့ဆုံစဉ် တိုင်းဒေသကြီးဝန်ကြီးချုပ်က ကန့်ဘလူခရိုင်အတွင်း အကောင်အထည်ဖော်ဆောင်ရွက်သည့် ဒေသဖွံ့ဖြိုးတိုးတက်ရေး လုပ်ငန်းများအား သက်ဆိုင်ရာ ဌာနများအနေဖြင့် သတ်မှတ်ဘဏ္ဍာနှစ်အတွင်း စံချိန်စံညွှန်းမီ အရည်အသွေး ပြည့်မီစွာ တည်ဆောက်ပြီးစီးရေး၊ ရရှိထားသည့် ဘဏ္ဍာရန်ပုံငွေများ ပြည်သူများအတွက် အမှန်တကယ် အကျိုးရှိမည့်နေရာများတွင် စနစ်တကျ သုံးစွဲသွားရေး၊ ဒေသစိုက်ပျိုးရေး၊ မွေးမြူရေးလုပ်ငန်းများကို တိုးချဲ့လုပ်ကိုင်လာစေရန် တောင်သူများနှင့် မွေးမြူရေးလုပ်ငန်းရှင်များကို သက်ဆိုင်ရာ ဌာနဆိုင်ရာများက အသိပညာပေး စည်းရုံးဆောင်ရွက်ရေးတို့ကို မှာကြားခဲ့ကြောင်း သိရသည်။

တိုင်းဒေသကြီး(ပြန်/ဆက်)

နေရာကွက်၍ မိုးကြီးမည်

နေပြည်တော် သြဂုတ် ၅

မနက်ဖြန်အတွက် ခန့်မှန်းချက်မှာ နေပြည်တော်၊ စစ်ကိုင်းတိုင်းဒေသကြီး၊ တနင်္သာရီတိုင်းဒေသကြီး၊ ချင်းပြည်နယ်၊ မွန်ပြည်နယ်၊ ရခိုင်ပြည်နယ်နှင့် ရှမ်းပြည်နယ်တို့တွင် နေရာကွက်၍ မိုးကြီးမည်။ နေပြည်တော်၊ ရန်ကုန်မြို့နှင့် မန္တလေးမြို့တို့ အနီးတစ်ဝိုက်တွင် မိုးတစ်ကြိမ်၊ နှစ်ကြိမ် ထစ်ချုန်းရွာမည်။ ရွာရန်ရာနှုန်းပြည့် ဖြစ်သည်။ **မိုး/ဇလ**

စာမျက်နှာ ၆ မှ

Ministry of Higher Education (MOHE) နှင့် Malaysian Qualifications Agency (MQA) တို့၏ အသိအမှတ်ပြုမှုရယူရသည်။ မည်သည့်ဘွဲ့လက်မှတ်မဆို MQA စာရင်းတွင် ပါဝင်ခြင်း ရှိ/မရှိ စစ်ဆေးနိုင်ပြီး တရားဝင်အသိအမှတ်ပြုမှုမရှိသော ဘွဲ့များကို အစိုးရအလုပ်အကိုင်၊ လစာခံစားခွင့်နှင့် ပညာဆက်လက်သင်ယူခွင့်များတွင် အသုံးပြုခွင့် မပြုကြပေ။

မလေးရှားအရည်အချင်း မှတ်ပုံတင်စာရင်း (Malaysian Qualifications Register – MQR) မှတစ်ဆင့် ဘွဲ့၊ ဒီပလိုမာနှင့် အခြားပညာရေးအရည်အချင်းများ၏ အသိအမှတ်ပြုမှု အခြေအနေကို စစ်ဆေးအတည်ပြုနိုင်သည်။ ထို့အပြင် မလေးရှားအရည်အသွေးအာမခံအေဂျင်စီ (Malaysian Qualifications Agency – MQA) ၏ တရားဝင်အွန်လိုင်းဝန်ဆောင်မှုစာမျက်နှာရှိ "ပညာရေးအရည်အချင်းများကို ရှာဖွေစစ်ဆေးရန် ဝန်ဆောင်မှု"ကို အသုံးပြု၍ သက်ဆိုင်ရာ ပညာရေးအရည်အချင်းတစ်ခုချင်းစီ၏ အသိအမှတ်ပြုမှုအခြေအနေကို အလွယ်တကူ ရှာဖွေစစ်ဆေးနိုင်သည်။ ထို့ကြောင့် "အသိအမှတ်ပြုထားသည်"ဟူသော ကြော်ငြာဖော်ပြချက်တစ်ခုတည်းကိုသာ အခြေခံ၍ မဆုံးဖြတ်ဘဲ ယင်းပညာရေးအရည်အချင်းသည် (MQR) တွင် တရားဝင်မှတ်ပုံတင်ထားခြင်း ရှိ/မရှိကို သက်ဆိုင်ရာ MQR မှတ်ပုံတင်စာရင်း၌ တိုက်ဆိုင်စစ်ဆေး၍ အတည်ပြုနိုင်မည်ဖြစ်သည်။

အမေရိကန်ပြည်ထောင်စုတွင် တက္ကသိုလ်တစ်ခု၏ တရားဝင်မှုကို ပြည်နယ်ဆိုင်ရာ အသိအမှတ်ပြုစနစ်နှင့် ဖက်ဒရယ်အဆင့် အသိအမှတ်ပြုစနစ်များဖြင့် တရားဝင်မှုကို အတည်ပြုစစ်ဆေးကြသည်။ ဘွဲ့လက်မှတ်တစ်ခုကို အလုပ်ခန့်အပ်ရာတွင် အသုံးပြုမည်ဆိုပါက သက်ဆိုင်ရာတက္ကသိုလ်၏ အသိအမှတ်ပြုမှုအခြေအနေ၊ အမှတ်စာရင်းစစ်မှန်မှုနှင့် ဘွဲ့အတည်ပြုစိစစ်ရေးဝန်ဆောင်မှုများမှတစ်ဆင့် စိစစ်လေ့ရှိသည်။ အတုအယောင်တက္ကသိုလ်များ (Degree Mills) မှ ထုတ်ပေးသောဘွဲ့များကို အသုံးပြု၍ အလုပ်ရယူခြင်း သို့မဟုတ် အစိုးရအဖွဲ့အစည်းများတွင် တင်ပြခြင်းများက အချို့ပြည်နယ်များတွင် ရာဇဝတ်မှုအဖြစ် သတ်မှတ်ထားသည်။

ဥရောပနိုင်ငံများတွင် အဆင့်မြင့်ပညာရေးဆိုင်ရာအသိအမှတ်ပြုမှုများကို ဥရောပအဆင့်မြင့်ပညာရေးအသိအမှတ်ပြုစနစ်နှင့် ပူးပေါင်းဆောင်ရွက်မှုမူဘောင်အရ ဆောင်ရွက်ပြီး ယင်း၏ စံနှုန်းများနှင့်အညီ တက္ကသိုလ်များနှင့် ဘွဲ့အရည်အချင်းများကို စနစ်တကျ စိစစ်အသိအမှတ်ပြုကြသည်။ တက္ကသိုလ်နှင့် ဘွဲ့လက်မှတ်များ၏ အသိအမှတ်ပြုမှုကို ဥရောပဒေသနှင့် အမျိုးသားအဆင့် ပညာရေးအရည်အချင်း အသိအမှတ်ပြုရေးနှင့် သတင်းအချက်အလက်ကွန်ရက်များ (ENIC–NARIC Networks)မှတစ်ဆင့် စစ်ဆေးနိုင်ပြီး ပညာရေးအရည်အချင်း အသိအမှတ်ပြုမှုဆိုင်ရာ လမ်းညွှန်မှု၊ အကြံပေးမှုနှင့် သတင်းအချက်အလက်ဝန်ဆောင်မှုများကိုလည်း ရရှိနိုင်ပါသည်။ ထို့ကြောင့် "နိုင်ငံတကာ အသိအမှတ်ပြု" ဟူသော စကားရပ်ကို အသုံးပြုရာတွင် မည်သည့်အသိအမှတ်ပြုအဖွဲ့အစည်း၊ မည်သည့်နိုင်ငံနှင့် မည်သည့်စံနှုန်း သို့မဟုတ် မူဘောင်အောက်တွင် ရရှိထားသည်ကို တိတိကျကျ ဖော်ပြရန် လိုအပ်ပါသည်။

ယနေ့ခေတ်တွင် ကမ္ဘာတစ်ဝန်းရှိ အလုပ်ရှင်များ၊ တက္ကသိုလ်များနှင့် အစိုးရအဖွဲ့အစည်းများက ဘွဲ့အရည်အချင်း အတည်ပြုစိစစ်ရေးစနစ်၊ ဒီဂျစ်တယ်ပညာရေးမှတ်တမ်းစနစ်နှင့် ယနေ့ခေတ်တွင် QR ကုတ် အခြေပြုစစ်မှန်ကြောင်း အတည်ပြုစနစ်နှင့် ဒေတာကွင်းဆက်နည်းပညာအခြေပြု ပညာရေးအရည်အချင်း အထောက်အထားစနစ်များကို အသုံးပြု၍ ဘွဲ့လက်မှတ်များ၊ ဒီပလိုမာများနှင့် အခြားပညာရေးဆိုင်ရာ အသိအမှတ်ပြုလက်မှတ်များ၏တရားဝင်မှု၊ စစ်မှန်မှုနှင့် မူရင်းအထောက်အထားတို့ကို လျင်မြန်တိကျစွာ အတည်ပြုစစ်ဆေးနိုင်လာကြသည်။ ထို့ကြောင့်အတုအယောင်လက်မှတ်များ၊ ခွင့်ပြုချက်မရှိသော ဘွဲ့အစီအစဉ်များနှင့် ပညာရေး လိမ်လည်မှုများသည် ရေရှည်တွင် ဖော်ထုတ်ခံရနိုင်ခြေ မြင့်မားလာလျက်ရှိသည်။

မြန်မာနိုင်ငံ၏ လက်တွေ့အခြေအနေကို လေ့လာကြည့်ပါက နိုင်ငံတကာတက္ကသိုလ်အမည်ခံ သင်တန်းများ၊ နိုင်ငံတကာအမည်ခံ ဘွဲ့၊ ဒီပလိုမာနှင့် ပညာရေးအရည်အချင်း လက်မှတ်အစီအစဉ်များ တိုးပွားလာသည်ကို တွေ့ရှိရသည်။ သို့ရာတွင် အဆိုပါအစီအစဉ်များအားလုံးသည် သက်ဆိုင်ရာ ပင်မတက္ကသိုလ်၏ တရားဝင်ခွင့်ပြုချက်၊ ဘွဲ့အရည်အချင်း အသိအမှတ်ပြုမှုများနှင့် ပညာရေးလုပ်ပိုင်ခွင့်တို့ကို စနစ်တကျစစ်ဆေးရန် လိုအပ်သည်။ အထူးသဖြင့် အစိုးရဌာနများ၊ ပုဂ္ဂလိကကုမ္ပဏီများနှင့် ပညာရေးအဖွဲ့အစည်းများအနေဖြင့် ဘွဲ့၊ ဒီပလိုမာနှင့် ပညာရေးအရည်အချင်း လက်မှတ်များအပေါ် အလုပ်ခန့်အပ်ခြင်း၊ လစာတိုးမြှင့်ခြင်း၊ ရာထူးတိုးမြှင့်ခြင်း သို့မဟုတ် ပညာရေးဆက်လက်တက်ရောက်ခွင့်ပေးခြင်းများ ပြုလုပ်ရာတွင် သက်ဆိုင်ရာ တက္ကသိုလ်သို့ တိုက်ရိုက် အတည်ပြု စစ်ဆေးခြင်းကို ဆောင်ရွက်သင့်ပါသည်။ ။

သထုံကွန်ပျူတာတက္ကသိုလ်မှ ကျောင်းသား ကျောင်းသူများ၏ ကိုယ်ပိုင်အတွေးအခေါ်ဖြင့် လက်တွေ့ပြုလုပ်ထားသော Project များကို ပြသသည့် UCSTT Project Show 2026 ကျင်းပ

မော်လမြိုင် သြဂုတ် ၅

မွန်ပြည်နယ် သထုံကွန်ပျူတာတက္ကသိုလ်မှ ကျောင်းသား ကျောင်းသူများ၏ ကိုယ်ပိုင်အတွေးအခေါ်ဖြင့် လက်တွေ့ပြုလုပ်ထားသော Project များကို ပြသသည့် UCSTT Project Show 2026ကို ယနေ့ နံနက်ပိုင်းက အဆိုပါတက္ကသိုလ် ဘွဲ့နှင်းသဘင်ခန်းမ၌ ကျင်းပသည်။

အဆိုပါ Project Show တွင် ကွန်ပျူတာသိပ္ပံ ကျောင်းသား ကျောင်းသူများက AI ကိုအသုံးပြုသည့် Online Library System ၊ ဘာသာရပ်များ အလွယ်တကူ လေ့လာနိုင်မည့် LMS များ ဖန်တီးတည်ဆောက်ခြင်း၊ Sign Language မှတစ်ဆင့် အသံကို ပြောင်းလဲဖော်ပြခြင်း၊ တောင်သူများအတွက် စပါးပင်များ၏ ရောဂါများနှင့် အသုံးပြုနိုင်မည့် ပိုးသတ်ဆေးများ၊ သဘာဝဘေးအန္တရာယ်ဆိုင်ရာ ကာကွယ်ရေးစနစ်များ၊ အသေးစားလုပ်ငန်းများအတွက် Web application များ စသည်တို့အတွက် ရေးသားထားသည့် Project ၃၅ ခု၊ ကွန်ပျူတာနည်းပညာ ကျောင်းသား ကျောင်းသူများက Organization နှင့် Device များ၌ Security ကောင်းမွန်စေရန် Robot kit များနှင့် Wallet များတည်ဆောက်ခြင်း Project ရှစ်ခု စုစုပေါင်း Project ၄၃ ခုတို့ ပြသခဲ့ကြောင်း သိရသည်။

Project Show သို့ ကျောင်းသား ကျောင်းသူများ၊ ဆရာ ဆရာမများနှင့်အတူ မွန်ပြည်နယ်ဝန်ကြီးချုပ် ဦးအောင်ဝင်းသန်းနှင့် ပြည်နယ်ဝန်ကြီးများလည်း တက်ရောက်ကြည့်ရှုအားပေးကြပြီး ဖျော်ဖြေရေးအဖွဲ့များနှင့် Project Show 2026 အတွက် ထောက်ပံ့ငွေများ ပေးအပ်ခဲ့သည်။

ထို့ပြင် ဆရာအတတ်ပညာတက္ကသိုလ်(သထုံ)၌ သင်တန်းသား သင်တန်းသူအဆောင်၊ ဝန်ထမ်းအိမ်ရာ၊ အရာထမ်းအိမ်ရာ၊ မိုးလုံလေလုံအားကစားရုံ၊ တက္ကသိုလ် ဘောလုံးကွင်း တည်ဆောက်နေမှုကိုလည်း သွားရောက်ကြည့်ရှုစစ်ဆေးခဲ့ကြောင်း သိရသည်။

ပြည်နယ်(ပြန်/ဆက်)

ပုသိမ်မြို့ အားကစားပြိုင်ပွဲရုံ (၂) ၌ ရေဘေးသင့် ပြည်သူများအတွက် အလှူရှင်များက လှူဒါန်းသည့် စားသောက်ဖွယ်ရာများ၊ ထောက်ပံ့ရေးပစ္စည်းများကို စုဆောင်းပြီး လိုအပ်သည့်နေရာများသို့ အမြန်ဆုံးပို့ဆောင်လှူဒါန်းလျက်ရှိ

ပုသိမ် သြဂုတ် ၅

ဧရာဝတီတိုင်းဒေသကြီး ပုသိမ်မြို့ အားကစားပြိုင်ပွဲရုံ(၂)၌ ဟသံ်တခရိုင် လေးမျက်နှာမြို့နယ်ရှိ ဝဝန်တာ၏ အောက်ခံမြစ်ကျိုးအင်းသဲကြောမှ ထူးပေါက်၍ ရေဖြတ်သန်း စီးဆင်းမှုကြောင့် တာတမံနိမ့်ကျမှု ဖြစ်ပွားပြီး ရေကျော်စီးဝင်ကာ ရေဘေးသင့်ခဲ့ရသည့် လေးမျက်နှာမြို့နယ် အတွင်းရှိ ရေဘေးသင့်ပြည်သူများအတွက် အလှူရှင်များက လှူဒါန်းသည့် စားသောက်ဖွယ်ရာများ၊ ထောက်ပံ့ရေးပစ္စည်းများကို ပုသိမ်မြို့ အားကစားပြိုင်ပွဲရုံ (၂) ၌ စုဆောင်းထားရှိပြီး လိုအပ်သည့် နေရာများသို့ အမြန်ဆုံးပို့ဆောင်လှူဒါန်းလျက်ရှိကြောင်း ဧရာဝတီတိုင်းဒေသကြီးအစိုးရအဖွဲ့မှ သိရသည်။

ကြည့်ရှုစစ်ဆေး

အဆိုပါ ထောက်ပံ့ရေးပစ္စည်းများ စနစ်တကျထားရှိစေရေး၊ လိုအပ်သည့်နေရာများသို့ အမြန်ဆုံး ပို့ဆောင်လှူဒါန်းနိုင်ရေးအတွက် စီမံဆောင်ရွက်နေမှုကို ဧရာဝတီတိုင်းဒေသကြီး ဝန်ကြီးချုပ် ဦးအေးကျော်သည် ယနေ့ နံနက်ပိုင်းက တာဝန်ရှိသူများနှင့်အတူ သွားရောက်ကြည့်ရှုစစ်ဆေးသည်။

စုပေါင်းသွေးလှူဒါန်း

ထို့ပြင် ပုသိမ်မြို့ ပြည်သူ့ဆေးရုံ၌ အပြည်ပြည်ဆိုင်ရာလူငယ်များနေ့ အထိမ်းအမှတ်အဖြစ် ပုသိမ် တက္ကသိုလ်၊ ကွန်ပျူတာတက္ကသိုလ် (ပုသိမ်)၊ နည်းပညာတက္ကသိုလ် (ပုသိမ်)၊ ပုသိမ်ပညာရေး ဒီဂရီကောလိပ်မှကျောင်းသားကျောင်းသူ လူငယ် ၁၀၂ ဦးတို့က စုပေါင်းသွေးလှူဒါန်းမှုကို သွားရောက်ကြည့်ရှုအားပေးခဲ့ပြီး သွေးအလှူရှင်များအတွက်အာဟာရဖြည့်စားသောက်ဖွယ်ရာများ ပေးအပ်ခဲ့ကြောင်း သိရသည်။ **တိုင်းဒေသကြီး(ပြန်/ဆက်)**

ကျောင်းသား ကျောင်းသူများနှင့် ဆရာ ဆရာမများ တပ်မတော်စစ်သမိုင်းပြတိုက်(နေပြည်တော်)သို့ သွားရောက်လေ့လာ

နေပြည်တော် သြဂုတ် ၅

အနာဂတ်မျိုးဆက်သစ် လူငယ်များကျောင်းသား ကျောင်းသူများ အနေဖြင့် သင်ရိုးညွှန်းတမ်းပါ သင်ခန်းစာများကို စာတွေ့အပြင် လက်တွေ့ကြည့်ရှုရှု၍ တွဲဖက်လေ့လာနိုင်ရန်၊ နိုင်ငံတော်၏ သမိုင်းကြောင်းနှင့် တပ်မတော် သမိုင်းဆိုင်ရာ အမွေအနှစ်များကို လေ့လာနိုင်ရန်၊ လွတ်လပ်ရေး ကြိုးပမ်းမှု သမိုင်းစဉ်များနှင့် တပ်မတော်၏ အမျိုးသားရေး တာဝန်ထမ်းဆောင်ခဲ့မှု သမိုင်းကြောင်းများကို သိရှိနားလည်စေရန် ရည်ရွယ်၍ နိုင်ငံတော်အစိုးရ၏ လမ်းညွှန်မှု၊ တပ်မတော်၏ စီစဉ်ဆောင်ရွက်မှုဖြင့် ကျောင်းသား ကျောင်းသူများ အသိပညာ ဗဟုသုတ တိုးပွားစေရန်အတွက် တပ်မတော် စစ်သမိုင်းပြတိုက် (နေပြည်တော်)သို့ လာရောက်

လေ့လာနိုင်ရေး စီစဉ်ဆောင်ရွက်ပေးလျက်ရှိသည်။

ထို့သို့ ဆောင်ရွက်ပေးမှုဖြင့် သြဂုတ် ၄ ရက်တွင် အမှတ်(၁) အခြေခံပညာ အလယ်တန်းကျောင်းနှင့် အမှတ်(၁၆) အခြေခံပညာ အထက်တန်းကျောင်း (ကျည်တောင်)မှ ကျောင်းသား ကျောင်းသူများသည်လည်းကောင်း၊ ယနေ့တွင် အခြေခံပညာအလယ်တန်းကျောင်း(ခွဲ)(စည်ပင်သာယာ)မှ ကျောင်းသား ကျောင်းသူများ သည်လည်းကောင်း အုပ်ချုပ်သူ ဆရာ ဆရာမများ လိုက်ပါ၍ တပ်မတော် စစ်သမိုင်းပြတိုက်သို့ သွားရောက်လေ့လာကြသည်။

ရှေးဦးစွာ ကျောင်းသား ကျောင်းသူများနှင့် ဆရာ ဆရာမများသည် တပ်မတော်စစ်သမိုင်းပြတိုက်(နေပြည်တော်)သို့ ရောက်ရှိကြရာ ပြတိုက်တာဝန်ရှိသူက ပြတိုက်သမိုင်း၊ ရည်ရွယ်ချက်နှင့် ပြတိုက်အတွင်း ကဏ္ဍအလိုက် ပြခန်း၊ ပြကွက်များ ပြသထားမှုတို့ကို ရှင်းလင်းပြောကြားသည်။

ထို့နောက် ကျောင်းသား ကျောင်းသူများနှင့် ဆရာ ဆရာမများသည် စစ်သမိုင်းပြတိုက်နှင့် တပ်မတော်မော်ကွန်းတိုက်မှူးရုံးပြခန်း၊ စစ်အင်ဂျင်နီယာညွှန်ကြားရေးမှူးရုံးပြခန်း၊ လျှပ်စစ်နှင့်စက်မှုအင်ဂျင်နီယာ ညွှန်ကြားရေးမှူးရုံးပြခန်း၊ စစ်လက်နက်ပစ္စည်းညွှန်ကြားရေးမှူးရုံး ပြခန်း၊ ထောက်ပံ့နှင့် ပို့ဆောင်ရေးညွှန်ကြားရေးမှူးရုံး ပြခန်း၊ ပြည်သူ့စစ်နှင့် နယ်ခြားတပ်များ ညွှန်ကြားရေးမှူးရုံးပြခန်း၊ ပြည်သူ့ဆက်ဆံရေးနှင့်စိတ်ဓာတ်စစ်ဆင်ရေးညွှန်ကြားရေးမှူးရုံး ပြခန်း၊ ပြန်လည်နေရာ ချထားရေး ညွှန်ကြားရေးမှူးရုံးပြခန်း၊ ဆေးဝန်ထမ်းညွှန်ကြားရေးမှူးရုံး ပြခန်း၊ တပ်မတော်လေ့ကျင့်ရေးအရာရှိချုပ်ရုံးပြခန်း၊ ဆက်သွယ်ရေး ညွှန်ကြားရေးမှူးရုံးပြခန်း၊ သံချပ်ကာယန္တရားတပ်ဖွဲ့ညွှန်ကြားရေးမှူးရုံးပြခန်း၊ အမြောက်တပ်ဖွဲ့ ညွှန်ကြားရေးမှူးရုံး ပြခန်း၊ လေကြောင်းရန် ကာကွယ်ရေးတပ်ဖွဲ့အရာရှိချုပ်ရုံး ပြခန်း၊ တပ်မတော်(ရေ) ပြခန်းနှင့် တပ်မတော် (လေ) ပြခန်းများကို စိတ်ဝင်စားစွာ လေ့လာကြည့်ရှုကြပြီး သိရှိလိုသည်များကို မေးမြန်းကြရာ ပြခန်းတာဝန်ရှိသူများက ရှင်းလင်းဖြေကြားကြသည်။

ယင်းနောက် ကျောင်းသား ကျောင်းသူများနှင့် ဆရာ ဆရာမများသည် ပြင်ပပြကွက်များဖြစ်သည့် တပ်မတော်(ကြည်း) ပြကွက်၊ တပ်မတော်(ရေ) ပြကွက်၊ တပ်မတော်(လေ) ပြကွက်များရှိ ခင်းကျင်းပြသထားမှုများကို စိတ်ဝင်စားစွာ ကြည့်ရှုလေ့လာခဲ့ကြပြီး စုပေါင်းမှတ်တမ်းတင် ဓာတ်ပုံများ ရိုက်ခဲ့ကြကြောင်း သတင်းရရှိသည်။ **သတင်းစဉ်**

မအူပင်ခရိုင်၌ ၂၀၂၆- ၂၀၂၇ ဘဏ္ဍာနှစ် ဆီထွက်သီးနှံ စီမံကိန်းတာဝန်ပေးအပ်

မအူပင် သြဂုတ် ၅

မအူပင်ခရိုင်၌ ၂၀၂၆– ၂၀၂۷ ဘဏ္ဍာနှစ် ဆီထွက်သီးနှံ စီမံကိန်းတာဝန်ပေးအပ်ပွဲ အခမ်းအနားကို မအူပင်မြို့ တိုးရွှေ့ဝါခန်းမ၌ ယနေ့ နံနက်ပိုင်းက ကျင်းပရာ ခရိုင်စိုက်ပျိုးထုတ်လုပ်မှု တိုးတက်မြင့်မားရေး လုပ်ငန်းကြီးကြပ်မှုကော်မတီဥက္ကဋ္ဌ၊ စီမံခန့်ခွဲရေးနှင့်အုပ်ချုပ်ရေးကော်မတီ ဥက္ကဋ္ဌ ဦးကျော်သက်ခိုင်က မအူပင်ခရိုင်အတွင်းရှိ ဆီထွက်သီးနှံများ စိုက်ဧကပြည့်မီရေးနှင့် အထွက်တိုးရရှိရေးအတွက် ဆွေးနွေးပြောကြားပြီး အမျိုးသားလွတ်တော် ကိုယ်စားလှယ် ဦးအောင်ကျော်မင်းနှင့် တာဝန်ရှိသူများက ဆီထွက်သီးနှံစီမံကိန်းနှင့်ပတ်သက်၍ ဆွေးနွေးသည်။

ထို့နောက် ၂၀၂၆–၂၀၂۷ ဘဏ္ဍာနှစ် ဆီထွက်သီးနှံ စီမံကိန်းတာဝန်များအား စိုက်ပျိုးထုတ်လုပ်မှု တိုးတက်မြင့်မားရေးလုပ်ငန်းကြီးကြပ်မှုကော်မတီဥက္ကဋ္ဌများထံသို့ တာဝန်ပေးအပ်ခဲ့သည်။

ပြည့်ဖြိုးကျော်(ပြန်/ ဆက်)

နိုင်ငံသာယာ ဝပြောဖို့ သဘာဝတောတွေ ထိန်းသိမ်းစို့။

နိုင်ငံတော်တည်ငြိမ်ရေးနှင့် နယ်မြေအေးချမ်းသာယာရေးအတွက် စစ်ဆင်ရေးတာဝန်များကို ထမ်းဆောင်ခဲ့ပြီး ရှေ့တန်းပြန် နိုင်ငံ့သားကောင်း တပ်မတော်သားများအား ဂုဏ်ပြုကြိုဆို

နေပြည်တော် သြဂုတ် ၅

နိုင်ငံတော်တည်ငြိမ်ရေးနှင့် နယ်မြေအေးချမ်းသာယာရေးအတွက် နယ်မြေလုံခြုံရေးတာဝန်များကို ထမ်းဆောင်၍ ပြန်လည်ရောက်ရှိလာသော ရှေ့တန်းပြန် နိုင်ငံ့သားကောင်း တပ်မတော်သားများအား ဂုဏ်ပြုကြိုဆိုခြင်းကို ယနေ့ နံနက်ပိုင်းတွင် ရှမ်းပြည်နယ်(တောင်ပိုင်း) မိုးနဲမြို့နယ်ရှိ နယ်မြေခံတပ်ရင်း၌ ပြုလုပ်ရာ အရှေ့အလယ်ပိုင်းတိုင်းစစ်ဌာနချုပ်မှ တာဝန်ရှိသူများ၊ ဌာနဆိုင်ရာတာဝန်ရှိသူများ၊ မြန်မာနိုင်ငံ ရဲတပ်ဖွဲ့ဝင်များ၊ ပြည်သူ့စစ်(ဌာနေ) တပ်ဖွဲ့ဝင်များနှင့် ဒေသခံတိုင်းရင်းသားပြည်သူများ တက်ရောက်ကြသည်။

တိုင်းဒေသကြီးနှင့် ပြည်နယ်အသီးသီးရှိ တိုင်းရင်းသားပြည်သူများ စိတ်အေးချမ်းသာစွာ နေထိုင်လုပ်ကိုင်စားသောက်နိုင်ရေးနှင့် အသက်အိုးအိမ်စည်းစိမ်ဥစ္စာ လုံခြုံမှုရှိစေရေး၊ နိုင်ငံတော်တည်ငြိမ်ရေး၊ နယ်မြေအေးချမ်းသာယာရေးအတွက် ရှေ့တန်းစစ်မျက်နှာများတွင် စစ်ဆင်ရေးတာဝန်များကို မိဝေးဖဝေး၊ မိသားစုများနှင့် ဝေးကွာ၍ နေ့မအား၊ ညမနား စွမ်းစွမ်းတမံတာဝန်ထမ်းဆောင်ခဲ့သော ရှေ့တန်းပြန် တပ်မတော်သားများအား တက်ရောက်လာကြသူများက အောင်သပြေခက်ကမ်း၍လည်းကောင်း၊ အတီး အမှုတ်၊ အကအခုန်များဖြင့်လည်းကောင်း သောင်းသောင်းဖြဖြ ဂုဏ်ပြုကြိုဆိုကြသည်။ ယင်းနောက် တိုင်းစစ်ဌာနချုပ်မှ တာဝန်ရှိသူတစ်ဦးက အောင်ပွဲရ ရှေ့တန်းပြန် တပ်မတော်သားများအား ဂုဏ်ပြုအမှာစကားပြောကြားပြီး ဂုဏ်ပြုချီးမြှင့်ငွေများ ပေးအပ်ခဲ့ကြောင်း သတင်းရရှိသည်။ **သတင်းစဉ်**

အကြမ်းဖက်မှုပျောက်ရေးအတွက် ပြည်သူ့အသိပေးနှိုးဆော်ချက်

၁။ ပြည်သူအတွက်ဟု သုံးနှုန်း၍ ရဟန်းသံဃာများ၊ ဆရာ၊ ဆရာမများ အပါ အဝင် နိုင်ငံ့ဝန်ထမ်းများနှင့် ပြည်သူကိုသတ်ဖြတ်၊ လုယက်ခြင်းကို CRPH ၊ NUG၊ PDF အမည်ခံ အကြမ်းဖက်အုပ်စုများက ဥပဒေမဲ့ကျူးလွန်နေသည်။

၂။ ခြိမ်းခြောက်၊ လူသတ်၊ အဖျက်အမှောင့်လုပ်ရပ်များ လုပ်ဆောင်နေသည့် CRPH ၊ NUG ၊ PDF အကြမ်းဖက်သမားများကို အားပေးမှု၊ ထောက်ခံမှု၊ ကူညီထောက်ပံ့မှု မပြုခြင်းသည် ပြည်သူလူထု၏ အသက်အိုးအိမ်စည်းစိမ်ကို ကာကွယ်ပေးခြင်းဖြစ်သည်။

၃။ ယင်းတို့၏ လက်နက်/ခဲယမ်းကိုင်တွယ်သယ်ဆောင်မှုနှင့်အကြမ်းဖက်သမားတို့၏ သတင်းကိုလျှို့ဝှက်ပေးပို့ခြင်းသည် အပြစ်မဲ့ပြည်သူများ၏ အသက်အိုးအိမ်စည်းစိမ်ကို ကာကွယ်ပေးခြင်းဖြစ်သည်။

ငါးမွေးမြူရေးကန်များရေကြီးနစ်မြုပ်မှုမှ ကြိုတင်ကာကွယ်ရေးသတိပေးနှိုးဆော်ချက်

နိုင်ငံတော်စားနပ်ရိက္ခာဖူလုံရေးနှင့် ပြည်ပတင်ပို့ခြင်းဖြင့် နိုင်ငံခြားဝင်ငွေရရှိရေးအတွက် နိုင်ငံ အနှံ့အပြားတွင် ငါးမွေးမြူရေးကန်များဖြင့် မွေးမြူဆောင်ရွက်လျက်ရှိရာ မိုးအလွန်အကျွံရွာသွန်းခြင်းနှင့် မြစ်ရေကြီးခြင်းများကြောင့် ငါးမွေးမြူရေးကန်များ ရေကြီးနစ်မြုပ်ခြင်းမှ ကြိုတင်ကာကွယ်ရန်နှင့် ဆုံးရှုံးမှုလျော့နည်းစေရေးအတွက် အောက်ဖော်ပြပါအချက်များကို ငါးပုစွန်မွေးမြူရေးကန်များ၌ လိုက်နာဆောင်ရွက်ကြပါရန်သတိပေးနှိုးဆော်အပ်ပါသည် –

- ➢ ငါးမွေးမြူရေးကန်များ၏ ကန်ပေါင်များ ခိုင်ခံ့ရန်အတွက် ကန်ပေါင်ပါးသော နိမ့်သောနေရာများတွင် သဲအိတ်များဖို့၍ ကန်ပေါင်ခိုင်ခံ့အောင်ပြုလုပ်ထားပါရန်၊
- ➢ အကယ်၍ရေကြီးရေလျှံလာပါက ငါးများလွတ်ထွက်မှုမရှိစေရေးအတွက် ဇာပြာပိုက်များဖြင့် ကာရံထားပါရန်၊
- ➢ ရေစီးကြောင်းနှင့်နီးသောငါးကန်များတွင် ရေတိုက်စားမှုကာကွယ်ရန်အတွက် တုတ်ရိုက်ပြီး ဝါးထရံများဖြင့် ကာရံ၍ သဲအိတ်များဖို့ထားပါရန်၊
- ➢ လိုအပ်ပါက ငါးများ ရွှေ့ပြောင်းနိုင်ရန်အတွက် ငါးဖမ်းပိုက်များ၊ စက်လှေများနှင့် စက်ပစ္စည်းများအား ကြိုတင်ပြင်ဆင်ထားပါရန်နှင့် အထူးသဖြင့် မျိုးငါးကြီးများအား ဦးစားပေးရွှေ့ပြောင်းထားပါရန်၊
- ➢ သိုလှောင်ထားသော ငါးအစာနှင့် လုပ်ငန်းသုံးပစ္စည်းများအား ရေလွတ်သောနေရာသို့ ရွှေ့ပြောင်းထားပါရန်၊
- ➢ ပုံမှန်အစာကျွေးခြင်းဖြင့် ငါးများ လွတ်ထွက်မသွားစေရေး ဆောင်ရွက်ထားပါရန်၊
- ➢ မွေးမြူရေးကန်၏ ရေထွက်/ရေလျှံပေါက်များ၊ ရေကျော်မည့်နေရာများအား အစဉ်ဂရုတစိုက်စစ်ဆေးနေ ပါရန်၊
- ➢ ထူးခြားသည့်အခြေအနေများ အချိန်နှင့်တစ်ပြေးညီ သိရှိနိုင်ရန်အတွက် ဆက်သွယ်သတင်းပို့နိုင်မည့် နည်းလမ်းများ ကြိုတင်ပြင်ဆင်ထားပါရန်၊
- ➢ နိုင်ငံပိုင်ရေဒီယို၊ အသံလွှင့်ဌာနများမှ ထုတ်လွှင့်လျက်ရှိသော အရေးပေါ် မိုးလေဝသ သတိပေးချက်များနှင့် ပတ်သက်သည့် သတင်းများကို အမြဲဂရုတစိုက်နားထောင်ပါရန်နှင့် ပြည်တွင်းထုတ်နေ့စဉ်သတင်းစာများတွင်ပါရှိသည့် မိုးလေဝသနှင့်ပတ်သက်သည့် သတင်း၊ ဆောင်းပါးများအား အမြဲမပြတ် ဖတ်ရှုသတိပြုပြီး ငါးမွေးမြူသူအချင်းချင်း သတင်းအချက်အလက်ဖလှယ်ကြပါရန်၊
- ➢ ရေကြီးနစ်မြုပ်မှုအတွက် အရေးပေါ်အခြေအနေများဖြစ်ပေါ်ပါက နီးစပ်ရာငါးလုပ်ငန်းဦးစီးဌာနများနှင့် ဆက်သွယ်အကူအညီတောင်းခံကြပါရန်၊

ငါးလုပ်ငန်းဦးစီးဌာန
စိုက်ပျိုးရေး၊ မွေးမြူရေးနှင့် ဆည်မြောင်းဝန်ကြီးဌာန

ရာသီဥတုအကြောင်းပြ ကမ်းနီးဒေသအတွင်း ငါးပုစွန်ဖမ်းဆီးပါက အရေးယူမည်

၁။ စိုက်ပျိုးရေး၊ မွေးမြူရေးနှင့် ဆည်မြောင်းဝန်ကြီးဌာန၊ ငါးလုပ်ငန်းဦးစီးဌာနသည် မြန်မာ့ပင်လယ် ငါးလုပ်ငန်းရေပြင်အတွင်း ငါးဖမ်းလုပ်ငန်း လုပ်ကိုင်ဆောင်ရွက်နေသော နိုင်ငံသားပိုင်ကမ်းဝေး ငါးဖမ်းရေယာဉ်များနှင့် ကမ်းနီးငါးဖမ်းရေယာဉ်များအနေဖြင့် မုတ်သုံ ရာသီအတွင်း ရာသီဥတုဆိုးရွားချိန်များတွင် လှိုင်းဒဏ်၊ လေဒဏ်များ ခိုလှုံနိုင်ရန်အတွက် အောက်ဖော်ပြပါတည်နေရာများ၌ ရာသီဥတု ခိုလှုံနိုင်ပါကြောင်းကို (၉-၆-၂၀၂၆) ရက်စွဲပါ ညွှန်ကြားချက်အမှတ်၊ ၂/၂၀၂၆ ဖြင့် ထုတ်ပြန်ပေးထားပြီး ဖြစ်ပါသည် –

(က) ရခိုင်ပြည်နယ်၊ စစ်တွေမြို့နယ်၊ မင်းဂံချောင်းအတွင်း မြောက်လတ္တီတွဒ် ၂၀ ဒီဂရီ ၂၈ မိနစ်၊ အရှေ့လောင်ဂျီတွဒ် ၉၂ ဒီဂရီ ၅၈ မိနစ်၊

(ခ) ရခိုင်ပြည်နယ်၊ ပေါက်တောမြို့နယ်၊ ဖရုံဂါကျွန်း မြောက်လတ္တီတွဒ် ၂၀ ဒီဂရီ ၀၀ မိနစ်၊ အရှေ့လောင်ဂျီတွဒ် ၉၃ ဒီဂရီ ၀၀ မိနစ်၊

(ဂ) ရခိုင်ပြည်နယ်၊ ကျောက်ဖြူမြို့နယ်၊ ငလွေ့ချောင်း မြောက်လတ္တီတွဒ် ၁၉ ဒီဂရီ ၂၄ မိနစ်၊ အရှေ့လောင်ဂျီတွဒ် ၉၃ ဒီဂရီ ၃၃ မိနစ်၊

(ဃ) ရခိုင်ပြည်နယ်၊ သံတွဲမြို့နယ်၊ ဆင်ခေါင်းဆိပ်ကမ်း မြောက်လတ္တီတွဒ် ၁၈ ဒီဂရီ ၃၁ မိနစ်၊ အရှေ့လောင်ဂျီတွဒ် ၉၄ ဒီဂရီ ၁၃ မိနစ်၊

(င) ရခိုင်ပြည်နယ်၊ သံတွဲမြို့နယ်၊ သဗြဲချိုင် (ANDREW BAY) မြောက်လတ္တီတွဒ် ၁၈ ဒီဂရီ ၂၀ မိနစ်၊ အရှေ့လောင်ဂျီတွဒ် ၉၄ ဒီဂရီ ၂၀ မိနစ်၊

(စ) ရခိုင်ပြည်နယ်၊ တောင်ကုတ်မြို့နယ်၊ သဘော်ဆိပ် မြောက်လတ္တီတွဒ် ၁၈ ဒီဂရီ ၁၅ မိနစ်၊ အရှေ့လောင်ဂျီတွဒ် ၉၄ ဒီဂရီ ၁၃ မိနစ်၊

(ဆ) ရခိုင်ပြည်နယ်၊ ဂွမြို့နယ်၊ တင်းတောကျေးရွာအုပ်စု၊ အမော်ချိုင် မြောက်လတ္တီတွဒ် ၁၇ ဒီဂရီ ၃၇ မိနစ်၊ အရှေ့လောင်ဂျီတွဒ် ၉၄ ဒီဂရီ ၃၄ မိနစ်၊

(ဇ) ဧရာဝတီတိုင်းဒေသကြီး၊ ငပုတောမြို့နယ်၊ ဟိုင်းကြီးကျွန်း (HAINGYI ISLAND) မြောက်လတ္တီတွဒ် ၁၅ ဒီဂရီ ၅၈ မိနစ်၊ အရှေ့လောင်ဂျီတွဒ် ၉၄ ဒီဂရီ ၂၀ မိနစ်၊

(စျ) ဧရာဝတီတိုင်းဒေသကြီး၊ ငပုတောမြို့နယ်၊ ပြင်ခရိုင်၊ ချောင်းဝကျေးရွာ မြောက်လတ္တီတွဒ် ၁၆ ဒီဂရီ ၀၀ မိနစ်၊ အရှေ့လောင်ဂျီတွဒ် ၉၄ ဒီဂရီ ၂၄.၄၀ မိနစ်၊

(ည) ဧရာဝတီတိုင်းဒေသကြီး၊ ဘိုကလေးမြို့နယ်၊ ကဒုံကနီကျေးရွာ မြောက်လတ္တီတွဒ် ၁၅ ဒီဂရီ ၄၈ မိနစ်၊ အရှေ့လောင်ဂျီတွဒ် ၉၅ ဒီဂရီ ၁၆ မိနစ်၊

(ဋ) မွန်ပြည်နယ်၊ ရေးမြို့နယ်၊ ဝါးကျွန်း မြောက်လတ္တီတွဒ် ၁၅ ဒီဂရီ ၁၁.၃၀ မိနစ်၊ အရှေ့လောင်ဂျီတွဒ် ၉၇ ဒီဂရီ ၄၄ မိနစ်၊

(ဌ) တနင်္သာရီတိုင်းဒေသကြီး၊ လောင်းလုံမြို့နယ်၊ မောင်းမကန်ဘုတ်ကျွန်း (MIDDLE MOSCOS) မြောက်လတ္တီတွဒ် ၁၄ ဒီဂရီ ၀၈ မိနစ်၊ အရှေ့လောင်ဂျီတွဒ် ၉၇ ဒီဂရီ ၄၈ မိနစ်၊

(ဍ) တနင်္သာရီတိုင်းဒေသကြီး၊ လောင်းလုံမြို့နယ်၊ လောင်းလုံဘုတ်ကျွန်း (SOUTH MOSCOS) မြောက်လတ္တီတွဒ် ၁၃ ဒီဂရီ ၄၈ မိနစ်၊ အရှေ့လောင်ဂျီတွဒ် ၉၇ ဒီဂရီ ၅၄ မိနစ်၊

(ဎ) တနင်္သာရီတိုင်းဒေသကြီး၊ မြိတ်မြို့နယ်၊ တနင်္သာရီကျွန်း (TANINTHARYI ISLAND) မြောက်လတ္တီတွဒ် ၁၂ ဒီဂရီ ၃၄ မိနစ်၊ အရှေ့လောင်ဂျီတွဒ် ၉၇ ဒီဂရီ ၅၂ မိနစ်၊

(ဏ) တနင်္သာရီတိုင်းဒေသကြီး၊ ကျွန်းစုမြို့နယ်၊ ပြင်စဘုကျွန်း (PYIN SA BU ISLAND) အရှေ့ဘက်ရေပြင် မြောက်လတ္တီတွဒ် ၁၁ ဒီဂရီ ၄၅ မိနစ်၊ အရှေ့လောင်ဂျီတွဒ် ၉၈ ဒီဂရီ ၀၅ မိနစ်။

၂။ နိုင်ငံသားပိုင် ကမ်းဝေးငါးဖမ်းရေယာဉ်များနှင့် ကမ်းနီးငါးဖမ်းရေယာဉ်များအား ရာသီဥတုခိုလှုံခွင့်ပြုရာနေရာ သတ်မှတ်ပေးထားခြင်းမှာ မုတ်သုံရာသီ ရာသီဥတုဆိုးရွားချိန်အတွင်း ငါးဖမ်းရေယာဉ်များနှင့် ရေလုပ်သားများ အန္တရာယ်ကင်းရှင်းလုံခြုံစွာ ကျွန်းခိုရပ်နားနိုင်ရန်အတွက် သတ်မှတ်ပေးထားခြင်းဖြစ်ပြီး ရာသီဥတုခိုလှုံသည်ကို အကြောင်းပြု၍ ကမ်းနီးဒေသအတွင်း ငါး/ပုစွန်ဖမ်းဆီးနေသည်ကို စစ်ဆေးတွေ့ရှိရပါက ထိရောက်စွာ အရေးယူခြင်းခံရမည်ဖြစ်ကြောင်း ဖော်ပြအပ်ပါသည်။

စိုက်ပျိုးရေး၊ မွေးမြူရေးနှင့် ဆည်မြောင်းဝန်ကြီးဌာန
ငါးလုပ်ငန်းဦးစီးဌာန

တစ်ပိုင်တစ်နိုင် ဆိတ်မွေးမြူခြင်းမှသည် ပျော်ရွှင်လှပ လူမှုဘဝများဆီသို့ …

ကမ္ဘာဦးအစ လူသားများ စတင်ပေါ်ပေါက်လာကတည်းက သစ်ပင်ပန်းမန်များနှင့် တိရစ္ဆာန်များပါ ရှင်သန်ပေါက်ပွားလာခဲ့ကြသည်။ လူတို့၏ ယဉ်ကျေးမှု ဖွံ့ဖြိုးတိုးတက်လာသည်နှင့်အမျှ စိုက်ပျိုးရေးနှင့် မွေးမြူရေးသည်လည်း တိုးတက်ပြောင်းလဲလာခဲ့ကြသည်။

သောင်းသိန်းမြတ် (မွေး/ကု)

လူတို့၏ ကျန်းမာရေးနှင့် ဝမ်းစာအတွက် အပင်နှင့် တိရစ္ဆာန်များကို စားသုံးရာမှ စိုက်ပျိုးရေးနှင့် မွေးမြူရေးသည်လည်း အရေးပါသည့် အခန်းကဏ္ဍတစ်ခုဖြစ်ခဲ့ရသည်။ ထို့ထက်ပို၍ ယခုအခါတွင် စားရေရိက္ခာဖူလုံရေးနှင့် မိသားစုဝင်ငွေတိုးစေရေးတို့အတွက် အသားကဏ္ဍ ဖူလုံရေးသည်လည်း အရေးကြီးသော အခန်းကဏ္ဍတစ်ခုအဖြစ် ဖော်ဆောင် သတ်မှတ်ခြင်းခံခဲ့ရပေပြီ။

အသားကဏ္ဍဖွံ့ဖြိုးရေးအနက်မှ ဆိတ်မွေးမြူရေးသည် အရေးပါသည့် ကဏ္ဍတစ်ခုဖြစ်လာသည်။ ဆိတ်မှ အသား၊ နို့နှင့် သားရေတို့ကို ရရှိရောင်းချနိုင်သဖြင့် မွေးမြူသူတို့အတွက် အကျိုးအမြတ်ရရှိမှု ပိုမိုဖြစ်ထွန်းခဲ့သည်။ ဆိတ်မွေးမြူခြင်းသည် အရင်းအနှီးနည်းနည်းဖြင့် အချိန်ကာလအနည်းငယ်အတွင်း အကျိုးအမြတ်ရရှိစေနိုင်ရာ ကျေးလက်နေထိုင်သူ ပြည်သူများအတွက် မွေးမြူကြရန် အထူးသင့်လျော်လှပေသည်။ ဆိတ်များသည် ရာသီဥတုဒဏ်နှင့် အစာကြမ်းတမ်းမှုဒဏ်တို့ကို ခံနိုင်ရည်ရှိသော သတ္တဝါမျိုးပင်ဖြစ်သည်။ ဆိတ်မွေးမြူခြင်းဖြင့် စားရေရိက္ခာရရှိစေနိုင်မည့်အပြင် လူနေမှုဘဝ အဆင့်တိုးမြှင့်စေနိုင်ရေးအတွက်လည်း များစွာအထောက်အကူပြုနိုင်ပါသည်။

"ဗျို့…ကိုထွန်းမောင်ကြီး။ ဘာတွေ သဲကြီးမဲကြီး ဖတ်နေတာတုံးဗျ"

ညနေပိုင်း ယာတောမှအပြန် ရေမိုးချိုး၍ အေးအေးလူလူ အိမ်ရှေ့ကွပ်ပျစ်တွင်ထိုင်ရင်း မွေးမြူရေးစာစောင်လေးတွေ ရှာဖတ်နေစဉ် အိမ်ရှေ့မှ အထက်ဖော်ပြပါအသံကို ကြားလိုက်ရခြင်းဖြစ်သည်။

"ဟာ…ဒေါက်တာကြီး ဘယ်က လှည့်လာတာလဲဗျ။ ထိုင်ပါဦး။ အကြမ်းရည်နဲ့ လက်ဖက်သုပ်လေးလည်း သုံးဆောင်ပါဦး" (ဒေါက်တာကြီးဆိုသူမှာ မွေးမြူရေးနှင့် ကုသရေးဦးစီးဌာန မြို့နယ်ဦးစီးမှူးရုံးမှ တိရစ္ဆာန်ဆေးကုဆရာဝန် ဖြစ်ပါသည်။)

"ဒေါက်တာကြီးရေ။ ဆိတ်မွေးမြူရေးနဲ့ ပတ်သက်တဲ့ စာစောင်လေးတွေ ဖတ်နေတာပါ။ ရေငတ်တုန်း ရေတွင်းထဲကျဆိုသလို မသိတာလေးတွေ မေးရဦးတော့မှာပဲ။ ဆိတ်မွေးမြူရေးနဲ့ ပတ်သက်တဲ့ စာစောင်လေးတွေ ဖတ်ကြည့်မိတော့ ဆိတ်မွေးမြူဖို့ကို စိတ်ပါဝင်စားလာမိပါတယ်။ လူတွေဟာ ဆိတ်နဲ့သိုးတွေကို ရေးနှစ်ပေါင်းများစွာကတည်းက အိမ်မွေးတိရစ္ဆာန်အဖြစ် စတင်မွေးမြူခဲ့ကြတာတဲ့။ အထူးသဖြင့်တော့ ကမ္ဘာတစ်ဝန်းလုံးမှာရှိတဲ့ အပူပိုင်းဒေသတွေမှာ မွေးမြူလေ့ရှိကြတယ်လို့ ဆိုတယ်ဗျ။ ပူပြင်းခြောက်သွေ့တဲ့နေရာတွေနဲ့ တောင်ကုန်းတောင်တန်းဒေသတွေမှာလည်း ဆိတ်များကို မွေးမြူခဲ့ကြပါသတဲ့၊ ဆိတ်မွေးမြူရခြင်းရဲ့ အဓိကရည်ရွယ်ချက်ကတော့ နို့၊ အသား၊ သားရေတို့ရရှိဖို့အတွက် ဖြစ်ပါတယ်လို့ ရေးသားထားတာကို ဖတ်ရှုမှတ်သားရပါတယ်။ ကျွန်တော်မသိရှိသေးတဲ့အချက်လေးတွေကိုလည်း ရှင်းပြပြောပြပေးပါဦး ခင်ဗျာ"

" ဟုတ်တယ် ကိုထွန်းမောင်ကြီးရေ။ ဆိတ်မတစ်ကောင်ဟာ တစ်နေ့ နို့တစ်ပိသာလောက် ထွက်ရှိနိုင်လို့ နို့ထွက်နှုန်းကောင်းမွန်တယ်။ ဆိတ်သားရေနဲ့ အသားကလည်း ရောင်းချလို့ရတဲ့အခါ ဝင်ငွေရရှိစေမှာဖြစ်တဲ့အတွက် တွက်ခြေကိုက်ပြီး မွေးမြူဖို့ကောင်းတဲ့ တိရစ္ဆာန်မျိုးပဲ ဖြစ်ပါတယ်။ ဆိတ်နို့ဟာ အသားဓာတ်နဲ့ အဆီဓာတ်ပါဝင်မှုများတဲ့အပြင် နို့မှာပါဝင်တဲ့ အဆီခဲလေးတွေက သေးငယ်တာကြောင့် နို့သောက်သုံးသူအဖို့ အစာကြေလွယ်ပြီး ကလေးငယ်တွေ၊ သက်ကြီးရွယ်အိုနဲ့ ဖျားနာလူနာ လူမမာတွေ သောက်သုံးဖို့ ပိုမိုသင့်တော်ပါသတဲ့ဗျာ။ ဆိတ်မတွေဟာ နို့ရရှိဖို့ နို့ညှစ်ရာမှာ လွယ်ကူတဲ့အပြင် သဘာဝအရလည်း အကြမ်းခံနိုင်ပါသေးတယ်၊ အစာမရွေးဘဲ ရှာဖွေစားနိုင်ကြလို့ လွတ်ကျောင်းစနစ်နဲ့လည်း မွေးမြူနိုင်ပါတယ်"

"ဆက်ပြောပါဦး ဒေါက်တာကြီး "

"ဆိတ်တွေဟာ တောင်ကုန်းနဲ့ ကျောက်တောင်တွေပေါ်မှာလည်း သွားလာနိုင်ကြတယ်။ ကွင်းပြင်ထက် ကုန်းမြင့်ဒေသတွေကို နှစ်သက်တတ်တဲ့ အလေ့အထရှိကြတယ်။ မြက်၊ သစ်ရွက် အမျိုးမျိုးနဲ့ သစ်ပင်တွေရဲ့ အခေါက်ကို ခွာပြီးတော့လည်း စားတတ်ကြသေးတယ်။ ဆီးပင် အပါအဝင် ဆူးပင်များကို ကြိုက်နှစ်သက်ကြတယ်။ ဆိတ်တွေရဲ့ အစာအိမ်ဟာ အစာအမျှင်ကြမ်းတွေကို ချေဖျက်နိုင်စွမ်းလည်း ရှိကြတယ်။

" ဒါကြောင့် စားကျက်မကောင်းပေမယ့် ဆိတ်ကို ကောင်းကောင်း မွေးမြူနိုင်ပါတယ်။ ဒဲ့အပြင် ဆိတ်ဟာ မျိုးအောင်မြင်မှုကောင်းလို့ ကောင်ရေပွားနှုန်းကလည်း များပါတယ်၊ တစ်နှစ်ကို နှစ်သားနဲ့ ကိုယ်ဝန်တစ်ဗိုက်ရတဲ့အထိ သားပေါက်နှုန်းမြင့်မားပါတယ်။ ဆိတ်နို့၊ ဆိတ်သားရောင်းချရခြင်းအပြင် ဆိတ်သားရေနဲ့ ပြုလုပ်တဲ့ ဖိနပ်၊ လက်ကိုင်အိတ်၊ လက်ဆွဲအိတ်၊ ဂျာကင်အင်္ကျီ စတာတွေ လုပ်ပြီး ရောင်းချနိုင်တာကြောင့် ဆိတ်မွေးမြူရေးလုပ်ငန်းက ကုန်ကျစရိတ်နည်းနည်းနဲ့ အကျိုးအမြတ်များများရနိုင်တဲ့ စီးပွားဖြစ်မွေးမြူရေး ဆောင်ရွက်နိုင်တဲ့ လုပ်ငန်းတစ်ခု ဖြစ်ပါတယ်"

" အခုလို သေချာရှင်းပြလိုက်တော့ မိသားစုအပိုဝင်ငွေရဖို့ ကျွန်တော်တို့ ရေမြေဒေသ ရာသီဥတုနဲ့ကိုက်ညီတဲ့ ဆိတ်မျိုးတွေကို ရှာပြီး မွေးတော့မယ်ဗျာ။ ပထမဦးဆုံး ဆိတ်ပေါက် ငါးကောင်လောက် စမွေးဖို့ စီမံတော့မယ်ဗျာ"

"ကိုထွန်းမောင်က ဆိတ်မွေးမြူမှာဆိုတော့ 'ဆိတ်'မျိုးနဲ့ ပတ်သက်ပြီး ပြောပြပေးဦးမယ်"

" မှတ်သားထားပါ့မယ်ခင်ဗျာ"

> ❖ **ဆိတ်နို့ဟာ အသားဓာတ်နဲ့ အဆီဓာတ်ပါဝင်မှုများတဲ့အပြင် နို့မှာပါဝင်တဲ့ အဆီခဲလေးတွေက သေးငယ်တာကြောင့် နို့သောက်သုံးသူအဖို့ အစာကြေလွယ်ပြီး ကလေးငယ်တွေ၊ သက်ကြီးရွယ်အိုနဲ့ ဖျားနာလူနာ လူမမာတွေ သောက်သုံးဖို့ ပိုမိုသင့်တော်**
>
> ❖ **စားကျက်မကောင်းပေမယ့် ဆိတ်ကို ကောင်းကောင်းမွေးမြူနိုင်ပါတယ်။ ဒဲ့အပြင် ဆိတ်ဟာ မျိုးအောင်မြင်မှုကောင်းလို့ ကောင်ရေပွားနှုန်းကလည်း များပါတယ်၊ တစ်နှစ်ကို နှစ်သားနဲ့ ကိုယ်ဝန်တစ်ဗိုက်ရတဲ့အထိ သားပေါက်နှုန်းမြင့်မားပါတယ်။ ဆိတ်နို့၊ ဆိတ်သားရောင်းချရခြင်းအပြင် ဆိတ်သားရေနဲ့ပြုလုပ်တဲ့ ဖိနပ်၊ လက်ကိုင်အိတ်၊ လက်ဆွဲအိတ်၊ ဂျာကင်အင်္ကျီ စတာတွေလုပ်ပြီး ရောင်းချနိုင်တာကြောင့် ဆိတ်မွေးမြူရေးလုပ်ငန်းက ကုန်ကျစရိတ်နည်းနည်းနဲ့အကျိုးအမြတ်များများရနိုင်တဲ့ စီးပွားဖြစ်မွေးမြူရေး ဆောင်ရွက်နိုင်တဲ့ လုပ်ငန်းတစ်ခုဖြစ်**

"ဆိတ်မျိုးပေါင်း မြောက်မြားစွာရှိတယ်ဗျ။ ထုတ်လုပ်မှုအရ တွက်ရင်တော့ အဓိကသုံးမျိုးပဲရှိတယ်လို့ ဆိုရမှာပေါ့။ အသားစား၊ နို့စား၊ အသားရော နို့ပါထွက်နှုန်းကောင်းတဲ့ ဆိတ်မျိုးဆိုပြီးတော့ သတ်မှတ်ထားကြတာပေါ့ဗျာ"

"ကျွန်တော်သိသလောက် ဆိတ်မျိုးတွေကတော့-

(က) **ဂျမနာပါရီ (Jamunapari)။** ဆိတ်ကြီးမျိုးဖြစ်ပြီး နို့ထွက်ရော အသားထွက်နှုန်းပါ ကောင်းတဲ့ ဆိတ်မျိုးပဲဗျ။ ပုံသဏ္ဌာန်ကတော့ နားရွက်ကြီးမားရှည်လျားပြီး တွဲကျနေတတ်တယ်။ နားရွက်အရှည်ကလည်း ၁၀ - ၁၂ လက်မခန့် ရှိတတ်တယ်။ နှာတံပေါ်ပြီး ဦးချိုကတော့ ပြားပြီးတော့ တိုတယ်။ အရောင်က အဖြူရောင်မှာ အညိုရောင် အဝါကွက် အပြောက်တွေရှိတတ်တယ်။ နို့သီးခေါင်းနဲ့ နို့အုံ ကြီးမားဖွံ့ထွားပြီး တွဲကျနေတတ်တယ်။ နို့ထွက်နှုန်းကတော့ ၁ ဒသမ ၅ ပိသာကနေ ၂ ပိသာအထိ ရှိတတ်တယ်။ နို့မှာ အဆီ ၃ ဒသမ ၅ ရာခိုင်နှုန်းပါဝင်တယ်။

(ခ) **အင်္ဂလိုနျူဘီယံ (Anglo-Nubian)။** ဆိတ်ကြီးမျိုးဖြစ်တယ်။ အသားအရောင်လှပပြီး တောက်ပတဲ့ အမွေးရှိတယ်။ နားရွက်ရှည်ပြီး နှာတံပေါ်တယ်။ အရောင်အမျိုးမျိုးရှိတယ်။ အဖြူနဲ့ အဝါရောင်ကွက်ကြား၊ အဖြူနဲ့ အနက်ရောင်ကွက်ကြားတွေလည်း ရှိတယ်။ နို့ထွက်နှုန်းကောင်းပြီးတော့ နို့မှာ အဆီပါဝင်နှုန်းများတယ်။

(ဂ) **ဘင်ဂေါလ် (Bengal)။** ဆိတ်မျိုးငယ်ဖြစ်ပြီး အလေးချိန်ပေါင် ၃၀ လောက်ပဲ ရှိတယ်။ နို့ထွက်မကောင်းလို့ နို့အတွက် မွေးမြူဖို့မသင့်ဘူး။ ဒါပေမယ့် အသားထွက်နှုန်းကောင်းပြီး အသားက အရသာရှိတယ်။

(ဃ) **ဗာဗာရီ (Babari)။** ဆိတ်ငယ်မျိုး ဖြစ်တယ်။ တစ်နှစ်နှစ်သားကျပြီး တစ်နှစ် နှစ်ကောင်၊ သုံးကောင်မွေးနိုင်တဲ့ ဆိတ်မျိုးဖြစ်တယ်။ နားရွက်တိုပြီး မျက်နှာဖြောင့်စင်းတယ်။ ခြေလက်သေးသွယ်ပြီးတော့ တိုတယ်။ အဖြူရောင်မှာ အညိုရောင်၊ အဝါရောင် အစက်အပျောက်တွေရှိတတ်တယ်။ နို့အုံတွဲကျပြီး နို့ထွက်နှုန်း တစ်နေ့ တစ်ပိသာလောက် ရှိတတ်တယ်။

(င) **ဗီတယ် (Beetal)။** ဂျမနာပါရီနဲ့ ဆင်ပေမယ့် အရွယ်သေးတယ်။ နားရွက်ရှည်ပြီးတော့ နှာတံပေါ်တယ်။ ဦးချိုကနောက်ကိုလန်ပြီး လိမ်နေတတ်တယ်။ အနီနဲ့ နီဝါရောင်ရှိပြီး အဖြူပြောက်များ ရှိတတ်တယ်။ နို့ထွက်နှုန်း တစ်နေ့ တစ်ပိသာကျော်ကျော် ရရှိတတ်တယ်။ တစ်နှစ် တစ်သားမွေးပေမယ့် တစ်ကြိမ်မွေးရင် နှစ်ကောင်မွေးတတ်တယ်။

(စ) **ဆာနန်(Saanen)။** နို့ထွက်ကောင်းတဲ့ ဆိတ်မျိုးဖြစ်တယ်။ ဆွဇာ့အမျိုးအနွယ်ဝင်ဖြစ်တယ်။ ဟော်လန်ကုန်းမြေပြန့်ကနေ ဆင်းသက်ပေါက်ပွားလာတယ်။ ခြေချောင်းတိုပြီး နို့သီးခေါင်းတွေ တွဲကျနေတတ်တယ်။ အဖြူရောင်နဲ့ အနက်ရောင်ရှိတတ်တယ်။ နို့မှာ အဆီ ၄ ရာခိုင်နှုန်းလောက် ပါဝင်တယ်။

(ဆ) မြန်မာဆိတ်မျိုးကို အကြမ်းအားဖြင့် နှစ်မျိုးပဲ မွေးမြူထားတယ်။ ပထမတစ်မျိုးက မြေပြန့်မှာ မွေးမြူလေ့ရှိပြီး နားရွက်ဖားတယ်။ ဂျမနာပါရီမျိုးဖြစ်ပြီး နို့ထွက်ရော အသားထွက်ပါ ကောင်းမွန်တယ်။ ဒုတိယတစ်မျိုးက ဘင်ဂေါလ်မျိုးဖြစ်ပြီး နားရွက်တိုတယ်။ အသားထွက်ကောင်းပြီး အသားက အရသာရှိတယ်။ ရာသီဥတုဒဏ်ခံနိုင်စွမ်း ရှိတယ်။

"ပြောခဲ့တဲ့ ဆိတ်မျိုးတွေကတော့ ကျွန်တော်ဖတ်ရှုမှတ်သားမိသလောက် ဆိတ်မျိုးတွေပဲဖြစ်ပါတယ်။ မြန်မာ့ရာသီဥတု မြေနေရာဒေသနဲ့ကိုက်ညီတဲ့ ဆိတ်မျိုးတွေကိုပဲ မွေးမြူသင့်ပါတယ်။

"ဆိတ်မွေးမြူဖို့အတွက် မြေနေရာကို အရင်ရွေးချယ်ရမယ်။ ဆိတ်မွေးဖို့ ခြံဆောက်လုပ်မယ့်မြေနေရာဟာ မြေမာဖြစ်ရပါမယ်။ ခြောက်သွေ့ပြီး လေကောင်းလေသန့်ရှိနိုင်တဲ့နေရာ ဖြစ်သင့်တယ်။ လေစိမ်းတွေ တရစပ်တိုက်ခတ်နေတဲ့နေရာမျိုး မဖြစ်စေရဘူး။ ဆိတ်တွေက ပူပြင်းခြောက်သွေ့ပြီး မြက်အနည်းငယ်နဲ့ ချုံနွယ်သစ်ပင်ပေါက်ရောက်တဲ့ မိုးနည်းရာဒေသတွေနဲ့ တောင်တန်းဒေသတွေမှာ ဖြစ်ထွန်းနိုင်တယ်။ မြန်မာပြည် အလယ်ပိုင်းနဲ့ အထက်ပိုင်းတွေမှာလည်း မွေးမြူဖြစ်ထွန်းနိုင်ပါတယ်။ ကွင်းပြင်နဲ့ စားကျက်မှာ လှည့်လည်သွားလာကျက်စားတတ်တော့ လုံလောက်တဲ့ မြေနေရာအကျယ်အဝန်းရှိဖို့ လိုအပ်သလို စားကျက်မှာ အရိပ်ခိုဖို့ အပင်တွေနဲ့ သင့်တင့်တဲ့ စားပင်စားကျက်ပင်တွေရှိဖို့ လိုအပ်ပါတယ်။

"မြေနေရာရွေးချယ်မှုအပိုင်းပြီးတော့ ဆိတ်တင်းကုပ်ဆောက်လုပ်ဖို့ကို ပြောပြပေးဦးမယ် ကိုထွန်းမောင်ကြီးရေ"

"ဟုတ်ကဲ့ပါ"

"ဆိတ်ကို စနစ်တကျမွေးမြူဖို့အတွက် သင့်လျော်တဲ့ ဆိတ်တင်းကုပ်ဆောက်လုပ်ရပါမယ်။ ဆိတ်တင်းကုပ်ဟာ ဆိတ်တွေအိပ်ဖို့နဲ့ အနားယူဖို့ဖြစ်သလို ရာသီဥတုအပူအအေးကနေ ကာကွယ်ပေးပြီး လေကောင်းလေသန့်ရှိတဲ့ အဆောက်အအုံမျိုးကို ဆောက်သင့်ပါတယ်။ ဆိတ်တင်းကုပ်ဆောက်တဲ့အခါ ဒီလိုအချက်တွေကို ထည့်သွင်းစဉ်းစားရပါမယ်-

(က) ဆိတ်တင်းကုပ်ရဲ့ အခင်းကို မြေကြီးနဲ့ ထားမယ်ဆိုရင် မာပြီး ခြောက်သွေ့ရပါမယ်။ အညစ်အကြေးတွေ အလွယ်တကူ သိမ်းဆည်းနိုင်ရပါမယ်။ မိုးရေနဲ့အတူ အညစ်အကြေးတွေ စီးဆင်းနိုင်ရပါမယ်။

စာမျက်နှာ ၁၁ သို့

ပြည်ပပို့ကုန် သကြားထုတ်လုပ်သည့် ချက်ကြံ ၃၄၃၆ ဧကနှင့် စားကြံ ၅၁၁ ဧက စိုက်ပျိုးထား

ရန်ကုန် သြဂုတ် ၅

ရန်ကုန် တိုင်းဒေသကြီးအတွင်း ပြည်ပပို့ကုန် သကြားထုတ်လုပ်သည့် ချက်ကြံ ၃၄၃၆ ဧကနှင့် စားကြံ ၅၁၁ ဧကကို စိုက်ပျိုးလျှာထားဧကထက် ကျော်လွန်၍ စိုက်ပျိုးထားကြောင်း ရန်ကုန်တိုင်းဒေသကြီး စိုက်ပျိုးရေးဦးစီးဌာနမှ သိရသည်။

ချက်ကြံကို တိုက်ကြီးမြို့နယ်အတွင်းရှိ ဂုံညင်းတန်း၊ ကျွဲဘုတ်၊ မာဂရီ၊ ချင်းကုန်း၊ ဥက္ကံ မျိုးပွားခြံတို့တွင် စိုက်ပျိုးကြပြီး နိုင်ငံခြားမျိုးများဖြစ်သည့် K95/84 ၊ KK-3 ၊ K2000/89 မျိုးစိတ်များနှင့် စိုက်ပျိုးရေးသုတေသနမှထုတ်လုပ်သည့် Dar-4 အထွက်ကောင်းချက်ကြံ မျိုးစိတ်တို့ကို မိုးသီးနှံအဖြစ် စိုက်ပျိုးထားကာ ယမန်နှစ်နိုဝင်ဘာလက စိုက်ပျိုးခဲ့သည့် ကြံခင်းများကို အောက်တိုဘာလ ကုန်ပိုင်းတွင်စတင်၍ ရိတ်သိမ်းမည်ဖြစ်သည်။

ထို့အတူ တိုင်းဒေသကြီး လှည်းကူးမြို့နယ်အတွင်း စားကြံကို စိုက်ပျိုးမှုများကြောင်း သိရသည်။

"မြန်မာနိုင်ငံမှာ စိုက်ပျိုးတဲ့ကြံကနေ တင်လဲရည်ကို ပြည်တွင်းမှာ အသုံးပြုပြီး သကြားကို ပြည်ပပို့တာဖြစ်တဲ့အတွက် နိုင်ငံခြားဝင်ငွေရပါတယ်။ တောင်သူတွေအတွက်လည်း ဈေးကောင်းရတဲ့ သီးနှံဖြစ်တာကြောင့် အကျိုးအမြတ်လည်း ရှိနေပါတယ်" ဟု ရန်ကုန်တိုင်းဒေသကြီး စိုက်ပျိုးရေးဦးစီးဌာနမှ ဒုတိယညွှန်ကြားရေးမှူး ဦးမျိုးမြင့်က ပြောသည်။

ရန်ကုန်တိုင်းဒေသကြီး စိုက်ပျိုးရေးဦးစီးဌာနအနေဖြင့် ၂၀၂၆-၂၀၂۷ ခုနှစ်တွင် တိုင်းဒေသကြီးအတွင်း ချက်ကြံ ၃၃၈၁ ဧက နှင့် စားကြံ ၅၀۷ ဧက စိုက်ပျိုးရန် လျှာထားဆောင်ရွက်ခဲ့ပြီး ပြီးခဲ့သည့် ဧပြီလကုန်ပိုင်းတွင် ချက်ကြံ ၃၄၃၆ ဧကနှင့် စားကြံ ၅၁၁ ဧက ကို လျှာထားချက်ထက် ကျော်လွန်စိုက်ပျိုးနိုင်ခဲ့သည်။

စားကြံကို ရန်ကုန်မြို့တွင် ကြံရည်အဖြစ် ဆောင်းရာသီတွင် ရောင်းချလေ့ရှိပြီး ချက်ကြံကို တင်းလဲရည်ထုတ်လုပ်၍ အဖျော်ယမကာနှင့် အခြားစားသောက်ကုန်ထုတ်လုပ်ရာ၌ အသုံးပြုကာ ချက်ကြံရည်ကို ကြိုချက်ရာမှ သကြားထုတ်လုပ်မှုဖြင့် ပြည်တွင်းသုံးစွဲမှုအပြင် ပြည်ပသို့ တင်ပို့လျက်ရှိကာ တရုတ်နိုင်ငံနှင့် အိန္ဒိယနိုင်ငံတို့ကို ပြည်ပပို့ကုန်အဖြစ် တင်ပို့ကြောင်း သိရသည်။

သစ္စာ(MNA)
ဓာတ်ပုံ – ဇွဲမာန်

(၅-၈-၂၀၂၆) ရက်နေ့ရှိ နိုင်ငံခြားငွေကြေးဈေးကွက်အတွင်း ရောင်းဝယ်သည့် ပမာဏနှင့် ငွေလဲလှယ်နှုန်းများ

	အမေရိကန်ဒေါ်လာ	တရုတ်ယွမ်	ထိုင်းဘတ်	အိန္ဒိယရူပီး
ငွေလဲလှယ်နှုန်း	၃၆၆၁.၅~၃၆၆၈	၅၅၈ ~ ၅၅၈.၇	၁၂၅.၆ ~ ၁၂၅.၇	၄၃.၆
ဈေးကွက်အတွင်း ရောင်းဝယ်သည့် ပမာဏ	၁၀,၅၃၃,၈၇၅.၆၃	၄,၇၄၉,၈၇၂.၅၅	၄,၉၃၅,၅၆၀.၃၈	-

ဈေးကွက်အတွင်း ရောင်းဝယ်သည့်ပမာဏမှာ စားသုံးဆီ၊ စက်သုံးဆီ၊ ဆေးနှင့် ဆေးဝါးကုန်ကြမ်းပစ္စည်း၊ စက်မှုကုန်ကြမ်း၊ ဓာတ်မြေသြဇာ၊ ဆောက်လုပ်ရေးလုပ်ငန်းသုံးပစ္စည်း၊ ထုပ်ပိုးမှုပစ္စည်း၊ အီလက်ထရောနစ်ပစ္စည်း၊ စားသုံးကုန်စည်၊ ကား/ ဆိုင်ကယ်အပိုပစ္စည်း တင်သွင်းခြင်းတို့အတွက် ရောင်းချပေးခဲ့ခြင်းဖြစ်ပါသည်။ CMP ကဏ္ဍမှ ဝင်ရောက်ငွေကို စားသုံးဆီကဏ္ဍနှင့် CMP ကဏ္ဍတို့သို့ ရောင်းချပေးခဲ့ပါသည်။

နေရာကွက်၍ မိုးကြီးနိုင်

နေပြည်တော် သြဂုတ် ၅

သြဂုတ် ၆ ရက်တွင် ကချင်ပြည်နယ်နှင့် ကယားပြည်နယ်တို့၌ နေရာစိပ်စိပ်နှင့် ကျန်တိုင်းဒေသကြီးနှင့် ပြည်နယ်တို့တွင် နေရာအနှံ့အပြားမိုးထစ်ချုန်းရွာပြီး စစ်ကိုင်းတိုင်းဒေသကြီးအောက်ပိုင်းတွင် ဒေသအလိုက်နှင့် နေပြည်တော်၊ ရန်ကုန်တိုင်းဒေသကြီး၊ မန္တလေးတိုင်းဒေသကြီး၊ မကွေးတိုင်းဒေသကြီး၊ စစ်ကိုင်းတိုင်းဒေသကြီးအထက်ပိုင်း၊ ချင်းပြည်နယ်၊ မွန်ပြည်နယ်၊ ရခိုင်ပြည်နယ်နှင့် ရှမ်းပြည်နယ်(မြောက်ပိုင်းနှင့် အရှေ့ပိုင်း)တို့တွင် နေရာကွက်၍ မိုးကြီးနိုင်သည်။ ရွာရန်ရာနှုန်းပြည့်ဖြစ်သည်။

မိုး/ဇလ

အေအိုင်နှင့် ကျွန်တော် (၁၁)

အယ်ဒီတာတစ်ဦး

ကျွန်တော်တို့အနီးဝန်းကျင်တွင် ဉာဏ်ရည်တုနည်းပညာ(AI)က အသုံးပြုနိုင်ဖို့ အသင့်ရှိနေသည်။ အေအိုင်ကို ဒီဇိုင်းရေးဆွဲခိုင်းခြင်း၊ ပန်းချီရေးဆွဲခိုင်းခြင်း၊ စာတမ်းပြုစုခိုင်းခြင်း၊ သိလိုသည်များ မေးမြန်းခြင်း စသည်ဖြင့် ကျွန်တော်ကိုယ်တိုင် နေ့စဉ် အကျွမ်းတဝင်အသုံးပြုဖြစ်လာသည်။

ယနေ့ ကျွန်တော် အေအိုင်ကို မေးမိသည့်မေးခွန်းနှင့်ပတ်သက်၍ အဖြေကို ယခုလို မှတ်တမ်းပြုမိလိုက်ပါသည်။

မေးခွန်း – လူမှုဆက်ဆံရေးမှာ နေရာတိုင်းအလျှော့ပေးတတ်တာ၊ သဘောကောင်းတာ၊ သည်းခံလွန်းတာ ကောင်းသလား။

အဖြေ – လူမှုဆက်ဆံရေးမှာ အမြဲတမ်း အလျှော့ပေးတတ်တာ၊ သဘောကောင်းလွန်းတာနဲ့ လိုတာထက်ပိုပြီး သည်းခံတာဟာ **တစ်ခါတစ်ရံမှသာ အကျိုးရှိပြီး ရေရှည်မှာတော့ မကောင်းဘဲ ဆိုးကျိုးတွေ ပိုများပါတယ်။**

အရာရာကို အလျှော့ပေး သည်းခံနေခြင်းက အပေါ်ယံအားဖြင့် ငြိမ်းချမ်းတယ်လို့ ထင်ရပေမဲ့ ကိုယ့်ဘက်က ကြည့်ရင်တော့ **"ကိုယ့်ကိုယ်ကိုယ် လေးစားမှု (Self-respect)"** နဲ့ **"စိတ်ကျန်းမာရေး"**ကို များစွာထိခိုက်စေပါတယ်။

အလွန်အကျွံ အလျှော့ပေး သည်းခံလွန်းခြင်း၏ ဆိုးကျိုးများနှင့် သတိထားရမည့်အချက်များကို အောက်ပါအတိုင်း လေ့လာနိုင်ပါတယ် –

၁။ အလွန်အကျွံ သဘောကောင်းခြင်း၏ ဆိုးကျိုးများ

- **ခေါင်းပုံဖြတ် အနိုင်ကျင့်ခံရခြင်း (People Pleasing Trap)။** နေရာတိုင်းမှာ "ဟုတ်ကဲ့" ဆိုပြီး လိုက်လျောနေပါက အခြားသူများက သင့်ကို အခွင့်ကောင်းယူရလွယ်သူ (Soft Target) အဖြစ် မြင်သွားပြီး အမြဲတမ်း ခေါင်းပုံဖြတ် အနိုင်ကျင့်လာနိုင်ပါတယ်။
- **ကိုယ့်စိတ်ဆန္ဒနှင့် တန်ဖိုးများ ပျောက်ကွယ်သွားခြင်း။** သူတစ်ပါး စိတ်တိုင်းကျ လိုက်ဖြည့်ဆည်းပေးရင်း ကိုယ်တိုင်မသိလိုက်ဘဲ ကိုယ့်ရဲ့လိုအင်ဆန္ဒ၊ ခံယူချက်နဲ့ ကိုယ်ပိုင်သဘောထားတွေ ကွယ်ပျောက်သွားတတ်ပါတယ်။
- **စိတ်ဖိစီးမှုနှင့် စိတ်ဓာတ်ကျခြင်း(Burnout & Resentment)။** ဒေါသနဲ့ မကျေနပ်ချက်တွေကို အမြဲတမ်း မျိုသိပ်ထားရတဲ့အတွက် ရေရှည်မှာ စိတ်ကျရောဂါ(Depression) ဖြစ်လာနိုင်သလို၊ တစ်နေ့နေ့မှာ မထိန်းနိုင်ဘဲ ပေါက်ကွဲထွက်သွားတာမျိုး ဖြစ်တတ်ပါတယ်။
- **အချင်းချင်း လေးစားမှုမရှိတော့ခြင်း။** နေရာတိုင်း အလျှော့ပေးသူကို လူတွေက "သဘောကောင်းသူ" လို့ သတ်မှတ်ရုံမကဘဲ "သဘောထားမရှိသူ / အားနည်းသူ" လို့ပါ အထင်သေးသွားတတ်ကြပါတယ်။

၂။ ညီမျှသော ဆက်ဆံရေးဖြစ်စေရန် ဘာတွေပြင်ဆင်ရမလဲ

သဘောကောင်းခြင်းနှင့် သည်းခံခြင်းသည် စိတ်ထားမြင့်မြတ်သော စရိုက်များဖြစ်သော်လည်း **"တိကျသော စည်းများ (Boundaries)"** ရှိဖို့ လိုအပ်ပါတယ်။

(က) စည်းခြားတတ်အောင် လေ့ကျင့်ပါ (Set Boundaries)

- မလုပ်နိုင်သော သို့မဟုတ် မတန်တဆ တောင်းဆိုမှုများကို **"မလုပ်ပေးနိုင်ပါ" (No)** ဟု ယဉ်ကျေးစွာ ငြင်းဆိုတတ်အောင် လေ့ကျင့်ပါ။
- ကိုယ်လက်ခံနိုင်သည့် အတိုင်းအတာနှင့် လက်မခံနိုင်သည့် အတိုင်းအတာကို တိတိကျကျ သတ်မှတ်ထားပါ။

(ခ) ကိုယ့်သဘောထားကို ရဲရဲဝံ့ဝံ့ ထုတ်ပြောပါ (Assertiveness)

- ရိုင်းစိုင်းရန် မလိုဘဲ ကိုယ့်ရဲ့ သဘောထားနှင့် ခံစားချက်ကို ငြိမ်းချမ်းစွာနှင့် ပြတ်ပြတ်သားသား ပြောဆိုပါ။
- "ငါကတော့ ဒီလိုမျိုး မကြိုက်ဘူး/ ဒီလိုမျိုး မလုပ်ချင်ဘူး" ဆိုတာကို ပွင့်ပွင့်လင်းလင်းပြောပြပါ။

(ဂ) သည်းခံခြင်းနှင့် အကြောက်တရားကို ခွဲခြားပါ

- အခြေအနေကို ပိုကောင်းစေချင်လို့ ခဏအလျှော့ပေးတာမျိုးက **"သည်းခံခြင်း"** ဖြစ်ပြီး သူတစ်ပါး စိတ်ဆိုးမှာ သို့မဟုတ် ပစ်ပယ်ခံရမှာကြောက်လို့ အရာရာကို ခေါင်းငြိမ့်နေတာက **"အကြောက်တရား"** ဖြစ်ပါတယ်။ ကိုယ့်ကိုယ်ကိုယ် အမှန်အတိုင်း သုံးသပ်ကြည့်ပါ။

အနှစ်ချုပ်: သဘောကောင်းခြင်း သို့မဟုတ် သည်းခံခြင်းဆိုသည်မှာ **"အခြားသူများ၏ ခြေသုတ်ပုဆိုး"** အဖြစ် ခံယူခြင်းမဟုတ်ပါ။ စိတ်ထားကောင်းမွန်ပါစေ၊ သို့သော် ထိုစိတ်ထားကောင်းကို အခြားသူများက မတရားအခွင့်ကောင်းမယူနိုင်စေရန် **သတ္တိနှင့် စည်းစနစ်များ** ခြံစည်းရိုးခတ်ထားဖို့ လိုအပ်ပါတယ်။

စာမျက်နှာ ၁၀ မှ

(ခ) ဆိတ်တွေ နားနေဖို့အတွက် လုံလောက်တဲ့ အကျယ်အဝန်းရှိရပါမယ်။

(ဂ) ဆိတ်ကြီးနဲ့ ဆိတ်ကလေးတွေ အသက်အရွယ်အလိုက် ခွဲခြားထားနိုင်ဖို့ သင့်လျော်တဲ့ အကန့်ရှိရပါမယ်။

(ဃ) အမိုးက မိုးရေလုံရမယ်။ သက်ငယ်မိုးဖြစ်မယ်ဆိုရင် တံစက်မြိတ် အနည်းဆုံး ၆ ပေရှိသင့်ပြီး ခေါင်အမြင့် ၁၀ ပေ ရှိသင့်ပါတယ်။ အဓိက အမိုးကို ဆိတ်တွေဆွဲပြီး မစားနိုင်စေဖို့ ဖြစ်ပါတယ်။

(င) လေဝင်လေထွက်ကောင်းရပါမယ်။ ဒါမှသာ အခင်းခြောက်သွေ့စေဖို့နဲ့ သန့်ရှင်းရေးပြုလုပ်ဖို့ လွယ်ကူပါမယ်။ လေစိမ်းတိုက်ခတ်မှုမခံရစေဖို့ အကာအရံ ပြုလုပ်ပေးရပါမယ်။

(စ) လုံလောက်တဲ့ အလင်းရောင်ရှိရပါမယ်။ အစာခွက်၊ ရေခွက်တွေ စနစ်တကျထားရှိရပါမယ်။ စိုစွတ်မှုမရှိစေဖို့ အခင်းကို ဝါးကြမ်း(သို့မဟုတ်) သစ်သားကြမ်းခင်းတွေနဲ့ ခင်းကျင်းပေးရပါမယ်။ အင်္ဂါတေအခင်းဖြစ်ရင် ကောက်ရိုး၊ မြက်ခြောက် စတာတွေ ခင်းပေးဖို့လိုပါတယ်။

"ဆိတ်တင်းကုပ်/ဆိတ်ခြံကို ဘယ်လိုပုံစံနဲ့ ဆောက်ဆောက် မွေးမြူရေးလုပ်ငန်းတစ်ခု အကျိုးအမြတ်ရရှိဖို့အတွက် သင့်လျော်တဲ့ ကုန်ကျစရိတ်သာ ကုန်ကျစေပြီး ရေရှည်စီးပွားရေး တွက်ခြေကိုက်စေဖို့ အရေးကြီးပါတယ်။

"ကဲ ကိုထွန်းမောင်ရေ။ ဆိတ်မွေးမြူရေးနဲ့ ပတ်သက်တဲ့ သိသင့်တဲ့ အချက်တွေ ပြောဆိုဆွေးနွေးပြီးကြပြီးဆိုတော့ နောက်တစ်ခေါက် ပြန်ဆုံတဲ့အခါကျမှ ဆိတ်တွေအတွက် မွေးမြူနည်းစနစ်တွေ၊ အစာရေစာကျွေးမွေးခြင်းနဲ့ ကျန်းမာရေးစောင့်ရှောက်ခြင်းတွေကို ဆွေးနွေးပြောကြားပေးဦးမယ်ဗျာ။ အခုတော့ အချိန်လည်းလင့်နေပြီမို့ အိမ်ပြန်လိုက်ဦးမယ်ဗျာ"

"ကျေးဇူးတင်ပါတယ်။ ဒေါက်တာ ပြောပြဆွေးနွေးသမျှတွေကို လိုက်နာမှတ်သားပြီးတော့ အကောင်အထည်ဖော် ဆောင်ရွက်ရင်း အောင်မြင်တဲ့ ဆိတ်မွေးမြူသူတစ်ယောက်ဖြစ်မြောက်အောင် ကြိုးစားဆောင်ရွက်သွားပါမယ်ဗျာ"ဟု ဖြေကြားရင်း ယုံကြည်ချက်အပြည့်ဖြင့် အားသစ်အင်သစ် ခွန်အားသစ်များနှင့်အတူ စွမ်းဆောင်မည်ဟု သန္ဓိဋ္ဌာန်ချမှတ်မိပါတော့သည်။ ။

မြန်မာနိုင်ငံအတွင်း တရားမဝင် နယ်စပ်ဖြတ်ကျော်ဝင်ရောက်နေသည့် ပြည်ပနိုင်ငံသား ၄၁ ဦးအား တာချီလိတ်မြို့နယ်အတွင်း ဖမ်းဆီးရမိ

နေပြည်တော် သြဂုတ် ၅

မြန်မာနိုင်ငံအစိုးရအနေဖြင့် နိုင်ငံအတွင်း အွန်လိုင်းလိမ်လည်လောင်းကစားမှု လုပ်ငန်းများ လုံးဝအခြေမပြုနိုင်စေရေးအတွက် အွန်လိုင်းလိမ်လည်လောင်းကစားမှု တိုက်ဖျက်ရေးလုပ်ငန်းစဉ်များကို ပြည်တွင်းအင်အားစုများ၊ အိမ်နီးချင်းနိုင်ငံ အစိုးရများနှင့် ပေါင်းစပ်ညှိနှိုင်း၍ တက်ကြွစွာ ဆောင်ရွက်လျက်ရှိသည့် အပြင် တရားမဝင် ပြည်နိုင်ငံသားများ မြန်မာနိုင်ငံအတွင်းသို့ ဝင်ရောက်အခြေချနေထိုင်ခြင်း မရှိစေရေး အတွက်လည်းအသေးစိတ်စစ်ဆေးကြပ်မတ်ဆောင်ရွက်လျက်ရှိသည်။

ထိုသို့ ဆောင်ရွက်လျက်ရှိစဉ် လုံခြုံရေးတပ်ဖွဲ့ဝင်များ ပါဝင်သော ပူးပေါင်းအဖွဲ့များသည် ရှမ်းပြည်နယ်(အရှေ့ပိုင်း) တာချီလိတ်မြို့နယ် မိုင်းဖုန်း(၁)အုပ်စု ဧရာလေလန်ပူးပေါင်းစစ်ဆေးရေးဂိတ်အနီး ရှောင်ကွင်းလမ်းအား ယနေ့ နံနက် ၄ နာရီခန့်တွင် ရှောင်တခင် စစ်ဆေးခဲ့ရာ မြန်မာနိုင်ငံအတွင်းသို့ တရားမဝင်နယ်စပ်ဖြတ်ကျော်ဝင်ရောက်လာသည့် တရုတ်နိုင်ငံသား အမျိုးသားနှစ်ဦးအား ဖမ်းဆီးရမိခဲ့သည်။

အဆိုပါ ဖမ်းဆီးရမိသည့် တရားမဝင် နယ်စပ်ဖြတ်ကျော်ဝင်ရောက်လာသော တရုတ်နိုင်ငံသား အမျိုးသားနှစ်ဦးအား စစ်ဆေးမေးမြန်းချက်အရ ဝမ်ပုံကျေးရွာအနီးတွင် တရားမဝင် နယ်စပ်ဖြတ်ကျော်ဝင်ရောက်၍ ခိုအောင်းနေထိုင်သော တရုတ်နိုင်ငံသားများ ရှိကြောင်း သိရှိရသဖြင့် လုံခြုံရေးတပ်ဖွဲ့ဝင်များပါဝင်သော ပူးပေါင်းအဖွဲ့များသည် တရားမဝင်နယ်စပ်ဖြတ်ကျော် ဝင်ရောက်လာသူများအား ဖော်ထုတ်ဖမ်းဆီးရမိရေး ဆက်လက်ဆောင်ရွက်ခဲ့ရာ တာချီလိတ်မြို့နယ် ဝမ်ပုံကျေးရွာ၏ တောင်ဘက် မီတာ ၄၆၀၀ ခန့်အကွာတွင် တရုတ်နိုင်ငံသား အမျိုးသား ၁၉ ဦး၊ အမျိုးသမီးတစ်ဦးပေါင်း ၂၀ ကိုလည်းကောင်း၊ အဆိုပါနေရာ၏ အရှေ့မြောက်ဘက် မီတာ ၂၀၀၀ ခန့်အကွာတွင် တရုတ်နိုင်ငံသား အမျိုးသား ၁၉ ဦးအားလည်းကောင်း ထပ်မံ ဖမ်းဆီး ထိန်းသိမ်းနိုင်ခဲ့သဖြင့် တရုတ်နိုင်ငံသား အမျိုးသား ၄၀၊ အမျိုးသမီးတစ်ဦး စုစုပေါင်း ၄၁ ဦးအား ဖမ်းဆီးထိန်းသိမ်းနိုင်ခဲ့သည်။

ထိုသို့ မြန်မာနိုင်ငံအတွင်း တရားမဝင် နယ်စပ်ဖြတ်ကျော်၍ ဝင်ရောက်လာသော တရုတ်နိုင်ငံ အက်ဥပဒေပုဒ်မ ၃(၁)/ ၁၃(၁) အရ အရေးယူဆောင်ရွက်သွားမည်ဖြစ်ကြောင်း သတင်းရရှိသည်။

သတင်းစဉ်

မြန်မာနိုင်ငံအတွင်း တရားမဝင် နယ်စပ်ဖြတ်ကျော်ဝင်ရောက်နေသည့် ပြည်ပနိုင်ငံသား ၄၁ ဦးအား တာချီလိတ်မြို့နယ်အတွင်း ဖမ်းဆီးရမိမှုနေရာပြမြေပုံ။

တာချီလိတ်မြို့နယ်အတွင်း တရားမဝင် ဝင်ရောက်လာသည့် တရုတ်နိုင်ငံသား အမျိုးသား ၄၀၊ အမျိုးသမီးတစ်ဦး စုစုပေါင်း ၄၁ ဦးအား ဖမ်းဆီးရမိမှု။

ဆေးလိပ်၊ ဆေးရွက်ကြီးနှင့် စိတ်ပြောင်းဆေးများ သုံးစွဲခြင်း၏ ဘေးအန္တရာယ်များ အသိပညာပေး

ရန်ကုန် သြဂုတ် ၅

ဆေးလိပ်၊ ဆေးရွက်ကြီးနှင့် စိတ်ကိုပြောင်းလဲစေတတ်သောဆေးများ အန္တရာယ်ကို ပိုမိုသိရှိနိုင်စေရန် ဟောပြာပွဲကို ယနေ့ နံနက်ပိုင်းက ရန်ကုန်တိုင်းဒေသကြီး ဒဂုံမြို့သစ်(ဆိပ်ကမ်း)မြို့နယ် အမှတ်(၉၄)ရပ်ကွက် အမှတ်(၂) အခြေခံပညာအထက်တန်းကျောင်းရှိ ယုဇနခန်းမ၌ ကျင်းပရာ ခရိုင်မိခင်နှင့်ကလေးစောင့်ရှောက်မှုကြီးကြပ်ရေးအဖွဲ့ဥက္ကဋ္ဌ ဒေါ်ယဉ်မင်းသူက အမှာစကားပြောကြားပြီး ဒုတိယမြို့နယ် ရဲတပ်ဖွဲ့မှူးဝင်းကျော်က မူးယစ်ဆေးဝါးအုပ်စုငါးမျိုးနှင့် မူးယစ်ဆေးဝါးနှင့်ပတ်သက်၍ ကျောင်းသားလူငယ်များ သိရှိလိုက်နာသင့်သည်များကို အသိပညာပေးဟောပြောသည်။ ဆက်လက်၍ မြို့နယ်ကုသရေးနှင့် ပြည်သူ့ကျန်းမာရေးဦးစီးဌာနမှူး ဒေါက်တာအေးမူယာကျော်က ဆေးလိပ်၊ ဆေးရွက်ကြီးသုံးစွဲခြင်း၏ နောက်ဆက်တွဲဆိုးကျိုးများ၊ အီးစီးကရက်၏ နောက်ဆက်တွဲဆိုးကျိုးများ၊ စိတ်ကြွဆေးအန္တရာယ်များနှင့် ရှုပ်ပိုင်းဆိုင်ရာ၊ စိတ်ပိုင်းဆိုင်ရာ ဆိုးကျိုးများကို အသိပညာပေးဟောပြောသည်။

ထို့နောက် ကျောင်းသား ကျောင်းသူများနှင့် အမေးအဖြေများ ပြုလုပ်၍ အဖြေမှန်သူများအား ကျောင်းသုံးဗလာစာအုပ်များ ချီးမြှင့်ပေးပြီး မူးယစ်ဆေးဝါးအန္တရာယ် အသိပညာပေးလက်ကမ်းစာစောင်များ ဖြန့်ဝေပေးခဲ့ကြောင်း သိရသည်။

ဖြိုးစန္ဒာ(ပြန်/ဆက်)

မြို့သစ်မြို့နယ်အတွင်းရှိ (KG)ကျောင်းသား ကျောင်းသူများအား အာဟာရကျွေးမွေး

မြို့သစ် သြဂုတ် ၅

မကွေးတိုင်းဒေသကြီး မြို့သစ်မြို့နယ်ပြည်သူ့ကျန်းမာရေးဦးစီးဌာနနှင့် အခြေခံပညာဦးစီးဌာနတို့ပူးပေါင်း၍ တတိယအကြိမ် ကျောင်းတွင်း အာဟာရကျွေးမွေးခြင်းကို သက်ဆိုင်ရာ အခြေခံပညာကျောင်းအသီးသီး၌ ဆောင်ရွက်ပေးလျက်ရှိရာ ယမန်နေ့က အမှတ်(၂) အခြေခံပညာအထက်တန်းကျောင်း၌ ဆောင်ရွက်သည်။

ထိုသို့ အာဟာရကျွေးမွေးရာတွင် မြို့သစ်မြို့နယ်ပြည်သူ့ကျန်းမာရေးနှင့် ကုသရေးဦးစီးဌာနမှူး ဒေါက်တာကျော်မျိုးဇော်၏ကြီးကြပ်မှုဖြင့် ကျန်းမာရေးဝန်ထမ်းများက ကျောင်းသား ကျောင်းသူများအား တစ်ကိုယ်ရေသန့်ရှင်းရေးအတွက် အသိပညာပေးခြင်း၊ မျက်စိအမြင်စစ်ဆေးခြင်း၊ သန်ချဆေးတိုက်ကျွေးခြင်းများ ဆောင်ရွက်ကာ ကလေးများအတွက်အာဟာရဖွံ့ဖြိုးစေမည့်ထမင်း၊အသားဟင်းနှင့်အသီးအရွက်များကို အာဟာရအဖြစ် ကျွေးမွေးခဲ့ကြောင်း သိရသည်။

မြို့နယ်(ပြန်/ဆက်)

ပုလဲမြို့၏ အနောက်ဘက်၌ အင်အားအနည်းငယ်ရှိ ငလျင်လှုပ်

နေပြည်တော် သြဂုတ် ၅

၂၀၂၆ ခုနှစ် သြဂုတ် ၅ ရက် မြန်မာစံတော်ချိန် ၀၆ နာရီ၊ ၄၁ မိနစ်၊ ၅၇ စက္ကန့်အချိန်တွင် ညောင်ဦးမြေငလျင်စခန်းမှ မြောက်-အနောက်မြောက်ဘက် ၅၅ မိုင်ခန့် ကွာဝေးသော မြန်မာနိုင်ငံပြည်တွင်း(ပုလဲမြို့၏ အနောက်ဘက် ၂၂ မိုင်ခန့်အကွာ) မြောက်လတ္တီတွဒ် ၂၁ ဒသမ ၉၁ ဒီဂရီ၊ အရှေ့လောင်ဂျီတွဒ် ၉၄ ဒသမ ၅၂ ဒီဂရီ၊ အနက် ၈၉ ကီလိုမီတာကို ဗဟိုပြု၍ ပမာဏ ၄ ဒသမ ၉ (M)အဆင့်ရှိအင်အားအနည်းငယ်ရှိသော မြေငလျင်တစ်ခု လှုပ်ရှားသွားကြောင်း တိုင်းထွာရရှိသည်။

မိုး/ဇလ

PDF Game ဆော့ကစားခြင်းကြောင့် ဥပဒေအရအရေးယူခံရနိုင်သည်

အကြမ်းဖက်လုပ်ငန်းများ ဆောင်ရွက်နေသည့် PDF အဖွဲ့များအား တစ်ဖက်တစ်လမ်းမှ ထောက်ပံ့လှူဒါန်းစေရန်၊ လူငယ်လူရွယ်များ၏ မသိစိတ်များအတွင်း တပ်မတော်အပေါ် အထင်အမြင်လွဲမှားစေရန်နှင့် တော်လှန်လိုစိတ်တိုးပွားလာစေရန် စသည့်ရည်ရွယ်ချက်များဖြင့် NUG, CRPH လက်အောက်ခံအကြမ်းဖက်အဖွဲ့အစည်းများက PDF Game Application များ တီထွင်ဖန်တီးအသုံးပြုလျက်ရှိကြောင်း စိစစ်တွေ့ရှိရသည့်အတွက် PDF Game ဆော့ကစားခြင်းသည် အကြမ်းဖက်အဖွဲ့အား ထောက်ပံ့ခြင်းဖြစ်၍ ဥပဒေအရ အရေးယူခံရနိုင်ကြောင်း အသိပေးအပ်ပါသည်။

❑ *ကျော်ဖုံးမှ*

ပြည်ထောင်စုအစိုးရအဖွဲ့ရုံးအသင်းကို ၁၀ ဂိုး–တစ်ဂိုးဖြင့် အနိုင်ရရှိခဲ့သည်။

အလားတူ ပြည်ထဲရေးဝန်ကြီးဌာနအသင်းက သိပ္ပံနှင့်နည်းပညာဝန်ကြီးဌာနအသင်းကို ၂၃ ဂိုး–ဂိုးမရှိဖြင့်လည်းကောင်း၊ ဒီဂျစ်တယ်ဖွံ့ဖြိုးတိုးတက်ရေးနှင့်ဆက်သွယ်ရေးဝန်ကြီးဌာနအသင်းက အလုပ်သမားဝန်ကြီးဌာန အသင်းကို သုံးဂိုး–တစ်ဂိုးဖြင့်လည်းကောင်း၊ ဘဏ္ဍာရေးနှင့် အခွန်ဝန်ကြီးဌာနအသင်းက ကျန်းမာရေးဝန်ကြီးဌာနအသင်းကို ၁၉ ဂိုး–ဂိုးမရှိဖြင့်လည်းကောင်း၊ အားကစားရေးရာဝန်ကြီးဌာနအသင်းက ပြည်ထောင်စုစာရင်းစစ်ချုပ်ရုံး အသင်းကို လေးဂိုး– နှစ်ဂိုးဖြင့်လည်းကောင်း၊ နယ်စပ်ရေးရာဝန်ကြီးဌာနအသင်းက လျှပ်စစ်နှင့်စွမ်းအင်ဝန်ကြီးဌာနအသင်းကို လေးဂိုး – တစ်ဂိုးဖြင့်လည်းကောင်း ယှဉ်ပြိုင်အနိုင်ရရှိခဲ့ကြသည်။

ဆက်လက်ယှဉ်ပြိုင်ကစားမည်

သြဂုတ် ၆ ရက်တွင် ဖူဆယ်ပြိုင်ပွဲ အုပ်စုပတ်လည်ပွဲစဉ်များ အဖြစ် လူမှုဝန်ထမ်း၊ ကယ်ဆယ်ရေးနှင့် ပြန်လည်နေရာချထားရေးဝန်ကြီးဌာနအသင်းနှင့် အမျိုးသားစီမံကိန်း၊ ရင်းနှီးမြှုပ်နှံမှုနှင့် နိုင်ငံခြား စီးပွားဆက်သွယ်ရေးဝန်ကြီးဌာနအသင်း၊ ပညာရေးဝန်ကြီးဌာနအသင်းနှင့် ကာကွယ်ရေးဝန်ကြီးဌာနအသင်း၊ ပြန်ကြားရေးဝန်ကြီးဌာန အသင်းနှင့် သာသနာရေးဝန်ကြီးဌာနအသင်း၊ ပြည်ထောင်စုအစိုးရအဖွဲ့ရုံးအသင်းနှင့် စီးပွားရေးနှင့် ကူးသန်းရောင်းဝယ်ရေး ဝန်ကြီးဌာနအသင်း၊ ပြည်ထဲရေးဝန်ကြီးဌာနအသင်းနှင့် ဝို့ဆောင်ရေးဝန်ကြီးဌာနအသင်းတို့ ဆက်လက်ယှဉ်ပြိုင်ကစားမည် ဖြစ်ပြီး အားကစား၀ါသနာရှင်များ မည်သူမဆို “အခမဲ့” လာရောက်ကြည့်ရှုအားပေးနိုင်ကြောင်း သိရသည်။

သတင်းစဉ်

■ *ကျော်ဖုံးမှ*

ဟသ်ာတမြို့နယ် ၂၆ ရွာ၊ ရေကြည်မြို့နယ် ခြောက်ရွာနှင့် ကျုံပျော်မြို့နယ် နှစ်ရွာ စုစုပေါင်း ၁၀၆ ရွာသို့ ရေဝင်ရောက်မှုများဖြစ်ပွားလျက်ရှိသည်။

အဆိုပါ ၀၀နှတာ၏အောက်ခံမြစ်ကျိုးအင်းသဲကြောမှထူးပေါက်၍ ရေဖြတ်သန်းစီးဆင်းမှုကြောင့် တာတမံနိမ့်ကျမှုဖြစ်ပွားပြီး ရေကျော်စီးဝင်ခြင်းကြောင့် လေးမျက်နှာမြို့ပေါ်ရပ်ကွက် ငါးခု၊ မြို့တွင်းလမ်းမကြီးများနှင့် ပတ်ဝန်းကျင်ကျေးရွာ ၇၂ ရွာ၊ ဟသ်ာတမြို့နယ် ၂၆ ရွာ၊ ရေကြည်မြို့နယ် ခြောက်ရွာနှင့် ကျုံပျော်မြို့နယ် နှစ်ရွာ စုစုပေါင်း ၁၀၆ ရွာရှိ လူနေအိမ်များအတွင်းသို့ ရေဝင်ရောက်မှုများဖြစ်ပွားခဲ့ခြင်းကြောင့် ရေဘေးကူညီကယ်ဆယ်ရေးစခန်း ၁၃ ခု ဖွင့်လှစ်ထားရှိပြီး အနောက်တောင်တိုင်းစစ်ဌာနချုပ်မှ နယ်မြေခံတပ်မတော်သားများ၊ မြန်မာနိုင်ငံရဲတပ်ဖွဲ့ဝင်များ၊ မီးသတ်တပ်ဖွဲ့ဝင်များ၊ လူမှုကယ်ဆယ်ရေးအဖွဲ့များ၊ ပရဟိတအဖွဲ့များနှင့် ဒေသခံတိုင်းရင်းသားပြည်သူများ စုပေါင်း၍ ရေဘေးသင့်ပြည်သူများအား ရှာဖွေကူညီကယ်ဆယ်ရေးလုပ်ငန်းများ ဆောင်ရွက်ပေးခြင်း၊ ပစ္စည်းများအား ဘေးလွတ်ရာသို့ ကူညီရွှေ့ပြောင်းခြင်းများ၊ စားသောက်ဖွယ်ရာများ လိုက်လံပို့ဆောင်ပေးခြင်း၊ လိုအပ်သော ကျန်းမာရေးစောင့်ရှောက်မှုလုပ်ငန်းများ ဆောင်ရွက်ပေးလျက်ရှိပြီး မြစ်ရေတိုက်စားပြိုကျမှုမှကာကွယ်ရန် တာခြေထောက်ခြင်းအဖြစ် ကမ်းထိန်းအိတ်များချခြင်း၊ ရေရှိန်တားပြုလုပ်ခြင်း၊ ရေကာတာ တာပေါင်မြေဖို့ခြင်းလုပ်ငန်းများကို အရှိန်အဟုန်မြှင့် ဆက်လက်ဆောင်ရွက်လျက်ရှိသည်။

ယင်းသို့ ဆောင်ရွက်နေမှုများကို အနောက်တောင်တိုင်းစစ်ဌာနချုပ်မှ တာဝန်ရှိသူများက သွားရောက်ကြည့်ရှုအားပေးပြီး လိုအပ်သည်များ ပေါင်းစပ်ညှိနှိုင်းဆောင်ရွက်ပေးလျက်ရှိကြောင်း သတင်းရရှိသည်။

သတင်းစဉ်

❍ *ကျော်ဖုံးမှ*

သော်လည်း ဒုတိယပိုင်းပွဲချိန်များတွင် ISPE အသင်းက သုံးဂိုး – ဂိုးမရှိဖြင့် အနိုင်ရရှိခဲ့သည်။

ISPE အသင်းအတွက် အနိုင်ဂိုးများကို ပွဲချိန် ၇၅ မိနစ်၊ ၈၈ မိနစ်နှင့် နာကျင်အချိန်ပို (၉၀+၃) မိနစ်တို့တွင် ကျောနံပါတ် ၁၇ လင်းမြင့်မိုရ်က ဆက်တိုက်သွင်းယူပေးခဲ့ပြီး ဟက်ထရစ်ဂိုးများဖြင့် အသင်းအတွက် နိုင်ပွဲရယူပေးခဲ့သည်။

လက်ရှိ အမှတ်ပေးဇယား အဆင့်(၁)နေရာ၌ ရပ်တည်နေသည့် ISPE အသင်းသည် ယခုရာသီ၏ အကောင်းဆုံးနှင့်ခြေစွမ်းအတည်ငြိမ်ဆုံး အသင်းတစ်သင်းဖြစ်သလို ယနေ့ပွဲစဉ်အပါအဝင် ရှစ်ပွဲကစားပြီးချိန်တွင် ရှုံးပွဲမရှိသေးဘဲ အကောင်းဆုံးပုံစံဖြင့် ဦးဆောင်နေသည့်အသင်းဖြစ်သည်။

အဆင့်(၇)နေရာမှ မြ၀တီအသင်းသည် ရလဒ်ပိုင်းမတည်ငြိမ်သေးဘဲ ရှန်းကန်နေရသလို ယနေ့ပွဲစဉ်တွင် ISPE အသင်းကို ရှုံးနိမ့်ခဲ့သည့်အတွက် အမှတ်ပေးဇယားအောက်ဘက်သို့ ထပ်မံကျဆင်းခဲ့သည်။

ပဒုမ္မာကွင်း၌ ယှဉ်ပြိုင်ကစားခဲ့သည့် ရတနာပုံအသင်းနှင့် ရှမ်းယူနိုက်တက်အသင်းပွဲစဉ်တွင် ရှမ်းယူနိုက်တက်အသင်းက နှစ်ဂိုး–တစ်ဂိုးဖြင့် အနိုင်ရရှိခဲ့သည်။

ပွဲစတင်ပြီး ၈ မိနစ်မှာပင် ရှမ်းယူနိုက်တက်အသင်းအတွက် ဦးဆောင်ဂိုးကို ယုယနိုင်က သွင်းယူပေးခဲ့သည်။ ထို့နောက် ပွဲချိန် ၃၂ မိနစ်တွင် ဆောင်းနှင်းဖွေးက ဒုတိယအနိုင်ဂိုးကို ထပ်မံရယူပေးခဲ့သဖြင့် ပထမပိုင်းပြီးဆုံးချိန်တွင် ရှမ်းယူနိုက်တက်အသင်းက နှစ်ဂိုး – ဂိုးမရှိဖြင့် ဦးဆောင်နိုင်ခဲ့သည်။

ဒုတိယပိုင်း ပွဲချိန် ၆၈ မိနစ်တွင် ရတနာပုံအသင်း ပယ်နယ်တီ ရရှိခဲ့ပြီး တိုက်စစ်မှူး ဝင်းသိဂီထွန်းက ချေပဂိုးအဖြစ် ပြန်လည်သွင်းယူပေးခဲ့သော်လည်း ပွဲပြီးဆုံးချိန်အထိ ထပ်မံဂိုးသွင်းယူနိုင်ခြင်းမရှိခဲ့ဘဲ ရှမ်းယူနိုက်တက်အသင်းကို နှစ်ဂိုး–တစ်ဂိုး ရလဒ်ဖြင့် ရှုံးနိမ့်ခဲ့သည်။

ပွဲစဉ်(၈)အပြီးတွင် ISPE အသင်းက ၂၂ မှတ်၊ ဧရာ၀တီအသင်းက ၁၉ မှတ်၊ ရှမ်းယူနိုက်တက်အသင်းက ၁၇ မှတ်၊ ရန်ကုန်ယူနိုက်တက်အသင်းက ၁၆ မှတ်၊ သစ္စာအားမာန်အသင်းက ၁၃ မှတ်နှင့် ရတနာပုံအသင်းက ၁၁ မှတ် ရရှိခဲ့သည်။

ယနေ့ပွဲစဉ်များတွင် ISPE အသင်းမှ ကျောနံပါတ် ၁၇ လင်းမြင့်မိုရ်နှင့် ရှမ်းယူနိုက်တက်အသင်းမှ ကျောနံပါတ် ၄ ထရီဆာဒါကို က AYA PAY Player Of The Match ဆုကိုရရှိခဲ့သည်။

နေမျိုး

ဓာတ်ပုံ–MWL

▲ *ကျော်ဖုံးမှ*

၉၄ မှတ်ဖြင့်လည်းကောင်း၊ စစ်ကိုင်းတိုင်းဒေသကြီးအသင်းက ရခိုင်ပြည်နယ်အသင်းကို ၆၃ မှတ်ဖြင့်လည်းကောင်း၊ အုပ်စု(ခ)မှ မန္တလေးတိုင်းဒေသကြီးအသင်းက မကွေးတိုင်းဒေသကြီးအသင်းကို ၉၉ မှတ်ဖြင့်လည်းကောင်း၊ အုပ်စု(ဂ)မှ မွန်ပြည်နယ်အသင်းက ကရင်ပြည်နယ်အသင်းကို ၆၃ မှတ်ဖြင့်လည်းကောင်း၊ ချင်းပြည်နယ်အသင်းက နေပြည်တော်အသင်းကို ၅၂ မှတ်ဖြင့်လည်းကောင်း၊ အုပ်စု(ဃ)မှ ရန်ကုန်တိုင်းဒေသကြီးအသင်းက တနင်္သာရီတိုင်းဒေသကြီးအသင်းကို ၈၁ မှတ်ဖြင့်လည်းကောင်း အနိုင်ရရှိခဲ့သည်။

အမျိုးသမီးပွဲစဉ်တွင် အုပ်စု(က)မှ မန္တလေးတိုင်းဒေသကြီးအသင်းက စစ်ကိုင်းတိုင်းဒေသကြီးအသင်းကို ၃၈ မှတ်ဖြင့်လည်းကောင်း၊ ဧရာ၀တီတိုင်းဒေသကြီးအသင်းက ပဲခူးတိုင်းဒေသကြီးအသင်းကို ၂၉ မှတ်ဖြင့်လည်းကောင်း၊ အုပ်စု(ခ)မှ ရန်ကုန်တိုင်းဒေသကြီးအသင်းက ကချင်ပြည်နယ်အသင်းကို ၅၃ မှတ်ဖြင့်လည်းကောင်း၊ မကွေးတိုင်းဒေသကြီးအသင်းက မွန်ပြည်နယ်အသင်းကို ၆၀ မှတ်ဖြင့်လည်းကောင်း အနိုင်ရရှိခဲ့သည်။

နေမျိုး၊ ဓာတ်ပုံ–ကိုမင်း

ချယ်ဆီးက ခံစစ်ကစားသမား ချာဗာရီယာကို အပြီးသတ် ခေါ်ယူရန် နီးစပ်နေ

ချယ်ဆီး အသင်းသည် ဗယ်လက်ကာနီအသင်း ခံစစ်ကစားသမား ပက်ချာဗာရီယာကို ပြောင်းရွှေ့ကြေး ပေါင် ၁၆ ဒသမ ၃ သန်းဝန်းကျင်ဖြင့်ခေါ်ယူရန် နီးစပ်နေပြီဖြစ်ကြောင်း သိရသည်။

ချယ်ဆီးအသင်းသည် အသက် ၂၈ နှစ်အရွယ် ခံစစ်ကစားသမား ချာဗာရီယာနှင့် ပုဂ္ဂိုလ်ရေးဆိုင်ရာသဘောတူညီချက်ရရှိထားပြီး အပိုဆုကြေးအပြင် ပြောင်းရွှေ့ကြေး ပေါင် ၁၆ ဒသမ ၃ သန်းဝန်းကျင်ဖြင့် အပြီးသတ်ခေါ်ယူရန် နီးစပ်နေခြင်းဖြစ်သည်။

အဆိုပါ ကစားသမားသည် နည်းပြသစ်ဇာဗီအလွန်ဆို ဦးစားပေးခေါ်ယူရန် ပစ်မှတ်ထားနေသည့် ကစားသမားများထဲမှ တစ်ဦးလည်းဖြစ်သည်။ ချယ်ဆီးအသင်းသည် အက်စ်တွန်ဗီလာမှ တိုက်စစ်ကစားသမား မော်ဂန် ရော်ဂျာစ်ကို ကလပ်စံချိန်တင်ပြောင်းရွှေ့ကြေး ပေါင် ၁၁၇ သန်းဖြင့် ခေါ်ယူအားဖြည့်ထားသည့်အပြင် ခရစ္စတယ်ပဲလေ့စ် အသင်းမှ ခံစစ်ကစားသမား မက်ဆန့်လားခရော့စ်ကို ပြောင်းရွှေ့ကြေး ပေါင် ၅၂ သန်းဖြင့်ခေါ်ယူအားဖြည့်ထားပြီးဖြစ်သည်။

အောင်ဇော်

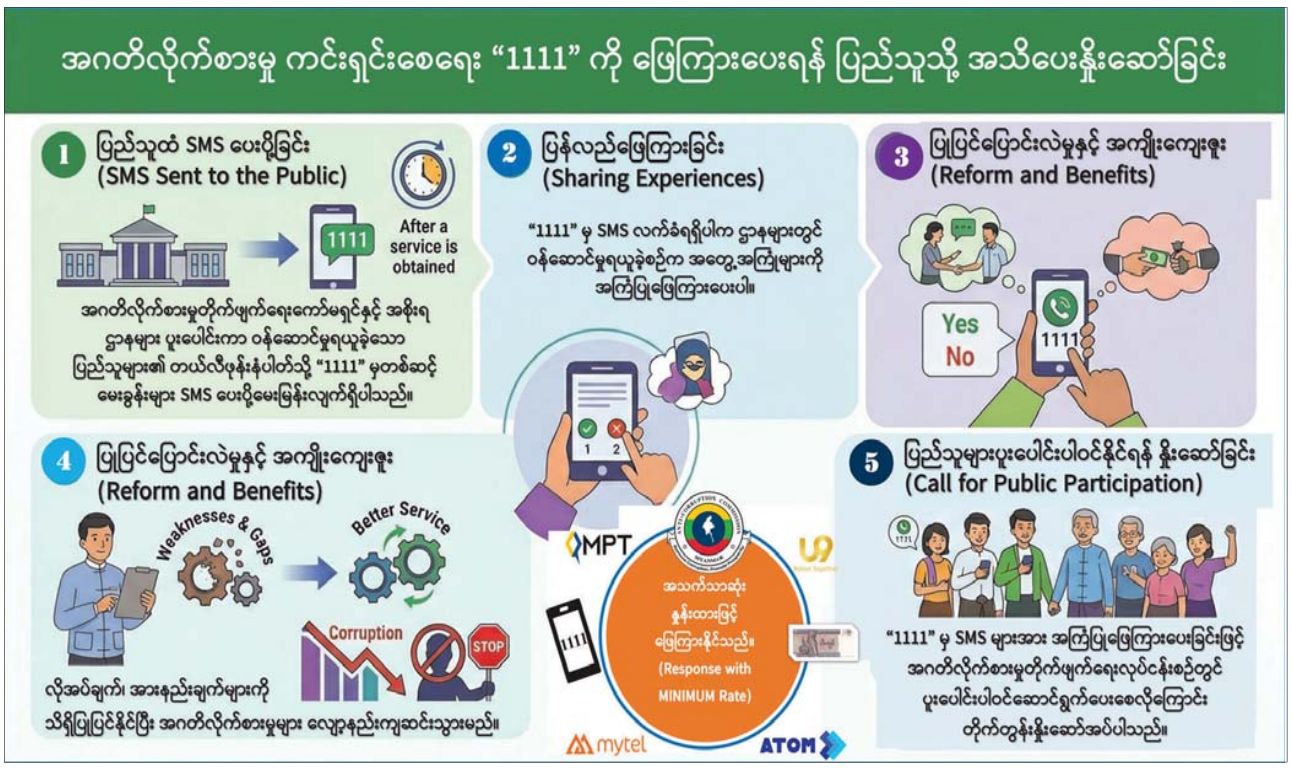

ရတနာသစ်တော၊ ပြည့်သွေးကြော။ သစ်တောရတနာ၊ ထိန်းသိမ်းပါ။

အင်ဒိုနီးရှားက ရုရှားထံမှ ရေနံစိမ်းတင်သွင်းနိုင်ရေး ကာလရှည်စာချုပ်ချုပ်ဆိုရန် ပြင်ဆင်

ဂျကာတာ သြဂုတ် ၅

အင်ဒိုနီးရှားနိုင်ငံသည် နိုင်ငံ၏ စွမ်းအင်ဖူလုံမှုအားကောင်းစေရေး ကြိုးပမ်းမှု တစ်စိတ်တစ်ပိုင်း အဖြစ် ရုရှားနိုင်ငံမှ ရေနံစိမ်းများ တင်သွင်းနိုင်ရေးအတွက် ကာလရှည်စာချုပ်တစ်ရပ် ချုပ်ဆိုရန် ပြင်ဆင်နေကြောင်း စွမ်းအင်နှင့် သတ္တုအရင်းအမြစ်ဝန်ကြီး ဘာလီလ်လာဟာဒါလီယာ က သြဂုတ် ၅ ရက်တွင် ပြောကြားသည်။

ပထမအကြိမ် ရေနံစိမ်းတင်ပို့မှု ရောက်ရှိလာပြီဖြစ်ပြီး ဒုတိယအဆင့် ရေနံစိမ်းတင်သွင်းနိုင်ရေးနှင့်ပတ်သက်၍လည်း ဆောင်ရွက်လျက်ရှိကြောင်း လာဟာဒါလီယာက ဂျကာတာမြို့ရှိ သတင်းထောက်များအား ပြောကြားသည်။ ထို့အပြင် နောင်တွင် ကာလရှည်စာချုပ် ချုပ်ဆိုနိုင်ရေးအတွက် ဆက်လက်လုပ်ဆောင်သွားမည်ဖြစ်ကြောင်း ၎င်းက ဆက်လက် ပြောကြားသည်။

စွမ်းအင်နှင့် သတ္တုအရင်းအမြစ်ဝန်ကြီး ဘာလီလ်လာဟာဒါလီယာ။

ရေနံစိမ်း တင်သွင်းမှုများကို နိုင်ငံပိုင်စွမ်းအင်ကုမ္ပဏီ ပါတာမိနာထက် အစိုးရဦးဆောင်သည့် ဝယ်ယူစုဆောင်းရေး အစီအစဉ် အောက်ရှိ ရေနံနှင့် သဘာဝဓာတ်ငွေ့ စမ်းသပ်စစ်ဆေးရေး ဗဟိုဌာနမှတစ်ဆင့် တာဝန်ယူ ဆောင်ရွက်ခြင်း ဖြစ်ကြောင်း လာဟာဒါလီယာက ပြောသည်။

ဆင်ဟွာ

အစ္စရေးနှင့် လက်ဘနွန်တို့ ဆွေးနွေးပွဲ ရောမမြို့၌ ပြန်လည်စတင်

ရောမ သြဂုတ် ၅

အမေရိကန်၏ ကြားဝင်ဆောင်ရွက်ပေးမှုဖြင့် အစ္စရေးနှင့် လက်ဘနွန်တို့၏ ဆွေးနွေးပွဲကို သြဂုတ် ၄ ရက်က ရောမမြို့၌ ပြန်လည်စတင်ခဲ့ပြီး နယ်စပ်တစ်လျှောက် လုံခြုံရေးအစီအမံများ တိုးတက်ကောင်းမွန်စေရေးနှင့် ဒွန်လနောင်းပိုင်းက ဝါရှင်တန်မြို့၌ ပြုလုပ်ခဲ့သည့် သဘောတူညီချက်မူဘောင် အကောင်အထည်ဖော်ရေးတို့ကို ရည်ရွယ်ထားကြောင်း ပြည်တွင်းမီဒီယာတွင် ဖော်ပြသည်။

သုံးရက်ကြာ ကျင်းပမည့် အဆိုပါဆွေးနွေးပွဲကို ရောမမြို့ရှိ အမေရိကန်သံရုံး၌ ကျင်းပနေခြင်းဖြစ်ပြီး အမေရိကန်က ကြားဝင်ဆောင်ရွက်ပေးသည့် သုံးနိုင်ငံစေ့စပ်ညှိနှိုင်းမှု မူဘောင်အောက်တွင် နှစ်ဖက်ကိုယ်စားလှယ်များ တက်ရောက်ခဲ့ကြသည်။

ဆွေးနွေးပွဲတွင် လက်ဘနွန်နိုင်ငံတောင်ပိုင်း လုံခြုံရေးအစီအမံများ၊ ဖြေရှင်းရန် ကျန်ရှိနေသည့် နယ်စပ်ပြဿနာများနှင့် ဟစ်ဇ်ဘိုလာအဖွဲ့၏ လက်နက်ဖျက်သိမ်းရေးကိစ္စများကို အဓိကထား ဆွေးနွေးသွားမည်ဖြစ်ကြောင်း ယူရိုနယူးစ်က ဖော်ပြသည်။

ထိုအတောအတွင်း ဟစ်ဇ်ဘိုလာခေါင်းဆောင် နာအီကက်ဆမ်က အဆိုပါဆွေးနွေးပွဲနှင့် ဆွေးနွေးပွဲမူဘောင် သဘောတူညီချက်များကို ဆန့်ကျင်ကြောင်း ထပ်မံပြောကြားခဲ့သည်။ ယခုဆွေးနွေးပွဲသည် အမေရိကန်၏ ကြားဝင်ဆောင်ရွက်ပေးမှုဖြင့် ပြုလုပ်သည့် သတ္တမ အကြိမ်မြောက် ဆွေးနွေးပွဲဖြစ်သည်။

ဆင်ဟွာ

အာကာသအတွင်း မျောပါနေသော ဒုံးပျံအစိတ်အပိုင်းတစ်ခု လကိုတိုက်မိနိုင်ခြေရှိ

ဝါရှင်တန် သြဂုတ် ၅

အမေရိကန် အာကာသအေဂျင်စီ နာဆာ (NASA) က အာကာသအတွင်း မျောပါနေသော အသုံးမပြုတော့သည့် ဒုံးပျံအစိတ်အပိုင်းတစ်ခုသည် လကို တိုက်မိနိုင်ခြေရှိကြောင်း ပြောကြားထားသည်။

နာဆာက အဆိုပါဖြစ်စဉ်ကို စောင့်ကြည့်လေ့လာ သွားမည်ဖြစ်ပြီး အနာဂတ်တွင် လသို့ သွားရောက်မည့် အာကာသ မစ်ရှင်များအတွက် အသုံးပြုနိုင်မည့် အချက်အလက်များ စုဆောင်းရန် စီစဉ်ထားကြောင်းနှင့် အဆိုပါ တိုက်မိမှုသည် ကမ္ဘာမြေအတွက် မည်သည့်အန္တရာယ်မျှ ဖြစ်ပေါ်စေမည်မဟုတ်ကြောင်း နာဆာက ပြောကြားသည်။

ထို့အပြင် အဆိုပါတိုက်မိမှုကို စောင့်ကြည့် လေ့လာခြင်းမှ တစ်ဆင့် လ၏ဘူမိဗေဒဆိုင်ရာ အချက်အလက်များနှင့် အနာဂတ် လစူးစမ်းရေး လုပ်ငန်းများ အတွက် အသုံးဝင်နိုင်မည့် သိပ္ပံဆိုင်ရာ ဗဟုသုတများ ရရှိနိုင်မည်ဟု မျှော်လင့်ထားကြောင်း ပြောကြားခဲ့သည်။ **အင်နန်အိတ်ချ်ကေ**

ယူနန်ပြည်နယ်၌ ဓာတုဗေဒစက်ရုံ မီးလောင်မှုကြောင့် ဒေသခံ ၁၂၀၀ ကျော် ဘေးလွတ်ရာရွှေ့ပြောင်း

ကူမင်း သြဂုတ် ၅

တရုတ်နိုင်ငံ အနောက်တောင်ပိုင်း ယူနန်ပြည်နယ် မြို့တော်ကူမင်း၌ သြဂုတ် ၄ ရက်က ဓာတုဗေဒစက်ရုံ မီးလောင်မှုဖြစ်ပွားခဲ့ရာ အသက်ရှူလမ်းကြောင်း ထိခိုက်စေနိုင်သည့် မီးခိုးငွေ့များ ပတ်ဝန်းကျင်လေထုအတွင်း ပျံ့နှံ့ခဲ့သဖြင့် ဒေသခံ ၁၂၀၀ ကျော်ကို ဘေးလွတ်ရာသို့ ရွှေ့ပြောင်းပေးခဲ့ရကြောင်း ဒေသခံအာဏာပိုင်များက သြဂုတ် ၅ ရက်တွင် ပြောကြားသည်။ သြဂုတ် ၄ ရက် နံနက် ၁၁ နာရီ မိနစ် ၅၀ က ကျင်းနင်းခရိုင်ရှိ ဓာတုဗေဒကုမ္ဗဏီတစ်ခုတွင် အဝါရောင် ဖော့စဖရပ်စ်များ တင်ဆောင်နေစဉ် မီးလောင်မှုဖြစ်ပွားခဲ့ခြင်းဖြစ်ကြောင်း ခရိုင်အစိုးရက သတင်းထုတ်ပြန်သည်။

အဆိုပါမီးကို သြဂုတ် ၄ ရက် ည ၁၀ နာရီ ၇ မိနစ်က ငြိမ်းသတ်နိုင်ခဲ့သည်။ အဝါရောင် ဖော့စဖရပ်စ်များ လောင်ကျွမ်းရာမှ ထွက်ရှိလာသည့် မီးခိုးငွေ့များကြောင့် လေထုအရည်အသွေးကျဆင်းခဲ့သည်။ ယင်းမီးခိုးငွေ့များနှင့် ထိတွေ့မိသူများသည် မျက်လုံးနှင့် နှာခေါင်း ယားယံခြင်း၊ အသက်ရှူလမ်းကြောင်းဆိုင်ရာ မအီမသာဖြစ်မှုများ ခံစားရနိုင်ကြောင်း သိရသည်။

လက်ရှိတွင် ကုမ္ဗဏီ၏ ထုတ်လုပ်မှုလုပ်ငန်းများနှင့် လည်ပတ်မှုလုပ်ငန်းများကို ရပ်နားထားပြီး အာဏာပိုင်များက ပတ်ဝန်းကျင်စောင့်ကြည့်အကဲဖြတ်မှုများကို ဆက်လက်ဆောင်ရွက်သွားမည်ဖြစ်သည်။

ဆင်ဟွာ

အိန္ဒိယကုန်တင်သင်္ဘော တိုက်ခိုက်ခံရပြီး ပင်လယ်နီအတွင်း နစ်မြုပ်၊ သင်္ဘောသားအားလုံး ကယ်တင်နိုင်ခဲ့

နယူးဒေလီ သြဂုတ် ၅

အိန္ဒိယအလံတင်ကုန်တင်သင်္ဘော MSV Faize Noore Oliya သည် ယီမင်ကမ်းလွန်၌ တိုက်ခိုက်ခံရပြီးနောက် ပင်လယ်နီအတွင်း နစ်မြုပ်ခဲ့ကြောင်း သြဂုတ် ၅ ရက်တွင် အိန္ဒိယဆိပ်ကမ်း၊ ရေကြောင်းသယ်ယူပို့ဆောင်ရေးနှင့် ရေလမ်းကြောင်းဆိုင်ရာ ဖက်ဒရယ်ဝန်ကြီး ဆာဘာနန်ဒါ ဆိုနိုဝဲလ်က ပြောကြားသည်။

သင်္ဘောနစ်မြုပ်မှု ဖြစ်ပွားခဲ့သော်လည်း သင်္ဘောပေါ်ရှိ အမှုထမ်း ၁၄ ဦးစလုံးကို ဘေးအန္တရာယ်ကင်းစွာ ကယ်တင်နိုင်ခဲ့ကြောင်းနှင့် ယင်းသင်္ဘောသည် ဆော်ဒီအာရေဗျနိုင်ငံမှ ရေနံများတင်ဆောင်လာသည့် သင်္ဘောဖြစ်ကြောင်း သိရသည်။

သင်္ဘော တိုက်ခိုက်ခံရမှုနှင့် ပတ်သက်၍ အိန္ဒိယနိုင်ငံခြားရေးဝန်ကြီးဌာနက ရှုတ်ချထားပြီး အဆိုပါ ဒေသတွင် ကုန်တင်သင်္ဘောများ အဆက်မပြတ် တိုက်ခိုက်ခံနေရခြင်းမှာ အလွန်စိုးရိမ်ဖွယ်ရာ ကောင်းကြောင်း ပြောကြားထားသည်။

ယခုနှစ် အစပိုင်းမှစတင်၍ အရှေ့အလယ်ပိုင်းဒေသ ပဋိပက္ခအတွင်း လက်ရှိအချိန်အထိ သင်္ဘောသား ၁၀ ဦးအပါအဝင် အိန္ဒိယနိုင်ငံသား ၁၆ ဦး အသက်ဆုံးရှုံးခဲ့မှုနှင့် ပတ်သက်၍ အိန္ဒိယဖက်ဒရယ်အစိုးရက ပြီးခဲ့သည့် သီတင်းပတ်တွင် လွတ်တော်သို့ အသိပေးတင်ပြခဲ့ကြောင်း သိရသည်။

ဆင်ဟွာ

ကယ်လီဖိုးနီးယားဂေါက်ကွင်း၌ လက်နက်ကိုင် သံသယရှိသူကို အာဏာပိုင်များ ဖမ်းဆီးထိန်းသိမ်း

ဝါရှင်တန် သြဂုတ် ၅

အမေရိကန်သမ္မတ ဒေါ်နယ်ထရမ့် ကယ်လီဖိုးနီးယားပြည်နယ်သို့ မလာရောက်မီ နှစ်ရက်အလိုတွင် ကယ်လီဖိုးနီးယားပြည်နယ်ရှိ ဂေါက်ကွင်းတစ်ခု၌ လက်နက်ကိုင်ဆောင်ထားသည်ဟု သံသယရှိသူ တစ်ဦးကို အမေရိကန်အာဏာပိုင်များက ဖမ်းဆီးထိန်းသိမ်းခဲ့သည်။

ဖက်ဒရယ်အေးဂျင့်များသည် သြဂုတ် ၂ ရက် မွန်းလွဲပိုင်းတွင် ထရမ့် အမျိုးသားဂေါက်ကွင်း၌ သံသယဖြစ်ဖွယ်လူတစ်ဦးရှိနေကြောင်း လေ့စုံအိန်ဂျလိစ်ခရိုင်ရှိ ဥပဒေစိုးမိုးရေးအရာရှိများထံ အသိပေးခဲ့သည်ဟု သိရသည်။

သံသယရှိသူသည် ဂေါက်ကွင်းအနီးတစ်ပိုက်တွင် လှည့်လည်သွားလာနေပြီး ဓာတ်ပုံများနှင့် ဗီဒီယိုများ ရိုက်ကူးနေသကဲ့သို့ လုံခြုံရေးဆောင်ရွက်မှုများကို စောင့်ကြည့်လေ့လာနေသည့်ပုံပေါ်ကြောင်း အာဏာပိုင်များက ပြောကြားသည်။ အာဏာပိုင်များက သံသယရှိသူအား ရှာဖွေစစ်ဆေးရာတွင် ခန္ဓာကိုယ်ပေါ်တွင် ကျည်ဆန်များတွေ့ရှိခဲ့ပြီး သေနတ်တစ်လက်ကိုလည်း ၎င်း၏ယာဉ်အတွင်းမှ ထပ်မံတွေ့ရှိခဲ့သည်။ ထို့ကြောင့် အာဏာပိုင်များက ၎င်းအား လက်နက်ကိုင်ဆောင်မှုနှင့် အခြားပြစ်မှုဆိုင်ရာ သံသယများဖြင့် ဖမ်းဆီးထိန်းသိမ်းခဲ့သည်။ **အင်နန်အိတ်ချ်ကေ**

အာဖဂန်နစ္စတန်ကလေးများ၏ အာဟာရချို့တဲ့မှုပြဿနာ စိုးရိမ်ဖွယ်အဆင့်သို့ရောက်ရှိလာဟု ကုလသမဂ္ဂသတိပေး

ကျိနီဗာ သြဂုတ် ၅

ကုလသမဂ္ဂက အာဖဂန်နစ္စတန်နိုင်ငံရှိ ကလေးများ၏ အာဟာရချို့တဲ့မှုပြဿနာသည် အလွန်စိုးရိမ်ဖွယ် အကျပ်အတည်းအဆင့်သို့ ရောက်ရှိနေပြီဖြစ်ကြောင်း သတိပေးထားပြီး အဓိကအကြောင်းရင်းများမှာ ရန်ပုံငွေမလုံလောက်ခြင်း၊ နိုင်ငံအတွင်းနှင့် နိုင်ငံပြင်ပရှိ ပဋိပက္ခများကြောင့်ဖြစ်ကြောင်း သိရသည်။

ထို့အတူ ကမ္ဘာ့စားနပ်ရိက္ခာအစီအစဉ် (WFP) ကလည်း အရေးပေါ်အကူအညီများ မရရှိပါက ကလေးများ၏ အသက်ကို ကယ်တင်နိုင်တော့မည် မဟုတ်ကြောင်းနှင့် အာဖဂန်နစ္စတန်နိုင်ငံရှိ ပြည်နယ်များအနက် သုံးပုံတစ်ပုံတွင် ကလေးများ၏ အာဟာရချို့တဲ့မှုပြဿနာသည် စံချိန်တင်ဆိုးရွားနေကြောင်း သြဂုတ် ၄ ရက်တွင် ထုတ်ပြန်ပြောကြားခဲ့သည်။

ယခုနှစ်အတွင်း ကလေး ၃ ဒသမ ၇ သန်းနီးပါးသည် ပြင်းထန်သော အာဟာရချို့တဲ့မှုကို ခံစားရနိုင်ပြီး ကိုယ်ဝန်ဆောင်အမျိုးသမီးများနှင့် နို့တိုက်မိခင် ၁ ဒသမ ၂ သန်းခန့်လည်း အဆိုပါပြဿနာကို ကြုံတွေ့ရနိုင်ကြောင်း ခန့်မှန်းထားသည်။

ကမ္ဘာ့စားနပ်ရိက္ခာအစီအစဉ်က အရေးပေါ်ရန်ပုံငွေနှင့် အကူအညီများ ချက်ချင်းမရရှိပါက ထိုအရေအတွက်မှာ ဆက်လက်မြင့်တက်လာနိုင်ကြောင်း ပြောကြားထားသည်။

ကုလသမဂ္ဂ၏ သက်ဆိုင်ရာအဖွဲ့အစည်းများက လက်ရှိအခြေအနေသည် လျင်မြန်စွာ ပိုမိုဆိုးရွားလာနေပြီး အဓိကအကြောင်းရင်းများမှာ ပဋိပက္ခများ၊ အလုပ်လက်မဲ့ဖြစ်မှု၊ အစားအစာစျေးနှုန်းများ မြင့်တက်လာခြင်းနှင့် လူသားချင်းစာနာထောက်ထားမှု အကူအညီများ လျော့နည်းလာခြင်းတို့ဖြစ်ကြောင်း ပြောကြားထားသည်။

အင်နန်အိတ်ချ်ကေ

ဂျာခန်းပြည်နယ်၌ မိုးကြိုးပစ်မှုကြောင့် ၁၄ ဦး သေဆုံး

နယူးဒေလီ သြဂုတ် ၅

အိန္ဒိယနိုင်ငံအရှေ့ပိုင်း ဂျာခန်းပြည်နယ်၌ မိုးကြိုးပစ်ခတ်မှုများကြောင့် ၁၄ ဦး သေဆုံးပြီး ရှစ်ဦး ဒဏ်ရာရရှိခဲ့ကြောင်း ပြည်တွင်းမီဒီယာများက သြဂုတ် ၅ ရက်တွင် ဖော်ပြသည်။ သြဂုတ် ၄ ရက် မွန်းလွဲပိုင်းက ဂိရိဒီ၊ ဒမ်ကာနှင့် လာတီဟာခရိုင်တို့တွင် မိုးသည်းထန်စွာရွာသွန်းခြင်းနှင့်အတူ မိုးကြိုးမုန်တိုင်းများ ဖြစ်ပေါ်ခဲ့ခြင်းဖြစ်သည်။ အိန္ဒိယမိုးလေဝသဌာနက သြဂုတ် ၅ ရက်မှ ၈ ရက်အထိ နိုင်ငံတစ်ဝန်း နေရာအနှံ့ မိုးရွာသွန်းမှုများ ဖြစ်ပေါ်နိုင်ကြောင်း ခန့်မှန်းထားသည်။ နှစ်စဉ် မိုးရာသီကာလအတွင်း အိန္ဒိယနိုင်ငံ၌ မိုးကြိုးပစ်ခတ်မှုများကြောင့် ရာနှင့်ချီ သေဆုံးလေ့ရှိသည်။

ဆင်ဟွာ

ကျန်းမာရေးဝန်ကြီးဌာန

ပြည်သူ့ကျန်းမာရေးဦးစီးဌာန

အားလုံးအတွက်ကျန်းမာရေး
သန့်(၅)သန့်နှင့်အညီ နေထိုင်ပေး

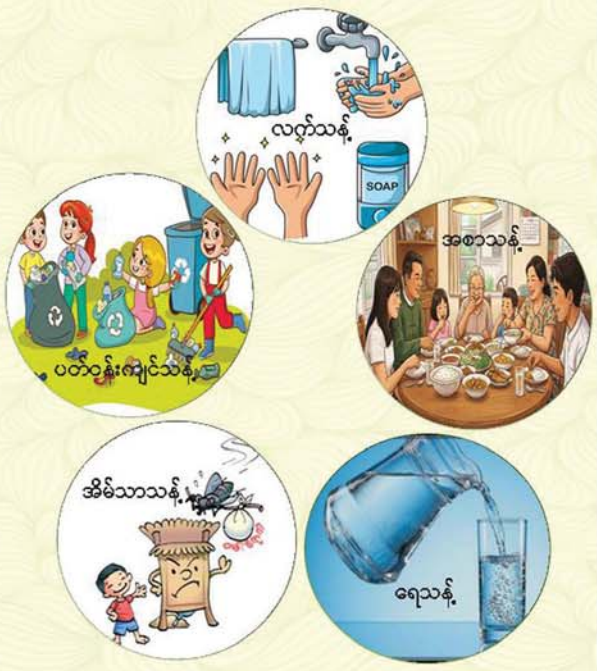

ပြည်သူ့ကျန်းမာရေးဦးစီးဌာန၊
ကျန်းမာရေးအသိပညာမြှင့်တင်ရေးဌာနခွဲမှ ပြုစုထုတ်ဝေသည်။

(၁) လက်သန့်

လက်တွင် ကပ်ပါလာနိုင်သည့် မစင်အညစ်အကြေးအနည်းငယ် (၁ ဂရမ်)တွင် လူတို့ကို ရောဂါဖြစ်၍ သေစေနိုင်သော-

- ဗိုင်းရပ်စ်ရောဂါပိုး - ၁၀ သန်း
- ဘက်တီးရီးယားရောဂါပိုးပေါင်း - ၁ သန်း
- ကပ်ပါးရောဂါပိုးပေါင်း - ၁ ထောင်ပါဝင်သည်။ (ဥပမာ-သန်ကောင်၊ သန်ဥ)

သန့်ရှင်းသောလက် ဆေးတစ်ခွက်

- အစာမစားမီနှင့် အစာစားပြီးတိုင်း၊
- အစားအစာ မချက်ပြုတ်/မပြင်ဆင်မီ၊
- အသား/ငါး/ဥအမျိုးမျိုးကို ကိုင်တွယ်ပြီးတိုင်း၊
- ကြက်၊ ၄က်၊ တိရစ္ဆာန်များကို ကိုင်ပြီးတိုင်း၊
- အိမ်သာတက်ပြီးတိုင်း၊
- ကလေးအညစ်အကြေးများ ကိုင်တွယ်ပြီးတိုင်း၊
- အမှိုက်၊ အညစ်အကြေးများ ကိုင်ပြီးတိုင်း၊
- မျက်နှာ၊ မျက်စိ၊ နှာခေါင်းများကို မကိုင်တွယ်မီ အချိန်တိုင်း

လက်ကို ဆပ်ပြာနှင့်ရေ အသုံးပြု၍ သန့်ရှင်းစင်ကြယ်အောင် အနည်းဆုံး စက္ကန့်(၂၀)ကြာအောင် ဆေးကြောပါ။

-၂-

(၂) အစာသန့်

အစားအစာသန့်ရှင်းရေးသည် ဝမ်းပျက်ဝမ်းလျှောရောဂါကာကွယ်ရန် အဓိကအရေးကြီးပါသည်။

- အစားအစာများကို ယင်မနားစေရန် ဖုံးအုပ်ထားပါ၊
- အစားအစာများကို ပူပူနွေးနွေး စားသုံးပါ။
- အသား၊ ငါးနှင့် ဟင်းသီးဟင်းရွက်များကို သီးခြားခွဲ၍ သန့်ရှင်းသောရေဖြင့် စနစ်တကျစင်ကြယ်အောင် ဆေးကြောပါ၊
- အသား၊ ငါးများကို ကျက်အောင်ချက်ပြုတ်ပါ၊
- အသုံးပြုပြီးသော စဉ်းတီတုံးနှင့် ဓါးကို သေချာစွာဆေးကြောပါ၊
- အိုး၊ ခွက်၊ ပန်းကန်များကို စနစ်တကျစင်ကြယ်အောင် ဆေးကြောပါ။

သန့်ရှင်းသော အစားအစာ၊ ရောဂါကင်းသော မိသားစု

-၃-

(၃) ရေသန့်

သန့်ရှင်းသော သောက်သုံးရေ ရရှိစေရန်အတွက်-

- ရေကို ကျိုချက်သောက်ပါ၊
- FDA မှ ထောက်ခံချက်ရထားသော ရေသန့်ကို သောက်သုံးပါ၊
- ကလိုရင်းဆေးခတ်ပါ၊
- ရေသန့်စင်ဆေးပြား အသုံးပြုပါ၊
- Life straw ရေသန့်စင်စက်ကို အသုံးပြုပါ။

မသန့်ရှင်းသောရေကို သောက်သုံးမိပါက ရောဂါဝိုးများ ကူးစက်ခံရနိုင်ပါသည်။

ရေကိုဆူပွက်အောင်ကြိုချက်ခြင်း

ရေသန့်စင်ဆေးပြား

ရေသန့်စင်စက် (Life Straw)

-၄-

(၄) အိမ်သာသန့်

ကျန်းမာရေးနှင့်ညီညွတ်သော အိမ်သာဖြစ်စေရန်-

- ယင်လုံရမည်၊
- အနံ့လုံရမည်၊
- အရှက်လုံရမည်၊
- ရေလုံလောက်ရမည်၊
- သန့်ရှင်းရမည်၊
- မစင်မှရောဂါမပြန့်ပွားစေရန် တားဆီးနိုင်ရမည်၊
- လက်ဆေးရန် ရေနှင့်ဆပ်ပြာ အနီးတွင်ရှိရမည်၊
- ရေထွက်ပင်ရင်းနှင့်အိမ်သာသည် အနည်းဆုံး ပေ ၅၀ အကွာတွင်ရှိရမည်၊
- ဝမ်းပျက်ဝမ်းလျှောရောဂါနှင့်အူရောင်ငန်းဖျားရောဂါများ မဖြစ်ပွားစေရန် ကျန်းမာရေးနှင့်ညီညွတ်သောယင်လုံအိမ်သာ သုံးစွဲရပါမည်။

ယင်လုံအိမ်သာသုံးစွဲရန် မိသားစုတိုင်းတွင် တာဝန်ရှိသည်။

-၅-

(၅) ပတ်ဝန်းကျင်သန့်

ကျန်းမာရေးနှင့်ညီညွတ်သော ပတ်ဝန်းကျင်ဖြစ်စေရန်-

- အမှိုက်များကို သတ်မှတ်အမှိုက်ပုံးများတွင်သာ စနစ်တကျစွန့်ပစ်ပါ၊
- ကြွက်၊ ခြင်၊ ယင် မပေါက်ပွားစေရန် ပတ်ဝန်းကျင်သန့်ရှင်းရေးကို အလေးထားဆောင်ရွက်ပါ၊
- ရေမြောင်းများအား ရေစီး/ရေလာကောင်းအောင် ဆောင်ရွက်ပါ၊
- စည်းကမ်းမဲ့အမှိုက်စွန့်ပစ်ခြင်းကို ရှောင်ကြဉ်ပါ၊
- မြေပြင်နှင့်ရေပေါ်တွင် မစင်စွန့်ခြင်းကို ရှောင်ကြဉ်ပါ၊
- အန္တရာယ်ဖြစ်စေသည့် ဓာတ်ငွေ့၊ မီးခိုးငွေ့များ စည်းကမ်းမဲ့စွန့်ထုတ်ခြင်းကို ရှောင်ကြဉ်ပါ။

ပတ်ဝန်းကျင်သန့်ရှင်းရေး အလေ့အကျင့်ကောင်းများ

-၆-

စီးပွားရေးအခွင့်အလမ်းများသည့် ပန်း စီးပွားဖြစ်စိုက်ပျိုး ထုတ်လုပ်တင်ပို့ရေး

ဒေါက်တာ မောင်အောင်

မြန်မာနိုင်ငံသည် အရှေ့တောင်အာရှနိုင်ငံများအနက် ကုန်းမြေတစ်ဆက်တည်းဖြစ်ပြီး စိုက်ပျိုးမှုနှုန်းမှာလည်း အခြားအာရှနိုင်ငံများနှင့် နှိုင်းယှဉ်လျှင် အနည်းဆုံး ၂၀ ရာခိုင်နှုန်းခန့်ဖြစ်သောကြောင့် လယ်ယာလုပ်ငန်းတိုးချဲ့နိုင်မှု အလားအလာအကောင်းဆုံး ဖြစ်ပါသည်။

ထို့ပြင် ယခုအခါ ကမ္ဘာ့စျေးကွက် လယ်ယာအခြေခံထုတ်ကုန်များ၏ ဝယ်လိုအားနှင့် စျေးနှုန်းအမြင့်စျေးရှိပြီး တိုးတက်မှုနှုန်း မြင့်မားသည့် လယ်ယာထွက်ကုန်များကို တိုးချဲ့စိုက်ပျိုးနိုင်လျှင် လယ်ယာထုတ်ကုန်တန်ဖိုး သိသိသာသာ တိုးတက်လာနိုင်ပါသည်။ ဆိုလိုသည်မှာ လက်ရှိထုတ်လုပ်တင်ပို့နေသည့် သီးနှံများသာမက ကမ္ဘာ့စျေးကွက် ဝယ်လိုအားနှင့် စျေးနှုန်းမြင့်ပြီး တိုးတက်မှုအလားအလာကောင်းသော လယ်ယာထွက်ကုန်များကိုသာ စီးပွားဖြစ် ပိုမိုတိုးချဲ့ထုတ်လုပ်တင်ပို့မည်ဆိုလျှင် စိုက်ပျိုးသူ၊ ထပ်ဆင့်ပြုပြင်သူများ၊ ကုန်သွယ်သူများနှင့် နိုင်ငံအတွက်ပါအကျိုးများမည်ဖြစ်သည်။ ထို့အတွက် လယ်ယာထုတ်ကုန်များအနက် စျေးနှုန်းမြင့်ပြီး ဝယ်လိုအားကောင်းသည့် ပန်းထုတ်ကုန်ကို စီးပွားဖြစ် စိုက်ပျိုးထုတ်လုပ်တင်ပို့နိုင်ရန် လေ့လာသုံးသပ်ဖော်ပြထားပါသည်။

ကမ္ဘာ့ပန်းစျေးကွက်အခြေအနေနှင့်အလားအလာ

ပန်းအမျိုးမျိုးကို နိုင်ငံတိုင်း စိုက်ပျိုးကြသော်လည်း အများဆုံးစိုက်ပျိုးသည့် ၃၁ နိုင်ငံသာ စီးပွားဖြစ် စိုက်ပျိုးရေး (နိုင်ငံခြားတင်ပို့သည့်အဆင့်) လုပ်ဆောင်နေပါသည်။ ပန်းကုန်သွယ်ရေး (ပန်းတင်ပို့မှု) ကို လွန်ခဲ့သည့်နှစ်ပေါင်း ၂၀၀ ကျော်ခန့်က ဥရောပတွင် နယ်သာလန်နိုင်ငံက စတင်ခဲ့သည်။ ဥရောပနိုင်ငံများသို့ ပန်းစီးပွားဖြစ်တင်ပို့ပြီး အင်္ဂလန်နိုင်ငံသို့ အများဆုံးတင်ပို့သူလည်းဖြစ်သည်။

အများဆုံး ထုတ်လုပ်တင်ပို့သူများတွင်လည်း ဥရောပနိုင်ငံများဖြစ်သည့် နယ်သာလန်၊ ဂျာမနီ၊ ပြင်သစ်၊ စပိန်၊ ဘယ်လ်ဂျီယံတို့က အစဉ်အလာအားဖြင့် အရေးပါခဲ့သော်လည်း လွန်ခဲ့သည့် (၄/၅) နှစ်အတွင်း ပန်းစိုက်ပျိုးထုတ်လုပ်တင်ပို့သူများတွင် သိသိသာသာ တိုးတက်လာသည့် နိုင်ငံများမှာ ကင်ညာ(Kenya)၊ အီကွေဒေါ၊ ကိုလံဘီယာ၊ အီသီယိုးပီးယား၊ အစ္စရေး၊ တရုတ်နိုင်ငံတို့အနေဖြင့် အချိန်တိုအတွင်း ပန်းတင်ပို့သူများ ဖြစ်လာကြသည်။

လက်ရှိအခြေအနေ (၂၀၂၆ ခုနှစ်) တွင် ပန်းအများဆုံးတင်ပို့သူမှာ နယ်သာလန်ဖြစ်ပြီး ယင်းနောက်တွင် ကင်ညာ၊ ကိုလံဘီယာ၊ အီကွေဒေါ၊ အီသီယိုးပီးယား၊ ဘယ်လ်ဂျီယံ၊ တရုတ်တို့ အများဆုံးတင်ပို့ပါသည်။ ပန်းစျေးကွက် တန်ဖိုးမှာ ၂၀၂၅ ခုနှစ်တွင် ဒေါ်လာ ၄၀ ဒသမ ၈ ဘီလီယံ၊ ၂၀၂၆ ခုနှစ်တွင် ဒေါ်လာ ၄၂ ဒသမ ၇ ဘီလီယံ ရှိပါသည်။ လာမည့် ၂၀၃၀ ပြည့်နှစ်တွင် ဒေါ်လာဘီလီယံ ၆၀ ခန့်ရှိနိုင်ပြီး နှစ်စဉ်တိုးတက်မှုနှုန်း ၄ ဒသမ ၉ ရာခိုင်နှုန်းဖြစ်၍ မြင့်မားသည့် တိုးတက်မှုနှုန်းပင်ဖြစ်သည်။ ကမ္ဘာတွင်ပန်းအများဆုံးဝယ်ယူ တင်သွင်းသူမှာ ဥရောပနိုင်ငံများနှင့် အမေရိကန်နိုင်ငံတို့ ဖြစ်ပြီး ထို့နောက်တွင် တရုတ်၊ ဂျပန်၊ တောင်ကိုရီးယားတို့ အသီးသီးဖြစ်သည်။

*** ပန်းအမျိုးပေါင်းရာနှင့်ချီရှိသော်လည်း ကမ္ဘာ့ပန်းစျေးကွက်တွင် အများဆုံးတွေ့ရသည့် ပန်းများမှာ နှင်းဆီပန်း၊ ကာနေးရှင်း(Carnation)၊ သစ်ခွပန်းများ၊ လီလီပန်း(Lilies)၊ ကျူးလစ်ပန်း စသည်တို့ဖြစ်ပြီး စျေးကွက်အရောင်းအဝယ်အများဆုံးမှာ နှင်းဆီပန်းဖြစ်သည်။ ယခုအခါ အီကွေတာနှင့်နီးသော တောင်အာဖရိကနိုင်ငံများ၊ ကင်ညာ၊ အီသီယိုးပီးယား၊ တန်ဇနီးနီးယား၊ မော်ရိုကိုနှင့် တောင်အမေရိကနိုင်ငံများဖြစ်သည့် ကိုလံဘီယာ၊ အီကွေဒေါ၊ အာရှနိုင်ငံများဖြစ်သည့် တရုတ်၊ အစ္စရေး စသည့်နိုင်ငံများ၏ ပန်းစီးပွားဖြစ် စိုက်ပျိုးထုတ်လုပ်တင်ပို့မှု အောင်မြင်လာသည့်အတွက် ယခင်အစဉ်အလာအရ ပန်းစျေးကွက်ကို ကြီးစိုးခဲ့ကြသည့် နယ်သာလန်၊ ဂျာမနီ၊ ဘယ်လ်ဂျီယံ၊ စပိန်၊ ပြင်သစ်တို့အတွက် စျေးကွက်ပြိုင်ဆိုင်မှုတွင် ကြီးမားသည့်စိန်ခေါ်မှုလည်းဖြစ်လာ**

၂၀၂၅ ခုနှစ်တွင် နိုင်ငံအလိုက် ပန်းစျေးကွက်တန်ဖိုးများနှင့် တိုးတက်နှုန်းများကို ကြည့်လျှင် အမေရိကန်နိုင်ငံမှာ ဒေါ်လာ ၇ ဒသမ ၇ ဘီလီယံဖြင့် အများဆုံးဖြစ်ပြီး တိုးတက်နှုန်းမှာ ၅ ရာခိုင်နှုန်းဖြစ်၍ ဒုတိယတိုးတက်မှုနှုန်းအများဆုံးဖြစ်သည်။ တရုတ်၏ ပန်းစျေးကွက်တန်ဖိုးဒေါ်လာ ၄ ဒသမ ၂ ဘီလီယံဖြစ်၍ ဒုတိယအများဆုံး ဖြစ်သော်လည်း တိုးတက်မှုနှုန်းမှာ ၆ ဒသမ ၁ ရာခိုင်နှုန်းဖြစ်၍ အမြင့်ဆုံးဖြစ်သည်။

အခြားတိုးတက်မှုနှုန်းများသည့် နိုင်ငံများမှာ ဂျာမနီ ၄ ဒသမ ၆ ရာခိုင်နှုန်း၊ ကနေဒါ ၄ ဒသမ ၃ ရာခိုင်နှုန်း၊ ဂျပန် ၃ ဒသမ ၈ ရာခိုင်နှုန်း အသီးသီးဖြစ်ပြီး ယင်းတို့နောက်တွင် သြစတြေးလျှ၊ အိန္ဒိယနှင့် တောင်ကိုရီးယားဖြစ်သည်။ ကမ္ဘာ့ဒေသကြီးများအလိုက် နှိုင်းယှဉ်ကြည့်လျှင် အာရှ-ပစိဖိတ်ဒေသကြီးသည် တိုးတက်မှုနှုန်း ၂၀၂၄ ခုနှစ်မှစ၍ နှစ်စဉ်တိုးတက်မှုနှုန်း ၈ ရာခိုင်နှုန်းကျော်ရှိသည့်အတွက် အများဆုံးဖြစ်၍ အလားအလာ အကောင်းဆုံး ပန်းစျေးကွက်ဖြစ်ပါသည်။ လက်ရှိ ၂၀၂၆ ခုနှစ်တွင် အာရှ-ပစိဖိတ်ဒေသကြီး၏ ပန်းစျေးကွက်တန်ဖိုးဒေါ်လာ ၁၆ ဒသမ ၅ ဘီလီယံရှိပြီး ၂၀၃၄ ခုနှစ်တွင် တန်ဖိုးအားဖြင့် ဒေါ်လာ ၃၁ ဒသမ ၅ ဘီလီယံ ရှိလာမည်ဖြစ်၍ ရှစ်နှစ်အတွင်း နှစ်ဆ ဝန်းကျင် တိုးတက်လာမည်ဖြစ်သည်။

ကမ္ဘာ့စျေးကွက်ဝင် ပန်းများ

ပန်းအမျိုးပေါင်းရာနှင့်ချီရှိသော်လည်း ကမ္ဘာ့ပန်းစျေးကွက်တွင် အများဆုံးတွေ့ရသည့် ပန်းများမှာ နှင်းဆီပန်း၊ ကာနေးရှင်း(Carnation)၊ သစ်ခွပန်းများ ၊ လီလီပန်း (Lilies)၊ ကျူးလစ်ပန်း စသည်တို့ ဖြစ်ပြီး စျေးကွက်အရောင်းအဝယ် အများဆုံးမှာ နှင်းဆီပန်းဖြစ်သည်။ ယခုအခါ အီကွေတာနှင့်နီးသော တောင်အာဖရိကနိုင်ငံများ ကင်ညာ၊ အီသီယိုးပီးယား၊ တန်ဇနီးနီးယား၊ မော်ရိုကိုနှင့် တောင်အမေရိကနိုင်ငံများဖြစ်သည့် ကိုလံဘီယာ၊ အီကွေဒေါ၊ အာရှနိုင်ငံများဖြစ်သည့် တရုတ်၊ အစ္စရေးစသည့် နိုင်ငံများ၏ ပန်းစီးပွားဖြစ် စိုက်ပျိုးထုတ်လုပ်တင်ပို့မှု အောင်မြင်လာသည့်အတွက် ယခင်အစဉ်အလာအရ ပန်းစျေးကွက်ကို ကြီးစိုးခဲ့ကြသည့် နယ်သာလန်၊ ဂျာမနီ၊ ဘယ်လ်ဂျီယံ၊ စပိန်၊ ပြင်သစ်တို့အတွက် စျေးကွက်ပြိုင်ဆိုင်မှုတွင် ကြီးမားသည့် စိန်ခေါ်မှုလည်း ဖြစ်လာပေသည်။

တိုးပွားလာနေသည့် ပန်းအသုံးပြုမှု

ပန်းများကို နိုင်ငံတိုင်းရှိ အိမ်ထောင်စုတိုင်းနေ့စဉ်အသုံးပြုလျက်ရှိပြီး ဘာသာရေး၊ ယဉ်ကျေးမှု၊ လူမှုရေး၊ ပေါင်းသင်းဆက်ဆံရေးစသည်တို့တွင် အသုံးပြုကြသည်။ သာရေး၊ နာရေးပွဲများ၊ မင်္ဂလာပွဲ၊ မွေးနေ့၊ အမေများနေ့ စသည့် ပွဲအမျိုးမျိုးတို့တွင်လည်း အသုံးပြုလေ့ရှိပါသည်။ ယေဘုယျအားဖြင့် စီးပွားရေးတိုးတက်လာမှုနှင့်အတူ အိမ်ထောင်စုများ၏ သုံးစွဲနိုင်သောဝင်ငွေ တိုးလာသည်နှင့် ပန်းအသုံးပြုမှု တိုးလာလေ့ရှိသလို မြို့ပြများ ထွန်းကားလာမှုနှင့်အတူ ပန်းများ အသုံးပြုမှု များလာပါသည်။

ပန်းအခြေပြုစီးပွားရေးလုပ်ငန်းများအနေဖြင့် စျေးများတွင် လက်လီ လက်ကား ရောင်းချသည့် ဆိုင်များ၊ ကုန်တိုက်ကြီးများ၊ သီးသန့်ပန်းဆိုင်များမှ တန်ဖိုးမြင့်ပန်းခြင်း၊ ပန်းကုံး၊ ပန်းပဒေသာရုံ၊ ပန်းအပင်ပေါက်များ၊ ပန်းပျိုးများစသည်ဖြင့် ထုတ်ကုန်အမျိုးမျိုး၊ ပုံစံအမျိုးမျိုးဖြင့် ထုတ်လုပ်ရောင်းချကြပါသည်။ ပန်းအခြေပြုလုပ်ငန်းများ လုပ်ကိုင်မည်ဆိုလျှင် ပန်း၏အရည်အသွေးကို ထိန်းသိမ်းနိုင်ရန် ပန်းဆိုင်များအနေဖြင့် သတ်မှတ်ထားသည့် အပူချိန်ကို ထိန်းသိမ်းနိုင်သည့် အအေးခန်းကိုပါ လုပ်ဆောင်နိုင်ရန်လိုပါသည်။ ဆိုလိုသည်မှာ ပန်းခင်းများမှ ပန်းဆိုင်များသို့အရောက် သယ်ယူရာမှအစ ဝယ်ယူသုံးစွဲသူအထိ အအေးခန်းပါသည့် သယ်ယူပို့ဆောင်မှုနှင့် ထိန်းသိမ်းမှုတို့ လိုအပ်ပါသည်။

ပန်းစီးပွားဖြစ်စိုက်ပျိုးထုတ်လုပ် တင်ပို့နေသည့် ပန်းတင်ပို့မှုကို ကြည့်မည်ဆိုလျှင် အများစုမှာ လေကြောင်းဖြင့် တင်ပို့လေ့ရှိပြီး စိုက်ကွင်းမှ တင်ပို့သည့် စျေးကွက်ရှိ အရောင်းဆိုင်များ၊ စူပါမားကတ်များအရောက် အချိန်အားဖြင့် (၂၄-၄၈)နာရီအတွင်း ရောက်ရှိစေရန် စီမံထားသည်။ သယ်ယူဖြန့်ဖြူးမှုတစ်လျှောက်လုံး အအေးခန်းပါရှိသည့် ယာဉ်များ၊ သိုလှောင်ထိန်းသိမ်းမှုများ ပြုလုပ်လေ့ရှိပါသည်။

ဥပမာအားဖြင့်ဆိုရသော် ပန်းတင်ပို့မှုအများဆုံးနှင့် အအောင်မြင်ဆုံးဖြစ်သည့် နယ်သာလန်နိုင်ငံ၏ ပန်းစိုက်ပျိုးတင်ပို့မှုမှာ ရိတ်သိမ်းပြီးသည်နှင့် ချက်ချင်းလေယာဉ်များဖြင့် စျေးကွက်အသီးသီး ဖြစ်သည့် အမေရိကန်၊ ဥရောပနှင့် အာရှနိုင်ငံများသို့ ဖြန့်လေ့ရှိပါသည်။

ယှဉ်ပြိုင်မှုများလာတော့မည့် ပန်းစိုက်ပျိုးတင်ပို့ရေး

ဥရောပနိုင်ငံများ၏ပန်းစိုက်ပျိုးမှုကို လေ့လာမည်ဆိုလျှင် အများစုမှာ မှန်လုံအိမ်များဖြင့် စိုက်ပျိုးလေ့ရှိပြီး လိုအပ်သည့် အပူချိန်ရရှိစေရန် လောင်စာစွမ်းအင်အသုံးပြုရပါသည်။ ကမ္ဘာ့နိုင်ငံများတွင် ဖွံ့ဖြိုးမှုအရကြည့်သော် ဥရောပနိုင်ငံများသည် အခြားနိုင်ငံများထက် ဖွံ့ဖြိုးတိုးတက်လာမှုကြောင့် အခြားကမ္ဘာ့တောင်ပိုင်းနိုင်ငံများထက် လူနေမှုအဆင့်အတန်းမြင့်မားမှုနှင့်အတူ ပန်းအသုံးပြုမှု ပိုများခြင်းဖြစ်သည်။ အစဉ်အလာအားဖြင့် ပန်းစိုက်ပျိုးရေးကို လွှမ်းမိုးထားသည်ဆိုသော်လည်း ယခုအခါ တောင်ပိုင်းနိုင်ငံများအနေဖြင့် ပန်းစိုက်ပျိုးမှုတိုးချဲ့လာသည့်အပြင် စရိတ်အရ နှိုင်းယှဉ်ကြည့်မည်ဆိုလျှင် များစွာသက်သာနေခြင်းကလည်း ကမ္ဘာ့ပန်းစျေးကွက်တွင် ယှဉ်ပြိုင်မှုပိုမိုများလာတော့မည်ဖြစ်သည်။

အထူးသဖြင့် လက်ငင်းနှစ်များအတွင်း သိသိသာသာတိုးတက်လာသည့် ကမ္ဘာ့တောင်ပိုင်းနိုင်ငံများဖြစ်သည့် ကိုလံဘီယာ၊ အီကွေဒေါ၊ ကင်ညာ၊ အီသီယိုးပီးယား၊ တန်ဇနီးနီးယား၊ မော်ရိုကို စသည့်နိုင်ငံများ၏ အားသာချက်များမှာ တည်ရှိမှုအရ အီကွေတာနှင့် နီးသော နိုင်ငံများဖြစ်သည့်အတွက် လိုအပ်သည့်အပူချိန်ရရှိသောကြောင့် ပန်းစိုက်ပျိုးခင်းများကို ပလတ်စတစ်ရုံများဖြင့် စိုက်ပျိုးလေ့ရှိပြီး လုံလောက်သော အပူချိန်ရရှိရန် သုံးစွဲရသည့် လောင်စာဆီစရိတ်များစွာ သက်သာပါသည်။

ထို့ပြင် ပန်းစိုက်ပျိုးရေးသည် လုပ်သားများများ သုံးစိုက်ပျိုးရပြီး ခွေးဆွတ်ရသည့်အတွက် အဆိုပါနိုင်ငံများ၏ လုပ်သား (အထူးသဖြင့် အမျိုးသမီးများ) ပေါများမှုနှင့်အတူ နှိုင်းယှဉ်လုပ်ခသက်သာမှုကလည်း အဆိုပါထုတ်ကုန်များ၏ ယှဉ်ပြိုင်နိုင်မှုစွမ်းအားမြင့်စေပါသည်။ အထူးသဖြင့် လက်ငင်းနှစ်များအတွင်း ဖြစ်ပေါ်လာသည့် အီရန်-အစ္စရေးစစ်ပွဲကြောင့် လောင်စာဆီစွမ်းအင်သယ်ယူပို့ဆောင်မှု အခက်အခဲများကြောင့် နိုင်ငံတိုင်း လောင်စာဆီသုံးစွဲနိုင်မှုနှင့် စျေးနှုန်းများအပေါ် ထိခိုက်မှုများ ရှိနေသည့်အတွက် လောင်စာဆီ အသုံးပြုရသည့် လုပ်ငန်းတိုင်းအတွက် ထုတ်လုပ်မှုစရိတ်တက်လာနေခြင်းသည် ဥရောပနိုင်ငံအပါအဝင် မြောက်ပိုင်းနိုင်ငံများအတွက် စိန်ခေါ်မှုတစ်ရပ် ဖြစ်လာနေပေသည်။

ဥရောပနိုင်ငံများ၏ ပန်းစိုက်ပျိုးရာတွင် မှန်လုံအိမ်များကို အသုံးပြုပြီး လိုအပ်သည့်အပူချိန်ရရှိရန် လောင်စာဆီအသုံးပြုရ၍ လက်ငင်းနှစ်များအတွင်း ပန်းထုတ်လုပ်မှုအပေါ် ထိခိုက်လာနေပြီဖြစ်သည်။ ပို၍အားသာသည့်အချက်မှာ သဘာဝနေရောင်ခြည်နှင့် အပူချိန်ရရှိမှုကြောင့် ပန်းများ၏အရောင်အဆင်းကိုသာမက မွေးကြိုင်သည့်အနံ့ကိုပါ ပေးစွမ်းနိုင်ခြင်းကြောင့် မြောက်ပိုင်းနိုင်ငံများ၏ ပန်းများထက် ကြိုက်နှစ်သက်မှု ပိုများလာခြင်း ဖြစ်သည်။ ထို့အတွက်လည်း အီကွေတာနှင့်နီးသည့် တောင်ပိုင်းနိုင်ငံများအနေဖြင့် ပန်းစိုက်ပျိုးတင်ပို့မှုတွင် ဘက်စုံယှဉ်ပြိုင်မှု စွမ်းအား-စရိတ်နှင့် စျေးသက်သာမှု၊ အရောင်အဆင်း၊ မွေးကြိုင်မှု၊ ကြိုက်နှစ်သက်မှု ပိုရှိလာနေပြီဖြစ်သည်။ ။

(ဆက်လက်ဖော်ပြပါမည်)

*** ဥရောပနိုင်ငံများ၏ ပန်းစိုက်ပျိုးမှုကိုလေ့လာမည်ဆိုလျှင် အများစုမှာ မှန်လုံအိမ်များဖြင့် စိုက်ပျိုးလေ့ရှိပြီး လိုအပ်သည့်အပူချိန်ရရှိစေရန် လောင်စာစွမ်းအင် အသုံးပြုရပါသည်။ ကမ္ဘာ့နိုင်ငံများတွင် ဖွံ့ဖြိုးမှုအရကြည့်သော် ဥရောပနိုင်ငံများသည် အခြားနိုင်ငံများထက်စော၍ ဖွံ့ဖြိုးတိုးတက်လာမှုကြောင့် အခြားကမ္ဘာ့တောင်ပိုင်းနိုင်ငံများထက် လူနေမှုအဆင့်အတန်းမြင့်မားမှုနှင့်အတူ ပန်းအသုံးပြုမှုပိုများခြင်းဖြစ်သည်။ အစဉ်အလာအားဖြင့် ပန်းစိုက်ပျိုးရေးကို လွှမ်းမိုးထားသည်ဆိုသော်လည်း ယခုအခါတောင်ပိုင်းနိုင်ငံများအနေဖြင့် ပန်းစိုက်ပျိုးမှုတိုးချဲ့လာသည့်အပြင် စရိတ်အရနှိုင်းယှဉ်ကြည့်မည်ဆိုလျှင် များစွာသက်သာနေခြင်းကလည်း ကမ္ဘာ့ပန်းစျေးကွက်တွင် ယှဉ်ပြိုင်မှုပိုမိုများလာတော့မည်**

တာချီလိတ်မြို့ ရွှေတိဂုံစေတီတော်ရင်ပြင်၌ ဒုတိယအကြိမ် စုပေါင်းဆွမ်းဆန်စိမ်းလောင်းလှူပွဲ ကျင်းပ

တာချီလိတ် သြဂုတ် ၅

ရှမ်းပြည်နယ်(အရှေ့ပိုင်း) တာချီလိတ်မြို့၌ ဝါတွင်းသုံးလတာကာလအတွင်း သံဃာတော်များ၊ သာမဏေများနှင့် သီလရှင်များ ဆွမ်း၊ ခဲဖွယ်နှင့် နေ့စဉ်အသုံးအဆောင်လိုအပ်ချက်များပြတ်လပ်မှုမရှိစေရန်ရည်ရွယ်၍ စုပေါင်းဆွမ်းဆန်စိမ်း လောင်းလှူပွဲကို သြဂုတ် ၅ ရက် နံနက်ပိုင်းက တာချီလိတ် ရွှေတိဂုံစေတီတော်ရင်ပြင်၌ ကျင်းပရာ တာချီလိတ်တပ်နယ်မှ ဗိုလ်မှူးကြီး ကျော်မင်းထွန်း၊ ခရိုင်စီမံခန့်ခွဲရေးနှင့် အုပ်ချုပ်ရေး ကော်မတီဥက္ကဋ္ဌ ဦးတင့်ဝေသုံ၊ ခရိုင်၊ မြို့နယ်အဆင့် ဌာနဆိုင်ရာများ၊ မြို့မိမြို့ဖများ၊

ရွှေတိဂုံစေတီဂေါပက ဥက္ကဋ္ဌ ဦးဇော်မြင့်နှင့် ဂေါပကအဖွဲ့ဝင်များ၊ အလှူရှင်များက ဆရာတော်၊ သံဃာတော်များအား ဆွမ်းဆန်စိမ်း လောင်းလှူကြသည်။

ထို့နောက် တက်ရောက်လာသူများက ငွေတောင်ဦးကမ္ဘာ့ဌာန်းကျောင်းတိုက် ဆရာတော် ဒေါက်တာ ဘဒ္ဒန္တဝိရောစန၊ မဟာဂန္ဓဝါစကပဏ္ဍိတ မဟာကမ္မဋ္ဌာနာစရိယ အဂ္ဂမဟာ ကမ္မဋ္ဌာနာစရိယ အဂ္ဂမဟာသဒ္ဒမ္မ ဇောတိက ၆၇ (VIPASSANA BHAVANA MCU. THAILAND) ထံမှ ကိုးပါးသီလခံယူဆောက်တည်ကြပြီး သံဃာတော် အရှင်သူမြတ်များ ထံမှ ပရိတ်တရားတော်များကို နာယူကြည်ညိုကြကာ လှူဒါန်းမှုအစုစုတို့အတွက် ရေစက်သွန်းချအမျှပေးဝေကြသည်။

ဆွမ်းဆန်စိမ်းလောင်းလှူမှုများကို ဝါတွင်းကာလအတွင်း လေးကြိမ်ခွဲ၍ ဆောင်ရွက်သွားမည်ဖြစ်ပြီး ယနေ့တွင် ဘုန်းတော်ကြီးကျောင်း ၃၉ ကျောင်းမှ ကျောင်းထိုင် ဆရာတော်များ၊ သာမဏေများ၊ သီလရှင်များအား ဆွမ်းဆန်စိမ်းများ လောင်းလှူပြီး ဆွမ်းဆက်ကပ်လှူဒါန်းကြသည်။

ရွှေမြိုင်သူ(ပြန်/ဆက်)

မိုးစပါးစိုက်ပျိုးခြင်း ကွင်းဆင်းသရုပ်ပြ

မြစ်ကြီးနား သြဂုတ် ၅

ကောက်စိုက်စက်၊ လက်ဆွဲကောက်စိုက်စက်တို့ဖြင့် မိုးစပါးစိုက်ပျိုးခြင်း ကွင်းဆင်းသရုပ်ပြပွဲကို ယနေ့ နံနက် ၁၀ နာရီက မြစ်ကြီးနားမြို့ စီတာပူရပ်ကွက် စီတာပူမြောက်ကွင်း မိုးစပါးလျာထားဧက ၄၇ ဧကရှိ တောင်သူဦးဆွတ်ရိန်၏ ကွင်းအမှတ်(၁၁) မိုးစပါးစိုက်ကွင်းနေရာ၌ ပြုလုပ်သည်။

အဆိုပါသရုပ်ပြပွဲသို့ မြစ်ကြီးနားခရိုင်စီမံခန့်ခွဲရေးနှင့် အုပ်ချုပ်ရေး ကော်မတီဥက္ကဋ္ဌ၊ မြစ်ကြီးနား ခရိုင်စိုက်ပျိုးရေးကြီးကြပ်မှုကော်မတီ ဥက္ကဋ္ဌ၊ အုပ်ချုပ်ရေးမှူး ဦးထွန်းထွန်းဝင်း ဦးဆောင်၍ ခရိုင်စိုက်ပျိုးရေးဦးစီးမှူး ဦးမင်းဆွေ၊ ခရိုင်စက်မှုလယ်ယာဦးစီးမှူးနှင့် တာဝန်ရှိသူများ၊ တောင်သူလယ်သမားများတက်ရောက်ကြပြီး ဒေသခံတောင်သူများအား ဌာနဆိုင်ရာတာဝန်ရှိသူများက ပျိုးထောင်နည်းစနစ်၊ ကောက်စိုက်စက်အတွက် သမန်းပြုပြင်ရန်လိုအပ်ချက်များနှင့် လယ်ယာကဏ္ဍဖွံ့ဖြိုးဖို့ စက်မှုလယ်ယာကူးပြောင်းစို့ ဆောင်ပုဒ်နှင့် အညီ စက်မှုဆိုင်ရာအချက်အလက်များ၊ လက်မှုလယ်ယာမှ စက်မှုလယ်ယာသို့ပြောင်းလဲရန် တိုက်တွန်းဆွေးနွေးပြောကြားပြီး တက်ရောက်လာသော ဒေသခံတောင်သူလယ်သမားများက သိရှိလိုသည်များအား မေးမြန်းမှုအပေါ် ပြန်လည်ဆွေးနွေးခဲ့ကြကြောင်း သိရသည်။

ဇော်ဘီ

ရပ်စောက်မြို့နယ်၌ မှိုစိုက်ပျိုးရေး တောင်သူနည်းပညာပေးသင်တန်း ဖွင့်လှစ်

ရပ်စောက် သြဂုတ် ၅

ရှမ်းပြည်နယ် (တောင်ပိုင်း) ရပ်စောက်မြို့နယ် စိုက်ပျိုးရေးဦးစီးဌာနမှ ကြီးမှူးကျင်းပသော မှိုစိုက်ပျိုးရေး တောင်သူနည်းပညာပေးသင်တန်း ဖွင့်ပွဲအခမ်းအနားကို သြဂုတ် ၅ ရက် နံနက် ၉ နာရီက မြို့နယ်စိုက်ပျိုးရေးဦးစီးဌာန အစည်းအဝေးခန်းမ၌ ကျင်းပသည်။

အခမ်းအနားတွင် အမျိုးသားလွတ်တော်ကိုယ်စားလှယ် ဦးခင်မောင်မြင့်နှင့် ပြည်နယ်လွတ်တော်ကိုယ်စားလှယ် ဦးအောင်ကျော်ညွန့်တို့က အမှာစကားများ ပြောကြားပြီး ပြင်ဦးလွင် မှိုသုတေသနနှင့် နည်းပညာဖွံ့ဖြိုးရေးခြံ၊ ခြံဦးစီးမှူး ဒေါ်ထွေးထွေးအောင်က တောင်သူသင်တန်းဖွင့်လှစ်ရခြင်း ရည်ရွယ်ချက်ကို ရှင်းလင်းပြောကြားသည်။

အဆိုပါ သင်တန်းကို သြဂုတ် ၅ ရက်မှ ၇ ရက်အထိ သုံးရက်ကြာ ဖွင့်လှစ်သွားမည်ဖြစ်ပြီး သင်တန်းနည်းပြများက သင်တန်းတွင် ဒေသခံစိုက်ပျိုးရေး တောင်သူ ၇၀ တို့အား မှိုမျိုးစေ့ထုတ်လုပ်ခြင်း၊ မှိုစိုက်ပျိုးရေးနည်းစနစ်များ၊ မျိုးကောင်းမျိုးသန့် စိုက်ပျိုးရေးနှင့် G.A.P စနစ်ဆိုင်ရာ အလေ့အထကောင်းများကို စာတွေ့လက်တွေ့ အသိပညာပေး ပို့ချပေးခဲ့ကြောင်း သိရသည်။

မြို့နယ်(ပြန်/ဆက်)

ပခုက္ကူမြို့နယ်၌ ကျန်းမာရေးအဆင့်မြှင့် ကျောင်းလုပ်ငန်းများလက်တွေ့သရုပ်ပြ

ပခုက္ကူ သြဂုတ် ၅

မကွေးတိုင်းဒေသကြီး ပခုက္ကူမြို့နယ်၌ ကျန်းမာရေးအဆင့်မြှင့်ကျောင်းလုပ်ငန်းများ လက်တွေ့သရုပ်ပြသ အသိပညာပေးလုပ်ငန်းကို ယနေ့တွင် ဒေသန္တရ ကျန်းမာရေးဌာန၌ ဆောင်ရွက်ရာ အထွေထွေရောဂါကု ပြည်သူ့ဆေးရုံအုပ်ကြီး ဒေါက်တာဝေဝေဦးနှင့် မြို့နယ်ပြည်သူ့ကျန်းမာရေး ဦးစီးဌာနမှူး ဒေါက်တာသိန်းဇော်တို့က ကျန်းမာရေး အဆင့်မြှင့်ကျောင်းလုပ်ငန်းများနှင့် ရောဂါကာကွယ်ထိန်းချုပ်ရေး လုပ်ငန်းစဉ်များ အကြောင်း အသိပညာပေး ရှင်းလင်းဟောပြောကြသည်။

ထို့နောက် ပခုက္ကူမြို့ အမှတ်(၃) အခြေခံပညာအလယ်တန်းကျောင်းမှ ကျောင်းအုပ်ကြီး၊ ဆရာ ဆရာမများနှင့် ကျောင်းသား ကျောင်းသူများအား ကျန်းမာရေး အဆင့်မြှင့်ကျောင်းလုပ်ငန်းများ အတွက် တိုးချဲ့ကာကွယ်ဆေးထိုးလုပ်ငန်း၊ ကိုယ်ဝန်ဆောင်မိခင် ကျန်းမာရေး၊ ရောဂါနှိမ်နင်းရေး လုပ်ငန်းများကို လက်တွေ့သရုပ်ပြသ အသိပညာပေးခြင်း၊ ဆေးလိပ်ဆေးရွက်ကြီး၊ ဘိတ် (Vape)၊ အရက်အန္တရာယ် ကင်းဝေးရေးနှင့် အာဟာရဖွံ့ဖြိုးရေး ရက်သတ္တပတ် လှုပ်ရှားမှုများ ဆောင်ရွက်ခဲ့ကြကြောင်း သိရသည်။

ဘာမီသာ(ပခုက္ကူ)

တနင်္သာရီတိုင်းဒေသကြီး ထားဝယ်ခရိုင်အတွင်းရှိ ပိုးသတ်ဆေးအရောင်းဆိုင်များ၌ သြဂုတ် ၅ ရက် နံနက်ပိုင်းတွင် အထွေထွေအုပ်ချုပ်ရေးဦးစီးဌာန၊ စိုက်ပျိုးရေးဦးစီးဌာန၊ စားသုံးသူရေးရာဦးစီးဌာနနှင့် ကျေးလက်ဒေသဖွံ့ဖြိုးတိုးတက်ရေးဦးစီးဌာနတို့ ပူးပေါင်း၍ အဆိပ်ရှိပစ္စည်းများဖြစ်သည့် Thiamethoxam နှင့် Clothianidin ပိုးသတ်ဆေးတို့သည် ပိတ်ပင်ထားသည့် ပိုးသတ်ဆေးအဖြစ် သတ်မှတ်လိုက်ကြောင်း အသိပညာပေးကာ တားမြစ်ညွှန်ကြားချက်များအား ကွင်းဆင်းစစ်ဆေးပေးစဉ်။

ငွေဇင်ယော်(ထားဝယ်)

ကော့သောင်းမြို့ အထက(၂) ၌ လူငယ်ကဏ္ဍမြှင့်တင်ရေး လူငယ်စကားဝိုင်းကျင်းပ

ကော့သောင်း သြဂုတ် ၅

တနင်္သာရီတိုင်းဒေသကြီး ကော့သောင်းမြို့၌ ပြန်ကြားရေးနှင့် ပြည်သူ့ဆက်ဆံရေးဦးစီးဌာနနှင့် အခြေခံပညာဦးစီးဌာနတို့ ပူးပေါင်း၍ လူငယ်စကားဝိုင်းကို ကော့သောင်းမြို့ အမှတ်(၂) အခြေခံပညာ အထက်တန်းကျောင်းခန်းမ၌ ယနေ့နံနက်ပိုင်းက ကျင်းပရာ ကျောင်းအုပ်ကြီးက အမှာစကားပြောကြားပြီး ခရိုင်ပြန်ကြားရေးနှင့် ပြည်သူ့ဆက်ဆံရေးဦးစီး ဌာနလက်ထောက်ညွှန်ကြားရေးမှူး ဒေါ်ဝါဝါခိုင်က လူငယ်စကားဝိုင်းကျင်းပရခြင်း၏ ရည်ရွယ်ချက်ကို ရှင်းလင်းပြောကြားသည်။

ယင်းနောက် လူငယ်စကားဝိုင်းအား ဆက်လက်ကျင်းပရာ ခရိုင်ပြန်ကြားရေးနှင့် ပြည်သူ့ဆက်ဆံရေးဦးစီးဌာန ဒုတိယဦးစီးမှူး ဦးအောင်ဆန်းဝင်းက ဦးဆောင်သူအဖြစ် ဆောင်ရွက်၍ Grade11 ကျောင်းသား ကျောင်းသူများက လူငယ်နှင့် ကျန်းမာရေးခေါင်းစဉ်၊ လူငယ်နှင့်အားကစားခေါင်းစဉ်၊ လူငယ်နှင့် မူးယစ်ဆေးဝါးခေါင်းစဉ်၊ လူငယ်နှင့် ဘာသာရေးခေါင်းစဉ်တို့ဖြင့် အသီးသီးပြောကြားရာ တက်ရောက်လာကြသော ကျောင်းသား ကျောင်းသူများက ဆွေးနွေးခဲ့ကြသည့် အကြောင်းအရာများအပေါ် သိလိုသည်များကို မေးမြန်းကြပြီး ကျောင်းသား ကျောင်းသူများနှင့် သက်ဆိုင်ရာဌာနအသီးသီးမှ တာဝန်ရှိသူများက ပြန်လည်ဖြေကြား ဆွေးနွေးခဲ့ကြကာ တာဝန်ရှိသူများက ကျောင်းသား ကျောင်းသူများအား ဂုဏ်ပြုမှတ်တမ်းလွှာ ပေးအပ်ခဲ့ကြသည်။

ခရိုင်(ပြန်/ဆက်)

အခြေခံမော်တော်ဆိုင်ကယ်ပြုပြင်ထိန်းသိမ်းနည်း သင်တန်းဖွင့်

ညောင်တုန်း သြဂုတ် ၅

ဧရာဝတီတိုင်းဒေသကြီး ညောင်တုန်းမြို့နယ်၌ သမဝါယမနှင့် ကျေးလက်ဖွံ့ဖြိုးရေးဝန်ကြီးဌာန အခြေခံမော်တော်ဆိုင်ကယ်ပြုပြင်ထိန်းသိမ်းနည်းသင်တန်းဖွင့်ပွဲကို ယနေ့ နံနက်ပိုင်းက ကျီးကန်းသိုက် ကျေးရွာ၌ကျင်းပရာ ပြည်သူ့လွတ်တော်ကိုယ်စားလှယ် ဦးအောင်မြသန်းက အမှာစကားပြောကြားပြီး ခရိုင်ကျေးလက်ဒေသ ဖွံ့ဖြိုးတိုးတက်ရေးဦးစီးဌာနမှူး ဦးအောင်ကျော်ဦးက အသက်မွေးဝမ်းကျောင်းအထောက်အကူပြုသင်တန်းများ ဖွင့်လှစ်ရခြင်းရည်ရွယ်ချက်ကို ရှင်းလင်းပြောကြားသည်။

အဆိုပါသင်တန်းတွင် သင်တန်းသား ၂၀ အား သြဂုတ် ၅ ရက်မှ စက်တင်ဘာ ၃ ရက်အထိ စာတွေ့လက်တွေ့ သင်ကြားပို့ချပေးမည်ဖြစ်ကြောင်း သိရသည်။

မြို့နယ်(ပြန်/ဆက်)

စက်ရုံလွှင့်ထုတ်၊ လေညစ်ပုပ် တောတွင်းသစ်ပင်၊ အကုန်စုပ် တို့တွေ့ရှုသွင်း၊ လေသန့်ရှင်း မချင်းရမှာ၊ တောကသာ

ပညာရေးစီမံခန့်ခွဲမှုသင်တန်းကျောင်း (ရန်ကုန်) ၏ ပညာရေးစီမံအုပ်ချုပ်မှုသင်တန်းဆင်းပွဲကျင်းပ

ရန်ကုန် သြဂုတ် ၅

ပညာရေးဝန်ကြီးဌာန၊ အခြေခံပညာဦးစီးဌာန၊ ပညာရေးစီမံခန့်ခွဲမှုသင်တန်းကျောင်း (ရန်ကုန်)၏ အခြေခံပညာအလယ်တန်းနှင့် မူလတန်းကျောင်းအုပ်ကြီးများ ပညာရေးစီမံအုပ်ချုပ်မှုသင်တန်း အမှတ်စဉ် (၉/၂၀၂၆) သင်တန်းဆင်းအခမ်းအနားကို သြဂုတ် ၁ ရက်က အဆိုပါသင်တန်းကျောင်းရှိ ပညာရတနာခန်းမ၌ ကျင်းပသည်။

အဆိုပါသင်တန်းဆင်းပွဲတွင် ရန်ကုန်တိုင်းဒေသကြီးပညာရေးမှူးရုံး၊ ဒုတိယညွှန်ကြားရေးမှူးချုပ် ဆရာကြီး ဦးမျိုးဝင်းအောင်က သင်တန်းဆင်းအမှာစကားပြောကြားပြီးနောက် သင်တန်းတွင် ထူးချွန်ဆုရရှိသူများကို တာဝန်ရှိသူများက ဆုချီးမြှင့်ပေးအပ်ကာ ကျောင်းအုပ်ကြီးက သင်တန်းဆင်းလက်မှတ်များ ချီးမြှင့်ပေးသည်။ အဆိုပါသင်တန်းကို ဇူလိုင် ၄ ရက်မှ သြဂုတ် ၁ ရက်အထိ ကျင်းပခဲ့ပြီး တိုင်းဒေသကြီး/ပြည်နယ်အသီးသီးမှ သင်တန်းသား သင်တန်းသူ ၂၉၆ ဦး တက်ရောက်ခဲ့ကြောင်း သိရသည်။

မြို့နယ်(ပြန် /ဆက်)

ဥတ္တရသီရိမြို့နယ်၌ လူငယ်ရေးရာအသိပညာပေး ဟောပြော

နေပြည်တော် သြဂုတ် ၅

နေပြည်တော် ဥတ္တရသီရိမြို့နယ် ကျွဲရှင်းကျေးရွာ အခြေခံပညာ အထက်တန်းကျောင်း(ခွဲ)၌ လူငယ်ရေးရာ အသိပညာပေး ဟောပြောပွဲကို ယမန်နေ့က အဆိုပါ ကျောင်းဝင်းအတွင်း၌ ကျင်းပရာ နေပြည်တော် ပြန်ကြားရေးနှင့် ပြည်သူ့ဆက်ဆံရေးဦးစီးဌာန ညွှန်ကြားရေးမှူး ဒေါ်သင်းသင်းဇင်က အမှာစကား ပြောကြားသည်။

ထို့နောက် စာရေးဆရာကြီး ကိုရွှေအောင်သင်းက "လူငယ်နှင့် အနာဂတ်နိုင်ငံတော်" ခေါင်းစဉ်ဖြင့် အသိပညာပေးဟောပြောကာ အသိပညာဗဟုသုတမေးခွန်းများ မေးမြန်းဆွေးနွေး၍ အမှတ်တရ ဆုလက်ဆောင်များ ပေးအပ်ချီးမြှင့်သည်။

ယင်းနောက် အသိပညာပေး နံရံကပ်စာစောင်များနှင့် သုတရသ စာအုပ်စာစောင်များကို ဆရာ ဆရာမများနှင့် ကျောင်းသား ကျောင်းသူများက လေ့လာကြည့်ရှုခဲ့ကြသည်။ **အောင်မျိုးဝင်း(ဥတ္တရ)**

ပွင့်ဖြူမြို့နယ်ရှိ စိုက်ပျိုးရေးဆေးပစ္စည်းအရောင်းဆိုင်များအား ဈေးနှုန်းမြှင့်တင်ရောင်းချမှုမရှိစေရေး စစ်ဆေး

ပွင့်ဖြူ သြဂုတ် ၅

ပွင့်ဖြူမြို့နယ်အတွင်းရှိ စိုက်ပျိုးရေးဆေးပစ္စည်းအရောင်းဆိုင်များတွင် ဓာတ်မြေသြဇာများ တောင်သူများထံ ဖြန့်ဖြူးရောင်းချရာ၌ ရည်ညွှန်းဈေးထက် ဈေးနှုန်းမြှင့်တင်ရောင်းချမှု မရှိစေရေးအတွက် သြဂုတ် ၄ ရက်တွင် ပွင့်ဖြူမြို့နယ်ကျေးလက်ဒေသဖွံ့ဖြိုးတိုးတက်ရေးဦးစီးဌာန မြို့နယ်ဦးစီးမှူး ဦးလှဌေးမောင်နှင့် ဌာနဆိုင်ရာများ ပူးပေါင်းစစ်ဆေးရေးအဖွဲ့က ဒေသတွင်းရှိ တောင်သူများအား စိုက်ပျိုးရေးဆိုင်ရာ ဆေးပစ္စည်းများနှင့် လုပ်ငန်းသုံးပစ္စည်းများ၊ ယူရီးယားဓာတ်မြေသြဇာ၊ ကွန်ပေါင်းဓာတ်မြေသြဇာများ ဖြန့်ဖြူးရောင်းချပေးရာတွင် သတ်မှတ်ထားသော ရည်ညွှန်းဈေးအတိုင်း စနစ်တကျရောင်းချရန် ဆွေးနွေးမှာကြားပြီး လိုက်လံကြည့်ရှုစစ်ဆေးခဲ့ကြောင်း သိရသည်။

လှိုင်ဝင်းလေး(ပွင့်ဖြူမြေ)

ပန်းတောင်းမြို့နယ်၌ အခြေခံစားသောက်ကုန်များ ဈေးနှုန်းသက်သာစွာ ရောင်းချပေး

ပန်းတောင်း သြဂုတ် ၅

ပဲခူးတိုင်းဒေသကြီး ပန်းတောင်းမြို့နယ်အတွင်းရှိ ဒေသခံပြည်သူများအား ဆန်၊ ဆီ၊ အသား၊ ငါး၊ ကြက်ဥနှင့် ဟင်းသီးဟင်းရွက်များကို ယနေ့ နံနက်ပိုင်းက မြို့နယ်စည်ပင်သာယာဈေးကြီး၌ ပြင်ပပေါက်ဈေးထက် သက်သာသော ဈေးနှုန်းများဖြင့် ရောင်းချပေးလျက်ရှိသည်။

အဆိုပါ ရောင်းချနေမှုကို မြို့နယ်စီမံခန့်ခွဲရေးနှင့် အုပ်ချုပ်ရေးကော်မတီဥက္ကဋ္ဌ ဦးအောင်သူရ၊ မြို့နယ်စည်ပင်သာယာရေးအဖွဲ့ အမှူဆောင်အရာရှိ ဦးရန်လင်းအောင်၊ အထွေထွေအုပ်ချုပ်ရေးဦးစီးဌာန ဝန်ထမ်းများနှင့် ဌာနဆိုင်ရာတာဝန်ရှိသူများ ကြည့်ရှုအားပေးခဲ့ကြောင်း သိရသည်။

လပြည့်လင်း(ပြန်/ဆက်)

တိုက်ကြီးမြို့နယ်၌ လူငယ်ရေးရာ အသိပညာပေးဟောပြော

တိုက်ကြီး သြဂုတ် ၅

ရန်ကုန်တိုင်းဒေသကြီး တိုက်ကြီးမြို့နယ်၌ လူငယ်ရေးရာအသိပညာပေး

ဟောပြောပွဲကို ယမန်နေ့က လသာကုန်းကျေးရွာ အခြေခံပညာမူလတန်းလွန်ကျောင်း၌ ကျင်းပရာ ပြန်ကြားရေးနှင့် ပြည်သူ့ဆက်ဆံရေးဦးစီးဌာန ဦးစီးအရာရှိ ဒေါ်စောဝတ်ရည်က လူငယ်များကို နိုင်ငံတော်က အားကိုးအားထားပြုရသော နိုင်ငံ့သားကောင်းများ ဖြစ်လာစေရန်၊ စဉ်းစားတွေးခေါ်မှုစွမ်းရည်များ ထက်မြက်ပြီး အမှားအမှန်ကို ခွဲခြားသိမြင်နိုင်စေရန်၊ ကိုယ်ကျင့်တရား ကောင်းမွန်ကာ စိတ်ဓာတ်မြင့်မားသည့် လူငယ်များဖြစ်လာစေရန် ဟောပြောသည်။

ထို့နောက် အသိပညာပေး နံရံကပ်စာစောင်နှင့် သုတ၊ ရသစာအုပ်စာစောင်များကို ခင်းကျင်းပြသခဲ့ရာ ကျောင်းသား ကျောင်းသူများက ကြည့်ရှုလေ့လာခဲ့ကြောင်း သိရသည်။

ဝတ်ရည်(ပြန်/ဆက်)

ရန်ကုန်တိုင်းဒေသကြီး အလုံမြို့နယ် သမဝါယမအသင်းစုက အများပြည်သူများ ဈေးနှုန်းချိုသာစွာဖြင့် ဝယ်ယူစားသုံးနိုင်ရန်အတွက် သြဂုတ် ၅ ရက် နံနက်ပိုင်းတွင် စံပြအရောင်းဆိုင်၌ ကြက်ဥအလုံးရေ ၄၀၀၀ ကို သက်သာသောဈေးနှုန်းဖြင့် ရောင်းချပေးခဲ့ပြီး ကုန်မျိုးစုံ၊ လူသုံးကုန်နှင့် လျှပ်စစ်ပစ္စည်းမျိုးစုံကို နေ့စဉ်ဈေးနှုန်းချိုသာစွာဖြင့် ရောင်းချပေးစဉ်။ ၂၂၁

မြန်မာ့အသံနှင့်ရုပ်မြင်သံကြား

၆-၈-၂၀၂၆ ကြာသပတေးနေ့

MRTV HD

- ၀၆:၀၀ နိုင်ငံတော်သံယမဟာနာယကအဖွဲ့ဥက္ကဋ္ဌ ဆရာတော်အမှူးပြုသော နိုင်ငံတော်သံယမဟာနာယကအဖွဲ့ဆရာတော်များက ပရိတ်တရားတော်ရွတ်ဖတ်ပူဇော်ခြင်း
- ၀၆:၃၀ ပဋ္ဌမတိပိဋကရရ တိပိဋကကောဒိဒ ဓမ္မဘဏ္ဍာဂါရိက အဂ္ဂမဟာပဏ္ဍိတ အဘိဓဇ မဟာရဋ္ဌဂုရု ဘဒန္တသိရိနန္ဒာဘိဝံသ (ယောဆရာတော်)၏ ထေရုပ္ပတ္တိ (အပိုင်း-၄)
- ၀၇:၀၀ နံနက်ခင်းသတင်း
- ၀၉:၁၀ နဝဂ်ဥပါသထသီလပေးတရားတော်
- ၀၉:၃၀ NRC အစီအစဉ်
- ၁၀:၃၅ နိုင်ငံစီးပွားမြင့်မားဖိုထိုးသယ်ဇာတသိန်းသိမ်းစို့
- ၁၁:၄၀ NEXT LEVEL
- ၁၂:၃၀ MRTV National News
- ၁၄:၄၅ ပျိုးဂုဏ်တင့်ဝေဆိုကရေးတီးအပွ
- ၁၅:၃၅ နိုင်ငံတော်သာယာပို့သဘာဝပတ်ဝန်းကျင်ထိန်းကြွေစို့(ရာသီဥတုပြောင်းလဲမှုဆိုင်ရာ အကြောင်းအရာ)
- ၁၆:၄၀ နေ့စဉ်ဆန်းသစ်သီပွဲဇောတ်
- ၁၆:၅၀ ဝိုင်းဝန်းကြိုးစားပါကဏ္ဍမြင့်မား
- ၁၇:၁၀ Soccer View
- ၁၇:၃၀ လူမှုစီးပွားသတင်းများ
- ၁၈:၃၅ ဆုတောင်းပေတ္တာတေးကဗျာ
- ၁၉:၁၅ မြန်မာဇာတ်လမ်းတွဲ **'ဝေ့ဟတ်ဆုံးသွားသော နေ့ရက်များ'** (အပိုင်း-၂၁)
- ၂၀:၀၀ ပြည်တွင်းသတင်း၊ နိုင်ငံတကာသတင်း ပိုးလေဝသအခြေအနေ
- ၂၁:၀၀ ဆုတောင်းပေတ္တာတေးကဗျာ
- ၂၁:၃၀ နိုင်ငံခြားဇာတ်လမ်းတွဲ **'နှတ်ချို့သို့ချစ်ခင်း'** (အပိုင်း-၃၇)
- ၂၂:၁၅ ရုပ်မြင်သံကြားဇာတ်လမ်း

mtv

- 07:02 Evergreen Classic: Ma Lay Lat Khat Than
- 07:08 The Greatest Traditional Custom
- 07:40 Topical Topics: Bamboo Shoot
- 07:46 Malikha & Fairy Island
- 08:26 Asia Updates; Folk House Inn; Four Seasons A
- 08:48 Development Endeavours for The People; Urban Environment Conservation and Cleansing Department (UECCD)
- 09:01 Alms Bowl
- 09:21 The Ornithologist:Dr.Thein Aung
- 09:52 Listening Pleasure, Instrumental Music (Horn Violin) Aung

Me

- ၀၆:၀၀ အဖွင့်၊ ဓမ္မပူဇာတေးသီချင်းများ
- ၀၆:၅၀ မြန်မာသံစဉ်တေးများ
- ၀၇:၁၅ နိုင်ငံခြားဇာတ်လမ်းတွဲ **'ရွှေရောင်အနာဂတ်'** (အပိုင်း-၁၂)
- ၀၈:၀၅ စတီရီယိုတေးများ
- ၀၈:၃၀ ရုပ်စုံသတင် **'ပဟာစုဒွေ၀င်ဘာထွက်ခန်း ဇာတ်ငတော်'**
- ၀၉:၅၀ Japanese Singles Chart (19)
- ၁၀:၂၀ မြန်မာရုပ်ရှင်(ဖြူမည်း) **'တစ်ဦးကဝတနာ တစ်ဦးကပေတ္တာ'**

MRTV NRC

- ချင်း (လိုင်ဝိုး) (၀၆:၀၀ မှ ၀۷:၀၀) ဓါတ်တော်ချိုင့်ရေတံခွန်သို့အလည်တစ်ခေါက်
- ချင်း (ချီး) (၀۷:၃၀ မှ ၀၈:၀၀) ချင်း(ချီး)ဘာသာစကားပြောကြရအောင် (အပိုင်း-၂၂)
- မွန် (၀၈:၀၀ မှ ၁၀:၀၀) ထန်းပင်ပေါ်ကတိုင်ပေဝေ
- ရခိုင် (၁၀:၀၀ မှ ၁၂:၀၀) အနောက်ရိုးမတစီးကျတေးသံတိ(အပိုင်း-၁)
- ရှမ်း (၁၂:၀၀ မှ ၁၄:၀၀) ပို့ရဲ့ကောင်းကျိုးသိုးကျိုး
- ၀ (၁۷:၀၀ မှ ၁۸:၀၀) တေးသံရှင်အက်တောင်းနှင့်တွေ့ဆုံခြင်း
- ကချင် (၁۸:၀၀ မှ ၁၈:၀၀) ပူတာအိုးရိုင်ပန်းလှိုင်ရပ်ကွက်မှတိုးတူလုပ်ငန်း
- ကယား (၁၈:၀၀ မှ ၂၀:၀၀) ကယားရိုးရာတူရိယာပြုလုပ်ခြင်း
- ၀ေကကကရင် (၂၀:၀၀ မှ ၂၁:၀၀) ကျောက်ကပ်ရောဂါအကြောင်းသိကောင်းစရာ
- အနောက်ပိုးကရင် (၂၁:၀၀ မှ ၂၂:၀၀) စီးပွားဖြစ်တဲ့ပီလောပီန်
- အရှေ့ပိုးကရင် (၂၂:၀၀ မှ ၂၃:၀၀) စာပေစကားပြောကြရအောင်(အပိုင်း-၅)

MRTV NEWS

- ၀၆:၀၀ အဖွင့်၊ တေးသီချင်း
- ၀၆:၀၅ လွပ်လွပ်ရှားရှား အားကစား
- ၁၁:၀၀ ပြည်တွင်းသတင်း (LIVE)
- ၁၂:၃၀ နိုင်ငံတကာသတင်း(LIVE)
- ၁۷:၀၀ MRTV National News
- ၁۸:၀၀ သတင်းမှန်ကဏ္ဍ(LIVE)
- ၁၈:۷၅ Football Highlights
- ၁၈:၁၅ ပင်ဂလာမျှော်လင့်ခြင်းလယ်ယာမြေ(အပိုင်း-၂)
- ၁၈:۷၅ ကမ္ဘာ့နန်းကျင်ဝီဝမျိုးကွဲစုံလင်
- ၁၉:۷၅ ပေ့ဂျာလေ့လာအေအိုင်နည်းပညာ
- ၂၀:၀၀ ပြည်တွင်းသတင်း (LIVE)
- ၂၀:၃၀ နိုင်ငံတကာသတင်း(LIVE)

MRTV PARLIAMENT

- ၀၉:၀၀ အဖွင့်၊ အလံ
- ၀၉:၃၀ တတိယအကြိမ်ပြည်သူ့လွှတ်တော် ဒုတိယပုံမှန်အစည်းအဝေးကျင်းပမှု (Repeat)
- ၂၀:၀၀ ပြည်တွင်းသတင်း(၆-၈-၂၀၂၆)

MRTV FARMERS

- ၀၆:၀၀ အဖွင့်၊ နိုင်ငံတော်သီချင်း
- ၀၆:၀၂ တောင်သူလယ်သမားရေးရာသတင်း
- ၀၆:၂၀ မြန်မာလူမျိုးတို့ရဲ့ပပါးမြစ်အစားအစာ နေပြည်တော်ရဲ့ရှေဥဒေါင်းပဲကြော်
- ၀۷:၀၀ စိုက်ပျိုးပွားပြုသုတာဘက် **'မြန်မာ့စိုက်ပျိုးရေးနှင့် စက်မှုလယ်ယာကဏ္ဍ'**
- ၀၈:၀၀ ဗတ်စရာမှတ်စရာ ဆောင်းပါးကဏ္ဍ
- ၀۹:၀၀ တန်ဖိုးရှိသောမြန်မာ့ထုတ်ကုန်များ သီသို့
- ၁၀:၃၀ မြန်မာဇာတ်လမ်းတွဲ "The Forest" (ဇာတ်သိမ်းပိုင်း)

MRTV SPORTS

- ၀၆:၀၀ အဖွင့်
- ၀၆:၂၀ လူငယ်တို့အတွက်လမ်းပြကြယ်
- ၀၆:۷၀ Sports Diary
- ၀၆:۷၀ World Soccer Preview
- ၀၈:၀၀ (၃၃)ကြိမ်မြောက် SEA Games ပြိုင်ပွဲ (အမျိုးသား)ဘော်လီဘောပြိုင်ပွဲ (Replay) (မြန်မာနှင့် စင်ကာပူ)
- ၁۹:၀၀ အားကစားသတင်း

Scan Here: MRTV, MRTV, MRTV Radio, MRTV Radio

Education Channel ကို ရေးမြို့ နုကတ် (၉-၀၆)ရုပ်မှ ကင်ကြေးပိုလျှံ (၄)ရုပ်၊ (၆)ကြေးနန်း ထုတ်လွှင့်ပြသလျက်ရှိပါသည်။

ပြည်ထောင်စုသမ္မတမြန်မာနိုင်ငံတော် ဘဏ္ဍာရေးနှင့်အခွန်ဝန်ကြီးဌာန မြန်မာ့နိုင်ငံခြားကုန်သွယ်မှုဘဏ် ရန်ကုန်မြို့ အလုပ်လျှောက်လွှာခေါ်ယူခြင်း

၁။ ဘဏ္ဍာရေးနှင့်အခွန်ဝန်ကြီးဌာန၊ မြန်မာ့နိုင်ငံခြားကုန်သွယ်မှုဘဏ်တွင် လစ်လပ်လျက်ရှိသော အောက်ဖော်ပြပါ အမှုထမ်းရာထူး (၅)နေရာအတွက် သတ်မှတ်အရည်အချင်းများနှင့် ပြည့်စုံသူများ လျှောက်ထားနိုင်ပါသည်-

စဉ်	ရာထူး/လစာနှုန်း(ကျပ်)	လစ်လပ်	ပညာအရည်အချင်း
(က)	အင်ယင်တန်းစာရေး (လစာနှုန်းကျပ် ၁၈၀၀၀၀-၂၀၀၀-၁၉၀၀၀၀)	(၄၀) နေရာ	အခြေခံပညာအထက်တန်းအောင် ကွန်ပျူတာသင်တန်းဆင်း လက်မှတ်ရရှိသူ
(ခ)	ယာဉ်မောင်း(၅) (လစာနှုန်းကျပ် ၁၆၂၀၀၀-၂၀၀၀-၁၇၂၀၀၀)	(၄) နေရာ	အခြေခံပညာအလယ်တန်းအဆင့်ရှိသူ၊ ယာဉ်မောင်းလိုင်စင်(ခ)အဆင့် ရရှိပြီး လုပ်ငန်းအတွေ့ အကြုံ(၂)နှစ်ရှိသူ
(ဂ)	လုံခြုံရေး(၅) (လစာနှုန်းကျပ် ၁၆၂၀၀၀-၂၀၀၀-၁၇၂၀၀၀)	(၃) နေရာ	အခြေခံပညာအလယ်တန်းအဆင့်ရှိသူ၊ လုံခြုံရေးလုပ်ငန်းအတွေ့အကြုံရှိသူ
(ဃ)	သန့်ရှင်းရေးအကူ (လစာနှုန်းကျပ် ၁၄၄၀၀၀-၂၀၀၀-၁၅၄၀၀၀)	(၄) နေရာ	အခြေခံပညာမူလတန်းအဆင့်ရှိသူ

၂။ အထက်ဖော်ပြပါ ရာထူးနေရာများအတွက် လျှောက်ထားသူများသည်-
(က) ပြည်ထောင်စုသမ္မတမြန်မာနိုင်ငံသားဖြစ်ရမည်။
(ခ) လျှောက်လွှာပိတ်သည့်နေ့တွင် အသက်(၁၈)နှစ်ပြည့်ပြီး၊ အသက်(၃၀)နှစ်ထက်မကျော်လွန်သူ၊ နိုင်ငံ့ဝန်ထမ်းဖြစ်ပါက အသက်(၃၅)နှစ်အထက်မကျော်လွန်သူဖြစ်ရမည်။ အမှတ်စဉ်(ဂ)နှင့် (ဃ)ရာထူးနေရာများအတွက် အသက်ကန့်သတ်ချက်ကို ကျန်းမာရေးအခြေအနေနှင့် လုပ်ကိုင်နိုင်စွမ်းပေါ်မူတည်၍ လျှော့ပေါ့စဉ်းစားပေးမည်။ **ပြည်သူ့စစ်မှုထမ်းတာဝန်ကို ကျေပွန်စွာထမ်းဆောင်ခဲ့ပြီး ပုံစံ(၁၂)ရရှိပြီးသူများသည် သတ်မှတ်ချက်များနှင့်ကိုက်ညီပါက ဌာနမှ သတ်မှတ်အသက်ထက် (၃)နှစ်တိုးမြှင့်၍ လက်ခံပေးမည်ဖြစ်ပါသည်။**
(ဂ) ကျန်းမာရေးကောင်းမွန်သူဖြစ်ရမည်။
(ဃ) အကျင့်စာရိတ္တကောင်းမွန်သူဖြစ်ရမည်။
(င) အနည်းဆုံးလုပ်သက်(၂)နှစ် တာဝန်ထမ်းဆောင်နိုင်သူဖြစ်ရမည်။
(စ) အစိုးရဌာနတစ်ခုခု၏ ဝန်ထမ်းအဖြစ်မှထုတ်ပစ်ခြင်း (Dismissal)၊ ရာထူးမှထုတ်ပယ်ခြင်း (Removal)၊ ရာထူးခန့်ထားခြင်းမှ အမိန့်စာပယ်ဖျက်ခံရသူများ လျှောက်ထားခွင့်မရှိပါ။

၃။ စာမေးပွဲဝင်ကြေး ငွေကျပ်(၂၀၀၀/-) (ကျပ်နှစ်ထောင်တိတိ)ကို မြန်မာ့စီးပွားရေးဘဏ်၊ ဘဏ်ခွဲ(၃) စာရင်းအမှတ် (CF 000513)သို့ ပေးသွင်းကြရမည်။

၄။ လျှောက်လွှာတွင် အောက်ပါအချက်များကို ပြည့်စုံစွာဖော်ပြပြီး လျှောက်ထားသူကိုယ်တိုင် လက်မှတ်ရေးထိုးပေးပို့ရမည်-
(က) လျှောက်ထားသည့်ရာထူးအမည်၊
(ခ) အမည်နှင့် နိုင်ငံသားစိစစ်ရေးကတ်ပြားအမှတ်၊
(ဂ) မွေးနေ့သက္ကရာဇ်နှင့် အသက်၊
(ဃ) လူမျိုးနှင့်ကိုးကွယ်သည့်ဘာသာ၊
(င) ပညာအရည်အချင်းနှင့် အောင်မြင်သည့်ခုနှစ်၊ အောင်မြင်ခဲ့သည့်ကျောင်း၊ တက္ကသိုလ်၊
(စ) မိဘအမည်၊ နိုင်ငံသားစိစစ်ရေးကတ်ပြားအမှတ်နှင့် ၎င်းတို့၏ အလုပ်အကိုင်၊
(ဆ) အလုပ်သမားမှတ်ပုံတင်အမှတ်၊ နေ့စွဲနှင့် အလုပ်သမားရုံးအမည်၊
(ဇ) ဝန်ထမ်းဖြစ်လျှင် လက်ရှိရာထူး၊ လစာနှုန်းနှင့် ဌာနအမည်၊
(စျ) ဆက်သွယ်ရန်နေရပ်လိပ်စာ၊ တယ်လီဖုန်းနံပါတ်၊
(ည) အမြဲတမ်းနေရပ်လိပ်စာအပြည့်အစုံ၊

၅။ လျှောက်လွှာနှင့်အတူ အောက်ပါတို့ကို ပူးတွဲပေးပို့ရမည်-
(က) တစ်လအတွင်း ရိုက်ထားသော ပတ်စ်ပို့ဓာတ်ပုံ (၁ လက်မ x ၁.၅ လက်မ) (၃)ပုံ (နောက်ကျောတွင် အမည်နှင့် နိုင်ငံသားစိစစ်ရေးကတ်ပြားအမှတ်ရေးသားရန်)
(ခ) နိုင်ငံသားစိစစ်ရေးကတ်ပြား (မိတ္တူ)
(ဂ) အမှတ်စဉ်(က)အင်ယင်တန်းစာရေးရာထူးအတွက် တက္ကသိုလ်ဝင်တန်းအောင်လက်မှတ် (မိတ္တူ) (အောင်လက်မှတ်တွင် မိတ္တူမှန်ဖြစ်ကြောင်း လက်မှတ်ရေးထိုးရန်)
(ဃ) သက်ဆိုင်ရာရပ်ကွက်နှင့် ရဲစခန်းတို့မှ (တစ်လအတွင်းရရှိသည့်) အကျင့်စာရိတ္တကောင်းမွန်ကြောင်းနှင့် ပါတီနိုင်ငံရေးကင်းရှင်းကြောင်း ထောက်ခံချက် (မူရင်း)
(င) ဝန်ထမ်းဖြစ်ပါက ကိုယ်တိုင်ဝန်ခံချက်
(စ) ဝင်ကြေးပေးသွင်းပြီးကြောင်း ပြေစာချလန် (မူရင်း)

၆။ လျှောက်လွှာများကို စီမံခန့်ခွဲမှုနှင့် လူစွမ်းအားအရင်းအမြစ်ဖွံ့ဖြိုးရေးဌာန၊ မြန်မာ့နိုင်ငံခြားကုန်သွယ်မှုဘဏ်သို့ လိပ်မူ၍ လူကိုယ်တိုင်သော်လည်းကောင်း၊ စာတိုက်မှ မှတ်ပုံတင်၍လည်းကောင်း (၅ - ၉ - ၂၀၂၆) ရက်နေ့ နောက်ဆုံးထား၍ လျှောက်ထားရမည်။

၇။ သတ်မှတ်ရက်ထက် နောက်ကျပေးပို့လာသောလျှောက်လွှာများ၊ အချက်အလက်များ၊ စာရွက်စာတမ်းမပြည့်စုံသည့် လျှောက်လွှာများနှင့် သတ်မှတ်ချက်နှင့်မကိုက်ညီသော လျှောက်လွှာများကို (လုံး၀) ထည့်သွင်းလက်ခံ စဉ်းစားမည်မဟုတ်ပါ။

၈။ အမှတ်စဉ်(က)အတွက် လျှောက်ထားသူများသည် ရေးဖြေစာမေးပွဲဖြေဆိုရမည်။ ဖြေဆိုရမည့်ဘာသာရပ်များမှာ မြန်မာစာ၊ အင်္ဂလိပ်စာနှင့် အထွေထွေဗဟုသုတ ဖြစ်ပါသည်။ ဖြေဆိုရမည့်ရက်နှင့် ဖြေဆိုခွင့်ရရှိသူများစာရင်းကို မြန်မာ့နိုင်ငံခြားကုန်သွယ်မှုဘဏ်၏ Website www.mmftb.gov.mm နှင့် မြန်မာ့နိုင်ငံခြားကုန်သွယ်မှုဘဏ်၊ အမှတ် ၈၀-၈၆ ၊ မဟာဗန္ဓုလပန်းခြံလမ်း၊ ကျောက်တံတားမြို့နယ်၊ ရန်ကုန်မြို့တွင် ကြော်ငြာပေးထားမည်ဖြစ်ပါသည်။

၉။ ရေးဖြေအောင်မြင်သူများကိုသာ လူတွေ့စစ်ဆေးခြင်း၊ ကွန်ပျူတာကျွမ်းကျင်မှု စစ်ဆေးခြင်းများကို ဆောင်ရွက်မည်ဖြစ်ပြီး၊ ကွန်ပျူတာကျွမ်းကျင်မှုစစ်ဆေးမည့် နေ့ရက်၊ အချိန်နှင့် နေရာတို့ကို မြန်မာ့နိုင်ငံခြားကုန်သွယ်မှုဘဏ်၏ Website www.mmftb.gov.mm နှင့် မြန်မာ့နိုင်ငံခြားကုန်သွယ်မှုဘဏ်၊ အမှတ် ၈၀-၈၆ ၊ မဟာဗန္ဓုလပန်းခြံလမ်း၊ ကျောက်တံတားမြို့နယ်၊ ရန်ကုန်မြို့တွင် ကြော်ငြာပေးထားမည်ဖြစ်ပါသည်။

၁၀။ အမှတ်စဉ်(ခ)မှ (ဃ)အထိ ရာထူးနေရာများအတွက် လူတွေ့စစ်ဆေးမည့် နေ့ရက်၊ အချိန်နှင့် နေရာတို့ကို မြန်မာ့နိုင်ငံခြားကုန်သွယ်မှုဘဏ်၏ Website www.mmftb.gov.mm နှင့် မြန်မာ့နိုင်ငံခြားကုန်သွယ်မှုဘဏ်၊ အမှတ် ၈၀-၈၆၊ မဟာဗန္ဓုလပန်းခြံလမ်း၊ ကျောက်တံတားမြို့နယ်၊ ရန်ကုန်မြို့တွင် ကြော်ငြာပေးထားမည်ဖြစ်ပါသည်။

၁၁။ အသေးစိတ်သိရှိလိုပါက စီမံခန့်ခွဲမှုနှင့် လူစွမ်းအားအရင်းအမြစ်ဖွံ့ဖြိုးရေးဌာန၊ မြန်မာ့နိုင်ငံခြားကုန်သွယ်မှုဘဏ်၊ တယ်လီဖုန်းအမှတ် - ၀၁-၈၃၇၂၁၃၇ -၁၃၈-၁၃၉ ၊ လိုင်းခွဲ(၂၀၂/၂၁၆)သို့ ဆက်သွယ်မေးမြန်းစုံစမ်းနိုင်ပါသည်။

မြန်မာ့နိုင်ငံခြားကုန်သွယ်မှုဘဏ်
အမှတ် (၈၀-၈၆)၊ မဟာဗန္ဓုလပန်းခြံလမ်း၊
ကျောက်တံတားမြို့နယ်၊ ရန်ကုန်မြို့။
ဖုန်း - ၀၁-၈၃၇၂၁၃၇ -၁၃၈-၁၃၉ ၊ လိုင်းခွဲ(၂၀၂/၂၁၆)

ကန့်ကွက်နိုင်ကြောင်း အများသိစေရန် ကြေညာခြင်း

ရန်ကုန်တိုင်းဒေသကြီး၊ သန်လျင်မြို့နယ်၊ ကြယ်စင်မြို့တော်အိမ်ရာ စီမံကိန်းအတွင်းရှိ Estella Townhouses ၊ အိမ်အမှတ် (ETH-171)၊ လမ်းအမည် (Lane - 4)၊ ခန့်မှန်းမြေဧရိယာ (၁၂၀) စတုရန်းပေ၊ ခန့်မှန်းအဆောက်အအုံ ဧရိယာ (၁၂၇၇) စတုရန်းပေရှိ မြေနှင့်အဆောက်အအုံတွင် ဆက်စပ်တွယ်ကပ်လျက်ရှိသော အကျိုးခံစားခွင့်အရပ်ရပ်တို့အား ရောင်းချပိုင်ခွင့်ရှိသည်ဟု ဒေါ်ချောစုမွန် (၉/ခအစ(နိုင်)၀၀၈၁၆၂) မှ ဖွင့်ဟ၀န်ခံ၍ အပြီးအပိုင် လွှဲပြောင်းရောင်းချရန် ကမ်းလှမ်းလာရာ ကျွန်ုပ်မှလည်း အပြီးအပြတ်ဝယ်ယူရန် စရန်ငွေတစ်စိတ်တစ်ဒေသကို ပေးချေထားပြီးဖြစ်ပါသည်။ ဖော်ပြပါ ကိစ္စနှင့်စပ်လျဉ်း၍ ကန့်ကွက်လိုသူများရှိပါက ကျွန်ုပ်ထံသို့ ခိုင်လုံသောစာချုပ် စာတမ်းများနှင့်အတူ ယခုကြော်ငြာပါသည့်ရက်မှ စ၍ (၇) ရက်အတွင်း လာရောက်ကန့်ကွက်နိုင်ပါသည်။ ယင်းနေ့ကျော်လွန်၍ ကန့်ကွက်မည့်သူမရှိပါက အရောင်း အ၀ယ်ကို ဥပဒေနှင့်အညီ ပြီးမြောက်သည်အထိ ဆက်လက်ဆောင်ရွက်သွားမည်ဖြစ်ကြောင်း အများသိစေရန် ကြေညာအပ်ပါသည်။

ဒေါ်ခင်ပန်းဆုဝေ (၇/မလန (နိုင်)၁၀၅၂၉၅)၊ ဖုန်း-၀၉ ၅၃၆ ၆၄၈၅

ကြော်ငြာစာ

မန္တလေးမြို့၊ အောင်မြေသာစံမြို့နယ်၊ ဥပတ္တော်ရပ်ကွက်၊ အကွက် အမှတ် (၂၃)၊ ဦးပိုင်အမှတ်(၂၅)၊ ၈x၉ကြား၊ ၇၄ x ၇၅လမ်းကြားရှိ ဂရန်မြေကွက် အမည်ပေါက်သူ ဒေါ်ညိုဇော် (SP ရရှိသူ ဦးသိန်းသန်းဟန်) ထံမှ မှတ်ပုံတင်အရောင်း အ၀ယ်စာချုပ်အမှတ်(၇၅၀/၂၀၂၆)ဖြင့် ၀ယ်ယူခဲ့သူ ဒေါ်ဖြူဖြူဖွေး ၅/ကသန(နိုင်)၀၀၄၂၂၂က အမှုတွဲအမှတ် (၁၅၅၀/၂၀၂၆-၂၀၂၇)ဖြင့်သက်တမ်းတိုး၊ အမည်ပြောင်း လျှောက်ထားလာပါသည်။ ကန့်ကွက်လိုပါက ခိုင်လုံသော အထောက်အထားများ၊ မှတ်ပုံတင်စာချုပ်စာတမ်းများ၊ တရားရုံးဒီကရီများဖြင့် (၁၄) ရက်အတွင်း ကန့်ကွက်နိုင်ပါသည်။

မြို့ပြစီမံကိန်းနှင့်မြေစီမံခန့်ခွဲမှုဌာန
မန္တလေးမြို့တော်စည်ပင်သာယာရေးကော်မတီ

ကန့်ကွက်နိုင်ပါသည်

ရန်ကုန်မြို့၊ အင်းစိန်မြို့နယ်၊ မြေတိုင်းရပ်ကွက်အမှတ်- ၃၉၈၊ မြေကွက်အမှတ် ၂၁/က၊ ရေယာ(၀.၂၁၂)ဧက၊ မြေကွက်အမှတ် ၂၂/က ၊ ရေယာ (၀.၀၉၂)ဧက၊ မြေအမျိုးအစား- A ရွာမြေ ၃(က)ရပ်မြိ (အိမ်ယာမြေထုတ်ပေး)မြေကွက်(၂)ကွက်နှင့် ယင်းမြေကွက်များပေါ်တွင်ဆောက်လုပ်ထားသည့် အမှတ်(၀/၁၃)၊ သီရိမဂ်လာ (၁၅)လမ်း၊ ရွာမအရှေ့ရပ်ကွက်၊ အင်းစိန်မြို့နယ်၊ ရန်ကုန်မြို့ဟုခေါ်တွင်သော (၂)ထပ်တိုက်အိမ်အပါအ၀င် မြေကွက်ပေါ်ရှိ အကျိုးခံစားခွင့်အားလုံးတို့ကို လက်ရှိစီမံခန့်ခွဲပိုင်ဆိုင်သူ ဦးသန်းလွင် (၆/ကသန(နိုင်)၀၀၂၆၃၃)ထံမှ အပြီးအပိုင် ဝယ်ယူရန် ကျွန်ုပ်၏မိတ်ဆွေမှ စရန်ငွေပေးချေထားပြီး၊ အဆိုပါရောင်း၀ယ်ခြင်းနှင့် စပ်လျဉ်း၍ အကျိုးသက်ဆိုင်သူများရှိပါက ဤကြော်ငြာပါသည့်နေ့မှ (၇)ရက်အတွင်း ကျွန်ုပ်ထံ ပိုင်ဆိုင်မှုစာရွက် စာတမ်းမူရင်းများဖြင့် လာရောက်ကန့်ကွက်နိုင်ပါသည်။ ကန့်ကွက်မည့်သူမရှိပါက အရောင်းအ၀ယ်ကို ဥပဒေနှင့်အညီ ပြီးဆုံးသည်အထိ ဆောင်ရွက်သွားမည်ဖြစ်ကြောင်း အများသိစေရန် ကြေညာအပ်ပါသည်။

လွှဲအပ်ညွှန်ကြားချက်အရ ဦးစောတာကယေါ (LL.B, D.B.L, D.M.L)
တရားလွှတ်တော်ရှေ့နေ(စဉ်-၅၅၀၃)
တိုက် ၉/၁၁၊ မြေညီထပ်၊ ၃၆ လမ်း၊ ကျောက်တံတားမြို့နယ်၊ ရန်ကုန်မြို့။
ဖုန်း-၀၉၄၄၈၀၀၃၃၂

အများသိစေရန်ကြော်ငြာ

ရန်ကင်းမြို့နယ်၊ ရွှေမိုးကောင်းအဆင့်မြင့်အိမ်ရာ၊ တိုက်အမှတ် (Gr-10) အား အမည်ပေါက် ဦးတုံချန်တာ (၁) ဦးချမ်းသာ (၁၃/လရန(နိုင်)၀၈၃၄၆၇)သည် ၎င်းလက်ဝယ်တွင် အဆောက်အအုံနေထိုင်ခွင့်စာချုပ်မူရင်းမှာ ပျောက်ဆုံးသွားပါသဖြင့် မိတ္တူမှန်ထုတ်ယူခွင့်ပြုပါရန် မှတ်ပုံတင်မိတ္တူ၊ သန်းခေါင်စာရင်းမိတ္တူ၊ ပျောက်ဆုံးကြောင်းရပ်ကွက်အုပ်ချုပ်ရေးမှူး ထောက်ခံချက်၊ ရဲစခန်းထောက်ခံချက်၊ ကျွမ်းကျိန်လွှာတို့တင်ပြ၍ အဆောက်အအုံနေထိုင်ခွင့်စာချုပ်မိတ္တူမှန် လျှောက်ထားလာခြင်းအား ဌာနမှလုပ်ထုံးလုပ်နည်းနှင့်အညီဆောင်ရွက်ပြီး ကန့်ကွက်သူ မရှိသဖြင့် ဦးတုံချန်တာ(၁)ဦးချမ်းသာ အမည်ပေါက် အဆောက်အအုံနေထိုင်ခွင့်စာချုပ်မူရင်းအား ပယ်ဖျက်ကြောင်း ကြော်ငြာအပ်ပါသည်။

အင်ဂျင်နီယာဌာန(အဆောက်အအုံ)
ရန်ကုန်မြို့တော်စည်ပင်သာယာရေးကော်မတီ

အများသိစေရန်ကြော်ငြာ

ရန်ကင်းမြို့နယ်၊ ရွှေမိုးကောင်းအဆင့်မြင့်အိမ်ရာ၊ တိုက်အမှတ် (Gr+M)14 အား အမည်ပေါက် ဦးတုံချန်တာ (၁) ဦးချမ်းသာ (၁၃/လရန(နိုင်)၀၈၃၄၆၇)သည် ၎င်းလက်ဝယ်တွင် အဆောက်အအုံနေထိုင်ခွင့်စာချုပ်မူရင်းမှာ ပျောက်ဆုံးသွားပါသဖြင့် မိတ္တူမှန်ထုတ်ယူခွင့်ပြုပါရန် မှတ်ပုံတင်မိတ္တူ၊ သန်းခေါင်စာရင်းမိတ္တူ၊ ပျောက်ဆုံးကြောင်းရပ်ကွက်အုပ်ချုပ်ရေးမှူး ထောက်ခံချက်၊ ရဲစခန်းထောက်ခံချက်၊ ကျွမ်းကျိန်လွှာတို့တင်ပြ၍ အဆောက်အအုံနေထိုင်ခွင့်စာချုပ်မိတ္တူမှန် လျှောက်ထားလာခြင်းအား ဌာနမှလုပ်ထုံးလုပ်နည်းနှင့်အညီ ဆောင်ရွက်ပြီး ကန့်ကွက်သူမရှိသဖြင့် ဦးတုံချန်တာ (၁)ဦးချမ်းသာ အမည်ပေါက် အဆောက်အအုံနေထိုင်ခွင့်စာချုပ်မိတ္တူမှန် ထုတ်ပေးမည်ဖြစ်ပါသဖြင့် မူလထုတ်ပေး ထားသည့် ဦးတုံချန်တာ(၁)ဦးချမ်းသာ အမည်ပေါက် အဆောက်အအုံနေထိုင်ခွင့်စာချုပ်မူရင်းအား ပယ်ဖျက်ကြောင်း ကြော်ငြာအပ်ပါသည်။

အင်ဂျင်နီယာဌာန(အဆောက်အအုံ)
ရန်ကုန်မြို့တော်စည်ပင်သာယာရေးကော်မတီ

ဖောင်းကြွနံပါတ်ပြားပျောက်လျှောက်ထားခြင်း

ယာဉ်အမှတ် 3J/4161 ၏ ဖောင်းကြွနံပါတ်ပြား ပျောက်ဆုံး၍ထုတ်ပေးရန် လျှောက်ထားလာပါသဖြင့် ယခင်ဖောင်းကြွနံပါတ်သည် ပျက်ပြယ်ပါကြောင်း အများသိစေရန် ကြော်ငြာအပ်ပါသည်။

ကညန၊ ခရိုင်ရုံး(ရန်ကုန်အနောက်ပိုင်း)

ကန့်ကွက်ရန်ကြော်ငြာစာ

အောင်လံမြို့၊ တရော်ကုန်းရပ်ကွက်၊ မြို့ပတ်လမ်းနေ ဒေါ်လှစိန်(ဘ) ဦးအောင်သန်း၊ ၈/မထန(နိုင်)၀၀၇၀၈၀နှင့် ၎င်း၏သားသမီး(၃)ဦး တို့သည် (၂၃-၁-၂၀၂၆)ရက်နေ့က မိသားတစ်စုအမွေစီမံခွဲဝေမှုပြုလုပ်ခဲ့ရာတွင် သမီးဖြစ်သူ ဒေါ်စိုးခိုင်၏ကိုယ်စား ၎င်း၏သမီးဖြစ်သူ ဒေါ်ဇင်မိုးသူမှ ပါဝင်ခွဲဝေမှုပြုခဲ့သည်ကို ဒေါ်စိုးခိုင် အနေဖြင့် ကျေနပ်မှုမရှိပါက ကြော်ငြာသည့်နေ့မှစ၍ ရက်ပေါင်း(၃၀)အတွင်း ကန့်ကွက်နိုင်ပါကြောင်း ကြော်ငြာအပ်ပါသည်။

ဒေါ်လှစိန်

SAGA ကုန်အမှတ်တံဆိပ်အမည်အမှတ်အသားနှင့်ပတ်သက်၍ အများသိစေရန် သတိပေးကြေညာချက်

အောက်ပါဖော်ပြပါကုန်အမှတ်တံဆိပ်ဖြင့် အီလက်ထရွန်နစ်အစိတ်အပိုင်းအချို့ကို ပြည်ပမှ တင်သွင်း၍ လည်းကောင်း၊ အစိတ်အပိုင်းအချို့ကို မြန်မာနိုင်ငံတွင်ထုတ်လုပ်၍လည်းကောင်း တီဗီ၊ ရေခဲသေတ္တာ၊ အ၀တ်လျှော်စက်၊ လေအေးပေးစက်၊ ပန်ကာအမျိုးမျိုး၊ လျှပ်စစ်မီးပူ၊ စပီကာအမျိုးမျိုး၊ မိုက်ခရိုဖုန်း၊ အင်ပလီဖိုင်ရာ၊ ရေသန့်စက်၊ သစ်သီးဖျော်စက် စသည့် အီလက်ထရွန်နစ်ပစ္စည်းအမျိုးမျိုးနှင့် လျှပ်စစ်ပစ္စည်းအမျိုးမျိုးပေါ်တွင် ကုန်အမှတ်တံဆိပ်အမည် အမှတ်အသားအဖြစ် အသုံးပြုရန် ရန်ကုန်မြို့စာချုပ်စာတမ်းမှတ်ပုံတင်ရုံးတွင် မှတ်ပုံတင်အမှတ် (၄/၄၃၀၆)ဖြင့် (၉-၈-၂၀၀၂) ရက်နေ့၌ မှတ်ပုံတင်သွင်းခဲ့ပြီး မြန်မာနိုင်ငံတွင် ထုတ်လုပ်ဖြန့်ဖြူးရောင်းချလျက်ရှိပါသည်။ ယခုအခါ အဆိုပါကုန်အမှတ် တံဆိပ်အမည်အမှတ်အသားကို ကုန်အမှတ်တံဆိပ်မူပိုင်ခွင့်ဥပဒေ (၂၀၁၉) အရ မူပိုင်ခွင့်ဦးစီးဌာနတွင် မှတ်ပုံတင်နံပါတ်- TM/2024/003481 ဖြင့် မှတ်ပုံတင်လက်မှတ်ရရှိထားပြီး Eco Shine Trading Co., Ltd. မှ ဖော်ပြပါ အီလက်ထရွန်နစ်ပစ္စည်းများနှင့် လျှပ်စစ်ပစ္စည်းများကို ထုတ်လုပ်ဖြန့်ဖြူးလျက်ရှိရာ သုံးစွဲသူများကြားတွင် ကောင်းသော ဂုဏ်သတင်းဖြင့် ကျော်ကြားလျက်ရှိပါသည်။

SAGA

(မှတ်ပုံတင်နံပါတ်- TM/2024/003481)

သို့ပါ၍ အဆိုပါကုန်အမှတ်တံဆိပ်အမည်အမှတ်အသား၏ တစ်စိတ်တစ်ဒေသကိုဖြစ်စေ၊ အစိတ်အပိုင်းကိုဖြစ်စေ ဆင်တူယိုးမှားပြုလုပ်၍သော်လည်းကောင်း၊ ထင်ယောင်ထင်မှား တုပပြုလုပ် ၍သော်လည်းကောင်း၊ အတုအပပြုလုပ်၍ ထုတ်လုပ်ခြင်း၊ ဖြန့်ဖြူးရောင်းချခြင်း၊ မှာယူတင်သွင်းခြင်း၊ လက်ဝယ်ထားရှိခြင်းမပြုလုပ်ကြပါရန်နှင့် အကယ်၍ လိုက်နာခြင်းမရှိပါက ပြစ်မှုကြောင်းနှင့် တရားမကြောင်းတို့အရ ထိရောက်စွာ အရေးယူသွားမည်ဖြစ်ကြောင်း သတိပေးကြေညာအပ်ပါသည်။

လွှဲအပ်ညွှန်ကြားချက်အရ-

ဦးသွင်ဇာနည်ဦး (ဥပဒေဘွဲ့)
Diploma in Business Law, Diploma in International Law (UK)
တရားလွှတ်တော်ရှေ့နေ (စဉ်-၁၈၃၅၅)
အမှတ်(၁၇၆)၊ ပထမထပ်၊ မိဘရိပ်မွန်ကွန်ဒို၊ ဗိုလ်တထောင်ဘုရားလမ်း၊ ပုဇွန်တောင်မြို့နယ်၊ ရန်ကုန်မြို့။
၀၁၈-၂၉၆၁၃၂၂ ၊ ၀၁၈-၂၀၃၄၉၆

သင်္ဘောသားစာအုပ်ပျောက်

ကျွန်တော် မောင်ဝင်းမြင့်အောင် ၁၂/မဘန(နိုင်)၁၁၃၅၁၄၏ သင်္ဘောသား စာအုပ်နံပါတ် 64187 မှာ ပျောက်ဆုံးသွားပါသဖြင့် တွေ့ရှိပါက အကြောင်းကြားပေးပါရန် အသိပေးအပ်ပါသည်။

ဖုန်း-၀၉-၂၆၁၅၆၄၅

CNG ပျောက်ဆုံးကြောင်း

ကျွန်တော် ဦးအောင်ချစ်ဆန်း (၇/သဝတ(နိုင်)၁၀၀၈၉၃) ပိုင်ဆိုင်သော ကားနံပါတ် - 1C/6402 ၏ CNG ဂက်(စ်)စာအုပ် ပျောက်ဆုံးသွားပါသဖြင့် ပြန်လည်လျှောက်ထားမည်ဖြစ်ပါသောကြောင့် ကန့်ကွက်မည့်သူရှိပါက ဆက်သွယ်အကြောင်းကြား ကန့်ကွက်နိုင်ပါသည်။

ဖုန်း-၀၉-၄၂၃၇၂၅၆

ကန့်ကွက်နိုင်ကြောင်း ကြေညာခြင်း

နေပြည်တော် ပုဗ္ဗသီရိမြို့၊ အောင်သာယာရပ်ကွက်၊ မြေတိုင်းရပ်ကွက်အမှတ်၊ ၃၃/ပေါင်းလောင်း-၃၊ မြေကွက်အမှတ်(၆၇၉)။ ဧရိယာ(၀.၀၅၅)ဧကရှိ နှစ်(၃၀) မြေငှားစာချုပ် မြေကွက်အား အမည်ပေါက် ဒေါ်မိုးမိုးအေး ၁၂/မရက(နိုင်)၁၀၉၅၄၃၃မှ မြေငှားစာချုပ်၊ နိုင်ငံသားစိစစ်ရေးကတ်၊ အိမ်ထောင်စုလူဦးရေစာရင်း မူရင်းများ တင်ပြပြီး ဒေါ်မေဇင်ကို (၁၁) ဦးရဲစိုး ၉/ခအဇ(နိုင်)၀၃၁၀၃၅ နှင့် မှတ်ပုံတင်အရောင်းအဝယ်စာချုပ် ချုပ်ဆိုရန်အတွက် မြေပုံ၊ မြေရာဇဝင်ရေးကူးခွင့် လျှောက်ထားလာပါသဖြင့် ကန့်ကွက်လိုသူများအနေဖြင့် တရားဝင်ပိုင်ဆိုင်မှု စာချုပ်စာတမ်းများ၊ တရားရုံး အမိန့်ဒီကရီများ အထောက်အထား ခိုင်လုံစွာတင်ပြ၍ နေပြည်တော်စည်ပင်သာယာရေးကော်မတီ၊ မြို့ပြစီမံကိန်းနှင့် မြေစီမံခန့်ခွဲမှုဌာနသို့ ဤကြေညာချက်ပါရှိသည့်ရက်မှစ၍ (၁၅) ရက်အတွင်း လာရောက်ကန့်ကွက်နိုင်ကြောင်းနှင့် သတ်မှတ်ကာလအတွင်း ကန့်ကွက်မှုမရှိပါက ဌာန၏လုပ်ထုံးလုပ်နည်းများနှင့် အညီ မြေပုံ၊မြေရာဇဝင်ရေးကူးခွင့် လျှောက်ထားလာမှုအား ဆက်လက်ဆောင်ရွက်ပေးသွားမည်ဖြစ်ကြောင်း ကြေညာလိုက်သည်။

မြို့ပြစီမံကိန်းနှင့် မြေစီမံခန့်ခွဲမှုဌာန
နေပြည်တော်စည်ပင်သာယာရေးကော်မတီ

ကန့်ကွက်နိုင်ကြောင်းကြော်ငြာ

ဒဂုံမြို့သစ်(မြောက်ပိုင်း)မြို့နယ်၊ မြေတိုင်းရပ်ကွက်အမှတ်(၃၈)၊ မြေကွက်အမှတ်(၄၀၃/၁၁၉၈)၊ မြေကွက်တည်နေရာအမှတ်(၁၁၉၈)၊ သီလဝလမ်း၊ (၃၈) ရပ်ကွက်၊ ဒဂုံမြို့သစ်(မြောက်ပိုင်း)မြို့နယ်၊ (ဒေါ်ခိုင်းစိန် ISN-242238)အမည်ပေါက် နှစ်(၆၀)မြေငှားစာချုပ်(၈ရန်)မြေအား မြေအမည်ပေါက် ဒေါ်ခိုင်းစိန်(ISN-242238) ၁၂/မရက(နိုင်)၀၃၃၆၉၀မှ နှစ်(၆၀)မြေငှားစာချုပ်(၈ရန်)တင်ပြ၍ မြေကွက်ခွဲမြေပုံနှင့် မြေတိုင်းမြေပုံလျှောက်ထားလာရာ ၂၀၂၃ ခုနှစ်တွင် အရောင်းအဝယ်စာချုပ်ရန် မြေပုံကူးလျှောက်ထားခဲ့ခြင်းနှင့်ပတ်သက်၍ ၎င်းထုတ်ယူခဲ့သော အရောင်းအဝယ်စာချုပ်ရန် မြေပုံမှာ ၎င်း၏လက်ဝယ်၌ ပျောက်ဆုံးသွားခဲ့ပါကြောင်းနှင့် အရောင်းအဝယ်စာချုပ်ရန် မြေပုံမူရင်းပျောက်ဆုံးခြင်းနှင့်ပတ်သက်၍ ဖြစ်ပေါ်လာသည့် ကိစ္စအဝဝအား ၎င်းမှတာဝန်ယူဖြေရှင်းပေးမည်ဖြစ်ကြောင်း ကျွမ်းကျိန်လျှောနှင့် အတူ ရှင်းလင်းတင်ပြလာပါသဖြင့် ဒေါ်ခိုင်းစိန်၏ မြေကွက်ခွဲမြေပုံနှင့် မြေတိုင်းမြေပုံ လျှောက်ထားခြင်းအား တရားဝင်ခိုင်လုံသောအထောက်အထားများဖြင့် ဤကြော်ငြာပါသည့်ရက်မှစ၍ (၇) ရက်အတွင်း ကန့်ကွက်နိုင်ပါကြောင်းနှင့် ကန့်ကွက်မှုမရှိပါက လုပ်ထုံးလုပ်နည်းအတိုင်း ဆက်လက်ဆောင်ရွက်ပေးသွားမည်ဖြစ်ကြောင်း အသိပေး ကြေညာအပ်ပါသည်။

ဌာနမှူး(ဒုတိယညွှန်ကြားရေးမှူးချုပ်)
မြို့ပြမြေစီမံခန့်ခွဲမှုဌာန
ရန်ကုန်မြို့တော်စည်ပင်သာယာရေးကော်မတီ

ယာဉ်မှတ်ပုံတင်စာအုပ် မိတ္တူလျှောက်ထားခြင်း

ယာဉ်အမှတ် 6A/8868 ယာဉ်လက်ဝယ်ရှိသူ ဒေါ်မြင့်မြင့်ခိုင် ၁၂/သကတ(နိုင်)၁၆၂၀၆၁ က(ကမ-၃)ပျောက်ဆုံး၍ မိတ္တူထုတ်ပေးရန် လျှောက်ထားလာပါသည်။ ကန့်ကွက်လိုပါက ခိုင်လုံသော အထောက်အထားများဖြင့် ကြော်ငြာသည့်ရက်မှ ရက် ၃၀ အတွင်း အောက်ဖော်ပြပါရုံးသို့ လူကိုယ်တိုင် လာရောက် ကန့်ကွက်နိုင်ပါသည်။

ကညန၊ တိုင်းဒေသကြီးဦးစီးမှူးရုံး
(ပဲခူး)

ကန့်ကွက်နိုင်ကြောင်း အသိပေးကြေညာခြင်း

ပြင်ဦးလွင်မြို့၊ ရပ်ကွက်ကြီး (၁၀)၊ ကွင်း/အကွက်အမှတ် (၂/ပဒေသာ)၊ ဦးပိုင်အမှတ်(၄၄၄)၊ မြေဧရိယာ (၀.၀၄၆)ကေရှိ မြေကွက်အား မြေငှားဂရန် (အမည်ပြောင်း) လျှောက်ထားနိုင်ရေး ဦးတင်မျိုးနိုင် (၅)/ဒပယ(နိုင်)၀၆၁၇၇၉ မှ ဆက်လက်ဆောင်ရွက်သွားမည်ဖြစ်ပါသဖြင့် ကန့်ကွက်လိုသူများရှိပါက ပြင်ဦးလွင်ခရိုင်/မြို့နယ်အထွေထွေအုပ်ချုပ်ရေးဦးစီးဌာနရုံးသို့ ကြော်ငြာပါသည့် ရက်မှစ၍ (၁၅) ရက်အတွင်း မြေပိုင်ဆိုင်မှု အထောက်အထားပြည့်စုံစွာဖြင့် လာရောက်ကန့်ကွက်နိုင်ပါကြောင်း ကြေညာအပ်ပါသည်။

မြို့နယ်အထွေထွေအုပ်ချုပ်ရေးဦးစီးဌာန
ပြင်ဦးလွင်မြို့

ကန့်ကွက်နိုင်ကြောင်း ကြေညာခြင်း

နေပြည်တော်၊ ပုဗ္ဗသီရိမြို့၊ ဝဏ္ဏဒီပရပ်ကွက်၊ မြေတိုင်းရပ်ကွက်အမှတ်(၉/ပုဗ္ဗသီရိအနောက်ရပ်)။ မြေဧရိယာ (၀ ဒသမ ၀၅၅)ဧကရှိ မြေကွက်အမှတ်(၀-၃၂၂၅)ကို အမည်ပေါက် ဦးစိုးကျော် (၁၈) ဦးခင်ကျော် ၁၂/သဃက(နိုင်)၀၆၅၄၆၉ မှ ဒေါ်ခိုင်ခိုင်လင်း (၁၈) ဦးမြင့်သောင်း ၁၂/မဂဒ(နိုင်)၀၀၁၈၈၅ နှင့် မှတ်ပုံတင်အရောင်းအဝယ်စာချုပ် ချုပ်ဆိုရန်အတွက် မြေပုံ/မြေရာဇဝင် လျှောက်ထားလာပါသဖြင့် ကန့်ကွက်လိုသူများအနေဖြင့် တရားဝင်ပိုင်ဆိုင်မှု စာချုပ်စာတမ်းများ၊ တရားရုံးအမိန့်ဒီကရီများ အထောက်အထား ခိုင်လုံစွာတင်ပြ၍ မြို့ပြစီမံကိန်းနှင့် မြေစီမံခန့်ခွဲမှုဌာနသို့ ဤကြေညာချက်ပါရှိသည့်ရက်မှစ၍ (၁၅) ရက်အတွင်း နောက်ဆုံးထားပြီး လာရောက်ကန့်ကွက်နိုင် ကြောင်းနှင့် သတ်မှတ်ကာလအတွင်း ကန့်ကွက်မှုမရှိပါက ဌာန၏လုပ်ထုံးလုပ်နည်းများနှင့်အညီ မြေပုံ/မြေရာဇဝင် ရေးကူးခွင့် လျှောက်ထားလာမှုအား ဆက်လက်ဆောင်ရွက်ပေးသွားမည်ဖြစ်ကြောင်း ကြေညာလိုက်သည်။

မြို့ပြစီမံကိန်းနှင့် မြေစီမံခန့်ခွဲမှုဌာန
နေပြည်တော်စည်ပင်သာယာရေးကော်မတီ

ကန့်ကွက်နိုင်ပါကြောင်း အများသိစေရန် ကြေညာခြင်း

ကျွန်ပ်၏မိတ်ဆွေဖြစ်သူ ဒေါ်မာလာဝင်း (၁၂/သဃက(နိုင်)၀၄၂၅၃၀) ၏ လွှဲအပ်ညွှန်ကြားချက်အရ ကန့်ကွက်နိုင်ပါကြောင်း အများသိစေရန် ကြေညာအပ်ပါသည်။

မန္တလေးတိုင်းဒေသကြီး၊ ကျောက်ဆည်မြို့နယ်၊ ပတ္တာကျေးရွာအုပ်စု၊ ကွင်းအမှတ်နှင့် အမည်-၂၀၉ ခ ထန်းတော၊ မြေအမျိုးအစား RG_2 လယ်ယာမြေလုပ်ပိုင်ခွင့်ပြုလက်မှတ်ပုံစံ-၇ နှင့် ပုံစံ-၁၀၅တွင်

(၁) ဦးပိုင်အမှတ်-၃၇/၁၊ မြေအမျိုးအစား RG_2 ဧရိယာ ၄.၈၉ဧက၊ ဦးဖိုးဆိတ် အမည်ပေါက်

(၂) ဦးပိုင်အမှတ်-၃၇/၃၊ မြေအမျိုးအစား RG_2 ဧရိယာ ၁.၁၈ဧက၊ ဦးဘိုမြင့် အမည်ပေါက်

(၃) ဦးပိုင်အမှတ်-၃၇/၅၊ မြေအမျိုးအစား RG_2 ဧရိယာ ၂.၉၈ ဧက၊ ဦးဝင်းအောင် အမည်ပေါက်

(၄) ဦးပိုင်အမှတ်-၄၁/၁၊ မြေအမျိုးအစား RG_2 ဧရိယာ ၁.၇၂ဧက၊ ဦးဇော်မြင့်ထွန်း အမည်ပေါက် မြေကွက်များနှင့်တကွ ယင်းမြေကွက်များတွင် စိုက်ပျိုးထားသော သီးပင်စားပင်များအပါအဝင် အကျိုးခံစားခွင့်အရပ်ရပ်အားလုံးတို့ကို အမည်ပေါက်များဖြစ်ကြသော ဦးဖိုးဆိတ်၊ ဦးဘိုမြင့်၊ ဦးဝင်းအောင်နှင့် ဦးဇော်မြင့်ထွန်းတို့မှာ ဦးဖိုးဆိတ်၏သားသမီး အရင်းအချာများ ဖြစ်ကြပါသည်။ ဖခင်ဖြစ်သူ ဦးဖိုးဆိတ် (၉/တတ၃(နိုင်)၀၆၈၁၁) မှ သားသမီးများ၏ကိုယ်စားတာဝန်ယူ၍ အရှုပ်အရှင်းကင်းစွာဖြင့် မိမိသာလျှင် ရောင်းချပိုင်ခွင့်ရှိသူဖြစ်ကြောင်း ဝန်ခံ၍ ကျွန်ပ်၏မိတ်ဆွေဖြစ်သူ ဒေါ်မာလာဝင်း(၁၂/သဃက(နိုင်)၀၄၂၅၃၀)မှ ဦးဖိုးဆိတ်ထံသို့ ရောင်းကြေးငွေအဖြစ် ရောင်းကြေး၏ စရန်ငွေတစ်စိတ်တစ်ဒေသကို ပေးချေထားပြီး ဖြစ်ပါသည်။ ကန့်ကွက်လိုသူများရှိပါက ဤသတင်းစာကြော်ငြာပါသည့်ရက်မှ (၁၄) ရက်အတွင်း ကျွန်ပ်ထံသို့ဖြစ်စေ၊ ကျွန်ပ်၏မိတ်ဆွေထံသို့ဖြစ်စေ ခိုင်လုံသော တရားဝင်စာရွက်စာတမ်း၊ အထောက်အထား(မူရင်းများ)နှင့်တကွ လူကိုယ်တိုင် လာရောက်ကန့်ကွက်နိုင်ပါသည်။ သတ်မှတ်ရက်ကျော်လွန်ပြီး ကန့်ကွက်မည့်သူမရှိပါက အရောင်းအဝယ်ကို ဥပဒေနှင့်အညီ ပြီးဆုံးသည်အထိ ဆက်လက်ဆောင်ရွက်သွားမည်ဖြစ်ကြောင်း အများသိစေရန် ကြေညာအပ်ပါသည်။

ဒေါ်မာလာဝင်း၏ လွှဲအပ်ညွှန်ကြားချက်အရ-
ဒေါ်ပွင့်ဖြိုးဝေ B.A (Business Law),M.A (Business Law), LL. B, D.B.L
တရားလွှတ်တော်ရှေ့နေ (စဉ်-၁၂၆၄၃)
အမှတ်-၇/B၊ လမ်းသစ်လမ်း၊ အင်းစိန်မြို့နယ်၊ ရန်ကုန်တိုင်းဒေသကြီး
ဖုန်း-၀၉-၂၅၄၇၇၉၇၇၄

ကန့်ကွက်နိုင်ကြောင်း ကြေညာခြင်း

ပြင်ဦးလွင်မြို့၊ ရပ်ကွက်ကြီး (၁၀)၊ ကွင်း/အကွက်အမှတ် (၂/ပဒေသာ)၊ ဦးပိုင်အမှတ်(၃၃၃)။ မြေဧရိယာ (၀.၀၆ဝ)ကေရှိ မြေကွက်အား မြေငှားဂရန် (ဂရန်သစ်) လျှောက်ထားနိုင်ရေး ဦးစိုးသန်း(ခ)ဒေါ်ရာသိမ် (၉/မမန(နိုင်)၀၃၉၀၀၄) မှ ဆက်လက်ဆောင်ရွက်သွားမည်ဖြစ်ပါသဖြင့် ကန့်ကွက်လိုသူများရှိပါက ပြင်ဦးလွင်ခရိုင်/မြို့နယ်အထွေထွေအုပ်ချုပ်ရေးဦးစီးဌာနရုံးသို့ ကြော်ငြာပါသည့်ရက်မှစ၍ (၁၅) ရက်အတွင်း မြေပိုင်ဆိုင်မှု အထောက်အထားပြည့်စုံစွာဖြင့် လာရောက်ကန့်ကွက်နိုင်ပါကြောင်း ကြေညာအပ်ပါသည်။

မြို့နယ်အထွေထွေအုပ်ချုပ်ရေးဦးစီးဌာန
ပြင်ဦးလွင်မြို့

ကန့်ကွက်နိုင်ကြောင်း အသိပေးကြေညာခြင်း

ပြင်ဦးလွင်မြို့၊ ရပ်ကွက်ကြီး(၁၀)၊ ကွင်း/အကွက်အမှတ်(၃/ပဒေသာ)၊ ဦးပိုင်အမှတ်(၁၈၂-က)၊ မြေဧရိယာ (၀.၀၆ဝ) ဧကရှိ မြေကွက်အား မြေငှားဂရန် (အမည်ပြောင်း) လျှောက်ထားနိုင်ရေး ဒေါ်ရန်တုတ်မေမှ ဆက်လက်ဆောင်ရွက်သွားမည်ဖြစ်ပါသဖြင့် ကန့်ကွက်လိုသူများရှိပါက ပြင်ဦးလွင်ခရိုင်/မြို့နယ်အထွေထွေအုပ်ချုပ်ရေး ဦးစီးဌာနရုံးသို့ ကြော်ငြာပါသည့်ရက်မှစ၍ (၁၅) ရက်အတွင်း မြေပိုင်ဆိုင်မှု အထောက်အထားပြည့်စုံစွာဖြင့် လာရောက်ကန့်ကွက်နိုင်ပါကြောင်း ကြေညာအပ်ပါသည်။

မြို့နယ်အထွေထွေအုပ်ချုပ်ရေးဦးစီးဌာန
ပြင်ဦးလွင်မြို့

ကန့်ကွက်နိုင်ကြောင်း အသိပေးကြေညာခြင်း

ပြင်ဦးလွင်မြို့၊ ရပ်ကွက်ကြီး(၅)၊ ကွင်း/အကွက်အမှတ် (၃၆/ပြည်တော်သာ)၊ ဦးပိုင်အမှတ်(၂)၊ မြေဧရိယာ (၀.၀၆၄)ဧကရှိ မြေကွက်အား မြေငှားဂရန် (မိတ္တူမှန်) လျှောက်ထားနိုင်ရေး ဒေါ်ခင်သက် (၉/မမန(နိုင်)၀၂၆၆၁၅) မှ ဆက်လက် ဆောင်ရွက်သွားမည်ဖြစ်ပါသဖြင့် ကန့်ကွက်လိုသူများရှိပါက ပြင်ဦးလွင်ခရိုင်/မြို့နယ်အထွေထွေအုပ်ချုပ်ရေးဦးစီးဌာနရုံးသို့ ကြော်ငြာပါသည့်ရက်မှစ၍ (၁၅) ရက်အတွင်း မြေပိုင်ဆိုင်မှုအထောက်အထားပြည့်စုံစွာဖြင့် လာရောက်ကန့်ကွက်နိုင်ပါကြောင်း ကြေညာအပ်ပါသည်။

မြို့နယ်အထွေထွေအုပ်ချုပ်ရေးဦးစီးဌာန
ပြင်ဦးလွင်မြို့

ကန့်ကွက်နိုင်ကြောင်း အသိပေးကြေညာခြင်း

ပြင်ဦးလွင်မြို့၊ ရပ်ကွက်ကြီး(၆)၊ ကွင်း/အကွက်အမှတ်(RA-III/ကွက်ပြင်-၃)၊ ဦးပိုင်အမှတ်(၇၅-စ)၊ မြေဧရိယာ(၀.၂၈)ဧကရှိ မြေကွက်အား မြေငှားဂရန် (အမည်ပြောင်း၊ သက်တမ်းတိုး) လျှောက်ထားနိုင်ရေး ဒေါ်ခင်ဆွေမြင့် (၉/မရမ(နိုင်)၀၉၂၆၆၃) မှ ဆက်လက် ဆောင်ရွက်သွားမည် ဖြစ်ပါသဖြင့် ကန့်ကွက်လိုသူများရှိပါက ပြင်ဦးလွင်ခရိုင်/မြို့နယ်အထွေထွေအုပ်ချုပ်ရေးဦးစီးဌာနရုံး ကြော်ငြာပါသည့်ရက်မှစ၍ (၁၅) ရက်အတွင်း မြေပိုင်ဆိုင်မှု အထောက်အထားပြည့်စုံစွာဖြင့် လာရောက်ကန့်ကွက်နိုင်ပါကြောင်း ကြေညာအပ်ပါသည်။

မြို့နယ်အထွေထွေအုပ်ချုပ်ရေးဦးစီးဌာန
ပြင်ဦးလွင်မြို့

ကန့်ကွက်နိုင်ပါကြောင်းအများသိစေရန်ကြေညာချက်

ရန်ကုန်တိုင်းဒေသကြီး၊ မရမ်းကုန်း မြို့နယ်၊ (၁၀)ရပ်ကွက်၊ အင်းယားရိပ်သာလမ်း၊ အမှတ် (၂၂) ဟု ခေါ်တွင်သော မြေတိုင်းရပ်ကွက်အမှတ် (၆၁/ကံဘ)၊ မြေကွက်အမှတ် (၇/၀)၊ အကျယ်အဝန်း (အလျားပေ ၄၀x အနံပေ၆၀)၊ ဧရိယာ (၀.၀၅၅)ကေရှိ နှစ်(၆၀) မြေငှားဂရန်မြေ အမျိုးအစားမြေကွက်နှင့် ယင်းမြေကွက်ပေါ်ရှိ ဆက်နွယ်တွယ်ကပ်လျက်ရှိသည့် အကျိုးခံစားခွင့်အရပ်ရပ်အားလုံးကို ရန်ကုန်မြို့တော်စည်ပင်သာယာရေးကော်မတီ မြို့ပြမြေစီမံခန့်ခွဲမှုဌာနရှိမြို့၊ မြေစာရင်းမှတ်တမ်းတွင် ဒေါ်နန်းဖြူနင်း (၁၃/ကတန(နိုင်)၀၆၃၀၀၆)အမည်ပေါက်ပိုင်ဆိုင်၍ ၎င်းထံမှ အရောင်းအဝယ်အရပ်ကတိစာချုပ် အဆင့်ဆင့်ဖြင့် ဝယ်ယူပိုင်ဆိုင်သူ ဦးမျိုးမင်းလတ် (၁၃/လရန(နိုင်)၀၀၄၉၅၅) မှ လက်ဝယ်ထားလျက် ရောင်းချခွင့်ရှိကြောင်း၊ အရှုပ်အရှင်းကင်းသော မြေကွက်ဖြစ်ကြောင်း ဖွင့်ဟဝန်ခံကတိပြုပြောဆိုပြီး ကျွန်ပ်၏မိတ်ဆွေသို့ အပြီးအပိုင်လွှဲပြောင်းရောင်းချရာ ကျွန်ပ်၏မိတ်ဆွေမှ ဝယ်ယူသည့်အတွက် ရောင်းကြေးတန်ဖိုးငွေ၏ တစ်စိတ်တစ်ဒေသကို ရောင်းချသူထံ ပေးချေထားပြီး ဖြစ်ပါသည်။

အဆိုပါ အရောင်းအဝယ်ကို အကျိုးခံစားခွင့် ရှိသူ မည်သူမဆို ကန့်ကွက်လိုပါက သက်ဆိုင်သည့် စာချုပ်စာတမ်း၊ စာရွက်စာတမ်းမူရင်းများနှင့်အတူ ကျွန်ပ်ထံသို့ ဤကြော်ငြာပါရှိသည့်ရက်မှစတင်၍ (၁၄) ရက်အတွင်း လူကိုယ်တိုင် လာရောက်ကန့်ကွက်နိုင်ပါသည်။ သတ်မှတ်ရက်ကျော်လွန်၍ ကန့်ကွက်သူမရှိပါက အရောင်းအဝယ်ကို ဥပဒေနှင့်အညီ တရားဝင် ဆက်လက်၍ ဆောင်ရွက်သွားမည်ဖြစ်ပါကြောင်း အများသိစေရန် ကြေညာအပ်ပါသည်။

လွှဲအပ်ညွှန်ကြားချက်အရ-
ဒေါ်ဝေဝေအောင် (LL.B) တရားလွှတ်တော်ရှေ့နေ(စဉ် -၁၂၄၆၈)
အမှတ်-၁၉၇ /အေ၊ ဇာတိဂုဏ်လမ်း၊ မေတ္တာညွှန်ရုပ်ကွက်၊ တာမွေမြို့နယ်၊
ရန်ကုန်တိုင်းဒေသကြီး။ ဖုန်း-၀၉-၄၂၀၀၅၇၄၄၇

ကန့်ကွက်နိုင်ကြောင်း ကြေညာခြင်း

ပြင်ဦးလွင်မြို့၊ ရပ်ကွက်ကြီး (၁၀)၊ ကွင်း/အကွက်အမှတ် (၂/ပဒေသာ)၊ ဦးပိုင်အမှတ်(၃၄၄)။ မြေဧရိယာ (၀.၀၆ဝ)ကေရှိ မြေကွက်အား မြေငှားဂရန် (အမည်ပြောင်း) လျှောက်ထားနိုင်ရေး ဒေါ်ရန်တုတ်မေမှ ဆက်လက်ဆောင်ရွက်သွားမည်ဖြစ်ပါသဖြင့် ကန့်ကွက်လိုသူများရှိပါက ပြင်ဦးလွင်ခရိုင်/မြို့နယ်အထွေထွေအုပ်ချုပ်ရေး ဦးစီးဌာနရုံးသို့ ကြော်ငြာပါသည့်ရက်မှစ၍ (၁၅) ရက်အတွင်း မြေပိုင်ဆိုင်မှု အထောက်အထားပြည့်စုံစွာဖြင့် လာရောက်ကန့်ကွက်နိုင်ပါကြောင်း ကြေညာအပ်ပါသည်။

မြို့နယ်အထွေထွေအုပ်ချုပ်ရေးဦးစီးဌာန
ပြင်ဦးလွင်မြို့

ကန့်ကွက်နိုင်ကြောင်း အသိပေးကြေညာခြင်း

ပြင်ဦးလွင်မြို့၊ ရပ်ကွက်ကြီး(၆)၊ ကွင်း/အကွက်အမှတ်(RA-III/ကွက်ပြင်-၃)၊ ဦးပိုင်အမှတ်(၇၅-ခ)၊ မြေဧရိယာ(၀.၂ဝ)ဧကရှိ မြေကွက်အား မြေငှားဂရန် (အမည်ပြောင်း) လျှောက်ထားနိုင်ရေး ဒေါ်ခင်ဆွေမြင့် (၉/မရမ(နိုင်)၀၉၂၆၆၃) မှ ဆက်လက် ဆောင်ရွက်သွားမည် ဖြစ်ပါသဖြင့် ကန့်ကွက်လိုသူများရှိပါက ပြင်ဦးလွင်ခရိုင်/မြို့နယ်အထွေထွေအုပ်ချုပ်ရေးဦးစီးဌာနရုံး ကြော်ငြာပါသည့်ရက်မှစ၍ (၁၅) ရက်အတွင်း မြေပိုင်ဆိုင်မှု အထောက်အထားပြည့်စုံစွာဖြင့် လာရောက်ကန့်ကွက်နိုင်ပါကြောင်း ကြေညာအပ်ပါသည်။

မြို့နယ်အထွေထွေအုပ်ချုပ်ရေးဦးစီးဌာန
ပြင်ဦးလွင်မြို့

အများသိစေရန်ကြေညာခြင်း

မော်လမြိုင်မြို့၊ လှိုင်ရပ်ကွက်၊ အကွက်အမှတ်(၂၂)၊ ဦးပိုင်အမှတ်(၃/ဃ)၊ ဧရိယာ (၀.၁၂၃)ကေအနက် (၀.၀၇၅)ကေရှိမြေသည် ဦးမြအောင် အမည်ဖြင့်ရရှိထားပြီး ဦးမြအောင်ထံမှ ဒေါ်ဇင်မာမျိုးသည်လည်းကောင်း၊ ဒေါ်ဇင်မာမျိုးထံမှ ဒေါ်စန်းစန်းဦးသည်လည်းကောင်း၊ ဒေါ်စန်းစန်းဦးထံမှ ဦးကြည်မောင်သည်လည်းကောင်း၊ ဦးကြည်မောင်ထံမှ ဦးဆန်းကိုလတ်သည်လည်းကောင်း စာချုပ်အဆင့်ဆင့်ဖြင့် ဝယ်ယူပိုင်ဆိုင်လာပြီး နှစ်ရှည်မြေငှားဂရန်ပထမအကြိမ် ချထားပေးပါရန် ကျမ်းကျိန်လွှာ၊ အရောင်းအဝယ်စာချုပ် မိတ္တူများ၊ မှတ်ပုံတင်မိတ္တူ၊ အိမ်ထောင်စုလူဦးရေ စာရင်းပုံစံ (၆၆/၆)တို့နှင့်အတူ လျှောက်ထားလာခြင်းနှင့်ပတ်သက်၍ ဆိုင်ရေးဆိုင်ခွင့်ရှိသည့် ကန့်ကွက်လိုသူများရှိပါက သတင်းစာတွင် ကြေညာသည့်ရက်မှ စတင်၍ (၁၅) ရက်အတွင်း နိုင်လုံသော စာရွက်စာတမ်းအထောက်အထားများနှင့်အတူ ဤရုံးသို့ လာရောက်ကန့်ကွက်နိုင်ပါကြောင်းနှင့် သတ်မှတ်ရက်ကုန်ဆုံးသည်အထိ တင်ပြချက်တစ်စုံတစ်ရာမရှိပါက ဦးစိန်တင်၏ လျှောက်ထားချက်အပေါ် လုပ်ထုံးလုပ်နည်းနှင့်အညီ ဆက်လက်ဆောင်ရွက်သွားမည်ဖြစ်ပါကြောင်း အများသိစေရန် ကြေညာလိုက်သည်။

ခရိုင်အထွေထွေအုပ်ချုပ်ရေးဦးစီးဌာန
မော်လမြိုင်ခရိုင်-မော်လမြိုင်မြို့

အများသိစေရန်ကြေညာခြင်း

ကျွန်ပ်၏မိတ်ဆွေဖြစ်သူ ဒေါ်စုလပြည့်ဝင်း (၁၈) ဦးဝင်းထွန်းဦး ၁၄/ဖပန(နိုင်)၁၈၉၁၅ ၏ လွှဲအပ်ညွှန်ကြားချက်အရ အများသိစေရန် ကြေညာအပ်ပါသည်။

ကျွန်ပ်၏မိတ်ဆွေဖြစ်သူ ဒေါ်စုလပြည့်ဝင်း၏ Page ဖြစ်သော Honey's Clothing Fashion Page သည် ကောင်းမွန်သော နာမည်ဂုဏ်သတင်းနှင့် တရားဝင်လုပ်ငန်းလိုင်စင်ဖြင့် အရောင်းအဝယ်ပြုလုပ်နေသော Page ဖြစ်သည့်အပြင် ကျွန်ပ်မိတ်ဆွေ ဒေါ်စုလပြည့်ဝင်းသည်လည်း ဂုဏ်သိက္ခာရှိစွာ အလုပ်လုပ်ကိုင်နေသူဖြစ်၍ ကျွန်ပ်မိတ်ဆွေ နှင့် ၎င်း၏ Honey's Clothing Fashion Page အား မဟုတ်မမှန် စွပ်စွဲပြောဆိုခြင်း၊ Social Media, လူမှုကွန်ရက်စာမျက်နှာ (Facebook account)နှင့် Page များတွင် ဂုဏ်သိက္ခာကျစေရန်ရည်ရွယ်ချက်ဖြင့် မဟုတ်မမှန် ရေးသား ပြောဆိုခြင်းများ ပြုလုပ်သူများအား တည်ဆဲဥပဒေနှင့်အညီ အရေးယူဆောင်ရွက်သွားမည်ဖြစ်ကြောင်း အများသိစေရန် ကြေညာအပ်ပါသည်။

ဒေါ်စုလပြည့်ဝင်း (၁၄/ဖပန(နိုင်)၁၈၉၁၅) ၏ လွှဲအပ်ညွှန်ကြားချက်အရ -

ဦးရဲအောင်နိုင်ထူး	ဒေါ်ဖြိုးပိုပို
LL.B (စဉ်-၁၈၈၀၃)	LL.B(စဉ်-၂၀၃၆၄)
တရားလွှတ်တော်ရှေ့နေ	တရားလွှတ်တော်ရှေ့နေ

ဖုန်း-၀၉-၇၉၁၆၆၃၆၃၃၊ ၀၉-၄၅၀၀၄၅၅၁၈၇

အမည်ပြောင်း

ရန်ကုန်မြို့၊ မရမ်းကုန်း မြို့နယ်၊ တော်ဝင်နေရပ် ကိုယ်ပိုင်အထက်တန်းကျောင်း G-4 မှ (၁၁) ဦးဝဏ္ဏအောင် ၇/ဇကန(နိုင်)၀၃၉၅၅၄ နှင့် (မ) ဒေါ်သီသီချို ၁၂/ကခက(နိုင်)၀၅၆၇၇၃ တို့၏ သား မောင်ရှိုင်းဝဏ္ဏလင်းအား ယနေ့မှစ၍ မောင်ဇေယီဟောင်ဟုပြောင်းလဲ ခေါ်ပေးပါရန် ကြော်ငြာအပ်ပါသည်။

ဖောင်းကြွနံပါတ်ပြားပျောက် လျှောက်ထားခြင်း

ယာဉ်အမှတ် 6M/3794 ၏ ဖောင်းကြွနံပါတ်ပြား ပျောက်ဆုံး၍ ထုတ်ပေးပါရန် လျှောက်ထားလာပါသဖြင့် ယခင် ထုတ်ပေးခဲ့သည့် ဖောင်းကြွနံပါတ်ပြား ပျက်ပြယ်ပါကြောင်း အများသိစေရန် ကြေညာအပ်ပါသည်။

ကညန၊ ခရိုင်ရုံး
(မန္တလေးတောင်ပိုင်း)

ယာဉ်မှတ်ပုံတင်စာအုပ် မိတ္တူလျှောက်ထားခြင်း

ယာဉ်အမှတ် 52W/13029 Honda Click 125 ယာဉ်လက်ဝယ်ရှိသူ ဦးရဲမြတ်စွမ်း ၉/ခမစ(နိုင်)၁၂စဝ၄၇ (ကမ-၃)ပျောက်ဆုံး၍ မိတ္တူထုတ်ပေးရန် လျှောက်ထားလာပါသည်။ ကန့်ကွက်လိုပါက ခိုင်လုံသော အထောက်အထားများဖြင့် ကြော်ငြာသည့်ရက်မှ ရက် ၃၀ အတွင်း အောက်ဖော်ပြပါရုံးသို့ လူကိုယ်တိုင် လာရောက် ကန့်ကွက်နိုင်ပါသည်။

ကညန၊ ခရိုင်ရုံး
(မန္တလေးမြောက်ပိုင်း)
မန္တလေးမြို့

ကန့်ကွက်နိုင်ကြောင်း ကြေညာခြင်း

နေပြည်တော်၊ ဇမ္ဗူသီရိမြို့၊ ရွှေကြာပင်ရပ်ကွက်၊ မြေတိုင်းရုပ်ကွက် အမှတ်(၄/ရွှေကြာပင်)ရှိဦးနီ(ဘ) ဦးအေးမောင် (၉/လဝန(နိုင်)၁၀၉၂၇၈ အမည်ပေါက် မြေကွက် အမှတ်(၂၁၅၄)၊ ဧရိယာ (၀.၀၈၂)ကေအား အမည်ပေါက်သူနှင့် ဇနီးဖြစ်သူတို့မှာ ကွယ်လွန်သွားခဲ့ပြီးဖြစ်သဖြင့် သမီးဖြစ်သူ ဒေါ်ခင်နီဝင်း (ဘ) ဦးနီ (၉/လဝန(နိုင်)၁၂၇၇၉၈ မှ ယာယီမြေပေးလက်မှတ်မှ မြေပေးမိန့် ထုတ်ယူ ခွင့်ပြုပါရန် ယာယီမြေပေးလက်မှတ်၊ အမွေဆက်ခံပိုင်ဆိုင်ကြောင်း တရားရုံးကျမ်းကျိန်လွှာမှတ်ပုံတင် အမှတ်(၁၃၅၂/၂၀၂၆)၊ သေဆုံးကြောင်းအထောက်အထားလက်မှတ်များ၊ ရပ်ကွက်/ရဲစခန်းထောက်ခံချက်၊ နိုင်ငံသားစိစစ်ရေးကတ်၊ အိမ်ထောင်စုလူဦးရေစာရင်း မူရင်းများတင်ပြပြီး လျှောက်ထားလာပါသဖြင့် ကန့်ကွက်လိုသူများ အနေဖြင့် တရားဝင်ပိုင်ဆိုင်မှု စာချုပ်စာတမ်းများ၊ တရားရုံးအမိန့်,ဒီကရီများ အထောက်အထားခိုင်လုံစွာတင်ပြ၍ နေပြည်တော်စည်ပင်သာယာရေးကော်မတီ၊ မြို့ပြစီမံကိန်းနှင့်မြေစီမံခန့်ခွဲမှုဌာနသို့ ဤကြေညာချက်ပါရှိသည့်ရက်မှစ၍ (၁၅)ရက် အတွင်း လာရောက်ကန့်ကွက်နိုင်ကြောင်း နှင့် သတ်မှတ်ကာလအတွင်း ကန့်ကွက်မှုမရှိပါက ဌာန၏လုပ်ထုံးလုပ်နည်းများနှင့်အညီ မြေပေးမိန့်,ထုတ်ယူ ခွင့်ပြုပါရန် လျှောက်ထားလာမှုအား ဆက်လက်ဆောင်ရွက်ပေးသွားမည်ဖြစ်ကြောင်း ကြေညာလိုက်သည်။

မြို့ပြစီမံကိန်းနှင့်မြေစီမံခန့်ခွဲမှုဌာန
နေပြည်တော်စည်ပင်သာယာရေးကော်မတီ

ယာဉ်မှတ်ပုံတင်စာအုပ် မိတ္တူလျှောက်ထားခြင်း

ယာဉ်အမှတ် U/4663 ယာဉ်လက်ဝယ်ရှိသူ ဦးမြင့်အေး ၇/ပခန(နိုင်)၂၇၅၆၅၂ က (ကမ-၃)ပျောက်ဆုံး၍ မိတ္တူထုတ်ပေးရန် လျှောက်ထားလာပါသည်။ ကန့်ကွက်လိုပါက ခိုင်လုံသော အထောက်အထားများဖြင့် ကြော်ငြာသည့်ရက်မှ ရက် ၃၀ အတွင်း အောက်ဖော်ပြပါရုံးသို့ လူကိုယ်တိုင် လာရောက်ကန့်ကွက်နိုင်ပါသည်။

ကညန၊ တိုင်းဒေသကြီးဦးစီးမှူးရုံး (ပဲခူး)

ယာဉ်မှတ်ပုံတင်စာအုပ် မိတ္တူလျှောက်ထားခြင်း

ယာဉ်အမှတ် 63W/64365 ယာဉ်လက်ဝယ်ရှိသူ ဦးလှမြင့် ၇/ကတခ(နိုင်)၀၇၅၉၀၀ က (ကမ-၃)ပျောက်ဆုံး၍ မိတ္တူထုတ်ပေးရန် လျှောက်ထားလာပါသည်။ ကန့်ကွက်လိုပါက ခိုင်လုံသော အထောက်အထားများဖြင့် ကြော်ငြာသည့် ရက်မှ ရက် ၃၀ အတွင်း အောက်ဖော်ပြပါရုံးသို့ လူကိုယ်တိုင် လာရောက်ကန့်ကွက်နိုင်ပါသည်။

ကညန၊ တိုင်းဒေသကြီးဦးစီးမှူးရုံး (ပဲခူး)

ကန့်ကွက်နိုင်ကြောင်း အသိပေးကြေညာခြင်း

ပြင်ဦးလွင်မြို့၊ ရပ်ကွက်ကြီး (၁၀)၊ ကွင်း/အကွက်အမှတ် (၁/ပဿော)၊ ဦးပိုင်အမှတ် (၅၉၄)၊ မြေယာအမှတ် (–)၊ မြေဧရိယာ (၀.၈၅)၅)ကေရှိ မြေကွက်အား မြေငှားဂရန် (အမည်ပြောင်း) လျှောက်ထားနိုင်ရေး ဒေါ်သက်မာဦး (၉/ရရမ(နိုင်) ၀၈၄၃၉၃) မှ ဆက်လက်ဆောင်ရွက်သွားမည်ဖြစ်ပါသဖြင့် ကန့်ကွက်လိုသူများရှိပါက ပြင်ဦးလွင်ခရိုင်/ မြို့နယ်အထွေထွေအုပ်ချုပ်ရေးဦးစီးဌာနနှင့်သို့ ကြော်ငြာပါသည့်ရက်မှစ၍ (၁၅) ရက်အတွင်း မြေပိုင်ဆိုင်မှု အထောက်အထား ပြည့်စုံစွာဖြင့် လာရောက်ကန့်ကွက်နိုင်ပါကြောင်း ကြေညာအပ်ပါသည်။

မြို့နယ်အထွေထွေအုပ်ချုပ်ရေးဦးစီးဌာန
ပြင်ဦးလွင်မြို့

ကြော်ငြာစာ

မန္တလေးမြို့၊ မဟာအောင်မြေမြို့နယ်၊ ရဲမွန်တောင်ရပ်ကွက်၊ အကွက်အမှတ် ၁၀၊ ဦးပိုင်အမှတ်(၄၃)၊ ၃၉x၄၀ ကြား၊ ၅၆x၅၅ လမ်းကြားရှိ ဂရန်မြေကွက်အမည်ပေါက်သော ဒေါ်ရီးမွေလန် ၁၃/လရန(နိုင်)၀၇၂၉၀၃၊ ဒေါ်ကျင်းလင် ၁၃/လရန(နိုင်)၂၂၀၅၀၇တို့က အမှတွဲအမှတ် (၁၅၅၁/၂၀၂၆–၂၀၂၇)ဖြင့် သက်တမ်းတိုး လျှောက်ထားလာပါသည်။ ကန့်ကွက်လိုပါက ခိုင်လုံသောအထောက်အထားများ၊ မှတ်ပုံတင်စာချုပ်စာတမ်းများ၊ တရားရုံးဒီကရီများဖြင့် (၁၄)ရက်အတွင်း ကန့်ကွက်နိုင်ပါသည်။

မြို့ပြစီမံကိန်းနှင့် မြေစီမံခန့်ခွဲမှုဌာန
မန္တလေးမြို့တော်စည်ပင်သာယာရေးကော်မတီ

အများသိစေရန် ကြေညာခြင်း

မန္တလေးမြို့၊ အောင်မြေသာစံမြို့နယ်၊ ၇ဝလမ်း၊ ၁၁x၁၂လမ်းကြားနေ ဒေါ်ခင်ပမင်း(ခ)မသဲသဲ (ဘ)ဦးသောင်းညွှန့် (၁၃/မမတ(နိုင်)၀၄၀၁၉၉)၏ လွှဲအပ်ညွှန်ကြားချက်အရ အောက်ပါအတိုင်း အများသိစေရန် ကြေညာအပ်ပါသည်–

ကျွန်ုပ်မိတ်ဆွေ ဒေါ်ခင်ပမင်းသည် "ရွှေလျှံထက်" စိန်ရွေရတနာဆိုင်နှင့် AUNICA Real Estate and Jewely Co.,Ltd (မြေနှင့်ရတနာပစ္စည်းရောင်းသည့် ကုမ္ဏီ) လုပ်ငန်းကို တရားဝင်လုပ်ကိုင်သူဖြစ်ပါသည်။ ကျွန်ုပ်မိတ်ဆွေ၏ စီးပွားရေးလုပ်ငန်းများတွင် ရှယ်ယာထည့်ဝင်ရင်းနှီးရန်အတွက် ဦး ဆောင်သူ ကိုယ်စားလှယ် (၁၄)ဦးရှိပြီး အဆိုပါ ဦးဆောင်သူကိုယ်စားလှယ်(၁၄)ဦး လက်အောက်တွင် အခြားရှယ်ယာထည့်ဝင်သူများလည်း ရှိကြောင်း သိရှိရပါသည်။ ယခုအခါ ကျွန်ုပ်မိတ်ဆွေဒေါ်ခင်ပမင်း (ခ) မသဲသဲထံ ရှယ်ယာထည့်ဝင်ထားသည့် ငွေကြေးများနှင့်ပတ်သက်၍ ပြန်လည်ပေးအပ်နိုင်ရန်အတွက် ဦးဆောင်သူ ကိုယ်စားလှယ်(၁၄)ဦးတို့နှင့် စာရင်းရှင်းလင်းရန် ဤကြေညာချက် နှင့်အတူ အသိပေးအပ်ပါသည်။ ကျွန်ုပ်မိတ်ဆွေ ဒေါ်ခင်ပမင်း(ခ)မသဲသဲထံ ရှယ်ယာငွေ ထည့်ဝင်ထားသည့် ဦးဆောင်သူကိုယ်စားလှယ်(၁၄)ဦးနှင့်သာ စာရင်းရှင်းလင်းကာ ပေးအပ်မည်ဖြစ်ပြီး အဆိုပါ ဦးဆောင်သူကိုယ်စားလှယ်(၁၄)ဦး ထံသို့ ထည့်ဝင်ထားသည့် အခြားရှယ်ယာရှင်များအနေဖြင့် မိမိတို့ ရရန်ရှိသော ငွေကြေးများကို မိမိတို့ထည့်ဝင်ထားသည့် ဦးဆောင်သူကိုယ်စားလှယ်နှင့် စာရင်းရှင်းလင်း တောင်းခံရန်ဖြစ်ပြီး အဆိုပါတစ်ဆင့်ခံထည့်ဝင်သည့်ရှယ်ယာရှင်များမှာ ကျွန်ုပ် မိတ်ဆွေ ဒေါ်ခင်ပမင်း(ခ)မသဲသဲနှင့် သက်ဆိုင်ခြင်းမရှိပါကြောင်း အများသိစေရန် ကြေညာအပ်ပါသည်။

ရှယ်ယာငွေစာရင်းများရှင်းလင်းရန်အတွက် ကျွန်ုပ်မိတ်ဆွေနှင့် စီးပွားရေး လုပ်ငန်းအတူလုပ်ကိုင်သော ဦးဆောင်သူကိုယ်စားလှယ်(၁၄)ဦးအနေဖြင့် မိမိတို့၏ အမည်၊ အဘအမည်၊ မှတ်ပုံတင်အမှတ်၊ နေရပ်လိပ်စာ၊ ဖုန်းနံပါတ်များ၊ ထည့်ဝင်ထားသည့် ရှယ်ယာငွေနှင့်ပတ်သက်၍ စတင်ဝင်ရောက်ခဲ့သည့် ရက်၊ လ၊ ခုနှစ်၊ အမြတ်ငွေ ထုတ်ယူသည့် အကြိမ်အရေအတွက် (၂၀၂၅) ခုနှစ် နှစ်ကုန်ပိုင်း လုပ်ငန်းရပ်ဆိုင်းချိန်အထိ ဦးဆောင်သူကိုယ်စားလှယ် တစ်ဦးချင်းစီမှ စာရင်းများ တင်ပြပေးပါရန် အများသိစေရန် ကြေညာအပ်ပါသည်။

လွှဲအပ်ညွှန်ကြားသူ–
ဒေါ်ခင်ပမင်း(ခ)မသဲသဲ
(ဘ)ဦးသောင်းညွှန့်
[၁၃/မမတ(နိုင်)၀၄၀၁၉၉]

လွှဲအပ်ညွှန်ကြားချက်အရ –
ဦးဝင်းမော် (LL.B)
(စဉ်–၁၂၅၇)
ဦးထွန်းလင်းဇော် (LL.B)
(စဉ်– ၁၆၇၈၄)

ဦးဝင်းအေး (LL.B)
(စဉ်– ၁၃၄၅)
ဦးထွန်းထွန်းနိုင် (LL.B)
(စဉ်–၁၈၉၅)

တရားလွတ်တော်ရှေ့နေများ
အမှတ်(တတ– ၆/ဂ၁)၊ (စ) ရပ်ကွက်၊
ပြည်ကြီးတံခွန်မြို့နယ်၊ မန္တလေးမြို့

အများသိစေရန်ကြေညာခြင်း

ကျွန်မ မင္ဂေးဌေးဝင်း (၉/မလန(နိုင်)၁၀၁၃၁၇) ၏ဖခင် [ဦးဝကြီး(ခ) ဦးပြာ(ခ) ဦးပြား]သည် လူပဂ္ဂိုလ်တစ်ဦးတည်းဖြစ်ပြီး ကျွန်မ၏မိခင် ဒေါ်မြသိန်း(၉/မလန(နိုင်)၀၄၇၂၈၄) (ခ) ဒေါ်မြင့်ကြည်သည်လည်း လူပဂ္ဂိုလ်တစ်ဦးတည်း ဖြစ်ပါကြောင်း အများသိစေရန် ကြော်ငြာအသိပေးအပ်ပါသည်။

ဖခင်အမည်မှန်

ရှမ်းပြည်နယ် (တောင်ပိုင်း)၊ ဟိုပုံးမြို့၊ အမက မူလွန်(၃) Grade–3 (A) မှ မောင်အောင်ကောင်းခန့်(ကဝ–၀၇၉၂)၏ ဖခင် အမည်မှန်မှာ ဦးအောင်ကျော် ၉/ပဘန(နိုင်)၁၈၂၄၂ ဖြစ်ပါကြောင်း။

ဖခင်အမည်မှန်

ပဲခူးတိုင်းဒေသကြီး၊ ကျောက်တံခါးမြို့၊ အထက (ဘဘဘုကုန်း) ကျေးငှား Grade–2 (C) တွင် ပညာသင်ကြားနေသော နော်ထီးစောဇ၏ ဖခင်အမည်မှန်မှာ ဦးရန်လင်းအောင် (၇/ကတခ(နိုင်)၁၄၁စ၁၀) ဖြစ်ပါကြောင်း။

ဦးရန်လင်းအောင်
၇/ကတခ(နိုင်)၁၄၁စ၁၀

မိဘအမည်မှန်

ရေကြည်မြို့နယ်၊ အထက(ခွဲ) တက်ဆိပ်ကျောင်း Grade–6 တန်းမှ မောင်မြတ်လင်းကို၏ မိဘအမည်မှန်မှာ ဦးဝင်းထွန်း နှင့် ဒေါ်တင်တင်ပို ဖြစ်ပါကြောင်း။

ဦးဝင်းထွန်း–ဒေါ်တင်တင်ပို

အမှန်ဖတ်ရှုပါရန်

၅–စ–၂၀၂၆ရက်နေ့ မြန်မာ့အလင်း သတင်းစာ စာမျက်နှာ ၃၀ ပါ တရားလွှတ်တော်ရှေ့နေ ဒေါ်မြတ်သီတာအောင်၏ ကန့်ကွက်နိုင်ပါကြောင်း ကြော်ငြာတွင် တွင်းသင်းတိုက်ဝန် ဦးထွန်းညိုလမ်းတွင် သင်းတိုက်ဝန် ဦးထွန်းညိုလမ်းနှင့် ဘုရင့်နောင်လမ်း ထောင့်အစား တွင်းသင်းတိုက်ဝန် ဦးထွန်းညိုလမ်းနှင့် ဘုရင့်နောင်လမ်း ထောင့်ဟု အမှန်ဖတ်ရှုပါရန်။

ကြော်ငြာစာ

မန္တလေးမြို့၊ ချမ်းအေးသာစံမြို့နယ်၊ စိတ္တရမဟီရပ်ကွက်၊ အကွက်အမှတ်(၇၂၄)၊ ဦးပိုင်အမှတ်(၃၃)၊ ၇၆လမ်း၊ ၂၆ x ၂၇ လမ်းကြားရှိ ဂရန်မြေကွက် အမည်ပေါက်သူ ဦးကျော်မင်းထွန်း ၉/ခအ၈(နိုင်)၀၁၇၇၉၄ က အမှုတွဲအမှတ် (၁၅၆၅/၂၀၂၆–၂၀၂၇) ဖြင့် သက်တမ်းတိုး လျှောက်ထားလာပါသည်။ ကန့်ကွက်လိုပါက ခိုင်လုံသော အထောက်အထားများ၊ မှတ်ပုံတင်စာချုပ်စာတမ်းများ၊ တရားရုံးဒီကရီများဖြင့် (၁၄)ရက်အတွင်း ကန့်ကွက်နိုင်ပါသည်။

မြို့ပြစီမံကိန်းနှင့်မြေစီမံခန့်ခွဲမှုဌာန
မန္တလေးမြို့တော်စည်ပင်သာယာရေးကော်မတီ

ကြော်ငြာစာ

မန္တလေးမြို့၊ ချမ်းအေးသာစံမြို့နယ်၊ ကန်ကောက်ရပ်ကွက်၊ အကွက်အမှတ် (၅၁၃/၃)၊ ဦးပိုင်အမှတ် (၁၄)၊ ၅၆x၅၈ ကြား၊ ၂၆x၂၇ လမ်းကြားရှိ မြေကွက်တွင် အစဉ်တစိုက်နေထိုင်သူ ဦးမျိုး ၉/မရမ(နိုင်)၀၀၆၆၆ဂ၁က အမှုတွဲအမှတ် (၁၅၃၁/၂၀၂၆–၂၀၂၇)ဖြင့် ဂရန်သစ်လျှောက်ထားလာပါသည်။ ကန့်ကွက်လိုပါက ခိုင်လုံသောအထောက်အထားများ၊ မှတ်ပုံတင်စာချုပ်စာတမ်းများ၊ တရားရုံးဒီကရီများဖြင့် (၁၄)ရက်အတွင်း ကန့်ကွက်နိုင်ပါသည်။

မြို့ပြစီမံကိန်းနှင့် မြေစီမံခန့်ခွဲမှုဌာန
မန္တလေးမြို့တော်စည်ပင်သာယာရေးကော်မတီ

အများသိစေရန် အသိပေး ကြေညာခြင်း

ရန်ကုန်တိုင်းဒေသကြီး၊ သန်လျင်မြို့နယ်၊ Star–City အိမ်ရာရှိ Star City Condo–City Loft တွင်တည်ရှိသော အကျယ်အဝန်း (၈၅၀ Sqft) ၊ C Zone အခန်းနံပါတ် (CL–11–604)အား ရန်ကုန်မြို့၊ ဒဂုံမြို့နယ်၊ ရွှေတိဂုံလမ်း၊ မြေညီအခန်း (၅)၊ အမှတ် (၂၉၂/ဘီ)တွင် နေထိုင်သူ ဦးမျိုးဇော်ဟိန်း (ဒ/မအရ(နိုင်) ၀၉၄၅၅၃) မှ တရားဝင်ရောင်းချွေင့်ရှိသူဖြစ်ကြောင်း ဝန်ခံပြောဆိုလျက် ရန်ကုန်မြို့၊ သဃန်းကျွန်းမြို့နယ်၊ သုဒဿန(၄)လမ်း၊ အမှတ် ၁၇ဒ(B)တွင် နေထိုင်လျက်ရှိသော ဦးမျိုးဇော်လတ် (၁၂/တမန(နိုင်)၀၉၇၁၁၅) အား (၂၈–၇–၂၀၂၆) ရက်တွင် ကာလပေါက်စေးဖြင့် နှစ်ဦးသဘောတူ အရောင်းအဝယ်စာချုပ်တွင် လက်မှတ်ရေးထိုးပြီး လက်ဝယ်သို့ အပြီးအပိုင် လွှဲပြောင်းရောင်းချပြီးဖြစ်ကြောင်း အများသိစေရန် အသိပေးကြေညာအပ်ပါသည်။ ကန့်ကွက်လိုသူများရှိပါက ခိုင်မာသောအထောက်အထားမူရင်းများနှင့်တကွ ကျွန်ုပ်ထံသို့ ဤကြေညာစာပါသည့်ရက်မှစ၍ (၇) ရက်အတွင်း လာရောက်ကန့်ကွက်နိုင်ပါသည်။ ကန့်ကွက်မှုမရှိပါက ဥပဒေနှင့် အညီ ဆက်လက်အရောင်းအဝယ်ပြုလုပ်သွားမည်ဖြစ်ကြောင်း အများသိစေရန် ကြေညာအပ်ပါသည်။

ဦးမျိုးဇော်လတ် ၁၂/တမန(နိုင်)၀၉၇၁၁၅
ရန်ကုန်မြို့၊ ဖုန်း – ၀၉–၅၀၀၃၈၀၃

ဦးတေဇာဖြိုးအောင် ၁၂/တမန(နိုင်)၁၀၅၅၅၁ နှင့် အများသိစေရန်

ရန်ကုန်မြို့၊ တာမွေမြို့နယ်၊ ကျားကွက်သစ်ရပ်ကွက်၊ ကျိုက္ကဆံလမ်း၊ မြေကွက်အမှတ် ၃ (အေ)၊ တိုက်အမှတ် ၂၅၀ ရှိ မြေညီထပ် (ခေါင်းရင်းခန်း)(ထပ်ခိုးအပြည့်ပါ ခေါင်းရင်းဘက် တိုက်ခန်း)ကို ဦးချစ်ဆွေ ၁၂/တမန(နိုင်) ၀၆၈၄၅၃ ထံမှ သင်ငှားရမ်းနေထိုင်ခဲ့ပြီး တိုက်ခန်းငှားရမ်းခ (၄)လစာ ကျပ်သိန်း (၆၄)သိန်းကို မပေးခဲ့ခြင်း၊ သင်အသုံးပြုသည့် ဖုန်း–၀၉–၂၆၇၇၇၅၅၁, ၀၉–၂၆၇၇၇၇၅၁၃ တို့ကို စက်ပိတ်ထားကြောင်း၊ ပစ္စည်းဟောင်းများဖြစ်သော Laptop (7)လုံး၊ စားပွဲခုံ (၄)လုံး၊ ဖုန်းအသုံးဆောင်ပစ္စည်းများ အခြားပစ္စည်းတို့ကို တိုက်ခန်းထဲတွင် ထားရှိခဲ့ကြောင်း သိရှိရပါသည်။ ဦးချစ်ဆွေအနေဖြင့် အထက်ပါမြေကွက်အမှတ် ၃ (အေ) မြေကွက်၏ အကျိုးခံစားခွင့်နှင့် မြေကွက်ပေါ်ရှိ (၂)ခန်းတွဲ၊ (၃)ထပ်တိုက် (ထပ်ခိုးပါ)အနက်မှ မြေညီထပ် (ထပ်ခိုးအပြည့်ပါခေါင်းရင်းဘက်တိုက်ခန်း)၏ အကျိုးခံစားခွင့်ကို ဦးကျော်ဆန်းတင် ထံသို့ ရောင်းချထားပြီးဖြစ်ကြောင်းနှင့် လက်ရောက်အပ်နှံပေးရမည်ဖြစ်၍ ဦးတေဇာဖြိုးအောင်ထားခဲ့သည့်ပစ္စည်းများကို ယနေ့ကြော်ငြာပါသည့် နေ့မှစ၍ (၁၅)ရက်အတွင်း လာရောက်ယူဆောင်ရန်နှင့် သတ်မှတ်ရက်အတွင်း လာမယူပါက သင်၏တာဝန်သာဖြစ်ကြောင်း ဦးချစ်ဆွေတွင် တာဝန်မရှိ၍ ထိုပစ္စည်းဟောင်းများကို အခြားနေရာသို့စွန့်ပစ်သွားမည်သာဖြစ်ကြောင်း သိရှိစေရန် ကြော်ငြာအပ်ပါသည်။

လွှဲအပ်ညွှန်ကြားသူ–
ဦးချစ်ဆွေ
၁၂/တမန(နိုင်) ၀၆၈၄၅၃

လွှဲအပ်ညွှန်ကြားချက်အရ–
ဦးအောင်သိန်းကျော် (LL.B)
တရားလွှတ်တော်ရှေ့နေ(စဉ် –၈၆၇၃ / ၂၀၁၂)
ရုံးခန်း – တိုက်အမှတ် (၃၈)၊ ပထမထပ်၊
သမိန်ဗရမ်းလမ်း၊ ဌေးကြွယ် (က) ရပ်ကွက်၊
တာမွေမြို့နယ်၊ ရန်ကုန်မြို့၊
ဖုန်း– ၀၉–၇၆၁၀၃၆၉၀၆, FB: aungtheinkyaw

ကန့်ကွက်နိုင်ပါကြောင်း

ရန်ကုန်တိုင်းဒေသကြီး၊ သန်လျင်ခရိုင်၊ သန်လျင်မြို့နယ်၊ အေးသာယာရပ်ကွက်၊ ဗဟို(၃၄)လမ်း၊ မြေကွက် အမှတ် (L – ၂၄) ဟုခေါ်တွင်သော အလျား x အနံ ၀၊(၄၀x၆၀) အကျယ်ရှိ ဦးတရုပ် အမည်ပေါက် မြေကွက်အနက် အလျား x အနံ ၀၊(၂၀ x ၆၀) အကျယ်ရှိ (ခေါင်းရင်းခြမ်း) မြေကွက်နှင့် ယင်းမြေကွက်ပေါ် ရှိအကျိုးခံစားခွင့် အရပ်ရပ်အားလုံးကို လက်ဝယ်ရှိ၍ ရောင်းချပိုင်ခွင့်ရှိကြောင်း ဝန်ခံသူ ဦးသူရအောင် (ဘ) ဦးမြင့်အောင် (၅) /၀လန(နိုင်)၁၆၄၄၂၁ ထံမှ ကျွန်ုပ်၏မိတ်ဆွေ ဒေါ်စိုးစိုးမွန် (ဘ) ဦးညွှန့်သောင်း (၁၂ /သဃက(နိုင်)၁၃၄၉၉၉၃)က ပြန်လည်ဝယ်ယူရန်အတွက် ၎င်းအားစရန်ငွေ ပေးချေပြီးဖြစ်ပါသည်။ အရောင်းအဝယ်နှင့်ပတ်သက်၍ ကန့်ကွက်လိုသူများရှိပါက ကျွန်ုပ်ထံသို့ သက်ဆိုင်ရာ စာရွက်စာတမ်းများနှင့်တကွ ယနေ့မှစ၍ (၇)ရက်အတွင်း လာရောက်ကန့်ကွက်နိုင်ပါသည်။ ကန့်ကွက်သူမရှိပါက အရောင်းအဝယ်ကို ပြီးဆုံးအောင်ဆောင်ရွက်ကာ အရောင်းအဝယ်ပြုသည့်ပစ္စည်းကို လက်ရောက်ရယူသွားမည်ဖြစ်ကြောင်း အများသိစေရန် ကြေညာအပ်ပါသည်။

ဦးဇာနည်
(LL. B, DBL, DIPL, DIL)
(စဉ်–၁၄၆၆၈)

လွှဲအပ်ညွှန်ကြားချက်အရ–
ဒေါ်အိအိမော်(ခ)ဒေါ်အိသန္ဓာအောင်
(LL.B, DIPL)
(စဉ်–၁၈၇၂၆)

ဒေါ်ခင်သီတာမြင့်အောင်
(LL.B, DBL) (စဉ်–၂၀၀၇၈)

တရားလွှတ်တော်ရှေ့နေများ
ရုံးအမှတ် (၁၂၈)၊ ကျိုက်ခေါက်ဘုရားလမ်း၊ အောင်မင်္ဂလာရပ်ကွက်၊ သန်လျင်မြို့၊ ဖုန်း – ၀၉–၄၂၀၃၀၂၆

ကန့်ကွက်နိုင်ပါကြောင်း

ရန်ကုန်တိုင်းဒေသကြီး၊ သန်လျင်ခရိုင်၊ သန်လျင်မြို့နယ်၊ အောင်ချမ်းသာရပ်ကွက်၊ ဗိုလ်မိုးလမ်း၊ မြေကွက်အမှတ် (၁၀၉)၊ အကွက်အမှတ် (၂၅)၊ ဗိုလ်ချုပ်ရေနံစက်ကွက်)၊ ဦးပိုင်အမှတ် (၄)၊ ဧရိယာ (၀အသမ၀၅၅)ကေရှိ မြေအကျိုးခံစားခွင့်များကို ဒေါ်ဝါဝါနိုင် (၉/မရမ(နိုင်)၀၃၀၀၇၉)က ဦးပိုင်ခွဲ၊ ဂရန်အမည်ပြောင်းပေးရန် လျှောက်ထားလာသဖြင့် ကန့်ကွက်လိုသူများရှိပါက ဤကြော်ငြာပါသည့် ရက်မှစ၍ (၁၄) ရက်အတွင်း အထောက်အထား ခိုင်လုံစွာဖြင့် ပြင်ဦးလွင်ခရိုင်/မြို့နယ်အထွေထွေအုပ်ချုပ်ရေးဦးစီးဌာနသို့ လာရောက်ကန့်ကွက်နိုင်ကြောင်းနှင့် ကန့်ကွက်သူမရှိပါက လုပ်ထုံးလုပ်နည်းများနှင့်အညီ ပြီးစီးအောင်ဆောင်ရွက်ပေးသွားမည်ဖြစ်ကြောင်း အများသိစေရန် ကြေညာအပ်ပါသည်။

ပြင်ဦးလွင်ခရိုင်/မြို့နယ်၊ အထွေထွေအုပ်ချုပ်ရေးဦးစီးဌာန

ကန့်ကွက်နိုင်ကြောင်းကြော်ငြာခြင်း

မုံရွာမြို့၊ စက်မှုဇုန်ရပ်ကွက်၊ အကွက်အမှတ်နှင့်အမည် (၃/၅၃၊ နန္ဒာနန်(စက်မှုဇုန်)) ၊ဦးပိုင်အမှတ် (၃၆–လမ်း(၃၁))၊ ဧရိယာ (၀အသမ၁၁၀)ကေ ရှိမြေကွက်သည် မြို့မြေအမှုတွဲအမှတ်၊ ၃၉၂/၁၉၉၃ အရ ဦးမြင့်စိုး အမည်ဖြင့် (၈–၈–၁၉၉၆) ရက်မှ (၇–၈–၂၀၂၆) ရက်ထိ နှစ်(၃၀)ချထားပေးသော မြေဖြစ်ပြီး အဆိုပါ မြေငှား စာချုပ်မှာ (၈–၈–၂၀၂၆) ရက်တွင် မြေငှားစာချုပ် သက်တမ်းကုန်ဆုံးပြီးဖြစ်၍ ဦးမြင့်စိုး အမည်ဖြင့် မြေငှားစာချုပ် (သက်တမ်းတိုး) လျှောက်ထားရာ ကျိုးကြောင်း ဖော်ပြချက်ခိုင်လုံစွာဖြင့် ကန့်ကွက်တင်ပြနိုင်သူမည်သူမဆို ယခုလျှောက်ထား ခြင်းကို ဆောင်ရွက်မပေးသင့်ကြောင်း အထောက်အထားခိုင်လုံစွာဖြင့် ကန့်ကွက် လွှာများကို ဤရုံးသို့ ကန့်ကွက်လွှာကြော်ငြာသည့် (၂၇–၇–၂၀၂၆)ရက်မှစ၍ (၁၅) ရက်အတွင်း ကန့်ကွက်နိုင်ကြောင်းနှင့် ကန့်ကွက်မှုမရှိပါက လျှောက်ထား သူအား အထက်မြန်မာပြည်မြေနှင့်အခွန်စည်းမျဉ်း ဥပဒေပါပြဋ္ဌာန်းချက်များနှင့် အညီ မြေငှားစာချုပ် (သက်တမ်းတိုး) ခွင့်ပြုမည်ဖြစ်ကြောင်း အသိပေး ကြော်ငြာ အပ်ပါသည်။

ကော်လိတ္တော်အရာရှိ
မုံရွာခရိုင်အထွေထွေအုပ်ချုပ်ရေးဦးစီးဌာန

ကန့်ကွက်နိုင်ကြောင်း အသိပေး ကြေညာခြင်း

ပြင်ဦးလွင်မြို့၊ ရပ်ကွက်ကြီး(၆)၊ ကွင်း/အကွက်အမှတ်နှင့် အမည် (RA–VI/ကွက်ပြင်–၆)၊ ဦးပိုင်အမှတ်(၆က/ဇ့စ–ခ)၊ မြေဧရိယာ(၀အသမ၀၃၄)ကေရှိ မြေအကျိုးခံစားခွင့်များကို ဒေါ်ဝါဝါနိုင် (၉/မရမ(နိုင်)၀၃၀၀၇၉)က ဦးပိုင်ခွဲ၊ ဂရန်အမည်ပြောင်းပေးရန် လျှောက်ထားလာသဖြင့် ကန့်ကွက်လိုသူများရှိပါက ဤကြော်ငြာပါသည့် ရက်မှစ၍ (၁၄) ရက်အတွင်း အထောက်အထား ခိုင်လုံစွာဖြင့် ပြင်ဦးလွင်ခရိုင်/မြို့နယ်အထွေထွေအုပ်ချုပ်ရေးဦးစီးဌာနသို့ လာရောက်ကန့်ကွက်နိုင်ကြောင်းနှင့် ကန့်ကွက်သူမရှိပါက လုပ်ထုံးလုပ်နည်းများနှင့်အညီ ပြီးစီးအောင် ဆောင်ရွက်ပေးသွားမည်ဖြစ်ကြောင်း အများသိစေရန် ကြေညာအပ်ပါသည်။

ပြင်ဦးလွင်ခရိုင်/မြို့နယ်၊ အထွေထွေအုပ်ချုပ်ရေးဦးစီးဌာန

ကန့်ကွက်နိုင်ပါကြောင်း

ပဲခူးမြို့၊ ထုံးကြီးကျေးရွာအုပ်စုရပ်ကွက်၊ ကွင်းအမှတ် ၁၁၉၇၊ ဦးပိုင်အမှတ် (၉)၊ မြေဧရိယာ (၄.၇၆)ကေရှိ မြေအား ဒေါ်စန္ဒာထွန်း၊ ဦးသိန်းထွန်း ဦးမှ ဒေါ်မျိုးမျိုးမြတ်၊ ဒေါ်နွယ်နီမြင့်၊ ဒေါ်မိုးပပအေးမှ စက်မှုစီးပွားသက်တမ်းတိုး အမည်ပြောင်း မြေငှားဂရန် လျှောက်ထားလာမှုနှင့် ပတ်သက်၍ ကန့်ကွက်လိုပါက တရားဝင် ခိုင်လုံသော အထောက်အထား (မူရင်း)များဖြင့် ဤကြော်ငြာသည့်ရက်မှစ၍ (၁၅) ရက်အတွင်း ပဲခူးမြို့နယ် အထွေထွေအုပ်ချုပ်ရေး ဦးစီးဌာနသို့ လူကိုယ်တိုင် လာရောက် ကန့်ကွက်နိုင်ပါကြောင်းနှင့် ကန့်ကွက်မှုမရှိပါက သက်တမ်းတိုး လာရောက် ကန့်ကွက်နိုင်ပါကြောင်း အသိပေးအပ်ပါသည်။

မြို့နယ်အထွေထွေအုပ်ချုပ်ရေး
ဦးစီးဌာန၊ ပဲခူးမြို့

ရန်ကုန်တိုင်းဒေသကြီး၊ ဒဂုံမြို့သစ်(ဆိပ်ကမ်း)မြို့နယ်၊ မြေတိုင်းရပ်ကွက်အမှတ်(၁၅၁)၊ မြေကွက်အမှတ်(၃၈၁)၊ အကျယ် အဝန်း (၄၀' x ၆၀')ရှိ ပါမစ်မြေကွက်နှင့်တကွ ယင်းမြေကွက်နှင့်သက်ဆိုင်သော အကျိုးခံစားခွင့်အရပ်ရပ်နှင့်ပတ်သက်၍ အများသိစေရန် ကန့်ကွက်နိုင်ကြောင်းကြော်ငြာစာ

အထက်ဖော်ပြပါ မြေကွက်သည် ရန်ကုန်မြို့၊ မြို့ပြနှင့် အိမ်ရာဖွံ့ဖြိုးမှုဦးစီးဌာနနှင့် ရန်ကုန်မြို့တော် စည်ပင်သာယာရေးကော်မတီ မြေယာဌာနတို့တွင် အမှတ်စဉ်အမှတ် (၇၄၅)အရ ဦးဝင်းတင် (CG – ၀၃၉၉၃၅)အရ အမည်ဖြင့် မှတ်သားတည်ရှိသည့် ပါမစ်မြေကွက်ဖြစ်ပြီး ၄င်းကွယ်လွန်သွားသည့်အတွက် ၄င်း၏ဆက်ခံသူ တစ်ဦးဖြစ်သည့် ဒေါ်ကြူကြူအေး (၁၂/လကန(နိုင်) ၀၀၂၀၁၇)ထံမှ အရပ်ကတိအ

ပဲခူးတိုင်းဒေသကြီးပညာရေးမှူးရုံး တည်ဆောက်ရေးလုပ်ငန်းများဆောင်ရွက်ရန်အတွက် အိတ်ဖွင့်တင်ဒါ (Open Tender) ခေါ်ယူခြင်း

၁။ ပဲခူးတိုင်းဒေသကြီးပညာရေးမှူးရုံး၏ ၂၀၂၆-၂၀၂۷ ဘဏ္ဍာရေးနှစ် (ငွေလုံးငွေရင်း) ခွင့်ပြုရန်ပုံငွေဖြင့် အခြေခံပညာကျောင်း/စာကြည့်တိုက်/သိပ္ပံဆောင်/ဝန်ထမ်းအိမ်ရာလုပ်ငန်း (၁၃) ခု ဆောင်ရွက်လိုပါသဖြင့် မြန်မာနိုင်ငံသားလုပ်ငန်းရှင်များသည် သတ်မှတ်ချက်များနှင့်အညီ တင်ဒါတင်သွင်းနိုင်ရန် ဖိတ်ခေါ်အပ်ပါသည်။

၂။ တင်ဒါလျှောက်လွှာရောင်းချ မည့်ရက်အချိန် - ၅-၈-၂၀၂၆ ရက် မှ ၁၈-၈-၂၀၂၆ရက် ထိ နံနက် ၉:၃၀ နာရီမှ ညနေ ၁၆:၃၀ နာရီ

၃။ တင်ဒါလျှောက်လွှာ ပိတ်မည့်ရက် - ၁၈-၈-၂၀၂၆ ရက်၊ ညနေ ၁၆:၃၀ နာရီ

၄။ တင်ဒါဝယ်ယူရမည့်နေရာနှင့် တင်သွင်းရမည့်နေရာ - ပဲခူးတိုင်းဒေသကြီးပညာရေးမှူးရုံး၊ (၃၂)လမ်းနှင့် ရွှေမော်ဓောဘုရားလမ်းထောင့်၊ ပဲခူးမြို့။

၅။ တင်ဒါခေါ်ယူသည့်လုပ်ငန်းများနှင့် တင်ဒါစည်းမျဉ်းစည်းကမ်းများအား အသေးစိတ်သိရှိလိုပါက ရုံးချိန်အတွင်း ဖုန်းနံပါတ် (၀၉-၇၉၉၁၂၄၇၃၈၊ ၀၉-၄၂၈၁ ၄၁၀၉၈)သို့ ဆက်သွယ်စုံစမ်းမေးမြန်းနိုင်ပါသည်။

အိတ်ဖွင့်တင်ဒါလက်ခံရေးနှင့် စိစစ်ရေးကော်မတီ

ငြင်းချက်ထုတ်ရန်ဆင့်စာ
(တရားမကျင့်ထုံးဥပဒေအမိန့်-၅၊ နည်းဥပဒေ-၂၀)
တောင်ဥက္ကလာပမြို့နယ်တရားရုံးတော်
၂၀၂၆ ခုနှစ်၊ တရားမကြီးမှုအမှတ် ၆၆

ခေါ်ခင်ခင်ကြီး - တရားလို
နှင့်
ဦးခင်မောင်ရင် - တရားပြိုင်

ရန်ကုန်တိုင်းဒေသကြီး၊ တောင်ဥက္ကလာပမြို့နယ်၊ (၁၀)ရပ်ကွက်၊ လမ်း(၃၀)။ အမှတ်(၉၇၄)နေ ဦးခင်မောင်ရင် (ယခုနေရပ်လိပ်စာမသိ)တို့ သိစေရမည်။

တရားလိုက သင့်အပေါ်၌ ကတိပဋ္ဌိညာဉ်အတိုင်း မှတ်ပုံတင်အရောင်းအဝယ်စာချုပ် ချုပ်ဆိုပေးစေလိုမှုရလိုကြောင်း လျှောက်ထားစွဲဆိုသည်ဖြစ်၍ သင်ကိုယ်တိုင်ဖြစ်စေ၊ ၎င်းအမှုနှင့်စပ်လျဉ်း၍အရေးကြီးသည့် စကားအရပ်ရပ်တို့ကို ချေပပြောဆိုနိုင်သူ ကိုယ်စားလှယ်နှင့်ဖြစ်စေ၊ ရှေ့နေနှင့်ဖြစ်စေ၊ ၂၀၂۶ ခုနှစ်၊ သြဂုတ်လ ၁၈ ရက် (၁၃၈၈ ခုနှစ်၊ ဝါခေါင်လဆန်း ၅ ရက်)မွန်းမတည့်မီ ၁၀:၀၀ နာရီတွင် အထက်အမည်ပါသူ တရားလို၏ အဆိုလွှာကို ထုချေရှင်းလင်းရန် ရုံးတော်သို့ လာရောက်ရမည်။ ၎င်းပြင် အထက်ပါနေ့ရက်တွင် သင်မလာရောက် ပျက်ကွက်ခဲ့လျှင် သင့်မျက်ကွယ်တွင် ငြင်းချက်များကို ထုတ်ပေးလိမ့်မည်။ ၎င်းပြင်တရားလို ကြည့်ရှုလိုသည့် စာရွက်စာတမ်းများနှင့် သင်ကထုချေ တင်ပြအဖိုပြုလိုသည့် စာချုပ်စာတမ်း အစရှိသည်တို့ကို သင်နှင့်အတူ ယူဆောင်လာရမည်။ သို့မဟုတ် သင့်ကိုယ်စားလှယ်ရှေ့နေလက်တွင် ထည့်အပ်လိုက်ရမည်။ သင်ကထုချေလွှာတင်သွင်းလိုလျှင် အမှုမဆိုင်မီ လေးရက်က တင်သွင်းရမည်။

၂၀၂۶ ခုနှစ်၊ သြဂုတ်လ ၄ ရက်တွင် ဤရုံးတံဆိပ်ရိုက်နှိပ်၍ ကျွန်ုပ်လက်မှတ်ရေးထိုးထုတ်ပေးလိုက်သည်။

(မေသော်သော်ဝင်း)
မြို့နယ်တရားသူကြီး
တောင်ဥက္ကလာပမြို့နယ်တရားရုံး

ငြင်းချက်ထုတ်ရန်ဆင့်စာ
(တရားမကျင့်ထုံးဥပဒေအမိန့်-၅၊ နည်းဥပဒေ-၂၀)
တောင်ဥက္ကလာပမြို့နယ်တရားရုံးတော်
၂၀၂၆ ခုနှစ်၊ တရားမကြီးမှုအမှတ် ၆၅

ခေါ်ခင်ခင်ကြီး - တရားလို
နှင့်
ဦးမောင်စိန် - တရားပြိုင်

ရန်ကုန်တိုင်းဒေသကြီး၊ တောင်ဥက္ကလာပမြို့နယ်၊ (၉)ရပ်ကွက်၊ ဇာနည်(၁၃)လမ်းသွယ်၊ အမှတ်(၃၇၀)ဒုတိယထပ် နေ ဦးမောင်စိန် (ယခုနေရပ်လိပ်စာမသိ)တို့ သိစေရမည်။

တရားလိုက သင့်အပေါ်၌ ကတိပဋ္ဌိညာဉ်အတိုင်း မှတ်ပုံတင်အရောင်းအဝယ်စာချုပ် ချုပ်ဆိုပေးစေလိုမှုရလိုကြောင်း လျှောက်ထားစွဲဆိုသည်ဖြစ်၍ သင်ကိုယ်တိုင်ဖြစ်စေ၊ ၎င်းအမှုနှင့်စပ်လျဉ်း၍ အရေးကြီးသည့်စကားအရပ်ရပ်တို့ကို ချေပပြောဆိုနိုင်သူ ကိုယ်စားလှယ်နှင့်ဖြစ်စေ၊ ရှေ့နေနှင့်ဖြစ်စေ၊ ၂၀၂۶ ခုနှစ်၊ သြဂုတ်လ ၁၈ ရက် (၁၃၈၈ ခုနှစ်၊ ဝါခေါင်လဆန်း ၅ ရက်)မွန်းမတည့်မီ ၁၀:၀၀ နာရီတွင် အထက်အမည်ပါသူ တရားလို၏ အဆိုလွှာကို ထုချေရှင်းလင်းရန် ရုံးတော်သို့ လာရောက်ရမည်။ ၎င်းပြင် အထက်ပါနေ့ရက်တွင် သင်မလာရောက် ပျက်ကွက်ခဲ့လျှင် သင့်မျက်ကွယ်တွင် ငြင်းချက်များကို ထုတ်ပေးလိမ့်မည်။ ၎င်းပြင် တရားလို ကြည့်ရှုလိုသည့် စာရွက်စာတမ်းများနှင့် သင်ကထုချေတင်ပြအဖိုပြုလိုသည့် စာချုပ်စာတမ်း အစရှိသည်တို့ကို သင်နှင့် အတူ ယူဆောင်လာရမည်။ သို့မဟုတ် သင့်ကိုယ်စားလှယ်ရှေ့နေလက်တွင် ထည့်အပ်လိုက်ရမည်။ သင်ကထုချေလွှာ တင်သွင်းလိုလျှင် အမှုမဆိုင်မီ လေးရက်က တင်သွင်းရမည်။

၂၀၂۶ ခုနှစ်၊ သြဂုတ်လ ၄ ရက်တွင် ဤရုံးတံဆိပ်ရိုက်နှိပ်၍ ကျွန်ုပ်လက်မှတ်ရေးထိုးထုတ်ပေးလိုက်သည်။

(မေသော်သော်ဝင်း)
မြို့နယ်တရားသူကြီး
တောင်ဥက္ကလာပမြို့နယ်တရားရုံး

တစ်ဦးတည်းဖြစ်ပါကြောင်း

ဖျာပုံခရိုင်၊ ဒေးဒဲမြို့နယ်၊ လေးအိမ်ကုန်းကျေးရွာအုပ်စု၊ ကျားကုန်းကျေးရွာနေ ဦးကျော်ဇော အောင် ၁၄/ဒဒရ(နိုင်)၂၂၈၀၈၀ ၏ ဖခင်အမည်မှန်မှာ ဦးလှညိမ်း (ခ) ဦးလှဇြမ်း ၁၄/ဒဒရ(နိုင်) ၀၁၃၈၁၈ မှာ အမည်နှစ်မျိုးဖြစ်သော်လည်း တစ်ဦးတည်း ဖြစ်ပါကြောင်း။

ဦးလှညိမ်း(ခ)ဦးလှဇြမ်း

ယာဉ်မှတ်ပုံတင်စာအုပ် မိတ္တူလျှောက်ထားခြင်း

ယာဉ်အမှတ် 73W/19293 ယာဉ်လက်ဝယ်ရှိသူ ဦးကိုကိုနိုင် ၇/အတန(နိုင်)၁၁၀၀၀၀ က (ကမ-၃)ပျောက်ဆုံး၍ မိတ္တူ ထုတ်ပေးရန် လျှောက်ထားလာပါသည်။ ကန့်ကွက်လိုပါက ခိုင်လုံသော အထောက်အထားများဖြင့် ကြော်ငြာသည့်ရက်မှ ရက် ၃၀ အတွင်း အောက်ဖော်ပြပါရုံးသို့ လူကိုယ်တိုင် လာရောက်ကန့်ကွက်နိုင်ပါသည်။

ကညန၊ ခရိုင်ရုံး(တောင်ဂူ)

ဖခင်အမည်မှန်

ဟျင်းမနားမြို့နယ်၊ နေပြည်တော်စံ ကိုယ်ပိုင်အထက်တန်းကျောင်း Grade-12မှ မောင်ညိမ်းဦးလှိုင် ၏ ဖခင်အမည်မှန်မှာ ဦးအောင်ကျော်စိုး ၉/ပမန (နိုင်) ၁၉၄၉၇၆ ဖြစ်ပါကြောင်း။

ဖခင်အမည်မှန်

နေပြည်တော်၊ တပ်ကုန်းမြို့၊ အထက (၈) Grade-6(B) မှ မောင်သက်ဝေထွန်း၏ ဖခင် ဦးစိုးလင်းထွန်း၏ အမည်မှန်မှာ ဦးစိုးလေးထွန်း ၉/တကန(နိုင်) ၁၂၄၄၄ ဖြစ်ပါကြောင်း။

ဦးစိုးလေးထွန်း

အမည်ပြောင်း

(ဘ)ဦးခင်ထွန်း၏သမီး ပျဉ်မနားမြို့နယ်၊ ပညာပန်းတိုင်ကိုယ်ပိုင်အထက်တန်းကျောင်း Grade-12မှ မဂျူးဂျူးခင်ထွန်း အား မဂျူးဂျူးခင် ဟု ပြောင်းလဲခေါ်ဆိုပါရန်။

ကန့်ကွက်နိုင်ပါကြောင်း

ရန်ကုန်တိုင်းဒေသကြီး၊ သန်လျင်ခရိုင်၊ သန်လျင်မြို့နယ်၊ အေးမေတ္တာရပ်ကွက်၊ ဧရာဝတီလမ်း၊ မြေတိုင်းရပ်ကွက် အမှတ်-အောင်ချမ်းသာတိုးချဲ့၊ မြေကွက်အမှတ်(၇၃၀)၊ အလျား x အနံ ပေ(၄၀ x ၆၀) အကျယ်ရှိ ဦးအေးလေး(၁၂/သလန(နိုင်)၀၂၈၇၄၆) အမည်ပေါက် အိုးအိမ်(ပါမစ်) မြေအမျိုးအစား၊ မြေကွက်အနက် မြေကွက်အမှတ်(၇၃၁)နှင့် ကပ်လျက် ဘက်ခြမ်း၊ အလျား x အနံ ပေ(၂၀ x ၆၀)အကျယ်ရှိ မြေကွက်နှင့် ယင်းမြေကွက်ပေါ်ရှိ အဆောက်အအုံ၊ ရေ၊ မီး အပါအဝင် အကျိုးခံစားခွင့်အရပ်ရပ်အားလုံးကို လက်ဝယ်ရှိ၍ အရပ်ကတိစာချုပ်ဖြင့် ရောင်းချပိုင်ခွင့်ရှိကြောင်း ဝန်ခံသူ ဦးကြူကြူ(ဘ)ဦးဟန်စိန်(၁၂/ရကန(နိုင်)၀၃၀၃၈၂)ထံမှ ကျွန်ုပ်၏မိတ်ဆွေဖြစ်သူ ဦးဘိုဘိုမင်းဇော(ဘ)ဦးကျော်ဖြင့် (၁၂/ပဇော(နိုင်) ၀၂၇၈၉၅) က ပြန်လည်ဝယ်ယူရန်အတွက် ၎င်းအားစရန်ငွေပေးချေပြီးဖြစ်ပါသည်။ အရောင်းအဝယ်နှင့်ပတ်သက်၍ ကန့်ကွက်လိုသူများရှိပါက ကျွန်ုပ်ထံသို့ သက်ဆိုင်ရာ စာရွက်စာတမ်းများနှင့်တကွ ယနေ့မှစ၍ (၇)ရက်အတွင်း လာရောက်ကန့်ကွက်နိုင်ပါသည်။ ကန့်ကွက်သူမရှိပါက အရောင်းအဝယ်ကို ပြီးဆုံးအောင် ဆောင်ရွက်ကာ အရောင်းအဝယ်ပြုသည့် ပစ္စည်းကို လက်ရောက်ရယူသွားမည်ဖြစ်ကြောင်း အများသိစေရန် ကြေညာအပ်ပါသည်။

ဦးဇာနည် (LL.B,DBL,DIPL,DIL)(စဉ်-၁၄၆၆၈)
ခွဲအပ်ညွှန်ကြားချက်အရ-
ဒေါ်အိအိမော(ခ)ဒေါ်အိသဠာအောင် (LL.B,DIPL)(စဉ်-၁၈၇၂၆)
ဒေါ်ခင်သီတာမြင့်အောင် (LL.B, DBL)(စဉ်-၂၀၀၇၈)
တရားလွှတ်တော်ရှေ့နေများ
ရုံး- အမှတ်(၁၂၈)၊ ကျိုက်ခေါက်ဘုရားလမ်း၊ အောင်မင်္ဂလာရပ်ကွက်၊ သန်လျင်မြို့၊ ဖုန်း-၀၉-၄၂၅၃၃၃၇

ကန့်ကွက်နိုင်ကြောင်း အများသိစေရန်ကြေညာခြင်း

ရန်ကုန်တိုင်းဒေသကြီး၊ ဒဂုံမြို့သစ်(ဆိပ်ကမ်း)မြို့နယ်၊ (၆၁)ရပ်ကွက်၊ ဧရာဝတီလမ်းမကြီး၊ ဧရာချမ်းသာ အဆင့်မြင့် ကွန်ဒိုတိုက်ခန်းသည် ဒေါ်မင်းမင်းထိုက်၊ ၁၂/သဃက (နိုင်) ၀၀၀၄၆၂ အမည်ပေါက်၏ လက်ရှိလက်ရောက်ပိုင်ဆိုင်သည့် ကွန်ဒိုတိုက်ခန်း ဖြစ်ပါသည်။ ယင်းကွန်ဒိုတိုက်ခန်းနှင့်ပတ်သက်သော နေထိုင်ပိုင်ဆိုင်အကျိုးခံစားခွင့်အရပ်ရပ်အားလုံးတို့ကို လွှဲပြောင်းရောင်းချခွင့်ရှိကြောင်း မြွတ်ဟဝန်ခံသူ ဒေါ်မင်းမင်းထိုက် ၁၂/သဃက(နိုင်)၀၀၀၄၆၂ ထံမှ ကျွန်ုပ်၏ မိတ်ဆွေဖြစ်သူ စူကျုပ်စီ(ခ)ဦးမောင်မောင်သန်း ၁၂/လမတ(ဧည့်)၀၀၀၅၃၃ သည် အပြီးအပိုင်လွှဲပြောင်းဝယ်ယူရန် အတွက် ရောင်းဖိုးငွေ၏ တစ်စိတ်တစ်ဒေသကို စရန်ငွေအဖြစ် ပေးချေခဲ့ပြီး ဖြစ်ပါသည်။ အထက်ပါ အရောင်းအဝယ်ကိစ္စနှင့်ပတ်သက်၍ ပိုင်ရေးဆိုင်ခွင့်ရှိသူ မည်သူမဆိုကန့်ကွက်လိုပါက ဤကြော်ငြာပါသည့်ရက်မှ (၇) ရက်အတွင်း ကျွန်ုပ်ထံသို့ စာချုပ်စာတမ်းမူရင်းများနှင့်တကွ လာရောက်ကန့်ကွက်နိုင်ပါသည်။ သတ်မှတ်ရက်အတွင်း ကန့်ကွက်သူမရှိပါက အရောင်းအဝယ်ကို ဥပဒေနှင့်အညီ ဆက်လက်ဆောင်ရွက်သွားမည်ဖြစ်ကြောင်း အများသိစေရန် အသိပေးကြေညာ အပ်ပါသည်။

ဝယ်သူ၏ လွှဲအပ်ညွှန်ကြားချက်အရ -
ဒေါ်မေဇင်ဦး (LLB) အထက်တန်းရှေ့နေ(စဉ် - ၅၂၅၅၇)
အမှတ် (၃၁၆)၊ ရတနာလမ်း၊ (၁၁)ရပ်ကွက်တောင်ဥက္ကလာပမြို့နယ်၊ ရန်ကုန်တိုင်းဒေသကြီး၊ ဖုန်း - ၀၉ - ၇၆၆၈၈၁၀၄၃

ကန့်ကွက်နိုင်ကြောင်း အသိပေးကြေညာခြင်း

ပြင်ဦးလွင်မြို့၊ ရပ်ကွက်ကြီး(၆)၊ ကွင်း/အကွက်အမှတ်နှင့်အမည်(RA-III/ကွက်ပြင်-၃)၊ ဦးပိုင်အမှတ်(၉၃-ဆ)၊ မြေဧရိယာ(၀ဒသမ၂၉)ဧကရှိ မြေအကျိုးခံစားခွင့်များကို ဦးဟိန်းထက်အောင် (၉/မဟမ(နိုင်)၀၃၅၅၄၆)က ဂရန်အမည်ပြောင်းပေးရန် လျှောက်ထားလာသဖြင့် ကန့်ကွက်လိုသူများရှိပါက ဤကြော်ငြာပါသည့်ရက်မှစ၍(၁၄)ရက်အတွင်း အထောက်အထားခိုင်လုံစွာဖြင့် ပြင်ဦးလွင်ခရိုင်/မြို့နယ်အထွေထွေအုပ်ချုပ်ရေးဦးစီးဌာနသို့ လာရောက်ကန့်ကွက်နိုင်ကြောင်းနှင့် ကန့်ကွက်သူမရှိပါက လုပ်ထုံးလုပ်နည်းများနှင့်အညီ ပြီးစီးအောင် ဆောင်ရွက်ပေးသွားမည်ဖြစ်ကြောင်း အများသိစေရန် ကြေညာအပ်ပါသည်။

ပြင်ဦးလွင်ခရိုင်/မြို့နယ်၊ အထွေထွေအုပ်ချုပ်ရေးဦးစီးဌာန

" ခင်ပွန်းအဖြစ်မှ စွန့်လွှတ်ကြောင်း အများသိစေရန် ကြေညာခြင်း"

ရှမ်းပြည်နယ် (တောင်ပိုင်း)၊ ကလောမြို့နယ်၊ အောင်ပန်းမြို့၊ လှည်းရိုးရပ်ကွက်၊ နယ်မြေ(၁)နေ ဒေါ်ပန်းနေကြာ (၁၈) ဦးဖိုးစိန် (၂/လကန(နိုင်)၁၀၄၉၄၄)၏ လွှဲအပ်ညွှန်ကြားချက်အရ အောက်ပါအတိုင်း အများသိစေရန် ကြေညာအပ်ပါသည်-

ကျွန်ုပ်၏မိတ်ဆွေ ဒေါ်ပန်းနေကြာ (၂/လကန(နိုင်)၁၀၄၉၄၄)နှင့် ဦးအုံ့သျှိ ဟိန်း(ခ)အံသျှိ (၈)ဦးဇော်လွင်ဦး (၂/ဖဆန(နိုင်)၀၁၆ဂ၀၀)တို့သည် (၁၀-၆-၂၀၁၈)ရက်က စတင်၍ အကြင်လင်မယားအဖြစ် ပေါင်းသင်းခဲ့ရာ သမီး (၁)ဦး ထွန်းကားခဲ့ပါသည်။

ဦးအုံ့သျှိဟိန်း(ခ)အုံ့သျှိနှင့် ဒေါ်ပန်းနေကြာတို့ ပေါင်းသင်းခဲ့စဉ်ကာလ တစ်လျှောက်လုံးတွင် ဦးအုံ့သျှိဟိန်း(ခ)အုံ့သျှိသည် စောင့်ထိန်းအပ်သော ခင်ပွန်းဝတ္တရားများပျက်ကွက်သည့်အပြင် ကျွန်ုပ်၏မိတ်ဆွေ ဒေါ်ပန်းနေကြာအား ဂုဏ်သိက္ခာထိခိုက်နစ်နာစေရန် အမျိုးမျိုးအကြိမ်ကြိမ် စွပ်စွဲပြောဆိုမှုများ ပြုလုပ်ခဲ့ပြီး ၂၀၂၄-ခုနှစ်၊ မတ်လတွင် ဇနီးနှင့် သမီးအားစွန့်ပစ်ပြီး နေအိမ်မှ ထွက်ခွာသွားခဲ့ပါသည်။

ကျွန်ုပ်၏မိတ်ဆွေ ဒေါ်ပန်းနေကြာမှ ဦးအုံ့သျှိဟိန်း(ခ)အုံ့သျှိအား ခင်ပွန်းအဖြစ်မှ စွန့်လွှတ်လိုက်ပြီဖြစ်ပါ၍ လုံးဝသက်ဆိုင်ခြင်းမရှိတော့ပါကြောင်းနှင့် ၎င်းနှင့် သက်ဆိုင်သော ကိစ္စအဝဝအား တာဝန်ယူဖြေရှင်းပေးမည်မဟုတ်ပါကြောင်း အများသိစေရန် ကြေညာအပ်ပါသည်။

လွှဲအပ်ညွှန်ကြားသူ
ဒေါ်ပန်းနေကြာ
၂/လကန(နိုင်)၁၀၄၉၄၄
လှည်းရိုးရပ်ကွက်၊
အောင်ပန်းမြို့

လွှဲအပ်ညွှန်ကြားချက်အရ
ဒေါ်နီလာဝင်းကျော် (LL.B)
တရားလွှတ်တော်ရှေ့နေ (စဉ်-စ၈၈၄/၂၀၁၃)
အိမ်အမှတ် (၆၄၂)၊ မြို့ဟောင်းရပ်ကွက်၊
အောင်ပန်းမြို့

ကန့်ကွက်နိုင်ပါကြောင်း အများသိစေရန်ကြေညာခြင်း

ရန်ကုန်တိုင်းဒေသကြီး၊ ဒဂုံမြို့သစ်(အရှေ့ပိုင်း)မြို့နယ်၊ (၁)ရပ်ကွက်၊ သခင်ခင်ဧော (၂)လမ်း၊ အမှတ်(၉၃၇)နေ ဒေါ်သဲသဲဟန်(၁၂/ဒဂရ(နိုင်)၀၅၁၄၀၈) ၏ တရားဝင်လွှဲအပ်ညွှန်ကြားချက်အရ အောက်ပါအတိုင်း အများသိစေရန် ကြေညာအပ်ပါသည်။

ကျွန်ုပ်၏မိတ်ဆွေဖြစ်သူ ဒေါ်သဲသဲဟန်သည် (၁၅-၅-၂၀၂၅)ရက်တွင် နှစ်ဦးသဘောတူ တိုက်ခန်းအပြီးအပိုင် အရောင်းအဝယ် စာချုပ်ဖြင့် ရန်ကုန်တိုင်းဒေသကြီး၊ ဒေါပုံမြို့နယ်၊ ဗမာအေးရပ်ကွက်၊ ဗိုလ်ချုပ် (၁)လမ်း၊ အမှတ်(၃၄၆)၊ ပထမထပ်(B) နေအိမ်တိုက်ခန်းအား တရားဝင်ဝယ်ယူ ပိုင်ဆိုင်ခဲ့ပါသည်။ အဆိုပါစာရွက်စာတမ်း၊ စာချုပ်စာတမ်းများအားလုံးသည် (၃-၈-၂၀၂၆)ရက်တွင် နေအိမ်ပေါ်တွင် ထားရှိခဲ့သည်မှာ နေအိမ်ဖောက်ထွင်းခိုးယူ ခံခဲ့ရပြီး စာချုပ်စာတမ်းမူရင်းများအားလုံး ပျောက်ဆုံးသွားခဲ့ပါသည်။

သို့ဖြစ်ပါ၍ အထက်ဖော်ပြပါ ဒေါ်ပုံမြို့နယ်ရှိ နေအိမ်တိုက်ခန်းသည် ဒေါ်သဲသဲဟန်၏ လက်ဝယ်တွင် ပိုင်ဆိုင်ထားရှိပြီဖြစ်၍ ဖော်ပြပါနေအိမ်တိုက်ခန်းအား ရောင်းချခြင်း၊ ပေါင်နှံခြင်း၊ပေးကမ်းခြင်း၊ငှားရမ်းခြင်း၊ တစ်ခြားတစ်နည်းနည်းဖြင့် ပြုမူဆောင်ရွက်ခြင်းများမပြုလုပ်ကြပါရန်နှင့် အကယ်၍ ဒေါ်သဲသဲဟန်၏ ပိုင်ဆိုင်မှုကိုထိပါးလာပါက တည်ဆဲဥပဒေများနှင့်အညီ အရေးယူဆောင်ရွက်သွားမည်ဖြစ်ကြောင်း အများသိစေရန်ကြေညာအပ်ပါသည်။

ဒေါ်သဲသဲဟန်၏လွှဲအပ်ညွှန်ကြားချက်အရ
ဒေါ်ဝင်းဝင်းနွယ်(LL.B) တရားလွှတ်တော်ရှေ့နေ(စဉ်-စ၃၂၈)
အမှတ်(၁၂၀၂)၊ ပင်းယ(၁)လမ်း၊ (၆)ရပ်ကွက်၊
ဒဂုံမြို့သစ်(အရှေ့ပိုင်း)မြို့နယ်၊ ရန်ကုန်တိုင်းဒေသကြီး၊
ဖုန်း-၀၉-၄၄၃၁၁၂၅၇၁၊ ၀၉-၇၉၉၉၁၀၄၃၀

ဘိုးဘဝိုင်/ မြေပိုင်အခွင့်အရေးရရှိထားသောမြေ အမည်ပြောင်းလျှောက်ထားကြောင်းကြေညာစာ

ထားဝယ်မြို့၊ တလိုင်းထိန်/မရပ်ကွက် ၊ အကွက်အမှတ် (၄၄)၊ အကွက်အမည်- တလိုင်းမအကွက် ၊ ဦးပိုင်အမှတ် (၆၆)၊ မြေဧရိယာ(၀.၀၃၃)ဧကရှိ အောက်ဖော်ပြပါအလားအလာရှိသည်-

(က)အရှေ့လားသော် - ဦးပိုင်အမှတ်(၆၈)
(ခ)အနောက်လားသော် - အလယ်လမ်း
(ဂ)တောင်လားသော် - ဦးပိုင်အမှတ်(၆၈)
(ဃ)မြောက်လားသော် - ဦးပိုင်အမှတ်(၆၇)

အထက်ဖော်ပြပါမြေကို ဘိုးဘဝိုင်/ မြေပိုင်ခွင့်အရေးရရှိထားသောမြေ အမည်ပြောင်းပေးရန် ဒေါ်အေးမှတ်မှ လျှောက်ထားလာသည့်အတွက် ယင်း၏ အမည်ကိုပြောင်းလဲပေးမည်ဖြစ်၍ ပြောင်းလဲမပေးထိုက်ကြောင်း ကန့်ကွက်လိုသူများရှိပါက ၂၀၂۶ ခုနှစ်၊ သြဂုတ်လ(၂၂) ရက်မတိုင်မီ သက်ဆိုင်ရာစာရွက်စာတမ်းအထောက်ထားများနှင့်တကွ အောက်တွင် လက်မှတ်ရေးထိုးသူထံ ကန့်ကွက်နိုင်ကြောင်းကြေညာလိုက်သည်။

သတ်မှတ်ကာလအတွင်းလာရောက်ကန့်ကွက်တင်ပြမှုမရှိပါက ကန့်ကွက်သူမရှိဟုယူဆပြီး လုပ်ထုံးလုပ်နည်းနှင့်အညီ ဆက်လက်ဆောင်ရွက်သွားမည်ဖြစ်ကြောင်း ကြေညာလိုက်သည်။

မြို့နယ်ဦးစီးဌာနမှူး
မြို့နယ်မြေစာရင်းဦးစီးဌာန၊ ထားဝယ်မြို့

ဖခင်အမည်မှန်

မွန်ပြည်နယ်၊ ကျိုက်ထိုမြို့၊ အထက (၂) ကျိုက်ထို Grade-11 (A) မှ မမေမြေတ်မွန်၏ ဖခင်အမည်မှန်မှာ ဦးချစ်ကိုကို ၁၀/ကထန(နိုင်)၁၄၄၃၃၉ ဖြစ်ပါကြောင်း။

ဦးချစ်ကိုကို
၁၀/ကထန(နိုင်)၁၄၄၃၃၉

ဖခင်အမည်မှန်

မွန်ပြည်နယ်၊ ကျိုက်ထိုမြို့၊ အထက (၂)၊ ကျိုက်ထို Grade-11(B) မှ မောင်စည်သူဖြိုး၏ မိခင် အမည်မှန်မှာ ဒေါ်ကြည်ကြည်မွန် ၁၀/ကထန(နိုင်)၀၈၆၃၄၅ ဖြစ်ပါကြောင်း။

ဒေါ်ကြည်ကြည်မွန်
၁၀/ကထန(နိုင်)၀၈၆၃၄၅

ငြင်းချက်ထုတ်ရန်ဆင့်စာ
(တရားမကျင့်ထုံးဥပဒေအမိန့်၊ ၅၊ နည်းဥပဒေ ၁ နှင့် ၅)
တောင်ကြီးမြို့နယ်တရားရုံးတော်
၂၀၂၆ ခုနှစ်၊ တရားမကြီးမှုအမှတ် ၁၃၉

ဒေါ်နန်းလှရင် (တရားလို) နှင့် ဦးမျိုးဝင်းနိုင် (တရားပြိုင်)

တောင်ကြီးမြို့၊ ကံကြီးရပ်ကွက်၊ နယ်မြေ(၃)၊ ရွှေတောင်ကြားအိမ်ရာ လမ်းသွယ်(၃)၊ တိုက်အမှတ်(၁၉)၊ အခန်း(၇) နေ ဦးမျိုးဝင်းနိုင် (ယခု နေရပ်လိပ်စာမသိသူ) သိစေရမည်။

သင့်အပေါ်၌ တရားလို ဒေါ်နန်းလှရင် က မှတ်ပုံတင်အရောင်းအဝယ်စာချုပ် ချုပ်ဆိုပေးစေလိုမှု" နှင့် လျှောက်ထားစွဲဆိုသည်ဖြစ်၍ သင်ကိုယ်တိုင်ဖြစ်စေ၊ ၎င်းအမှုနှင့်စပ်လျဉ်း၍ အရေးကြီးသည့်စကားရပ်ရပ်တို့ကို ချေပပြောဆိုနိုင်သူ ကိုယ်စားလှယ်နှင့်ဖြစ်စေ၊ ရှေ့နေနှင့်ဖြစ်စေ၊ ၂၀၂၆ ခုနှစ်၊ သြဂုတ်လ ၂၄ ရက် (၁၃၈၈ ခုနှစ်၊ ဝါခေါင်လဆန်း ၁၁ ရက်) မွန်းမတည့်မီ ၁၀ နာရီတွင် အထက်အမည်ပါသူ တရားလို၏ အဆိုလွှာကို ထုချေရှင်းလင်းရန် ရုံးတော်သို့လာရောက်ရမည်။ ၎င်းပြင် အထက်ပါရက်တွင် သင်မလာရောက်ပျက်ကွက်ခဲ့လျှင် သင့်မျက်ကွယ်တွင် ငြင်းချက်များကို ထုတ်ပေးလိမ့်မည်။ ၎င်းပြင် တရားလိုက ကြည့်ရှုလိုသည့် စာချုပ်စာတမ်းများနှင့် သင်ကထုချေတင်ပြ အဓိပြုလိုသည့် စာချုပ်စာတမ်းအစရှိသည်တို့ကို သင်နှင့်အတူယူဆောင်လာရမည်။ သို့မဟုတ် သင့်ကိုယ်စားလှယ်ရှေ့နေလက်တွင် ထည့်အပ်လိုက်ရမည်။ သင်ကထုချေလွှာတင်သွင်းလိုလျှင် အမှုမဆိုင်မီ လေးရက်က တင်သွင်းရမည်။

၂၀၂၆ ခုနှစ်၊ သြဂုတ်လ ၄ ရက်တွင် ဤရုံးတော်ဆိပ်ရိုက်နှိပ်၍ ကျွန်ုပ်လက်မှတ်ရေးထိုးထုတ်ပေးလိုက်သည်။

(စိုင်းအောင်မြင့်ဦး)
မြို့နယ်တရားသူကြီး
တောင်ကြီးမြို့နယ်တရားရုံး

ဖခင်အမည်မှန်

မြတ်မြို့၊ ကန်စွန်းအင်းကိုယ်ပိုင်အထက်တန်းကျောင်း Grade–11(P) မမိုးနေ့မြတ်နှင့် Grade–8(J)မှ မောင်မြတ်ဘုန်းမောင် တို့၏ ဖခင်အမည်မှန်မှာ မှတ် ပုံတင်နှင့်အိမ်ထောင်စုစာရင်းအရ ဦးထွန်းဦး ၆/ကစန(နိုင်) ၀၄၆၃၂၄ ဖြစ်ပါကြောင်း။

ဦးထွန်းဦး

အမည်ပြောင်း

(ဘ)ဦးကျော်မျိုးနိုင် ၏သားမြတ်မြို့၊ ကန်စွန်းအင်းကိုယ်ပိုင်အထက်တန်းကျောင်း Grade–2 (H)မှ မောင်အုံ့တည်ကြည်ဦး အား မောင်အောင်ခန့်သူ ဟု အမည်ပြောင်းလဲခေါ်ဆိုပါရန်။

မောင်အောင်ခန့်သူ

မိခင်အမည်မှန်

မြတ်မြို့၊ အထက(ခွဲ) ရွှေပေးကျောင်း Grade–12 မှ မမေမင်းထွဋ်၏ မိခင် ဒေါ်တင်တင်ဝင်း၏ အမည်မှန်မှာ မှတ်ပုံတင်နှင့်အိမ်ထောင်စုစာရင်းအရ ဒေါ်တင်ဝင်း ၆/မမန(နိုင်) ၂၆၄၂၉၅ ဖြစ်ပါကြောင်း။

ဒေါ်တင်ဝင်း

အမည်မှန်

(ဘ)ဦးဂင်စိုး ၏သမီးဖြစ်သူ မြတ်မြို့၊ ကန်စွန်းအင်းကိုယ်ပိုင်အထက်တန်းကျောင်း Grade–12 (H) မှ မဆုဝေဦး၏ အမည်မှန်မှာ မှတ်ပုံတင်နှင့် အိမ်ထောင်စုစာရင်းအရ မဆုဝေစိုး ၆/ပလန (နိုင်) ၁၅၀၃၁၈ ဖြစ်ပါကြောင်း။

မဆုဝေစိုး

ဖခင်အမည်မှန်

ပုလောမြို့၊ အထက–၁ ပုလော၊ Grade–8(A) မှ မရွက်ဝါနိုင်၏ ဖခင် ဦးအောင်နိုင်ထွန်း၏ အမည်မှန်မှာ ဦးအောင်ထွန်း ၆/ပလန(နိုင်) ၀၆၃၄၂၅ ဖြစ်ပါကြောင်း။

ဦးအောင်ထွန်း

ကန့်ကွက်နိုင်ကြောင်း အသိပေးကြေညာခြင်း

ပြင်ဦးလွင်မြို့၊ ရပ်ကွက်ကြီး (၂)၊ ကွင်းအမှတ်/အမည်–(၄၅)/မြမာလာ)၊ ဦးပိုင်အမှတ် (၁၂–၁)၊ ဧရိယာ(၀ဒသမ၀၆၉) ဧကရှိ ဂရန်မြေကွက်အား ဦးတင်အောင်မိုး(၉/မမန(နိုင်)၀၀၆၁၄၇)နှင့် ဒေါ်ခင်မျိုးသန်း(၉/မရတ(နိုင်)၀၁၂၇၁၉) က မြေဌားဂရန် သက်တမ်းတိုးပေးပါရန် လျှောက်ထားလာသဖြင့် ကန့်ကွက်လိုသူများရှိပါက ဤကြော်ငြာစာပါသည့်ရက်မှ (၁၄)ရက်အတွင်း အထောက်အထားခိုင်လုံစွာဖြင့် ပြင်ဦးလွင်ခရိုင်/မြို့နယ်အထွေထွေ အုပ်ချုပ်ရေးဦးစီးဌာနသို့ လာရောက်ကန့်ကွက်နိုင်ကြောင်းနှင့် ကန့်ကွက်သူမရှိပါက လုပ်ထုံးလုပ်နည်းများနှင့်အညီ ပြီးစီးအောင် ဆက်လက်ဆောင်ရွက်သွားမည် ဖြစ်ကြောင်း အများသိစေရန် ကြေညာအပ်ပါသည်။

ခရိုင်/မြို့ နယ်အထွေထွေအုပ်ချုပ်ရေးဦးစီးဌာန၊ ပြင်ဦးလွင်မြို့

ကြော်ငြာစာ
(အမွေဆက်ခံခြင်းအက်ဥပဒေပုဒ်မ– ၂၈၃)
မြစ်ကြီးနားခရိုင်တရားရုံးတော်
၂၀၂၆ ခုနှစ်၊ တရားမအထွေထွေမှုအမှတ် –၈

ကွယ်လွန်သူ ဦးဖန်ရင်ရှန်း(ခ) FANG YE SAN ၏ ကျန်ရစ်သော ပစ္စည်းများနှင့် စပ်လျဉ်းသည့်အမှုတွင် အမှတ်(၄၁၉)၊ နယ်မြေ(၇)၊ မြေမြင့်ရပ်ကွက်၊ မြစ်ကြီးနားမြို့၌ နေထိုင်ခဲ့သော ကွယ်လွန်သူ ဦးဖန်ရင်ရှန်း(ခ) FANG YE SAN ၏ အမွေထိန်းစာလက်မှတ်ထုတ်ပေးပါမည့် အကြောင်းနှင့် ဒေါ်ဝမ်ကင်စိန်က အမွေဆက်ခံခြင်းအက်ဥပဒေအရ လျှောက်ထားသဖြင့် ဤအမှုကို ၂၀၂၆ ခုနှစ်၊ သြဂုတ်လ ၃၁ ရက် (၁၃၈၈ ခုနှစ်၊ ဝါခေါင်လဆုတ် ၃ ရက်)တွင် ဆိုင်ဆိုကြားနာရန်ချိန်းဆိုထားသည် ဖြစ်သောကြောင့် ထိုကွယ်လွန်သူ ဦးဖန်ရင်ရှန်း(ခ) FANG YE SAN ၏ ကျန်ရစ်သောပစ္စည်းများတွင် အကျိုးစီးပွားသက်ဆိုင်သည် အဆိုရှိသူတို့အား အဆိုပါအမှုတွင် ၎င်းတို့ (လာရောက်ဆိုင်ဆိုရန် သင့်လျော်မည်ဟု ထင်မြင်လျှင်)ဆိုခဲ့သော ၂၀၂၆ ခုနှစ်၊ သြဂုတ်လ ၃၁ ရက် (၁၃၈၈ ခုနှစ်၊ ဝါခေါင်လဆုတ် ၃ ရက်) ၌ မိမိတို့ကိုယ်တိုင်သော်လည်းကောင်း ၊ ကိုယ်စား လှယ်တစ်ဦးဦးအားဖြင့် သော်လည်းကောင်း၊ လာရောက်ဆိုင်ဆိုရန်နှင့် အမွေထိန်းလက်မှတ်စာ မထုတ်ပေးမီမှတ်တမ်းများကို ကြည့်ရှုရန် အမွေဆက်ခံ ခြင်း အက်ဥပဒေပုဒ်မ–၂၈၃ နှင့်အညီ ဆင့်ဆိုလိုက်သည်။ လာရောက်ခြင်းမရှိ ပျက်ကွက်ခဲ့လျှင် ရုံးတော်က ဒေါ်ဝမ်ကင်စိန်၏ လျှောက်လွှာအပေါ်၌ စစ်ဆေးဆောင်ရွက်ပြီးလျှင် ၎င်းအမှုအကြောင်း အရာတွင် စီရင်ချက်ချမှတ်လိမ့်မည်ဖြစ်သည်။

၂၀၂၆ ခုနှစ်၊ ဇူလိုင်လ ၃၁ ရက်တွင် ဤရုံးတော်ဆိပ်ရိုက်နှိပ်၍ ကျွန်ုပ်လက်မှတ်ရေးထိုးထုတ်ပေးလိုက်သည်။

(မောင်မောင်ခင်)
ဒုတိယခရိုင်တရားသူကြီး
မြစ်ကြီးနားခရိုင်တရားရုံး

ကန့်ကွက်နိုင်ကြောင်း အသိပေးကြေညာခြင်း

ပြင်ဦးလွင်မြို့ ၊ရပ်ကွက်ကြီး (၂)၊ ကွင်းအမှတ်/အမည်–(၄၅)/မြမာလာ)၊ ဦးပိုင်အမှတ် (၁၂–၁)၊ ဧရိယာ(၀ဒသမ၀၆၉) ဧကရှိ ဂရန်မြေကွက်အား ဦးတင်အောင်မိုး(၉/မမန(နိုင်)၀၀၆၁၄၇)နှင့် ဒေါ်ခင်မျိုးသန်း(၉/မရတ(နိုင်)၀၁၂၇၁၉) က မြေဌားဂရန် သက်တမ်းတိုးပေးပါရန် လျှောက်ထားလာသဖြင့် ကန့်ကွက်လိုသူများရှိပါက ဤကြော်ငြာစာပါသည့်ရက်မှ (၁၄)ရက်အတွင်း အထောက်အထားခိုင်လုံစွာဖြင့် ပြင်ဦးလွင်ခရိုင်/မြို့နယ်အထွေထွေ အုပ်ချုပ်ရေးဦးစီးဌာနသို့ လာရောက်ကန့်ကွက်နိုင်ကြောင်းနှင့် ကန့်ကွက်သူမရှိပါက လုပ်ထုံးလုပ်နည်းများနှင့်အညီ ပြီးစီးအောင် ဆောင်ရွက်ပေးသွားမည်ဖြစ်ကြောင်း အများသိစေရန်ကြေညာအပ်ပါသည်။

ပြင်ဦးလွင်ခရိုင်/မြို့နယ်၊ အထွေထွေအုပ်ချုပ်ရေးဦးစီးဌာန

ကန့်ကွက်နိုင်ပါကြောင်းအများသိစေရန်ကြေညာချက်

ရန်ကုန်တိုင်းဒေသကြီး၊ မရမ်းကုန်းမြို့နယ်၊ (၉)ရပ်ကွက်၊ ဝါယာလက်(၁) လမ်း၊အမှတ် (၆၅ / B–4)၊ ဟုခေါ်တွင်သော မြေတိုင်းရပ်ကွက်အမှတ် (၄၄/ကံဘဲ) မြေကွက်အမှတ် (၈ / ၆ – ၃ / ၄)၊ ဧရိယာ (၀.၀၈၂) ဧကရှိမြေပိုင်မြေအမျိုးအစား၊မြေကွက်နှင့်ယင်းမြေကွက်ပေါ်ရှိဆက်နွယ်တွယ်ကပ်လျက်ရှိသော အကျိုးခံစားခွင့်အရပ်ရပ်အားလုံးကို ရန်ကုန်မြို့တော်စည်ပင်သာယာရေးကော်မတီ မြို့ပြမြေစီမံခန့်ခွဲမှုဌာနရှိ မြေစာရင်းမှတ်တမ်းတွင် ဒေါ်သစ်သစ်ထက် (၁၂/ဒဂန(နိုင်)၀၂၄၆၁၀) အမည်ပေါက်မှတ်သားထားပြီး ၎င်းထံမှ အရောင်းအဝယ်အရပ်ကတိစာချုပ် အဆင့်ဆင့်ဖြင့် ဝယ်ယူပိုင်ဆိုင်ခဲ့သူများဖြစ်ကြသည့် ဦးထက်မြတ်ဦး (၁၂/ရကန(နိုင်)၀၇၄၆၉၁)၊ ဒေါ်အိန္ဒြေမဒီဆွေတင် (၁၂/ဒဂန(နိုင်) ၀၃၂၇၀၃) တို့(၂)ဦးမှ ရောင်းချခွင့်ရှိကြောင်း ၊ အရှည်အရှင်းကင်းသော မြေကွက်ဖြစ်ကြောင်း ဖွင့်ဟဝန်ခံကတိပြု ပြောဆိုပြီး ကျွန်ုပ်၏မိတ်ဆွေသို့ အပြီးအပိုင်လွှဲပြောင်း ရောင်းချရာ ကျွန်ုပ်၏မိတ်ဆွေမှ ဝယ်ယူသည့်အတွက် ရောင်းကြေးတန်ဖိုးငွေ၏ တစ်စိတ်တစ်ဒေသကို ရောင်းချသူထံ ပေးချေထားပြီး ဖြစ်ပါသည်။

အဆိုပါ အရောင်းအဝယ်ကို အကျိုးခံစားခွင့်ရှိသူ မည်သူမဆို ကန့်ကွက်လိုပါက သက်ဆိုင်သည့် စာချုပ်စာတမ်း၊ စာရွက်စာတမ်းမူရင်းများနှင့်အတူ ကျွန်ုပ်ထံသို့ ဤကြော်ငြာပါရှိသည့်ရက်မှစတင်၍ (၇)ရက်အတွင်း လူကိုယ်တိုင် လာရောက် ကန့်ကွက်နိုင်ပါသည်။ သတ်မှတ်ရက်ကျော်လွန်၍ ကန့်ကွက်သူ မရှိပါက အရောင်းအဝယ်ကို ဥပဒေနှင့်အညီ တရားဝင်ဆက်လက်၍ ဆောင်ရွက်သွားမည်ဖြစ်ပါကြောင်း အများသိစေရန် ကြေညာအပ်ပါသည်။

ဦးလှမြ
ဒေါ်ခေဝေအောင် (LL.B) တရားလွတ်တော်ရှေ့နေ(စဉ်–၁၂၄၆)
အမှတ် – ၁၂၉၇ /အေ၊ ဇာတိဂုဏ်လမ်း၊ မေတ္တာညွှန့်ရပ်ကွက်၊တာမွေမြို့နယ်၊
ရန်ကုန်တိုင်းဒေသကြီး၊ဖုန်း– ၀၉–၄၂၀၀၅၇၄၉၈

ကန့်ကွက်နိုင်ကြောင်းအများသိစေရန်ကြေညာခြင်း

ရန်ကုန်တိုင်းဒေသကြီး၊ လှည်းကူးခရိုင်၊ လှည်းကူးမြို့နယ်၊ အောင်မင်္ဂလာရပ်ကွက်၊ အရှေ့မင်းလမ်း၊ ကွင်းအမည်–ဆေးရုံကြီး၊ ကွင်းအမှတ် – (၁၁၄၅)၊ ဦးပိုင်အမှတ်–(၁၁)၊ ဦးလှကြည် အမည်ပေါက်ဧရိယာ(၀.၁၄၀)ဧကရှိမြေကွက်နှင့် ယင်းမြေကွက်ပေါ်ရှိ အကျိုးခံစားခွင့်အရပ်ရပ်အား ခင်ပွန်းဖြစ်သူ ဦးလှကြည် ထံမှ ကျွန်၏မိတ်ဆွေ ဒေါ်သန်းမြင့် (၁၂/လကန (နိုင်)၁၅၃၉၉၀)က အမွေဆက်ခံပိုင်ဆိုင်ကြောင်း မြွက်ဟကြေညာစာချုပ်ချုပ်ဆိုမည်ဖြစ်ပါ၍ ကန့်ကွက်လိုသူများရှိပါက ပိုင်ဆိုင်မှုစာချုပ်စာတမ်း၊ စာရွက်စာတမ်းမူရင်းအပြည့်အစုံနှင့် အတူ ယခုသတင်းစာကြော်ငြာပါသည့်ရက်မှစ၍ (၇) ရက်အတွင်း ကျွန်ုပ်ထံသို့ဖြစ်စေ၊ ကျွန်ုပ်၏မိတ်ဆွေထံသို့ဖြစ်စေ လူကိုယ်တိုင်လာရောက်လွှဲအပ်ညွှန်ကြားချက်အရ ကန့်ကွက်နိုင်ပါသည်။ အကယ်၍သတ်မှတ်ရက်အတွင်း ကန့်ကွက်မှုမရှိပါက ဆက်လက်ဆောင်ရွက်သွားမည်ဖြစ်ကြောင်း အများသိစေရန် ကြေညာအပ်ပါသည်။

လွှဲအပ်ညွှန်ကြားချက်အရ
ဒေါ်ဖြိုးမမ(စဉ်–၁၃၆၂၈)
တရားလွတ်တော်ရှေ့နေ
စု/၁၁၅ ကုန်သည်လမ်း၊ လှည်းကူးမြို့၊ ဖုန်း–၀၉–၂၆ဂ၁၈၈၅၅၆၉

ကန့်ကွက်နိုင်ကြောင်းအများသိစေရန်ကြေညာခြင်း

ရန်ကုန်မြို့၊ ဒဂုံမြို့သစ်မြောက်ပိုင်းမြို့နယ်၊ မဟာဆွေလမ်း၊ မြေတိုင်းရပ်ကွက်အမှတ်–(၄၂)၊ မြေကွက်အမှတ်– (၂၄၅)၊ ဧရိယာ (၀.၀၅၅)ဧကရှိ ဒေါ်နေယဉ်(KYN–၀၀၁၅၉၅)အမည်ပေါက် မြေကွက်နှင့်မြေပေါ်ရှိ နေအိမ်အပါအဝင် အကျိုးခံစားခွင့်အရပ်ရပ်အားအမည်ပေါက်ထံမှ ကတိစာချုပ်ဖြင့်ဝယ်ယူပိုင်ဆိုင်ခဲ့ပြီး လက်ရှိထားကာရောင်းချပိုင်ခွင့်ရှိကြောင်းအဆိုပြုသူ ဦးကျော်မျိုးထွန်း (၉/မဟမ(ပြု)၀၀၀၀၅၉) ထံမှ ကျွန်ုပ်၏မိတ်ဆွကဝယ်ယူရန်သဘောတူခဲ့ပြီး ရောင်းကြေးတန်ဖိုးငွေတစ်စိတ်တစ်ဒေသကိုပေးချေခဲ့ပြီးဖြစ်ပါသည်။

ဤအရောင်းအဝယ်နှင့်ပတ်သက်၍ ကန့်ကွက်လိုပါကမည်သူမဆို ဤကြော်ငြာပါသည့်ရက်မှ (၇) ရက်အတွင်း ကျွန်ုပ်ထံသို့ ခိုင်လုံသည့်စာရွက်စာတမ်းအထောက်အထားမူရင်းများနှင့်တကွ လာရောက်ကန့်ကွက်နိုင်ပါကြောင်းနှင့် သက်မှတ်ရက်အတွင်း ကန့်ကွက်မည့်သူမရှိပါက အရောင်းအဝယ်အားဥပဒေနှင့် အညီ ပြီးဆုံးသည်အထိ ဆက်လက်ဆောင်ရွက်သွားမည်ဖြစ်ကြောင်း အများသိစေရန်ကြေညာအပ်ပါသည်။

ဦးလှဇ ၏လွှဲအပ်ညွှန်ကြားချက်အရ
ဒေါ်ခိုင်ငြိမ်းဆွေ(LL.B)
စဉ်–၁၁၄၄၅/၂၀၂၆
တရားလွတ်တော်ရှေ့နေ
အမှတ်–(၄၀၅)၊ (၆)လမ်း၊ ငမိုးရိပ်ရပ်ကွက်၊ သဃီးနားကျွန်းမြို့နယ်၊ ရန်ကုန်မြို့၊
ဖုန်း–၀၉–၄၂၀၁၉၃၃၇

ဖခင်အမည်မှန်

ထားဝယ်ခရိုင်၊ သရက်ချောင်းမြို့နယ်၊ ဆေးဖြတ်ကုန်းရွာနေ အထက(၁) ထားဝယ် Grade–2မှ မသွန်းရတီစိုး၏ ဖခင် ဦးကျော်စိုးဝင်း၏ အမည်မှန်မှာ ဦးစိုးဝင်း ၆/သရခ(နိုင်) ၀၇၇၃၅၃ ဖြစ်ပါကြောင်း။

ဦးစိုးဝင်း

အမည်မှန်

(ဘ)ဦးကျော်ကျော်မိုး ၏ သမီးဖြစ်သူ ကော့သောင်းမြို့၊ အထက(ခွဲ) အလက(၂) Grade–8 မှ မခင်ပြည်ပြည့်ကျော် ၏ အမည်မှန်မှာ အိမ်ထောင်စုစာရင်းအရ မမြတ်ရတီဘုန်း ဖြစ်ပါကြောင်း။

မမြတ်ရတီဘုန်း

အမည်မှန်

(ဘ)ဦးမင်းဆွေ ၏သမီး မြတ်မြို့၊ ကန်စွန်းအင်းကိုယ်ပိုင်အထက်တန်းကျောင်း Grade–12 မှ မနှင်းရွှေဇင်၏ အမည်မှန်မှာ မှတ်ပုံတင်နှင့်အိမ်ထောင်စု စာရင်းအရ မနှင်းရွှေဇင်မြင့် ၆/ကစန(နိုင်) ၁၅၅၈၄၈ ဖြစ်ပါကြောင်း။

မနှင်းရွှေဇင်မြင့်

အများသိစေရန် အသိပေးကြေညာခြင်း

မိတ္တီလာမြို့၊ ပေါက်ချောင်း(၂)ရပ်ကွက်၊ ရိပ်သာရပ်နေ ဒေါ်သန့်ကြည်ဖြူစင် ၉/မထလ(နိုင်)၃၄၈၄၇၆ ၏ လွှဲအပ်ညွှန်ကြားချက်အရ အများသိစေရန် ကြေညာအပ်ပါသည်မှာ ဒေါ်သန့်ကြည်ဖြူစင်သည် Saw YarthuuNaing (A Saw) အမည်ဖြင့် TikTok, Viber, Telegram, Facebook အကောင့်များ ဖွင့်လှစ်အသုံးပြု၍ Online Shop များ၊ Blog များ အသုံးပြုပြီး အွန်လိုင်းစနစ်ဖြင့် လူသုံးကုန်ပစ္စည်းများရောင်းချခြင်း၊ ကြော်ငြာလုပ်ငန်းများ လုပ်ကိုင်နေသူ ဖြစ်ပါသည်။ ကျွန်ုပ်မိတ်ဆွေနှင့်ပတ်သက်ပြီး ၎င်း၏ကိုယ်ရေးကိုယ်တာအချက်အလက်များကိုဖြစ်စေ၊ မိသားစုဝင်များကိုဖြစ်စေ၊ လူမှုကိစ္စဆက်သွယ်ရေးကွန်ရက်များဖြစ်သည့် TikTok, Viber, Telegram, Facebook စသည့် Online များပေါ်တွင်လည်းကောင်း၊ Social Media မှလည်းကောင်း ဂုဏ်သိက္ခာညှိုးနွမ်းစေမည့်စာသားများ၊ အသရေပျက်စေမည့်စာသားများ၊ လုပ်ငန်းကိစ္စများထိခိုက်နစ်နာစေရန် အများသူငှာ ထင်ယောင်ထင်မှားဖြစ်စေသည့် စာသားများဖြန့်ဝေခြင်းနှင့် ပြောဆိုခြင်းတို့အား မည်သူမဆို လုံးဝမပြုလုပ်ပါရန် အထက်ပါကိစ္စရပ်များပြုလုပ်သူ၊ ပါဝင်ပတ်သက်သူမည်သူကိုမဆို ပြုလုပ်ခဲ့ပါက တည်ဆဲဥပဒေနှင့်အညီ အရေးယူဆောင်ရွက်သွားမည်ဖြစ်ကြောင်း အများသိစေရန် ကြေညာအပ်ပါသည်။

လွှဲအပ်ညွှန်ကြားသူ
ဒေါ်သန့်ကြည်ဖြူစင်
၉/မထလ(နိုင်) ၃၄၈၄၇၆

လွှဲအပ်ညွှန်ကြားချက်အရ
ဦးမျိုးမင်းသိန်း (LL.B)
တရားလွတ်တော်ရှေ့နေ(စဉ်–၉၉၃၂)
မင်းရပ်၊ မြို့မ(၄)ရပ်ကွက်၊ ဖုန်း–၀၉– ၉၇၉၃၃၁၅၅
မိတ္တီလာမြို့၊

ဖောင်းကြွပျောက်လျှောက်ထားခြင်း

ယာဉ်အမှတ် 7G/8864 ၏ ဖောင်းကြွနံပါတ်ပြား ပျောက်ဆုံး၍ ထုတ်ပေးရန် လျှောက်ထားလာပါသဖြင့် ယခင်ဖောင်းကြွနံပါတ်ပြားပျက်ပြယ်ပါကြောင်း အများသိစေရန် ကြေညာအပ်ပါသည်။

ကည၊ ခရိုင်ရုံး
(ရန်ကုန်အရှေ့ပိုင်း) ရန်ကုန်မြို့

ကြော်ငြာစာ

မန္တလေးမြို့၊ ချမ်းမြသာစည်မြို့နယ်၊ ထွန်တုံးရပ်ကွက်၊ အကွက်အမှတ် (၈၆–၂၈)၊ ဦးပိုင်အမှတ် (၃၈–၁)၊ ဦးပိုင်အမှတ် (၃၈–၁)၊ ၅၀x ၅၁ ကြား၊ ၁၀၉x၁၁၀ လမ်းကြားရှိ ဂရန်မြေကွက် အမည်ပေါက်သူ ဒေါ်ကျင်းလန်(ခ) ခမ်းအိမ် ၁၃/ကလတ(နိုင်) ၀၂၀၉၃၇ က အမှုတွဲအမှတ် (၁၅၃၂/၂၀၂၆–၂၀၂၇)ဖြင့် သက်တမ်းတိုး လျှောက်ထားလာပါသည်။ ကန့်ကွက်လိုပါက ခိုင်လုံသော အထောက်အထားများ၊ မှတ်ပုံတင်စာချုပ်စာတမ်းများ၊ တရားရုံးဒီကရီများဖြင့် ၁၄ ရက်အတွင်း ကန့်ကွက်နိုင်ပါသည်။

မြို့ပြစီမံကိန်းနှင့်
မြေစီမံခန့်ခွဲမှုဌာန
မန္တလေးမြို့တော်စည်ပင်
သာယာရေးကော်မတီ

ကန့်ကွက်နိုင်ပါကြောင်း

ရန်ကုန်တိုင်းဒေသကြီး၊ သန်လျင်ခရိုင်၊ သန်လျင်မြို့နယ်၊ အေးမေတ္တာရပ်ကွက်၊ မြေတိုင်းရပ်ကွက်အမှတ် – အောင်ချမ်းသာတိုးချဲ့၊ မြေကွက်အမှတ် (၂၀၅) ဟုခေါ်တွင်သော အလျား x အနံ ၀၊(၄၀ x ၆၀) အကျယ်ရှိ ဒေါ်ချိုချိုဝင်းနွယ် အမည်ပေါက် မြေကွက်နှင့်ယင်းမြေကွက်ပေါ်ရှိ အကျိုးခံစားခွင့်အရပ်ရပ်အားလုံးကို လက်ဝယ်ရှိ၍ ရောင်းချပိုင်ခွင့်ရှိကြောင်း ဝန်ခံသူ ဒေါ်ယဉ်ယဉ်လင်း (ဘ) ဦးနေလင်း (၁၂/မဂတ(နိုင်)၀၈၈၉၈၁) ထံမှ ကျွန်ုပ်၏မိတ်ဆွေ ဦးအောင်စိုးမိုး (ဘ) ဦးအုံးဖြင့် (၁၂/ကမရ(နိုင်)၀၁၅၈၀၉)က ပြန်လည်ဝယ်ယူရန်အတွက် ၎င်းအား စရန်ငွေပေးချေပြီးဖြစ်ပါသည်။ အရောင်းအဝယ်နှင့်ပတ်သက်၍ ကန့်ကွက်လိုသူများရှိပါက ကျွန်ုပ်ထံသို့သက်ဆိုင်ရာ စာရွက်စာတမ်းများနှင့်တကွ ယနေ့မှစ၍ (၁၄)ရက်အတွင်း လာရောက်ကန့်ကွက်နိုင်ပါသည်။ ကန့်ကွက်သူမရှိပါက အရောင်းအဝယ်ကို ပြီးဆုံးအောင် ဆောင်ရွက်ကာ အရောင်းအဝယ်ပြုသည့်စာရွက်စာတမ်းကို လက်ရောက်ရယူသွားမည်ဖြစ်ကြောင်း အများသိစေရန် ကြေညာအပ်ပါသည်။

လွှဲအပ်ညွှန်ကြားချက်အရ–

ဦးဇာနည်
(LL. B, DBL, DIPL, DIL) (စဉ်–၁၄၆၆၈)

ဒေါ်အိအိမော်(ခ)ဒေါ်အိသန္ဓာအောင်
(LL.B,DIPL)(စဉ်–၁၈၇၂၆)

ဒေါ်ခင်သီတာမြင့်အောင်
(LL. B, DBL) (စဉ်–၂၀၀၇၈)

(တရားလွတ်တော်ရှေ့နေများ)
ရုံးအမှတ် (၁၂၈)၊ ကျိုက်ခေါက်ဘုရားလမ်း၊ အောင်မင်္ဂလာရပ်ကွက်၊ သန်လျင်မြို့၊ ဖုန်း – ၀၉–၄၂၀၃၀၀၂၆၂

ကန့်ကွက်နိုင်ပါကြောင်း အများသိစေရန် ကြေညာခြင်း

ရန်ကုန်တိုင်းဒေသကြီး၊ ဒဂုံမြို့သစ်(ဆိပ်ကမ်း)မြို့နယ်၊ မြေတိုင်းရပ်ကွက်အမှတ် (၁၆၈/အုပ်ငြိုး–၅)၊ ဦးတင်မြင့် (ISN–128134) အမည်ပေါက် မြေကွက်အမှတ် (၂၁၈)၊ ဦးဇော်ဝင်း (HGU–022465) အမည်ပေါက် မြေကွက် အမှတ် (၂၁၉)၊ ဦးစိန်ဝင်း (ISN–145212) အမည်ပေါက် မြေကွက်အမှတ် (၂၂၀)၊ အကျယ်အဝန်း ၀၊(၄၀x ၆၀)ရှိသော ပါမစ်မြေအမျိုးအစား မြေကွက် (၃)ကွက်နှင့် အကျိုးခံစားခွင့်အရပ်ရပ်အားလုံးတို့အား အဆင့်ဆင့် ဝယ်ယူပိုင်ဆိုင်၍ လက်ရောက်ရရှိထားလျက် ရောင်းချခွင့်ရှိကြောင်း ဝန်ခံကတိပြုသူ ဦးဇော်မင်းအေး (၁၂/အလန(နိုင်) ၀၁စ၁၅၂)ထံမှ အပြီးအပိုင် ဝယ်ယူရန်အတွက် ကျွန်ုပ်မိတ်ဆွေ ဦးထွန်းအောင် (၁၃/မကန(နိုင်)၀၀၀၁၆၅) က ရောင်းဖိုးငွေ၏ တစ်စိတ်တစ်ဒေသကို ပေးချေထားပြီးဖြစ်ပါသည်။ သို့ဖြစ်ပါ၍ အဆိုပါ အရောင်းအဝယ်ကို ကန့်ကွက်လိုသူများအနေဖြင့် ပိုင်ဆိုင်မှုအထောက်အထားများ ကိုင်ဆောင်၍ ကျွန်ုပ်ထံသို့ ခုနစ်ရက်အတွင်း လာရောက်ကန့်ကွက်နိုင်ပါသည်။ သတ်မှတ်ရက်ကျော်လွန်ပါက အရောင်းအဝယ်ကို ဥပဒေနှင့်အညီ ဆက်လက်ဆောင်ရွက်သွားမည်ဖြစ်ကြောင်း အများသိစေရန် ကြေညာအပ်ပါသည်။

ဦးထွန်းအောင်၏ လွှဲအပ်ညွှန်ကြားချက်အရ–
ဒေါ်ဂျူလိုင်မိုး(LL.B, D.B.L, D.I.L, WIPO Switzerland)
အထက်တန်းရှေ့နေ (စဉ် ၅၂၀၇၃)
ဖုန်း– ၀၉– ၄၅ဖ၁၃၃၄၄ဖ၊ ၀၉– ၇၇၅၀၀ဂ၃ဖ၅

ကန့်ကွက်နိုင်ကြောင်း အများသိစေရန်ကြေညာခြင်း

ရန်ကုန်တိုင်းဒေသကြီး၊ ဒဂုံမြို့သစ်(ဆိပ်ကမ်း)မြို့နယ်၊ (၆၁)ရပ်ကွက်၊ ဧရာဝဏ်လမ်း၊ ဧရာချမ်းသာအဆင့်မြင့်ကွန်ဒို၊ တိုက်အမှတ်(၉/B)၊ အခန်းအမှတ်–(09#207)ကွန်ဒိုတိုက်ခန်းအပါအဝင် ယင်းကွန်ဒိုတိုက်ခန်းနှင့်သက်ဆိုင်သည့် အကျိုးခံစားခွင့်အရပ်ရပ်အားလုံးတို့အား လက်ရှိပိုင်ဆိုင်ပြီး၊ တရားဝင်လွှဲပြောင်းရောင်းချပိုင်ခွင့်ရှိကြောင်း၊ အရှည်အရှင်းကင်းရှင်းကြောင်း ဝန်ခံကတိပြုသူများဖြစ်ကြသော ဦးစည်သူဝင်း (၁၂/မဂတ(နိုင်)၀၈၃၆၅၃)၊ ဒေါ်သင်းစုမွန်ဦး (၉/ပဥ္စလ(နိုင်) ၀၀၈၉၃၃)တို့ထံမှ ကျွန်ုပ်တို့၏ မိတ်ဆွေများဖြစ်ကြသော ဒေါ်မြင့်သီရိဇော် (၁/မရက(နိုင်)၁၅၂၀၆၈)၊ ဦးဇော်ဝင်းနိုင် (၁၂/မဘန(နိုင်)၀၀၂၀၄၆) တို့က အပြီးအပိုင်လွှဲပြောင်းဝယ်ယူရန် စရန်ငွေပေးချေထားပြီးဖြစ်ပါသည်။ အထက်ပါအရောင်းအဝယ်ကိစ္စနှင့်ပတ်သက်၍ ပိုင်ရေးဆိုင်ခွင့်ရှိသူမည်သူမဆို ဤကြော်ငြာပါသည့်ရက်မှစ၍ (၇)ရက်အတွင်း ခိုင်လုံသော စာချုပ်စာတမ်းမူရင်းများနှင့်တကွ ကျွန်ုပ်တို့ထံသို့လာရောက်ကန့်ကွက်နိုင်ပါသည်။ သတ်မှတ်ရက်ကျော်လွန်ပြီးနောက်ပိုင်း ကန့်ကွက်မည့်သူမရှိပါက အရောင်းအဝယ်ကို ဥပဒေနှင့်အညီဆက်လက်ဆောင်ရွက်သွားမည်ဖြစ်ကြောင်း အများသိစေရန် ကြေညာအပ်ပါသည်။

လွှဲအပ်ညွှန်ကြ

မြိတ်မြို့နယ်စည်ပင်သာယာရေးအဖွဲ့ ပုဂ္ဂလိကအမှိုက်သိမ်းဆည်းခြင်း ဝန်ဆောင်မှုလုပ်ငန်းအား တင်ဒါစနစ်ဖြင့် ဆောင်ရွက်ရန် အဆိုပြုလွှာခေါ်ယူခြင်း

၁။ မြိတ်မြို့နယ်သန့်ရှင်းသာယာလုပ်ရေးလုပ်ငန်းများ ဆောင်ရွက်ရာတွင် အထောက်အကူဖြစ်စေရေးအတွက် မြိတ်မြို့ မြို့ပေါ်(၁၂)ရပ်ကွက်နှင့် ကလင်ကျေးရွာအုပ်စု၊မြိတ်တောင်ကျေးရွာအုပ်စုတို့၏အမှိုက်သိမ်းဆည်းခြင်းလုပ်ငန်းအား ပုဂ္ဂလိကလုပ်ငန်းရှင်သို့တင်ဒါစနစ်ဖြင့် ဆောင်ရွက်ခွင့်ပြုမည်ဖြစ်ပါသောကြောင့် ပုဂ္ဂလိကအမှိုက်သိမ်းဆည်းခြင်း ဝန်ဆောင်မှုလုပ်ငန်းအား တင်ဒါစနစ်ဖြင့် ဆောင်ရွက်လိုသူ ပြည်ထောင်စုသမ္မတမြန်မာနိုင်ငံသား/တိုင်းရင်းသားကုမ္ပဏီများအား တင်ဒါအဆိုပြုလွှာတင်သွင်းနိုင်ရန် ဖိတ်ခေါ်အပ်ပါသည်-

(က) **တင်ဒါပုံစံနှင့်စည်းကမ်းချက်များ ရောင်းချမည့်နေရာ** - မြိတ်မြို့နယ်စည်ပင်သာယာရေးအဖွဲ့
(ခ) **တင်ဒါပုံစံနှင့်စည်းကမ်းချက်များ ရောင်းချမည့်နေ့ရက်/အချိန်** - (၄-၈-၂၀၂၆)ရက် နံနက်(၁၀း၀၀)နာရီ
(ဂ) **တင်ဒါအဆိုပြုလွှာပုံစံအပြည့်အစုံ တင်သွင်းရမည့်ရက်** - (၄-၈-၂၀၂၆)ရက်မှ (၁၈-၈-၂၀၂၆)ထိ
(ဃ) **နောက်ဆုံးတင်ဒါအဆိုပြုလွှာပုံစံ** - (၁၈-၈-၂၀၂၆)ရက်၊ (၁၆:၀၀)နာရီ
အပြည့်အစုံတင်သွင်းရမည့် နေ့ရက်၊ အချိန် - ထက်နောက်မကျဘဲတင်သွင်းရန်

၂။ တင်ဒါပုံစံနှင့် အသေးစိတ်သိရှိလိုသည့်အချက်များအား (၄-၈-၂၀၂၆)ရက်မှစ၍ ရုံးချိန်အတွင်း မြိတ်မြို့နယ်စည်ပင်သာယာရေးအဖွဲ့ရုံး ဖုန်းနံပါတ်-၀၉-၄၅၅၅၈၀၊ ၀၉-၄၂၁၁၃၂၂၉၉၀ သို့ ဆက်သွယ်မေးမြန်းစုံစမ်း ဝယ်ယူနိုင်ပါသည်။

တင်ဒါစီစစ်ရေးနှင့်ရွေးချယ်ရေးကော်မတီ
မြိတ်မြို့

ဖခင်အမည်မှန်

မြိတ်မြို့၊ ထွန်းတောက်ကြယ် ကိုယ်ပိုင်အထက်တန်းကျောင်း Grade- 12 မှ မဝေဝေင်၏ ဖခင်အမည်မှန်မှာ မှတ်ပုံတင်နှင့်အိမ်ထောင်စုစာရင်းအရ ဦးဇော်လွင် ၇/ဇကန(နိုင်)၀၃၃၉၇၄ ဖြစ်ပါကြောင်း။

ဦးဇော်လွင်

အမည်ပြောင်း

ဦးစိုးသက်ပိုင်နှင့် ဒေါ်ကြည်ကြည်မြင့် တို့၏သမီး မြိတ်မြို့၊ ကန်စွန်းအင်းကိုယ်ပိုင်အထက်တန်းကျောင်း၊ Grade-1(I)မှ မရွှေရန့်အား ယနေ့မှစ၍ မအေးချမ်းမြင့်မိုရ် ဟု အမည်ပြောင်းလဲခေါ်ဆိုပါရန်။

မအေးချမ်းမြင့်မိုရ်

ယာဉ်မှတ်ပုံတင်စာအုပ် မိတ္တူလျှောက်ထားခြင်း

ယာဉ်အမှတ် ၄၅ယ/၀၄၄၅, Honda Wave 100 NCX M/C ယာဉ်လက်ဝယ်ရှိသူ ဦးကောင်းမြတ်ဦး ၆/ပလန(နိုင်) ၁၀၂၄၆၄ က (ကမ-၃) ပျောက်ဆုံး၍ မိတ္တူ ထုတ်ပေးရန် လျှောက်ထားလာပါသည်။ ကန့်ကွက်လိုပါက ခိုင်လုံသော အထောက်အထားများဖြင့် ကြော်ငြာသည့်ရက်မှ ရက် ၃၀ အတွင်း အောက်ဖော်ပြပါရုံးသို့ လူကိုယ်တိုင် လာရောက်ကန့်ကွက်နိုင်ပါသည်။

ကညန၊ခရိုင်ရုံး(မြိတ်)

ဖောင်းကြွနံပါတ်ပြား လျှောက်ထားခြင်း

ယာဉ်အမှတ် 40W/02441, Honda Wave 110, M/C ယာဉ်လက်ဝယ်ရှိသူ ဦးမျိုးမြင့် ၁၄/လပတ(နိုင်)၀၇၄၉၇၄ က ဖောင်းကြွနံပါတ်ပြားပျောက်ဆုံး၍ ထုတ်ပေးရန် လျှောက်ထားလာပါသဖြင့် ကြော်ငြာပါသည့်ရက်မှစ၍ ဖောင်းကြွနံပါတ်ပြားအဟောင်းသည် အလိုအလျောက်ပျက်ပြယ်ပါကြောင်း အများသိစေရန် ကြော်ငြာအပ်ပါသည်။

ကညန၊ တိုင်းဒေသကြီးရုံး (ပုသိမ်မြို့)

ဖခင်အမည်မှန်

မြိတ်မြို့၊ ကန်စွန်းအင်းကိုယ်ပိုင်အထက်တန်းကျောင်း၊ Grade-7(A)မှ မောင်အောင်မြတ်သူ ၏ ဖခင်အမည်မှန်မှာ မှတ်ပုံတင်စာရင်းအရ ဦးအောင်ကိုဦး ၁၀/ကထန(နိုင်)၁၁၁၂၇၂ ဖြစ်ပါကြောင်း။

ဦးအောင်ကိုဦး

ကန့်ကွက်နိုင်ကြောင်းကြော်ငြာ

ရန်ကုန်တိုင်းဒေသကြီး၊ ဒဂုံမြို့သစ်(တောင်ပိုင်း)မြို့နယ်၊ မြေတိုင်းရပ်ကွက်အမှတ်(၁၄၅)၊ မြေကွက်အမှတ်(၉၀၅)ဟုခေါ်တွင်သော မြေအလျား xအနဲ ၀၊(၄၀x၆၀)ရှိ မြေချပါမစ်မူရင်း မြေကွက် အပါအဝင် အကျိုးခံစားခွင့် အရပ်ရပ်အားမူလအမည်ပေါက် ပိုင်ဆိုင်သူ တပ်ကြပ်မြသိန်း(၁၃၇၂၀) (၁၂/သကတ(နိုင်)၁၁၅၇၈၇)ထံမှ အရောင်းအဝယ်စာချုပ်စာတမ်းအဆက်စပ်ဖြင့် ဝယ်ယူပိုင်ဆိုင်ပြီး ရောင်းချပိုင်ခွင့်ရှိသည်ဟု ဝန်ခံကတိပြုသူ ဦးငွေစိုး (၁၂/ဥကတ(နိုင်)၀၀၄၈၉၃)ထံမှ ကျွန်ပ်တို့၏မိတ်ဆွေဖြစ်သူ ဒေါ်အေးအေးဝင်း (၁၂/ဥကတ(နိုင်)၀၆၄၆၃၅)မှ အပြီးအပိုင်ဝယ်ယူရန်အတွက် စရန်ငွေ တစ်စိတ်တစ်ဒေသကို ပေးချေထားပြီး ဖြစ်ပါသည်။ ဖော်ပြပါကိစ္စနှင့်စပ်လျဉ်း၍ နက်ကွက်လိုသူများ၊ရှိက ကျွန်ပ်တို့ထံသို့ တိကျခိုင်လုံသော တရားဝင် စာချုပ်စာတမ်းများနှင့်တကွ ယခုကြော်ငြာပါသည့်ရက်မှစ၍ (၇)ရက်အတွင်း လာရောက် နက်ကွက်နိုင်ပါသည်။ ယင်းရက်ကျော်လွန်က အရောင်းအဝယ်ကို ဥပဒေနှင့်အညီ အပြီးဆောင်ရွက်သွားမည် ဖြစ်ကြောင်း ကြေညာအပ်ပါသည်။

လွှဲအပ်ညွှန်ကြားချက်အရ-
ဦးဝင်းသူရဇော်(LL.B) **ဒေါ်ယမင်းထွေး(LL.B)** **ဦးရဲသီဟ(LL.B)**
အထက်တန်းရှေ့နေ (စဉ်-၄၂၀၆၆) **တရားလွှတ်တော်ရှေ့နေ(စဉ်-၁၂၃၆၅)** **အထက်တန်းရှေ့နေ(စဉ်-၅၆၃၆)**
အမှတ်(၁၀၁)၊ ကံကော်မြိုင်(၂)လမ်း၊ (၃၃)ရပ်ကွက်၊ ဒဂုံမြို့သစ်(မြောက်ပိုင်း)မြို့နယ်၊
ဖုန်း-၀၉-၇၇၂၇၇၇၁၂၂၊ ၀၉-၄၅၅၆၆၃၆၆၊ ၀၉-၉၅၆ဝ၃ဝ၁ဝ၁

ကန့်ကွက်နိုင်ပါကြောင်း အများသိစေရန် ကြေညာခြင်း

ရန်ကုန်တိုင်းဒေသကြီး ၊ တောင်ဥက္ကလာပမြို့နယ် ၊ မြေတိုင်းရပ်ကွက် အမှတ်(၇) ၊ မင်းရဲကျော်စွာ(၉)လမ်း ၊ မြေကွက်အမှတ် (၅၇၃) ၊ မြေပေအကျယ် (၈၄၄x၆၆၀)ရှိ ဦးစိန်မောင် ၊ ဒေါ်စိန်လှ ၊ ဝေါယုတို့အမည်ပေါက် နှစ်(၆၀) မြေငှားဂရန်မြေအမျိုးအစားမြေကွက်အနက်မှ တရားဝင်မခွဲစိတ်ရသေးသော မြေပေအကျယ်(၂၆ပေ၀လက်မx၆၆၀) ရှိမြေကွက်နှင့် ယင်းမြေကွက် ပေါ်တွင် ဆောက်လုပ်ထားသော လုံးချင်းနေအိမ်(၂-လုံး) အပါအဝင်ကို အရပ်အဆက်စပ် စာချုပ်များဖြင့် တရားဝင်ဝယ်ယူပိုင်ဆိုင်ထားသူ ဦးမောင်လှ(၁၂/ဒဂတ(နိုင်) ၀၈၈၄၄၀)မှ အချုပ်အရင်းမရှိလက်ဝယ်ပိုင်ဆိုင်ကြောင်းနှင့် ရောင်းချလိုကြောင်း အဆိုပြုကမဲလှမ်းလာရာ ၎င်း၏ အဆိုပြုကမဲလှမ်းချက်အပေါ် ကျွန်ုပ်၏ မိတ်ဆွေကြီးဖြစ်သူ ဒေါ်စုမြတ်ရတနာ(၁၂/ဒပန (နိုင်) ၀၅၇၇၇၆)မှ ယုံကြည်၍ ဝယ်ယူရန်အတွက် စရန်ငွေတစ်စိတ်တစ်ဒေသအား ပေးချေထားပြီးဖြစ်ပါသည်။ အဆိုပါအိမ်ခြံမြေနှင့်ပတ်သက်၍ ပိုင်ရေးဆိုင်ခွင့်ရှိသူများအနေဖြင့် ခိုင်လုံသော ပိုင်ဆိုင်မှုစာရွက်စာတမ်းမူရင်းများဖြင့် ဤကြော်ငြာပါသည့်ရက်မှစ၍ (၇)ရက်အတွင်း ကျွန်ုပ်ထံသို့ လူကိုယ်တိုင်ဖြစ်စေ၊ တယ်လီဖုန်းဖြင့်ဖြစ်စေ၊ ဆက်သွယ်၍လာရောက်ကန့်ကွက်နိုင်ပါသည်။ သတိမှတ်ရက်အတွင်း ကန့်ကွက်မည်သူ မရှိပါက အရောင်းအဝယ်ကို ဥပဒေနှင့်အညီ အပြီးတိုင်ဆက်လက်ဆောင်ရွက်သွားမည်ဖြစ်ကြောင်း အများသိစေရန် ကြေညာအပ်ပါသည်။

လွှဲအပ် ညွှန်ကြားချက်အရ-
ဦးကျော်ဇင်ဦး(LL.B(Q), PGDL, C.B.L) တရားလွှတ်တော်ရှေ့နေ(စဉ်-၂၀၂၉၄)
အမှတ်(၃၉၇)၊ ရွှေစင်(၃)လမ်း ၊ (၄၄)ရပ်ကွက် ၊ ဒဂုံမြို့သစ်(မြောက်ပိုင်း)
မြို့နယ် ၊ ရန်ကုန်တိုင်းဒေသကြီး ၊ ဖုန်း-၀၉-၇၅၇၀၀၇၂၈၉ ၊ ၀၉-၈၉၅၆ဝ၃ဝ၆

ကြော်ငြာစာ

မန္တလေးမြို့၊ အောင်မြေသာစံမြို့နယ်၊ မဟာဇေယျာဘုံရပ်ကွက်၊ အကွက်အမှတ် ၇၉၆၊ ဦးပိုင်အမှတ် ၂-၁/၂၃x၂၄ လမ်းကြား၊ ၆၂x၆၃ လမ်းကြားရှိ ဦးမောင်မောင်ကြီး၊ ဒေါ်ခင်တင့်လွင် အမည်ပေါက် ဘိုးဘဘမြေကွက်အား အမွေဆက်ခံစာချုပ်အမှတ် (၇၂၁/၂၀၂၃)ဖြင့် အမွေဆက်ခံခဲ့ကြသည့် ဒေါ်မေသက်လွင် ၉/မနမ(နိုင်)၀၀၇၉၈၀၊ ဦးအောင်နိုင်ဦး ၉/မနမ(နိုင်)၀၉၄၀၂၉၊ ဒေါ်မေနှင်းလွင် ၉/မနမ(နိုင်)၀၀၇၉၈၁၊ ဦးအောင်နိုင်ထွေး ၉/မနမ(နိုင်)၀၉၂၂၄၀၊ ဦးအောင်နိုင်ထွန်း ၉/အမဇ(နိုင်)၀၀၅၀၈၄တို့၏ အထူးကိုယ်စားလှယ်လွှဲစာ အမှတ် (၃၅၁၀/၂၀၂၃)ဖြင့် လွှဲအပ်ခြင်းခံရသူ ဒေါ်မိုးသီတာလှိုင် (၉/မကန(နိုင်) ၀၁၉၂၀၀၈ အမည်ပေါက် မြေပုံတင်ပြု၍ မှတ်ပုံတင်အရောင်းအဝယ်စာချုပ် ချုပ်ဆိုရန်အတွက် မြေပုံ၊ မြေရာဇဝင်ရေးကူးခွင့်လျှောက်ထားလာမှုအား ဆက်လက်ဆောင်ရွက်ပေးသွားမည်ဖြစ်ကြောင်း ကြေညာလိုက်သည်။

မြို့ပြစီမံကိန်းနှင့် မြေစီမံခန့်ခွဲမှုဌာန
မန္တလေးမြို့တော်စည်ပင်သာယာရေးကော်မတီ

ယာဉ်မှတ်ပုံတင်စာအုပ် မိတ္တူလျှောက်ထားခြင်း

ယာဉ်အမှတ် 76W/90731 ယာဉ်လက်ဝယ်ရှိသူ ဦးအေးမင်းထွန်း ၇/ညလပ(နိုင်) ၁၃၈၃၄ က (ကမ-၃) ပျောက်ဆုံး၍ မိတ္တူ ထုတ်ပေးရန် လျှောက်ထားလာပါသည်။ ကန့်ကွက်လိုပါက ခိုင်လုံသော အထောက်အထားများဖြင့် ကြော်ငြာသည့်ရက်မှ ရက် ၃၀ အတွင်း အောက်ဖော်ပြပါရုံးသို့ လူကိုယ်တိုင် လာရောက်ကန့်ကွက်နိုင်ပါသည်။

ကညန၊တိုင်းဒေသကြီးဦးစီးမှူးရုံး (ပဲခူး)

ကန့်ကွက်နိုင်ပါကြောင်း အများသိစေရန် ကြေညာခြင်း

ရန်ကုန်တိုင်းဒေသကြီး၊ လှိုင်မြို့နယ်၊ မြေတိုင်းရပ်ကွက်အမှတ် (၁၈/ဘီ)၊ လူနေရပ်ကွက်အမှတ်(၁၃)၊ ရန်ကုန်-အင်းစိန်လမ်း၊ မြေကွက်အမှတ် (၂/ခ-၄)၊ အိမ်အမှတ် (၂၁၈)ဟုခေါ်တွင်သော မြေကွက်ပေါ်တွင် ဆောက်လုပ်ထားသည့် The Century Condo ၏ တိုက်အမှတ် (A)၊ (၈)လွှာ၊ အခန်းအမှတ် (၈၀၅)။ဧရိယာ(၁၀၀၇)စတုရန်းပေရှိ ဂေမိုးစုံကွန်ဒို တိုက်ခန်းတစ်ခန်းနှင့် အကျိုးခံစားခွင့်အရပ်ရပ်အားလုံးတို့ကို တရားဝင်လက်ရှိထားပိုင်ဆိုင်လျက်ရှိသော ရောင်းချသူများ ဖြစ်ကြသည့် (၁) ဦးဟိန်းထက်အောင် (၉/ခအမ(နိုင်) ၀၄၁၆၄၀)နှင့် (၂) ဒေါ်ထက်ထက်ဝတ်မှိ (၉/မကန(နိုင်) ၁၈၁၅၅)တို့ထံမှ အပြီးအပိုင်ဝယ်ယူရန်အတွက် ကျွန်ုပ်တို့၏မိတ်ဆွေဖြစ်သူ ဒေါ်ဝင်ဝင်(၁၃/ကခန(နိုင်)၀၈၂၈၆)က အရောင်းအဝယ် တန်ဖိုးငွေ၏ တစ်စိတ်တစ်ဒေသကို စရန်ငွေအဖြစ်ပေးချေထားပြီးဖြစ်ပါသည်။ သို့ဖြစ်ပါသောကြောင့် အထက်ပါကိစ္စနှင့် စပ်လျဉ်း၍ နက်ကွက်လိုသူများရှိပါက ဤသတင်းစာကြော်ငြာပါရှိသည့်ရက်မှ (၁၄) ရက်အတွင်း ပိုင်ဆိုင်မှုအထောက်အထားများမူရင်းများနှင့်တကွ ကျွန်ုပ်ထံသို့ လာရောက်ကန့်ကွက်နိုင်ပါသည်။ အကယ်၍ (၁၄)ရက်ပြည့်မြောက်သည်အထိ ကန့်ကွက်မည့်သူမရှိပါက အရောင်းအဝယ်ပြီးဆုံးသည့်တိုင်အောင် ဥပဒေနှင့်အညီ ဆက်လက်ဆောင်ရွက်သွားမည်ဖြစ်ကြောင်း အများသိစေရန် ကြေညာအပ်ပါသည်။ **လွှဲအပ်ညွှန်ကြားချက်အရ-**

ဦးသက်ပိုင်ကို (LL.B) **ဦးမင်းခန့်ကျော် (LL.B)**
တရားလွှတ်တော်ရှေ့နေ (စဉ်-၁၆၂၆၂) **အထက်တန်းရှေ့နေ (စဉ်-၅၅၁၀၉)**
အမှတ် (၃၁၀)၊ စိန်လမ်းမြေင်လမ်း၊ ၁၇-ရပ်ကွက်၊ ဒဂုံမြို့သစ် (တောင်ပိုင်း)မြို့နယ်၊ ရန်ကုန်တိုင်းဒေသကြီး၊
ဖုန်း-၀၉-၂၅၄ဝ၆၅၉၊ ၀၉-၄ဝ၄ဝ၆ဝ၄ဝ၉

"အများသိစေရန် ကြေညာခြင်း"

ပြင်ဦးလွင်မြို့၊ ဝက်ဝံဘူတာကျေးရွာနေ ဒေါ်နင်းနီလာအောင်ဆန်း (၁၁) ဦးအောင်ဆန်းမြင့်(၁၃/နမတ(နိုင်)၀၄၅၇၇၂)၏ လွှဲအပ်ညွှန်ကြားချက်အရ အောက်ပါအတိုင်း အများသိစေရန် ကြေညာအပ်ပါသည်-

ဒေါ်မြင့်မြင့်ထွေး(၁)ဒေါ်မီးမီး (၁၁)ဦးတင်အောင်(၉/မကန(နိုင်) ၀၈၃၀၉၈)နှင့် ကျွန်ုပ်မိတ်ဆွေတို့အကြား လူမှုရေးအရမည်သည့်ပြဿနာမျှမရှိဘဲ ၄င်းအား အခြားသူများမှ လူမှုကွန်ရက်ပေါ်တွင် ဖော်ပြပြောဆိုရေးသားရာတွင် အသုံးပြုသော စာတိပ်များကို ကျွန်ုပ်မိတ်ဆွေမှ ရိုက်ကူးဖြန့်ဝေသည်ဟု အမှတ်မှားပြီး ကျွန်ုပ်မိတ်ဆွေထံ ဖုန်းဖြင့်ဆက်သွယ်ကာ စွပ်စွဲပြောဆို ခြိမ်းခြောက်ခဲ့သဖြင့် ၄င်းနှင့်အခြားသူများကြားကိစ္စရပ်သည် ကျွန်ုပ်မိတ်ဆွေ၏ ပယောဂပါရှိခြင်း မရှိကြောင်းနှင့် အကြောင်းခြင်းရာဖြစ်စဉ်အား ဂယနဏ မသိဘဲ ကျွန်ုပ်မိတ်ဆွေအား Online မှဖြစ်စေ၊ လူမှုကွန်ရက်များမှဖြစ်စေ သွယ်ပိုက်၍ လည်းကောင်း၊ တိုက်ရိုက်သော်လည်းကောင်း စိတ်အနှောင့်အယှက်ဖြစ်စေရန် ပြုမူပြောဆိုသူ မည်သူများကိုမဆို တည်ဆဲဥပဒေနှင့်အညီ အရေးယူဆောင်ရွက်သွားမည်ဖြစ်ကြောင်း အများသိစေရန် အသိပေးကြေညာအပ်ပါသည်။

လွှဲအပ်ညွှန်ကြားချက်အရ-
ဦးအောင်စန်းဌေး(LL.B) တရားလွှတ်တော်ရှေ့နေ(စဉ်-၁၄၄၄၀)
အမှတ်(၃၇၂)၊ ပြည်တော်သာ(၄)လမ်း၊ ရပ်ကွက်ကြီး(၅)၊ ပြင်ဦးလွင်မြို့၊
ဖုန်း-၀၉-၄ဝ၃ဝ၆ဝ၃၉

ကန့်ကွက်နိုင်ပါကြောင်း အများသိစေရန်ကြေညာခြင်း

ရန်ကုန်တိုင်းဒေသကြီး၊ ဒဂုံမြို့သစ်(ဆိပ်ကမ်း)မြို့နယ်၊ မြေတိုင်းရပ်ကွက် အမှတ်(၁၅၀)၊ မြေကွက်အမှတ်(၁၄၀)၊ မြေအကျယ်အဝန်းပေ(၄၀x၆၀)အကျယ်ရှိ ဦးကျော်ထွန်း (၁၁) ဦးသောင်း (KMYI-005466) အမည်ပေါက်ပါမစ်မြေချပါမစ်မြေအမျိုးအစားမြေကွက်နှင့်ယင်းမြေကွက်ပေါ်ရှိအကျိုးခံစားခွင့်အရပ်ရပ်အားလုံးတို့ကို အရောင်းအဝယ်စာချုပ် အဆက်စပ်များဖြင့် ဝယ်ယူပြီးလက်ရှိထားပိုင်ဆိုင်သူ ဦးသန်းထိုက်(၁၀/ကမရ(နိုင်)၀၅၅ရ၃၆၇) ထံမှ ဝယ်ယူရန်အတွက် ကျွန်ုပ်၏မိတ်ဆွေမှ စရန်ငွေတစ်စိတ်တစ်ဒေသကိုပေးချေပြီး ဖြစ်ပါသည်။ အရောင်းအဝယ်အား ကန့်ကွက်လိုပါက ဤကြော်ငြာပါရှိသည့်ရက်မှ (၇) ရက်အတွင်း ခိုင်လုံသောအထောက်အထားများဖြင့် ကျွန်ုပ်ထံလာရောက် ဆက်သွယ်ကန့်ကွက်နိုင်ပါသည်။ ကန့်ကွက်မှုတစ်စုံတစ်ရာမရှိပါက အရောင်းအဝယ်ကို ပြီးမြောက်အောင် ဆက်လက်ဆောင်ရွက်သွားမည်ဖြစ်ကြောင်း အများသိစေရန် ကြေညာအပ်ပါသည်။

လွှဲအပ်ညွှန်ကြားချက်အရ
ဒေါ်ဝင်းဝင်းနွယ်(LL.B) တရားလွှတ်တော်ရှေ့နေ(စဉ်-၈၃၂၈)
အမှတ်(၁၂၀၂)၊ ပင်းယ(၁)လမ်း၊ (၆)ရပ်ကွက်၊ ဒဂုံမြို့သစ်(အရှေ့ပိုင်း)မြို့နယ်၊
ရန်ကုန်တိုင်းဒေသကြီး၊ ဖုန်း-၀၉-၄၄၃၁၂၅၇၁၊ ၀၉-၇၉၉၉ဝ၁ဝ၄ဝ

ဖခင်အမည်မှန်

ရန်ကုန်တိုင်းဒေသကြီး၊ လှည်းကူးမြို့နယ်၊ အခြေခံပညာအထက်တန်းကျောင်း (အင်းတိုင်) G-12 တွင် ပညာသင်ကြားနေသော မောင်ကျော်သက်၏ ဖခင်အမည်မှန်မှာ ဦးမြင့်အောင် (၁၂/လမန(နိုင်)၀၇၀၆ဝ၃၄) ဖြစ်ပါကြောင်း။

ဦးမြင့်အောင်

အမည်မှန်

ထားဝယ်မြို့၊ ဆန်းချိရပ်နေ ဦးအောင်သူ၏သားဖြစ်သူ ပညာရှေ့ပြည် ကိုယ်ပိုင်အထက်တန်းကျောင်း (ထားဝယ်) Grade-4 မှ မောင်ဟိန်းသူလေ၏ အမည်မှန်မှာ မောင်ဟိန်းသူရိန် ဖြစ်ပါကြောင်း။ **မောင်ဟိန်းသူရိန်**

ဖောင်းကြွပျောက် လျှောက်ထားခြင်း

ယာဉ်အမှတ် ၄၃ယ/၁၇၃၄၃ ၏ ဖောင်းကြွနံပါတ်ပြား ပျောက်ဆုံး၍ မိတ္တူထုတ်ပေးရန် လျှောက်ထားလာပါသဖြင့် ယခင် ဖောင်းကြွနံပါတ်ပြား ပျက်ပြယ်ပါကြောင်း အများသိစေရန် ကြေညာအပ်ပါသည်။ **ကညန၊ တိုင်းဒေသကြီးဦးစီးမှူးရုံး (ထားဝယ်)**

ကြော်ငြာစာ

ရန်ကုန်တိုင်းဒေသကြီး၊ ဒဂုံမြို့သစ်(တောင်ပိုင်း)မြို့နယ်၊ မြေတိုင်းရပ်ကွက်အမှတ်(၁၄၅)၊ မြေကွက်အမှတ်(၉/ဝ)ရှိ ဦးကောင်းမြတ်ဦး ၆/ပလန(နိုင်) ၁၀၂၄၆၄ (ကမ-၃) ပျောက်ဆုံး၍ မိတ္တူ ထုတ်ပေးရန် လျှောက်ထားလာပါသည်။ ကန့်ကွက်လိုပါက ခိုင်လုံသော အထောက်အထားများဖြင့် ကြော်ငြာသည့်ရက်မှ ရက် ၃၀ အတွင်း အောက်ဖော်ပြပါရုံးသို့ လူကိုယ်တိုင် လာရောက်ကန့်ကွက်နိုင်ပါသည်။

ကညန၊ခရိုင်ရုံး(မြိတ်)

ကန့်ကွက်နိုင်ပါကြောင်း အများသိစေရန်ကြေညာခြင်း

ရန်ကုန်တိုင်းဒေသကြီး၊ ဒဂုံမြို့သစ်(ဆိပ်ကမ်း)မြို့နယ်၊ မြေတိုင်းရပ်ကွက် အမှတ်(၁၅၀)၊ မြေကွက်အမှတ်(၁၄၀)၊ မြေအကျယ်အဝန်းပေ(၄၀x၆၀)အကျယ်ရှိ ဦးကျော်ထွန်း (၁၁) ဦးသောင်း (KMYI-005466) အမည်ပေါက်ပါမစ်မြေချပါမစ်မြေအမျိုးအစားမြေကွက်နှင့်ယင်းမြေကွက်ပေါ်ရှိအကျိုးခံစားခွင့်အရပ်ရပ်အားလုံးတို့ကို အရောင်းအဝယ်စာချုပ် အဆက်စပ်များဖြင့် ဝယ်ယူပြီးလက်ရှိထားပိုင်ဆိုင်သူ ဦးသန်းထိုက်(၁၀/ကမရ(နိုင်)၀၅ရ၃၆၇) ထံမှ ဝယ်ယူရန်အတွက် ကျွန်ုပ်၏မိတ်ဆွေမှ စရန်ငွေတစ်စိတ်တစ်ဒေသကိုပေးချေပြီး ဖြစ်ပါသည်။ အရောင်းအဝယ်အား ကန့်ကွက်လိုပါက ဤကြော်ငြာပါရှိသည့်ရက်မှ (၇) ရက်အတွင်း ခိုင်လုံသောအထောက်အထားများဖြင့် ကျွန်ုပ်ထံလာရောက် ဆက်သွယ်ကန့်ကွက်နိုင်ပါသည်။ ကန့်ကွက်မှုတစ်စုံတစ်ရာမရှိပါက အရောင်းအဝယ်ကို ပြီးမြောက်အောင် ဆက်လက်ဆောင်ရွက်သွားမည်ဖြစ်ကြောင်း အများသိစေရန် ကြေညာအပ်ပါသည်။

လွှဲအပ်ညွှန်ကြားချက်အရ
ဒေါ်ဝင်းဝင်းနွယ်(LL.B) တရားလွှတ်တော်ရှေ့နေ(စဉ်-၈၃၂၈)
အမှတ်(၁၂၀၂)၊ ပင်းယ(၁)လမ်း၊ (၆)ရပ်ကွက်၊ ဒဂုံမြို့သစ်(အရှေ့ပိုင်း)မြို့နယ်၊
ရန်ကုန်တိုင်းဒေသကြီး၊ ဖုန်း-၀၉-၄၄၃၁၂၅၇၁၊ ၀၉-၇၉၉၉ဝ၁ဝ၄ဝ

ဖခင်အမည်မှန်

ဖြူးမြို့နယ်၊ UELC ကိုယ်ပိုင်အထက်တန်းကျောင်း၊ G–12 မှ မောင်ခန့်ဇော်ဟိန်း၏ ဖခင်အမည်မှန်မှာ ဦးဇော်မင်းဦး ဂ/ဖမန(နိုင်) ၁၀၃၉၃၈ ဖြစ်ပါကြောင်း။

ဦးဇော်မင်းဦး

ပြင်ဆင်ဖတ်ရှုပေးပါရန်

(၁၇-၅-၂၀၂၆) ရက်ထုတ် ဤသတင်းစာ စာမျက်နှာ(၂၆)တွင် ပါရှိသော နေပြည်တော် စည်ပင်သာယာရေးကော်မတီ (မြို့/မြေ)ဌာန၏ ကန့်ကွက်နိုင်ကြောင်း ကြေညာတွင် ဦးသန်းညွှန့်၏ (၁/မကန(နိုင်)၀၂၃၀၈၂) ဟု မှားယွင်းစွာ ဖော်ပြမိသဖြင့် (၁/ကမန(နိုင်)၀၂၃၀၈၂) ဟု ပြင်ဆင်ဖတ်ရှုပေးပါရန်။

ဖောင်းကြွပျောက် လျှောက်ထားခြင်း

ယာဉ်အမှတ် 3I/4798 ၏ ဖောင်းကြွနံပါတ်ပြားပျောက်ဆုံး၍ ထုတ်ပေးရန် လျှောက်ထားလာပါသဖြင့် ယခင်ဖောင်းကြွနံပါတ်ပြား ပျက်ပြယ်ပါကြောင်း အများသိစေရန် ကြေညာအပ်ပါသည်။

ကညန၊
ခရိုင်ရုံး(ရန်ကုန်အရှေ့ပိုင်း)
ရန်ကုန်မြို့

ကန့်ကွက်နိုင်ကြောင်း ကြေညာခြင်း

နေပြည်တော်၊ ပုဇ္ဇသိရိမြို့၊ သုခဒီပရပ်ကွက်၊ မြေတိုင်းရပ်ကွက်အမှတ် ၁၁/ပုဇ္ဇသိရိမြောက်ရပ်၊ မြေကွက်အမှတ် (၀-၃၃၁၅)၊ ဧရိယာ (၀.၀၅၅) ဧကကို အမည်ပေါက် ဦးအောင်ခင်(တရားရုံး)ကိုယ်စား ပုဇ္ဇသိရိမြို့နယ် တရားရုံး၏ ဘိလစ်စာရေးဖြစ်သူ ဦးကျော်ဆန်းဦး (၁၈) ဦးသံချောင်း ၉/တကန(နိုင်)၁၀၃၉၂၄ မှ ဦးအောင်သူကြွယ် (၁၈) ဦးလှကြွယ် ၉/မရတ(နိုင်)၁၀၄၆၀၁ နှင့် မှတ်ပုံတင်အရောင်းအဝယ်စာချုပ်ချုပ်ဆိုရန်အတွက် မြေပုံ၊ မြေရာဇဝင် ရေးကူးခွင့် လျှောက်ထားလာပါသဖြင့် ကန့်ကွက်လိုသူများအနေဖြင့် တရားဝင်ပိုင်ဆိုင်မှုစာချုပ်စာတမ်းများ၊ တရားရုံးအမိန့်ဒီကရီများ အထောက်အထား ခိုင်လုံစွာတင်ပြ၍ နေပြည်တော်စည်ပင်သာယာရေးကော်မတီ၊ မြို့ပြစီမံကိန်းနှင့် မြေစီမံခန့်ခွဲမှုဌာနသို့ ဤကြေညာချက်ပါရှိသည့်ရက်မှစ၍ (၁၅) ရက်အတွင်း လာရောက်ကန့် ကွက်နိုင်ကြောင်းနှင့် သတ်မှတ်ကာလအတွင်း ကန့်ကွက်မှုမရှိပါက ဌာန၏ လုပ်ထုံးလုပ်နည်းများနှင့်အညီ မြေပုံ၊ မြေရာဇဝင် ရေးကူးခွင့် လျှောက်ထားလာမှုအား ဆက်လက်ဆောင်ရွက်ပေးသွားမည်ဖြစ်ကြောင်း ကြေညာလိုက်သည်။

မြို့ပြစီမံကိန်းနှင့်မြေစီမံခန့်ခွဲမှုဌာန
နေပြည်တော်စည်ပင်သာယာရေးကော်မတီ

ကန့်ကွက်နိုင်ပါကြောင်းကြေညာခြင်း

မိတ္ထီလာမြို့၊ ရန်မျိုးအောင်ရပ်ကွက်၊ အကွက်အမှတ်နှင့်အမည်၊ ၁၆-စ/ရန်မျိုးအောင်၊ ဦးပိုင်အမှတ် ၈၃/၁၊ မြေကွက်အမှတ် ၈၃/၉၈၊ မြေဧရိယာ(၀.၀၅၆)ဧကသည် ဦးမျိုးသန့် အမည်ဖြင့် ၁၅-၇-၂၀၅၄ ရက်အထိ နှစ် ၃၀ မြေငှားဂရန် ရရှိထားပါသည်။ မြေငှားဂရန် အမည်ပေါက်သူ ဦးမျိုးသန့်နှင့် ဒေါ်ဝေဝေမြင့်တို့သည် တရားဝင်ဇနီးခင်ပွန်းများဖြစ်ကြပါသည်။ ဦးမျိုးသန့်မှာ ၁၇-၂-၂၀၂၆ ရက်တွင် ကွယ်လွန်သွားပြီ ဖြစ်ပါသည်။ ဒေါ်ဝေဝေမြင့် ၁၃/တကန(နိုင်)၁၆၉၉၃၁မှ ကျမ်းသစ္စာကျိန်ဆိုရ၍ အမွေဆက်ခံပိုင်ဆိုင်ကြောင်း မြွက်ဟကြေညာစာချုပ် ချုပ်ဆိုပြီး မြေငှားဂရန်အမည်ပြောင်း လျှောက်ထားခြင်းဖြစ်ပါသည်။ အဆိုပါ လျှောက်ထားလာမှုနှင့်ပတ်သက်၍ ကန့်ကွက်လိုသူများရှိပါက ကြော်ငြာပါသည့် ရက်မှ (၁၅) ရက်အတွင်း ခရိုင်အုပ်ချုပ်ရေးမှူး၊ ခရိုင်အထွေထွေအုပ်ချုပ်ရေးဦးစီးဌာနသို့ ခိုင်လုံသောစာရွက်စာတမ်း အထောက်အထားများနှင့်အတူ လာရောက် ကန့်ကွက်နိုင်ပါကြောင်းနှင့် သတ်မှတ်ရက်ကျော်လွန်သည် အထိ ကန့်ကွက်သူ မရှိပါက ဥပဒေ၊ လုပ်ထုံးလုပ်နည်း၊ ညွှန်ကြားချက်များနှင့်အညီ ဆက်လက် ဆောင်ရွက်သွားမည်ဖြစ်ပါကြောင်း ကြေညာအပ်သည်။

ခရိုင်အထွေထွေအုပ်ချုပ်ရေးဦးစီးဌာန
မိတ္ထီလာခရိုင်

ကန့်ကွက်နိုင်ကြောင်း ကြေညာခြင်း

နေပြည်တော်၊ ပုဇ္ဇသိရိမြို့၊ သုခဒီပရပ်ကွက်၊ မြေတိုင်းရပ်ကွက်အမှတ် ၃၃/ပုဇ္ဇသိရိမြောက်ရပ်၊ မြေကွက်အမှတ် (၀-၃၃၁၅)၊ ဧရိယာ (၀.၀၅၅) ဧကကို အမည်ပေါက် ဦးအောင်ခင်(တရားရုံး)ကိုယ်စား ပုဇ္ဇသိရိမြို့နယ် တရားရုံး၏ ဘိလစ်စာရေးဖြစ်သူ ဦးကျော်ဆန်းဦး (၁၈) ဦးသံချောင်း ၉/တကန(နိုင်)၁၀၃၉၂၄ မှ ဦးအောင်သူကြွယ် (၁၈) ဦးလှကြွယ် ၉/မရတ(နိုင်)၁၀၄၆၀၁ နှင့် မှတ်ပုံတင်အရောင်းအဝယ်စာချုပ်ချုပ်ဆိုရန်အတွက် မြေပုံ၊ မြေရာဇဝင် ရေးကူးခွင့် လျှောက်ထားလာပါသဖြင့် ကန့်ကွက်လိုသူများအနေဖြင့် တရားဝင်ပိုင်ဆိုင်မှုစာချုပ်စာတမ်းများ၊ တရားရုံးအမိန့်ဒီကရီများ အထောက်အထား ခိုင်လုံစွာတင်ပြ၍ နေပြည်တော်စည်ပင်သာယာရေးကော်မတီ၊ မြို့ပြစီမံကိန်းနှင့် မြေစီမံခန့်ခွဲမှုဌာနသို့ ဤကြေညာချက်ပါရှိသည့်ရက်မှစ၍ (၁၅) ရက်အတွင်း လာရောက်ကန့် ကွက်နိုင်ကြောင်းနှင့် သတ်မှတ်ကာလအတွင်း ကန့်ကွက်မှုမရှိပါက ဌာန၏ လုပ်ထုံးလုပ်နည်းများနှင့်အညီ မြေပုံ၊ မြေရာဇဝင် ရေးကူးခွင့် လျှောက်ထားလာမှုအား ဆက်လက်ဆောင်ရွက်ပေးသွားမည်ဖြစ်ကြောင်း ကြေညာလိုက်သည်။

မြို့ပြစီမံကိန်းနှင့် မြေစီမံခန့်ခွဲမှုဌာန
နေပြည်တော်စည်ပင်သာယာရေးကော်မတီ

အများသိစေရန်ကြေညာခြင်း

မန္တလေးတိုင်းဒေသကြီး၊ ပြင်ဦးလွင်မြို့၊ ရပ်ကွက်ကြီး(၁)၊ ကွင်း/အကွက်အမှတ်နှင့်အမည် (၁၀/တံတားဦးအနောက်)၊ ဦးပိုင်အမှတ်(၉၊ ၁၀၊ ၁၁)၊ ဧရိယာ(၀.၃၁၈) ဧကအကျယ်ရှိ မြေနှင့် ယင်းမြေပေါ်ရှိ အကျိုးခံစားခွင့်အရပ်ရပ်အားလုံးတို့ကို ဒေါ်စန်းရီ (၉/မရမ(နိုင်)၀၀၈၇၉၃) က အမည်ပေါက်ပိုင်ဆိုင်ပြီး ရောင်းချပိုင်ခွင့်ရှိကြောင်း ဝန်ခံကတိပြုပြောဆိုသဖြင့် အဆိုပါမြေကွက်အား အပြီးအပိုင် ဝယ်ယူရန်အတွက် ကျွန်ုပ်၏မိတ်ဆွေဖြစ်သူ ဒေါ်စန္ဒာလင်း (၉/အမဇ(နိုင်)၀၀၃၂၅၁)က ရောင်းဖိုးငွေ၏ တစ်စိတ်တစ်ဒေသကို စရန်ငွေအဖြစ် ပေးချေထားပြီးဖြစ်ပါသည်။

အထက်ဖော်ပြပါ မြေကွက် အရောင်းအဝယ်ပြုလုပ်ခြင်းကို မည်သူမဆိုကန့်ကွက်လိုပါက ခိုင်လုံသော စာရွက်စာတမ်း အထောက်အထားမူရင်းများဖြင့် ဤကြေညာပါသည့်ရက်မှစ၍ (၇) ရက်အတွင်း ကျွန်ုပ်ထံလာရောက်ကန့်ကွက်နိုင်ပါသည်။ သတ်မှတ်ရက်ကျော်လွန်သည်အထိ ကန့်ကွက်မည့်သူမရှိပါက အရောင်းအဝယ်ကိစ္စကို ဥပဒေနှင့်အညီဆက်လက် ဆောင်ရွက်သွားမည်ဖြစ်ကြောင်း အများသိစေရန် ကြေညာအပ်ပါသည်။

လွှဲအပ်ညွှန်ကြားချက်အရ-

ဒေါ်မြနီလာစိုး	ဒေါ်အေးအေးခိုင်	ဒေါ်မွေးမွေးသန့်
(LL.B, DBL, DIL) (စဉ်-၁၀၂၈၆)	(LL.B) (စဉ်-၁၉၄၉၁)	(LL.B) (စဉ်-၁၉၄၈၉)

တရားလွှတ်တော်ရှေ့နေများ
မင်းတိုင်ပင်- ဥပဒေအတိုင်ပင်ခံရုံးခန်း၊ ရေငယ်လမ်းဆုံ၊ မန္တလေး-လားရှိုးလမ်း၊ ရပ်ကွက်ကြီး (၁၁)၊ ပြင်ဦးလွင်မြို့
ဖုန်း-၀၉-၇၉၈၇၉၆၆၃

ဖောင်းကြွပျောက် လျှောက်ထားခြင်း

ယာဉ်အမှတ် 6J/5460 ၏ ဖောင်းကြွနံပါတ်ပြားပျောက်ဆုံး၍ ထုတ်ပေးရန် လျှောက်ထားလာပါသဖြင့် ယခင်ဖောင်းကြွနံပါတ်ပြား ပျက်ပြယ်ပါကြောင်း အများသိစေရန် ကြေညာအပ်ပါသည်။

ကညန၊
ခရိုင်ရုံး(ရန်ကုန်အရှေ့ပိုင်း)
ရန်ကုန်မြို့

ဖောင်းကြွနံပါတ်ပြားပျောက် လျှောက်ထားခြင်း

ယာဉ်အမှတ် 1TLR/6643 ၏ ဖောင်းကြွနံပါတ်ပြား (၁) ချပ် ပျောက်ဆုံး၍ လျှောက်ထားလာပါသဖြင့် ယခင်ဖောင်းကြွနံပါတ်ပြား ပျက်ပြယ်ပါကြောင်း အများသိစေရန် ကြေညာအပ်ပါသည်။

ကညန(ရွာသာကြီး)

ယာဉ်မှတ်ပုံတင်စာအုပ် မိတ္တူလျှောက်ထားခြင်း

မော်တော်ဆိုင်ကယ် ၅၈ယ/၃ဖဖ၈၅, Zong Shen (Auto) 125 ယာဉ်လက်ဝယ်ရှိသူ ဒေါ်ခိုင်မြတ်နွယ် ၁၂/မဂတ(နိုင်)၀၈၁ဖ၂၉ က (ကမ-၃) ပျောက်ဆုံး၍ မိတ္တူထုတ်ပေးရန် လျှောက်ထားလာပါသည်။ ကန့်ကွက်လိုပါက ခိုင်လုံသော အထောက်အထားများဖြင့် ကြော်ငြာသည့်ရက်မှ ရက် (၃၀) အတွင်း အောက်ဖော်ပြပါရုံးသို့ လူကိုယ်တိုင် လာရောက် ကန့်ကွက်နိုင်ပါသည်။

ကညန၊ နေပြည်တော်ရုံး

အများသိစေရန်ကြေညာခြင်း

မန္တလေးတိုင်းဒေသကြီး၊ ပြင်ဦးလွင်မြို့၊ ရပ်ကွက်ကြီး(၁)၊ ကွင်း/အကွက်အမှတ်နှင့်အမည် (၁၀/တံတားဦးအနောက်)၊ ဦးပိုင်အမှတ်(၉၊ ၁၀၊ ၁၁)၊ ဧရိယာ(၀.၃၁၈) ဧကအကျယ်ရှိ မြေနှင့် ယင်းမြေပေါ်ရှိ အကျိုးခံစားခွင့်အရပ်ရပ်အားလုံးတို့ကို ဒေါ်စန်းရီ (၉/မရမ(နိုင်)၀၀၈၇၉၃) က အမည်ပေါက်ပိုင်ဆိုင်ပြီး ရောင်းချပိုင်ခွင့်ရှိကြောင်း ဝန်ခံကတိပြုပြောဆိုသဖြင့် အဆိုပါမြေကွက်အား အပြီးအပိုင် ဝယ်ယူရန်အတွက် ကျွန်ုပ်၏မိတ်ဆွေဖြစ်သူ ဒေါ်စန္ဒာလင်း (၉/အမဇ(နိုင်)၀၀၃၂၅၁)က ရောင်းဖိုးငွေ၏ တစ်စိတ်တစ်ဒေသကို စရန်ငွေအဖြစ် ပေးချေထားပြီးဖြစ်ပါသည်။

အထက်ဖော်ပြပါ မြေကွက် အရောင်းအဝယ်ပြုလုပ်ခြင်းကို မည်သူမဆိုကန့်ကွက်လိုပါက ခိုင်လုံသော စာရွက်စာတမ်း အထောက်အထားမူရင်းများဖြင့် ဤကြေညာပါသည့်ရက်မှစ၍ (၇) ရက်အတွင်း ကျွန်ုပ်ထံလာရောက်ကန့်ကွက်နိုင်ပါသည်။ သတ်မှတ်ရက်ကျော်လွန်သည်အထိ ကန့်ကွက်မည့်သူမရှိပါက အရောင်းအဝယ်ကိစ္စကို ဥပဒေနှင့်အညီဆက်လက် ဆောင်ရွက်သွားမည်ဖြစ်ကြောင်း အများသိစေရန် ကြေညာအပ်ပါသည်။

လွှဲအပ်ညွှန်ကြားချက်အရ-
ဒေါ်ခင်ရီ
(LL.B) (D.I.L)
အထက်တန်းရှေ့နေ
ဖုန်း-၀၉-၄၄၄၁၅

ကန့်ကွက်နိုင်ကြောင်း ကြေညာခြင်း

ကျွန်ုပ်မိတ်ဆွေက အထပ်သားအမျိုးမျိုးတို့ကို နက်ပြာရောင်ထောင့်မှတ်စတုဂံအတွင်း၌ AAA ဟု ရေးသားဖော်ပြထားသည့် ကုန်အမှတ်တံဆိပ်ဖြင့် ထုတ်လုပ်ဖြန့်ဖြူး ရောင်းချနိုင်ရန်အတွက် ယင်းကုန်အမှတ်တံဆိပ်အား မိမိတစ်ဦးတည်းပိုင်ဖြစ်ကြောင်း မြစ်ကြီးနားမြို့၊ စာချုပ်စာတမ်းမှတ်ပုံတင်ရုံး၏ စာချုပ်အမှတ်- ၄၆၅၅/၂၀၂၆ ဖြင့် (၂၄-၇-၂၀၂၆) ရက်တွင် မှတ်ပုံတင်ထားရှိပြီးဖြစ်ပါ၍ အထပ်သားရောင်း၀ယ်ရေးလုပ်ငန်းတွင် ဖော်ပြပါ ကုန်အမှတ်တံဆိပ်အား တစ်စိတ်တစ်ဒေသ၊ ဆင်တူရိုးမှား၊ သွယ်ဝိုက်တုပပြုလုပ်၍ အသုံးပြုပါက ဥပဒေနှင့်အညီ အရေးယူဆောင်ရွက်သွားမည်ဖြစ်ကြောင်း ကြေညာပါသည်။

လွှဲအပ်ညွှန်ကြားချက်အရ-
ဦးအောင်ထွန်းမင်း
တရားလွှတ်တော်ရှေ့နေ
စဉ်-၉၉၆၄/၂၀၁၄
အမှတ် (၈၀၂)၊ ယုဇနရပ်ကွက်၊ မြစ်ကြီးနားမြို့

IN THE MATTER OF CYCLE & CARRIAGE AUTOMOBILE ALLIANCE COMPANY LIMITED (IN MEMBER'S VOLUNTARY WINDING-UP)

[Under Section 147 (a) (ii) of Insolvency Law & Rules 9 & 15 (b) of Insolvency Rules]

Pursuant to Section 156 (b) of the Myanmar Companies Law the following resolutions were passed as Special Resolutions, on **July 31, 2026** by the sole Member of Cycle & Carriage Automobile Alliance Company Limited (In Member's Voluntary Winding-up).

(1) Resolved that the Company be and is hereby wound up voluntarily as Members' Voluntary Winding-up under the Insolvency Law.

(2) Resolved that U Myo Min Htwe (B.Com, C.P.A, D.B.L, Insolvency Practitioner), holder of Citizenship Scrutiny Card No. 12/Tha Ga Ka (Naing)- 033666, Managing Director of WIN Consulting Limited and Daw Hnin Su Mon (B.Com, CPA, FCCA, DBL, PGDL, Insolvency Practitioner), holder of Citizenship Scrutiny Card No. 12/Ma Ya Ka (Naing) 114749, Senior Manager of WIN Consulting Limited of Room No. 2D, 1st Floor, Rose Condominium, No. 182/194, Botahtaung Pagoda Road, Pazundaung Township, Yangon Region, Myanmar, be and are hereby appointed as Joint Liquidators of the Company for the purpose of such winding-up and be authorized to carry on the business of the Company to such extent and for such period as may be necessary for the beneficial winding up thereof and be granted such other powers as may be deemed fit or proper.

S/d Joint Liquidators of Cycle & Carriage Automobile Alliance Company Limited
(In Member's Voluntary Winding-up)

သက်ဆိုင်ရာမွေးမြူသူများအား အသိပေးကြေညာခြင်း

တောင်ကြီးမြို့နယ် / အသုံးတော်ကျေးရွာအုပ်စု၊ ၂၀၁၅ ခုနှစ်မှစတင် အကောင်အထည် ဖော်ဆောင်ရွက်လျက်ရှိသည့် ရှမ်းရိုးမ မွေးမြူရေးဇုန် (၂) အတွင်း အစိုးရကခွင့်ပြုသော ဥပဒေနှင့်အညီ အကောင်အထည်ဖော်ဆောင်ရွက်မည့် လုပ်ငန်းစီမံချက်အား စနစ်တကျရေးဆွဲနိုင်ရေးအတွက် ရှမ်းရိုးမမွေးမြူရေးဇုန် (၂) ရှိ မွေးမြူရေးမြေ နေရာရယူထားသူများအာလုံးမှ ဖော်ပြပါလုပ်ငန်း စီမံချက်အတွက် ညှိနှိုင်းဆွေးနွေးရမည်ဖြစ်ပါသဖြင့် ရှမ်းရိုးမမွေးမြူရေးဇုန်(၂) စီမံခန့်ခွဲရေးကော်မတီထံ (၃၁-၁၀-၂၀၂၆) ရက် နောက်ဆုံးထား လာရောက် ဆက်သွယ်ဆောင်ရွက်သွားရန် အသိပေးကြေညာအပ်ပါသည်။

ရှမ်းရိုးမမွေးမြူရေးဇုန်(၂) စီမံခန့်ခွဲရေးကော်မတီ
ဆက်သွယ်ရန်ဖုန်း- ၀၉-၄၂စ၃၄၆၅၉၊ ၀၉-၂၅၉၁၀၀၉၁၀၊
၀၉-၄၅၁၀၁၅၀၇၅၅

ကန့်ကွက်နိုင်ကြောင်း အများသိစေရန်ကြေညာခြင်း

နေပြည်တော်၊ ပုဇ္ဇသိရိမြို့၊ သုခဒီပရပ်ကွက်၊ တနိုင်းလမ်း၊ မြေကွက်အမှတ် (၀-၂၂၇၅)၊ အလျား (၈၅) ၀ x အနံ (၆၀) ပေရှိ မြေကွက်အား နေပြည်တော် စည်ပင်သာယာရေးကော်မတီ၊ မြို့ပြ စီမံကိန်းနှင့် မြေစီမံခန့်ခွဲမှုဌာနမှ ဦးဇော်ထွန်း (၉/လ၀နန(နိုင်)၁၂၄၈၇၉) ၏ အမည်ဖြင့် မြေငှားစာချုပ် (ဂရန်)ချထားပေးသော မြေကွက်ဖြစ်ပါသည်။ ဦးဇော်ထွန်းထံမှ ဒေါ်အေးမင်းသူ (၉/လ၀နန(နိုင်)၁၃၃၃၅)က လည်းကောင်း၊ ဒေါ်အေးမင်းသူထံမှ ဦးအောင်သူရ (၅/စကန(နိုင်)၁၄၀၁၅)က လည်းကောင်း၊ ဦးအောင်သူရသံမှ ဒေါ်ငယ်ငယ်မွန် (၃/ကဆက(နိုင်)၀၁၂၃၅)က လည်းကောင်း အဆင့်ဆင့်ဝယ်ယူပိုင်ဆိုင်ခဲ့ပါသည်။ ဒေါ်ငယ်ငယ်မွန်ထံမှ ကျွန်ုပ်၏ မိတ်ဆွေဖြစ်သူ ဒေါ်အေးစန္ဒာလင်းမှ ဝယ်ယူရန်အတွက် စရန်ငွေတစ်စိတ်တစ် ဒေသအား ပေးချေထားပြီးဖြစ်ပါသည်။ ထို့ကြောင့် အထက်ပါမြေကွက်နှင့် ပတ်သက်ပြီး ကန့်ကွက်လိုသူများရှိပါက ဤကြော်ငြာပါသည့်ရက်မှ (၇) ရက် အတွင်း ခိုင်လုံသည့် စာချုပ်စာတမ်းများ၊ အမိန့်ဒီကရီများ၊ စာရွက်စာတမ်း အထောက်အထားများနှင့်တကွ လာရောက်ကန့်ကွက်နိုင်ပါသည်။ သတ်မှတ် ရက်အတွင်း လာရောက်ကန့်ကွက်သူမရှိပါက ဥပဒေနှင့်အညီ အရောင်းအဝယ်အား ဆက်လက်ဆောင်ရွက်မည်ဖြစ်ကြောင်း အများသိစေရန် ကြေညာအပ်ပါသည်။

(လွှဲအပ်ညွှန်ကြားသူ)-
ဒေါ်အေးစန္ဒာလင်း
၉/ပကခ(နိုင်)၀၀၆၄၄၁

လွှဲအပ်ညွှန်ကြားချက်အရ -
ဒေါ်တင်မို့မို့စိန် (LL.B)၊
တရားလွှတ်တော်ရှေ့နေ (စဉ်-၉၃၀၉/၂၀၁၃)
အမှတ် (၄၀၈)၊ ပိတောက်လမ်း၊
ပြည်စံအောင်ရပ်ကွက်၊
ဧယျာဝတီရိမြို့နယ်၊ နေပြည်တော်
ဖုန်း-၀၉-၄၃၀၃၅၉၉၇

ဖခင်အမည်မှန်

ပျဉ်းမနားမြို့နယ်၊ ကောင်းကင်ကြယ် ကိုယ်ပိုင်အထက်တန်းကျောင်း Grade- 12 မှ မအိဖြူဝင်း၏ ဖခင်အမည်မှန်မှာ ဦးအောင်ကျော်မင်း ၉/ပမန (နိုင်) ၂၂၁၅၄၄ ဖြစ်ပါကြောင်း။

ဦးအောင်ကျော်မင်း

ဖခင်အမည်မှန်

ပျဉ်းမနားမြို့နယ်၊ ကောင်းကင်ကြယ် ကိုယ်ပိုင်အထက်တန်းကျောင်း Grade-11 မှ မောင်ဘုန်းမြတ်သူ ၏ ဖခင်အမည်မှန်မှာ ဦးစံလှိုင် ၉/သစန(နိုင်)၁၃စ၈၁၄ ဖြစ်ပါကြောင်း။

ဦးစံလှိုင်

ကန့်ကွက်နိုင်ကြောင်း အများသိစေရန်ကြေညာခြင်း

နေပြည်တော်၊ ပုဇ္ဇသိရိမြို့၊ သုခဒီပရပ်ကွက်၊ တနိုင်းလမ်း၊ မြေကွက်အမှတ် (၀-၂၂၇၅)၊ အလျား (၈၅) ၀ x အနံ (၆၀) ပေရှိ မြေကွက်အား နေပြည်တော် စည်ပင်သာယာရေးကော်မတီ၊ မြို့ပြ စီမံကိန်းနှင့် မြေစီမံခန့်ခွဲမှုဌာနမှ ဦးဇော်ထွန်း (၉/လ၀နန(နိုင်)၁၂၄၈၇၉) ၏ အမည်ဖြင့် မြေငှားစာချုပ် (ဂရန်)ချထားပေးသော မြေကွက်ဖြစ်ပါသည်။ ဦးဇော်ထွန်းထံမှ ဒေါ်အေးမင်းသူ (၉/လ၀နန(နိုင်)၁၃၃၃၅)က လည်းကောင်း၊ ဒေါ်အေးမင်းသူထံမှ ဦးအောင်သူရ (၅/စကန(နိုင်)၁၄၀၁၅)က လည်းကောင်း၊ ဦးအောင်သူရသံမှ ဒေါ်ငယ်ငယ်မွန် (၃/ကဆက(နိုင်)၀၁၂၃၅)က လည်းကောင်း အဆင့်ဆင့်ဝယ်ယူပိုင်ဆိုင်ခဲ့ပါသည်။ ဒေါ်ငယ်ငယ်မွန်ထံမှ ကျွန်ုပ်၏ မိတ်ဆွေဖြစ်သူ ဒေါ်အေးစန္ဒာလင်းမှ ဝယ်ယူရန်အတွက် စရန်ငွေတစ်စိတ် တစ် ဒေသအား ပေးချေထားပြီးဖြစ်ပါသည်။ ထို့ကြောင့် အထက်ပါမြေကွက်နှင့် ပတ်သက်ပြီး ကန့်ကွက်လိုသူများရှိပါက ဤကြော်ငြာပါသည့်ရက်မှ (၇) ရက် အတွင်း ခိုင်လုံသည့် စာချုပ်စာတမ်းများ၊ အမိန့်ဒီကရီများ၊ စာရွက်စာတမ်း အထောက်အထားများနှင့်တကွ လာရောက်ကန့်ကွက်နိုင်ပါသည်။ သတ်မှတ် ရက်အတွင်း လာရောက်ကန့်ကွက်သူမရှိပါက ဥပဒေနှင့်အညီ အရောင်းအဝယ်အား ဆက်လက်ဆောင်ရွက်မည်ဖြစ်ကြောင်း အများသိစေရန် ကြေညာအပ်ပါသည်။

(လွှဲအပ်ညွှန်ကြားသူ)-
ဒေါ်အေးစန္ဒာလင်း
၉/ပကခ(နိုင်)၀၀၆၄၄၁

လွှဲအပ်ညွှန်ကြားချက်အရ -
ဒေါ်တင်မို့မို့စိန် (LL.B)၊
တရားလွှတ်တော်ရှေ့နေ (စဉ်-၉၃၀၉/၂၀၁၃)
အမှတ် (၄၀၈)၊ ပိတောက်လမ်း၊
ပြည်စံအောင်ရပ်ကွက်၊
ဧယျာဝတီရိမြို့နယ်၊ နေပြည်တော်
ဖုန်း-၀၉-၄၃၀၃၅၉၉၇

သက်ဆိုင်သူနှင့် အများသိစေရန် ကြေညာခြင်း

မန္တလေးမြို့၊ ပြည်ကြီးတံခွန်မြို့နယ်၊ ၆၁ လမ်း၊ ၁၀၈ - အေလမ်း၊ (၈၂) ရပ်ကွက်၊ အမှတ် (၂၃-က) နေ ဒေါ်ချစ်စုဝေ (၁/ဗမန(နိုင်)၁၀၆၂၁၂)၏ လွှဲအပ်ညွှန်ကြားချက်အရ အောက်ပါအတိုင်း ကြေညာအပ်ပါသည်-

မန္တလေးမြို့၊ ချမ်းမြသာစည်မြို့နယ်၊ မြရည်နန္ဒာရပ်ကွက်၊ ၄၅လမ်း၊ ၁၁၈-ဒီလမ်း၊ တိုက်အမှတ်(မမ-၂၈)၊ တိုက်ခန်းအမှတ် (၃၅) နေ ဒေါ်အိသဗ္ဗာဇော် (၁၁) ဦးဇော်လင်းထွန်း (၉/ခမစ(နိုင်)၀၇၃၆၅၀)သည် ကျွန်ုပ်၏မိတ်ဆွေဖြစ်သူ ဒေါ်ချစ်စုဝေ ထံမှ ငွေအကူအညီတောင်းခံသောကြောင့် (၂၇-၁၂-၂၀၂၅) ရက်တွင် နှစ်ဦးသဘောတူ ငွေကူညီချေးပေးခြင်းကတိစာချုပ် ချုပ်ဆိုခဲ့ပါသည်။ အဆိုပါ စာချုပ်တွင် ဒေါ်အိသဗ္ဗာဇော်မှ ၎င်းချေးယူထားသော ငွေများအား (၂-၃-၂၀၂၆) ရက်တွင် မပျက်မကွက် ပြန်လည်ပေးဆပ်ပါမည်ဟု လက်ဗွေနှိပ်လက်မှတ် ရေးထိုး၍ ဝန်ခံကတိပြုထားသော်လည်း ယနေ့အချိန်ထိ ပြန်လည်ပေးဆပ်ခြင်း မရှိပါ။ သို့ပါ၍ ဒေါ်အိသဗ္ဗာဇော်မှ ၎င်းချေးယူထားသော ငွေများအား ဤကြေညာသည့်ရက်မှ (၇) ရက်အတွင်း ကျွန်ုပ်ထံသို့ဖြစ်စေ၊ ကျွန်ုပ်၏မိတ်ဆွေ ဒေါ်ချစ်စုဝေ ထံသို့ဖြစ်စေ လာရောက်ပေးဆပ်စေရန်နှင့် အကယ်၍ ထပ်မံပျက်ကွက်ပါက ဒေါ်အိသဗ္ဗာဇော်အား တည်ဆဲဥဒေနှင့်အညီ တရားစွဲဆိုသွားမည်ဖြစ်ကြောင်း အများသိစေရန် ကြေညာအပ်ပါသည်။

လွှဲအပ်ညွှန်ကြားချက်အရ-
ဒေါ်နှင်းသက်ဝေ (LL.B) (D.I.L)
အထက်တန်းရှေ့နေ
ဖုန်း-၀၉-၄၄၄၁၅

ဖခင်အမည်မှန်

ပျဉ်းမနားမြို့နယ်၊ ကောင်းကင်ကြယ် ကိုယ်ပိုင်အထက်တန်းကျောင်း Grade- 12 မှ မသီစဉ်ချို ၏ ဖခင်အမည်မှန်မှာ ဦးမျိုးမင်းဦး ၉/ပမန (နိုင်) ၁၂၇၀၉၇ ဖြစ်ပါကြောင်း။

ဦးမျိုးမင်းဦး

တစ်ဦးတည်းဖြစ်ပါကြောင်း

စစ်ကိုင်းတိုင်းဒေသကြီး၊ ရွှေတိုမြို့ အမှတ် (၁) ရပ်ကွက်၊ ဘူတာ (က) နေထိုင်သူ ရွှေတိုတက္ကသိုလ်၊ နောက်ဆုံးနှစ်တွင် ပညာသင်ယူနေသော မမြလှဲ့ရည် ၅/ရဘန(နိုင်)၂၆၂၁၉၁ ၏ ဖခင်မှာ ဦးကျော်မိုး(ခ)ဦးမိုး ၅/ရဘန(နိုင်) ၂၄၁၄ဝ၆ သည် တစ်ဦးတည်းဖြစ်ပါကြောင်း။ **ဦးကျော်မိုး (ခ) ဦးမိုး**

အများသိစေရန်ကြေညာခြင်း

၃၀-၆-၂၀၂၁ ရက်စွဲပါ နှစ်ဦးသဘောတူကတိစာချုပ်သည် နှစ်ပြည့်၍ ပျက်ပြယ်ပြီးဖြစ်သဖြင့်၊ ရှမ်းပြည်နယ် တောင်ပိုင်းနမ့်စန်ခရိုင်၊ နမ့်စန်မြို့နယ်၊ ခိုလမ်မြို့နယ်ခွဲ၊ ဟိုနောင်ကျေးရွာအုပ်စု၊ ဟိုနောင်ကျေးရွာနေ ကျွန်ုပ်အမှုသည် စိုင်းဆိုင်ထွမ်း (၁၃/မနတ(နိုင်)၀၀၁၇၅၆) ပိုင်ဆိုင်သောမြေကွက် (အလျား ၅၅၅' ၀၀ x အနံ ၁၆၀' ၀၀)တွင်ရှိ အလျား (၂၉၂.၅'၀၀) x အနံ (၁၆၀' ၀၀) ရှိ သွပ်မိုးသွပ်ကာ အင်္ဂတေခင်းဂိုဒေါင်သည် ကျွန်ုပ်အမှုသည်ပိုင် ဂိုဒေါင်ဖြစ်ပါကြောင်း အများသိစေရန် ကြေညာအပ်ပါသည်။

လွှဲအပ်ချက်အရ-
ဦးကျော်ဇေယျ
အထက်တန်းရှေ့နေ
စဉ် - ၈၀၀၃ (၂၃ - ၅ - ၁၉၈၃)
မဟာသုခလမ်း၊ ကန်ရှေ့ရပ်၊ တောင်ကြီးမြို့

ကန့်ကွက်နိုင်ကြောင်း ကြေညာခြင်း

နေပြည်တော် ပျဉ်းမနားမြို့၊ ရွာကောက်ရပ်ကွက်၊ မြေတိုင်းရပ်ကွက်အမှတ် ၃၃/ပေါင်းလောင်း- ၃၊ မြေကွက်အမှတ်(၁၂၇၉)၊ ဧရိယာ(၀.၀၅၅)ဧကရှိ နှစ် (၃၀) မြေငှားစာချုပ် မြေကွက်အား အမည်ပေါက် ဦးမင်းဦး၊ ၁၂/မရက(နိုင်)၀၀၅၆၅၅၇ မှ မြေငှားစာချုပ်၊ ၊ နိုင်ငံသားစိစစ်ရေးကတ်၊ အိမ်ထောင်စု လူဦးရေစာရင်း မူရင်းများတင်ပြပြီး ဒေါ်ခင်ခင်ထွေး (၁၈) ဦးအိတုံ (၃

ငြင်းချက်ထုတ်ရန်ဆင့်စာ
(တရားမကျင့်ထုံးဥပဒေ အမိန့်-၅၊ နည်းဥပဒေ ၁ နှင့် ၅)
မင်္ဂလာဒုံခရိုင်တရားရုံး
၂၀၂၆ ခုနှစ်၊ တရားမကြီးမှုအမှတ်-၇၉

ဦးဝင်းစိုး နှင့် ဦးဇော်ဝင်း
တရားလို တရားပြိုင်

ဦးဇော်ဝင်း၊ အမှတ်(၁၁၁)၊ ခရေပင်ရိပ်မွန်ပတ်လမ်း၊ ခရေပင်ရိပ်မွန်(၁)၊ ချစ်တီးကုန်းရပ်ကွက်၊ မင်္ဂလာဒုံမြို့နယ်(ယခုနေရပ်လိပ်စာမသိ)သိစေရမည်။

သင့်အပေါ်၌ တရားလိုက "ပဋိညာဉ်အတိုင်း အိမ်ခြံမြေအပြီးအပိုင်အရောင်းအဝယ်စာချုပ်အား မှတ်ပုံတင်စာချုပ် ချုပ်ဆိုပေးစေလိုမှု" နှင့် လျှောက်ထားစွဲဆိုသည်ဖြစ်၍ သင်ကိုယ်တိုင်ဖြစ်စေ၊ ၎င်းအမှုနှင့်စပ်လျဉ်း၍ အရေးကြီးသည့် စကားအရပ်ရပ်တို့ကို ချေပပြောဆိုနိုင်သူ ကိုယ်စားလှယ်နှင့်ဖြစ်စေ၊ ရှေ့နေနှင့် ဖြစ်စေ ၂၀၂၆ ခုနှစ်၊ သြဂုတ်လ ၁၈ ရက် (၁၃၈၈ ခုနှစ်၊ ဝါခေါင်လဆန်း ၅ ရက်) နေ့နံနက်မတည့်မီ (၁၀:၀၀) နာရီတွင် အထက်အမည်ပါသူ တရားလို၏အဆိုလွှာကို ထုချေရှင်းလင်းရန် ရုံးတော်သို့လာရောက်ရမည်။ ၎င်းပြင် အထက်ပါရက်တွင် သင်မလာရောက် ပျက်ကွက်ခဲ့လျှင် သင့်မျက်ကွယ်တွင် ငြင်းချက်များကိုထုတ်ပေးလိမ့်မည်။ ၄င်းပြင်တရားလိုက ကြည့်ရှုလိုသည့် စာချုပ်စာတမ်းများနှင့် သင်ကထုချေတင်ပြအဓိပ္ပါယ်လိုသည့် စာချုပ်စာတမ်းအစရှိသည်တို့ကို သင်နှင့်အတူ ယူဆောင်လာရမည်။ သို့မဟုတ် သင့်ကိုယ်စားလှယ် ရှေ့နေလက်တွင် ထည့်အပ်လိုက်ရမည်။ သင်က ထုချေလွှာတင်သွင်းလိုလျှင် အမှုမဆိုင်မီ လေးရက်ကတင်သွင်းရမည်။

၂၀၂၆ ခုနှစ်၊ သြဂုတ်လ ၄ ရက်တွင် ဤရုံးတံဆိပ်ရိုက်နှိပ်၍ ကျွန်ုပ်လက်မှတ်ရေးထိုး ထုတ်ပေးလိုက်သည်။

(ဝင်းအောင်)
ခရိုင်တရားသူကြီး
မင်္ဂလာဒုံခရိုင်တရားရုံး

အများသိစေရန်ကြေညာခြင်း

ရန်ကုန်တိုင်းဒေသကြီး၊ မြောက်ဥက္ကလာပမြို့နယ်၊ (၈)ရပ်ကွက်၊ မေဓိဝိလမ်း၊ တိုက်အမှတ်(၅၅)၊ အခန်းအမှတ် (မြေညီထပ်+မှန်ခန်း)(ယာဘက်)တိုက်ခန်းအပါအဝင် ၎င်းတိုက်ခန်းနှင့်သက်ဆိုင်သော အကျိုးခံစားခွင့်အရပ်ရပ်အားလုံးတို့ကိုလက်ရှိပိုင်ဆိုင်ပြီး၊ အရှေ့အရှင်းကင်းရှင်းကြောင်း ဝန်ခံကတိပြုသူ ဒေါ်ကျင်စု(၁၂/ဥကမ(နိုင်)၁၁၀၁၅၈)(N/OKA-022945)ထံမှ ကျွန်ုပ်တို့၏မိတ်ဆွေဖြစ်သော ဒေါ်ဟန်နီထွန်း (၁၂/ဥကမ(နိုင်)၂၀၂၄၄၀)က ၅-၆-၂၀၂၆)ရက်စွဲပါ "နှစ်ဦးသဘောတူတိုက်ခန်းအရောင်းအဝယ် အပြီးသတ်ငွေပေးကတိစာချုပ်"ချုပ်ဆိုၔ်အပြီးအပိုင်လွှဲပြောင်း ဝယ်ယူလက်ရှိထားပိုင်ဆိုင်ပြီးဖြစ်ကြောင်း အများသိစေရန် ကြေညာအပ်ပါသည်။

လွှဲအပ်ညွှန်ကြားချက်အရ-

ဒေါ်စုစုခိုင် (LL.B) ဒေါ်ခင်စောသိန်း (LL.B) ဒေါ်သိမ့်သန္ဓာလီ(LL.B, LL.M)
တရားလွှတ်တော်ရှေ့နေ (စဉ်-၁၁၅၅) တရားလွှတ်တော်ရှေ့နေ (စဉ်-၁၃၂၈၆) အထက်တန်းရှေ့နေ (စဉ်-၅၆၈၈၇)
တိုက်(၁၀/၁၂)၊ ပထမထပ်၊ အခန်း(၁၀၄/H)၊ ၃၅-လမ်း(အောက်)၊
ကျောက်တံတားမြို့နယ်၊
ရန်ကုန်တိုင်းဒေသကြီး။ ဖုန်း-၀၉-၇၃၀၂၆၁၀၉၊ ၀၉-၄၄၃၀၂၆၁၀၉

ကန့်ကွက်နိုင်ပါကြောင်းအသိပေးကြေညာခြင်း

မန္တလေးတိုင်းဒေသကြီး၊ ပြင်ဦးလွင်မြို့နယ်၊ ရွှေချောင်းကျေးရွာအုပ်စု၊ မြေပုံကျေးရွာ၊ ကွင်းအမှတ် (ပြင်)၊ ကွင်းအမည်(မြေပုံကွင်း)၊ ဦးပိုင်အမှတ် (N- ၁၂၈)၊ ဧရိယာ (အလျား - ၀၆ ၃၈၀) x (အနံ - တောင်-၀၆ ၁၂၀၊ မြောက်-၀၆ ၆၀) အကျယ်အဝန်းရှိမြေအား ဒေါ်ရှိန်၏ သမီး ဒေါ်အုန်းမြထံမှ (၇-၁၂-၂၀၁၈) ရက်ပါနှစ်ဦးသဘောတူအိမ်ခြံမြေ အရောင်းအဝယ် ကတိစာချုပ်နှင့် နှစ်ဦးသဘောတူအိမ်ခြံမြေလွှဲပြောင်းပေးခြင်း ကတိစာချုပ်ဆိုချိ ဦးဝင်းဦးမှ ဝယ်ယူပိုင်ဆိုင်၍ လက်ရောက်ရယူခဲ့ကြောင်းပြောဆိုသည်အတွက် ၎င်းထံမှ ကျွန်ုပ်၏မိတ်ဆွေဖြစ်သူက အဆိုပါမြေအတွင်းမှခွဲ၍ အလျား(၉၅)ပေx အနံ(၇၅)ပေ ဝယ်ယူရန်အတွက် စရန်ငွေ တစ်စိတ်တစ်ဒေသကို ပေးချထားပြီးဖြစ်ပါသည်။ အဆိုပါမြေနှင့်ပတ်သက်ပြီး ကန့်ကွက်လို သူများရှိပါက ပိုင်ဆိုင်မှုအထောက်အထားမူရင်းများကို ယူဆောင်ပြီး ဤကြေညာပါသည့်ရက်မှစ၍ (၁၄) ရက်အတွင်း လာရောက်ကန့်ကွက်နိုင်ပါ ကြောင်းနှင့် ကန့်ကွက်မည့်သူများမရှိပါက အထက်အဆိုပါမြေအား ဥပဒေနှင့်အညီ အရောင်းအဝယ် ငွေအပြေအကြေစာချုပ်များအား ဆက်လက်ဆောင်ရွက်သွားမည်ဖြစ်ကြောင်း အများသိစေရန် အသိပေး ကြေညာအပ်ပါသည်။

လွှဲအပ်ညွှန်ကြားချက်အရ-

ဦးကျော်ကျော်ဦး (LL.B, MBA-MEUE) (စဉ်-၁၀၇၀၅)
တရားလွှတ်တော်ရှေ့နေ
စည်ကားလမ်းသွယ် (၁)၊ စည်ကားကျေးရွာ၊
အောင်ချမ်းသာကျေးရွာအုပ်စု၊ ပြင်ဦးလွင်မြို့၊
၀၉-၇၉၈၈၄၁၀၄

ကန့်ကွက်နိုင်ကြောင်းကြေညာခြင်း

ရန်ကုန်တိုင်းဒေသကြီး၊ ဗဟန်းမြို့နယ်၊ ကျိုက္ကဆံရပ်ကွက်၊ မြေတိုင်းရပ်ကွက်အမှတ် (၃၅-အိပ်ချ)၊ လူနေရပ်ကွက်အမှတ်-ကျိုက္ကဆံ၊ မြေကွက်အမှတ်(၄၉၇)၊ ဧရိယာ(၈၀၀)စတုရန်းပေ၊ (အလျား ၂၆၂၀xအနံ ၂၄၄၀) ရှိ ဒေါ်မြင့်မြင့်စန်း(၁၂/ဗဟန(နိုင်) ၀၆၇၂၆၅)အမည်ပေါက်နှစ်(၆၀)ဂရန် မြေကွက်နှင့် ယင်းမြေကွက်ပေါ်ရှိ ဗဟန်းမြို့နယ်၊ ကျိုက္ကဆံရပ်ကွက်၊ ကြောင်ရမျက်ရင်းလမ်း၊ အမှတ်(၄၉၇)ဟု ခေါ်တွင်သောအဆောက်အအုံအပါအဝင် ယင်းမြေအဆောက်အအုံနှင့်သက်ဆိုင်သောအကျိုးခံစားခွင့် အရပ်ရပ်အားလုံးတို့အား လက်ရှိပိုင်ဆိုင်ပြီး တရားဝင်လွှဲပြောင်းရောင်းချပိုင်ခွင့်ရှိကြောင်း၊ အရှေ့အရှင်းကင်းရှင်းကြောင်း ဝန်ခံကတိပြုသူ ဒေါ်မြင့်မြင့်စန်း (၁၂/ဗဟန(နိုင်) ၀၆၇၂၆၅)ထံမှ ကျွန်ုပ်တို့၏ မိတ်ဆွေများဖြစ်ကြသောဦးမြတ်ခိုင် (၁၁/ကဖန(နိုင်)၀၇၅၀၆၅)နှင့် ဒေါ်ဝေမာသင်း (၁၂/ဥကတ(နိုင်)၂၈၃၇၆)တို့က အပြီးအပိုင်လွှဲပြောင်း၀ယ်ယူရန် စရန်ငွေပေးချေထားပြီး ဖြစ်ပါသည်။

အထက်ပါအရောင်းအဝယ် ကိစ္စနှင့်ပတ်သက်၍ပိုင်ရေးဆိုင်ခွင့်ရှိသူမည်သူမဆို ဤကြော်ငြာပါသည့်ရက်မှစ၍ (၇) ရက်အတွင်း ခိုင်လုံသောစာချုပ်စာတမ်းမူရင်းများနှင့်တကွ ကျွန်ုပ်တို့ထံသို့ လာရောက်ကန့်ကွက်နိုင်ပါသည်။ သတ်မှတ်ရက်ကျော်လွန်ပြီးနောက်ပိုင်း ကန့်ကွက်မည့်သူမရှိပါက အရောင်းအဝယ်ကို ဥပဒေနှင့်အညီ ဆက်လက်ဆောင်ရွက်သွားမည်ဖြစ်ကြောင်း အများသိစေရန် ကြေညာအပ်ပါသည်။

လွှဲအပ်ညွှန်ကြားချက်အရ-

ဒေါ်စုစုခိုင် (LL.B) ဒေါ်ခင်စောသိန်း (LL.B) ဒေါ်သိမ့်သန္ဓာလီ(LL.B,LL.M)
တရားလွှတ်တော်ရှေ့နေ (စဉ်-၁၁၅၅) တရားလွှတ်တော်ရှေ့နေ (စဉ်-၁၃၂၈၆) အထက်တန်းရှေ့နေ (စဉ်-၅၆၈၈၇)
တိုက်(၁၀/၁၂)၊ ပထမထပ်၊ အခန်း(၁၀၄/H)၊ ၃၅-လမ်း(အောက်)၊
ကျောက်တံတားမြို့နယ်၊
ရန်ကုန်တိုင်းဒေသကြီး။ ဖုန်း-၀၉-၇၃၀၂၆၁၀၉၊ ၀၉-၄၄၃၀၂၆၁၀၉

IN THE MATTER OF
AUTOMOBILE ALLIANCE COMPANY LIMITED
(IN CREDITORS' VOLUNTARY WINDING-UP)
[Under Section 147 (a) (ii) of Insolvency Law & Rules 9 & 15 (b) of Insolvency Rules]

Pursuant to Section 156 (b) of the Myanmar Companies Law the following resolutions were passed as Special Resolutions, on **July 31, 2026** by the sole Member of Automobile Alliance Company Limited (In Creditors' Voluntary Winding-up).

(1) Resolved that the Company be and is hereby wound up voluntarily as Creditors' Voluntary Winding-up under the Insolvency Law.

(2) Resolved that U Moe Kyaw (B.Com, CPA, DBL, ACCA, Insolvency Practitioner), holder of Citizenship Scrutiny Card No. 12/Ou Ka Ma (Naing) 056566, Vice Chairman of WIN Consulting Limited and Daw Hnin Su Mon (B.Com, CPA, FCCA, DBL, PGDL, Insolvency Practitioner), holder of Citizenship Scrutiny Card No. 12/Ma Ya Ka (Naing) 114749, Senior Manager of WIN Consulting Limited of Room No. 2D, 1st Floor, Rose Condominium, No. 182/194, Botahtaung Pagoda Road, Pazundaung Township, Yangon Region, Myanmar, be and are hereby appointed as Joint Liquidators of the Company for the purpose of such winding-up and be authorized to carry on the business of the Company to such extent and for such period as may be necessary for the beneficial winding up thereof and be granted such other powers as may be deemed fit or proper.

S/d Joint Liquidators of Automobile Alliance Company Limited
(In Creditors' Voluntary Winding-up)

ကန့်ကွက်နိုင်ကြောင်းအများသိစေရန်ကြေညာခြင်း

ရန်ကုန်တိုင်းဒေသကြီး၊ သန်လျင်မြို့နယ်၊ ကြယ်စင်မြို့တော်အိမ်ရာစီမံကိန်းအတွင်းရှိ ARA Residences၊ တိုက်အမှတ် (Y47)၊ အခန်းအမှတ်(၃၀၄)၊ တိုက်ခန်းအမျိုးအစား (1-Bedroom B)၊ ခန့်မှန်းကြမ်းခင်းဧရိယာ (၄၁၁) စတုရန်းပေရှိ တိုက်ခန်းနှင့် ၎င်းတိုက်ခန်းတွင် ဆက်စပ်တွယ်ကပ်လျက်ရှိသော အကျိုးခံစားခွင့် အရပ်ရပ်တို့အား ရောင်းချပိုင်ခွင့်ရှိသည်ဟု ဒေါ်ချောနုနုအေး (၁၂/ဗဟန(နိုင်)၀၇၇၂၆၅) တို့ထံမှ အပြီးအပြတ်ဝယ်ယူရန် စရန်ငွေတစ်စိတ်တစ်ဒေသကို ပေးချေထားပြီး ဖြစ်ပါသည်။ ဖော်ပြပါကိစ္စနှင့်စပ်လျဉ်း၍ ကန့်ကွက်လိုသူများရှိပါက ကျွန်ုပ်ထံသို့ခိုင်လုံသော စာချုပ်စာတမ်းများနှင့်အတူ ယခုကြော်ငြာပါသည့်ရက်မှစ၍ (၇) ရက်အတွင်း လာရောက်ကန့်ကွက်နိုင်ပါသည်။ ယင်းနေ့ကျော်လွန်၍ ကန့်ကွက်မည့်သူမရှိပါက အရောင်းအဝယ်ကို ဥပဒေနှင့်အညီ ပြီးမြောက်သည်အထိ ဆက်လက်ဆောင်ရွက်သွားမည်ဖြစ်ကြောင်း အများသိစေရန် ကြေညာအပ်ပါသည်။

ဒေါ်ကေရီခင် ၁၂/စခန(နိုင်)၀၆၄၇၅၆
ဖုန်း-၀၉-၄၂၅၃၇၆၆၃

ဒေါ်ကြူကြူဝေနှင့် အများသိစေရန်

ရှမ်းပြည်တောင်ပိုင်း၊ တောင်ကြီးမြို့နယ်၊ အေးသာယာမြို့၊ အမှတ်(၁၁)ရပ်ကွက်၊ ကွင်းအမှတ်နှင့်အမည်(၇၀/သရက်ပင်)၊ ဦးပိုင်အမှတ်(၆)၊ မြေကွက်အမှတ်(၆)၊ ဧရိယာ(၀.၁၁၀) ဧကရှိ အိမ်မြေကွက်နှင့် ယင်းမြေကွက်ရှိအကျိုးခံစားခွင့် အရပ်ရပ်ကို ဦးတင်အောင်ရီ (၁၂/မရက(နိုင်)၀၃၇၅၀၀) အမည်ပေါက် ပိုင်ဆိုင်ခဲ့ပါသည်။ ယခုအခါ ဦးတင်အောင်ရီမှာ ကွယ်လွန်ပြီးဖြစ်၍ ဇနီးဖြစ်သူ ဒေါ်ကြူကြူဝေ (၁၂/မရက(နိုင်)၁၁၇၇၈၃) သည် အမွေဆက်ခံပိုင်ဆိုင်လျက်ရှိပါသည်။ ထိုမှတစ်ဖန် ယင်းမြေကွက် အကျိုးခံစားခွင့်အရပ်ရပ်ကို ရောင်းချပိုင်ခွင့်ရှိကြောင်း အဆိုပြုသူ ဦးစိန်ဝင်း(၁၃/တကန(နိုင်)၀၁၂၈၅၄) ထံမှ ကျွန်ုပ်၏မိတ်ဆွေ ဦးမောင်မောင်အေး (၅)/ကလထ(နိုင်)၀၂၉၅၃၆) မှ အပြီးအပိုင် ဝယ်ယူလက်ရောက်ပိုင်ဆိုင်ခဲ့ပြီ ဖြစ်ပါသည်။

သို့ဖြစ်ပါ၍ ကျွန်ုပ်၏မိတ်ဆွေ ဦးမောင်မောင်အေးမှ ပြဋ္ဌာန်းဥပဒေများနှင့် အညီ မှတ်ပုံတင်စာချုပ် ချုပ်ဆိုပြီး ယင်းမြေကွက်အား ဂရန်သက်တမ်းတိုးခြင်း၊ ဂရန်အမည်ပြောင်းခြင်း ကိစ္စများကို ဥပဒေနှင့်အညီ ဆက်လက်ဆောင်ရွက်သွားမည်ဖြစ်ပါသည်။ ထို့ကြောင့် ဒေါ်ကြူကြူဝေသည် ကျွန်ုပ်ထံ (၁၄) ရက်အတွင်း အကြောင်းကြားမှုပြုရန်အတွက် ကြော်ငြာအသိပေးအပ်ပါသည်။ သတ်မှတ်ရက်ကျော်လွန်က ဥပဒေနှင့်အညီ ဆက်လက်ဆောင်ရွက်မည်ဖြစ်ပါကြောင်း အသိပေးအပ်ပါသည်။

ဦးမောင်မောင်အေး(၅)/ကလထ(နိုင်)၀၂၉၅၃၆)၏ လွှဲအပ်ညွှန်ကြားချက်အရ-
ဦးမျိုးမြင့်ဆွေ BS.c, HGP အထက်တန်းရှေ့နေ (စဉ်-၉၃၃၉/၃၀-၅-၁၉၈၄)
(၁၉/၁၀)၊ ရေထွက်ဦးလမ်းနှင့်နေခြည်ဦးလမ်း၊ ရေအေးကွင်းရပ်ကွက်၊
တောင်ကြီးမြို့
ဖုန်း-၀၉-၉၇၁၁၅၄၃

ကန့်ကွက်နိုင်ပါကြောင်း အများသိစေရန်ကြေညာခြင်း

ရှမ်းပြည်နယ်တောင်ပိုင်း၊ တောင်ကြီးမြို့၊ ညောင်ဖြူစခန်းရပ်ကွက်၊ ကွင်း/အကွက်အမှတ်-(၂/ဦးကြီးခမ်းမြောက်ရပ်)၊ မြေကွက်အမှတ်-၃၅/၁စ၈၊ ဦးပိုင်အမှတ် (၃၃-က)၊ ဧရိယာ(၀.၁၀၀)ဧကရှိ ဒေါ်သေးအမည်ပေါက် နှစ်(၃၀)ဂရန် အမှုတွဲအမှတ်(၂၉၈/၁၉၈၂)ဟုခေါ်တွင်သော မြေကွက်နှင့် ယင်းမြေပေါ်ရှိ အကျိုးခံစားခွင့် အရပ်ရပ်အားလုံးကို ကျွန်ုပ် မိတ်ဆွေဖြစ်သူ ဒေါ်ငြေးငြေးဝင်းက မြေကွက်တန်ဖိုးငွေတစ်စိတ်တစ်ဒေသကို ပေးချေပြီး ဒေါ်သေး၏ သားသမီးများဖြစ်ကြသော ဦးချစ်သိန်း၊ ဒေါ်ငြိမ်း(ခ)ဒေါ်ချော၊ ဦးတင်ကျော်၊ ဦးကာစီ၊ ဦးသန်းထွန်း၊ ဒေါ်ခင်လေး၊ ဒေါ်နုင်းအေးနှင့် ဦးကျော်ထူးတို့ထံမှ နှစ်ဦးသဘောတူ အိမ်မြေ အရောင်းအဝယ် စရန်ပေးကတိစာချုပ်ကို ချုပ်ဆိုခဲ့ပြီးဖြစ်၍ ကျန်ငွေများ အပြေအကြေပေးချေကာ မှတ်ပုံတင်အရောင်းအဝယ်စာချုပ်ချုပ်ဆိုရန်နှင့် ဂရန်အမည်ပြောင်း လျှောက်ထားနိုင်ရန်ဆောင်ရွက်လျက်ရှိပါသည်။ အဆိုပါ မြေကွက်နှင့် ပတ်သက်၍ ကန့်ကွက်လိုသူများသည် တရားဝင်ပိုင်ဆိုင်မှုအထောက်အထားများနှင့်တကွ (၁၇-၈-၂၀၂၆) ရက် နောက်ဆုံးထားပြီး လာရောက်ကန့်ကွက်နိုင်ပါကြောင်းနှင့် သတ်မှတ်ရက်အတွင်း ကန့်ကွက်မည့်သူမရှိပါက အပြီးသတ်ငွေအပြေအကြေပေးချေကာ ဥပဒေနှင့်အညီ မှတ်ပုံတင်အရောင်းအဝယ်စာချုပ် ပြုလုပ်ချုပ်ဆို၍ ကျွန်ုပ် မိတ်ဆွေဖြစ်သူ ဒေါ်ငြေးငြေးဝင်း အမည်ပေါက်ဂရန်ကို ပြောင်းလဲပြုလုပ်သွားမည်ဖြစ်ကြောင်း အများသိစေရန် ကြေညာအပ်ပါသည်။

လွှဲအပ်ချက်အရ-
ဦးစန်းယုနိုင်(LL.B) တရားလွှတ်တော်ရှေ့နေ (စဉ်-၈၄၅၆/၂၅-၁၀-၂၀၁၂)
လ/၁၀၈၊ ဗိုလ်ချုပ်လမ်း၊ နယ်မြေ(၆)၊ လမ်းမတော်ရပ်ကွက်၊ တောင်ကြီးမြို့
ဖုန်း-၀၉-၅၂၁၀၉၉၂

ကန့်ကွက်နိုင်ကြောင်း အများသိစေရန်ကြေညာခြင်း

ရန်ကုန်တိုင်းဒေသကြီး၊ သင်္ဃန်းကျွန်းမြို့နယ်၊ သွပ်ပိုင်းကြီးရပ်ကွက်၊ စံချိန်သစ်လမ်း၊ တိုက်အမှတ် (၂၀၇/က)၊ အခန်းအမှတ်-(၀ဦမထပ်)(ခြောက်လွှာ)တိုက်ခန်းအပါအဝင် ယင်းတိုက်ခန်းနှင့်သက်ဆိုင်သည့် အကျိုးခံစားခွင့်အရပ်ရပ်အားလုံးတို့အား လက်ရှိပိုင်ဆိုင်ပြီး၊ တရားဝင်လွှဲပြောင်းရောင်းချပိုင်ခွင့်ရှိကြောင်း၊ အရှေ့အရှင်းကင်းရှင်းကြောင်း၀န်ခံကတိပြုသူ ဒေါ်ခင်မေသွင် (၁၂/ဒဂရ(နိုင်)၀၂၀၁၇၀)ထံမှ ကျွန်ုပ်တို့၏ မိတ်ဆွေဖြစ်သူ ဒေါ်အိသိရိဇော် (၇/တင(နိုင်)၁၅၇၉၈၆)က အပြီးအပိုင် လွှဲပြောင်း၀ယ်ယူရန် စရန်ငွေ ပေးချေထားပြီး ဖြစ်ပါသည်။ အထက်ပါအရောင်းအ၀ယ်ကိစ္စနှင့်ပတ်သက်၍ ပိုင်ရေးဆိုင်ခွင့်ရှိသူ မည်သူမဆို ဤကြော်ငြာပါသည့်ရက်မှစ၍ (၇) ရက်အတွင်း ခိုင်လုံသောစာချုပ်စာတမ်းမူရင်းများနှင့်တကွ ကျွန်ုပ်တို့ထံသို့ လာရောက်ကန့်ကွက်နိုင်ပါသည်။ သတ်မှတ်ရက်ကျော်လွန်ပြီးနောက်ပိုင်းတွင် ကန့်ကွက်မည့်သူမရှိပါက အရောင်းအ၀ယ်ကိုကိုယ်စားပြု ဥပဒေနှင့်အညီ ဆက်လက်ဆောင်ရွက်သွားမည်ဖြစ်ကြောင်း အများသိစေရန် ကြေညာအပ်ပါသည်။

လွှဲအပ်ညွှန်ကြားချက်အရ -

ဒေါ်စုစုခိုင် (LL.B) ဒေါ်ခင်စောသိန်း (LL.B) ဒေါ်သိမ့်သန္ဓာလီ (LL.B, LL.M)
တရားလွှတ်တော်ရှေ့နေ (စဉ်-၁၁၅၅) တရားလွှတ်တော်ရှေ့နေ (စဉ်-၁၃၂၈၆) အထက်တန်းရှေ့နေ (စဉ်-၅၆၈၈၇)
တိုက်(၁၀/၁၂)၊ ပထမထပ်၊ အခန်း(၁၀၄/H)၊ ၃၅-လမ်း(အောက်)၊ ကျောက်တံတားမြို့နယ်၊ ရန်ကုန်တိုင်းဒေသကြီး
ဖုန်း-၀၉-၄၄၃၀၂၆၁၀၉၊ ၀၉-၇၃၀၂၆၁၀၉

ကန့်ကွက်နိုင်ကြောင်းကြေညာခြင်း

ရန်ကုန်တိုင်းဒေသကြီး၊ ပုဇွန်တောင်မြို့နယ်၊ ကျိုတိုင်းရပ်ကွက်၊ ဗြေတိုင်းရပ်ကွက်အမှတ် ၁၀/မြို့မမြောက်ရပ်၊ မြေဧရိယာ (၀ ဒသမ ၁၁၆) ဧကရှိ မြေကွက်အမှတ်(၀-၂၁၇၀၆)ကို အမည်ပေါက် ဒေါ်ခင်လှ (၁၈) ဦးဟိန် ၁၂/ပဇတ(နိုင်)၀၀၃၁၈၅ မှ ဒေါ်ယဉ်မျိုးဝင်း (၁၈) ဦးလှငွေ ၁၂/စခန(နိုင်)၀၁၇၆၉၂ နှင့် မှတ်ပုံတင်အရောင်းအ၀ယ်စာချုပ်ချုပ်ဆိုရန်အတွက် မြေပုံ/မြေရာဇ၀င် လျှောက်ထားလာပါသဖြင့် ကန့်ကွက်လိုသူများ အနေဖြင့် တရားဝင်ပိုင်ဆိုင်မှု စာချုပ်စာတမ်းများ၊ တရားရုံးအမိန့်ဒီကရီများ အထောက်အထား ခိုင်လုံစွာတင်ပြ၍ မြို့ပြစီမံကိန်းနှင့် မြေစီမံခန့်ခွဲမှုဌာနသို့ ဤကြေညာချက်ပါရှိသည့်ရက်မှစ၍ ၁၅ ရက်အတွင်း နောက်ဆုံးထားပြီး လာရောက်ကန့်ကွက်နိုင်ကြောင်းနှင့် သတ်မှတ်ကာလအတွင်း ကန့်ကွက်မှုမရှိပါက ဌာန၏ လုပ်ထုံးလုပ်နည်းများနှင့်အညီ မြေပုံ/မြေရာဇ၀င်လျှောက်ထားလာမှုအား ဆက်လက်ဆောင်ရွက်ပေးသွားမည်ဖြစ်ကြောင်း ကြေညာလိုက်သည်။

မြို့ပြစီမံကိန်းနှင့် မြေစီမံခန့်ခွဲမှုဌာန
နေပြည်တော်စည်ပင်သာယာရေးကော်မတီ

ဖခင်အမည်မှန်

မကွေးတိုင်းဒေသကြီး၊ ၀ဖဲ မြို့နယ်၊ ပဒါန်း(အ.ထ.က)၊ Grade-12 တန်းမှ မောင်ပြည့်ဖြိုးဟိန်း၏ ဖခင်အမည်မှန်မှာ ဦးသန်းမင်းထွေး ၈/၀ဖန(နိုင်)၁၄၆၈၈၅၅ ဖြစ်ပါကြောင်း။

ဦးသန်းမင်းထွေး

ယာဉ်မှတ်ပုံတင်စာအုပ် မိတ္တူလျှောက်ထားခြင်း

ယာဉ်အမှတ် 2R/1782 ယာဉ်လက်ဝယ်ရှိသူ ဦးစိုးမင်း ၁၂/မရက(နိုင်)၀၄၄၃၁၁ က (ကမ-၃)ပျောက်ဆုံး၍ မိတ္တူထုတ်ပေးရန် လျှောက်ထားလာပါသည်။ ကန့်ကွက်လိုပါက ခိုင်လုံသော အထောက်အထားများဖြင့် ကြော်ငြာသည့်ရက်မှ ရက် ၃၀ အတွင်း အောက်ဖော်ပြပါရုံးသို့ လူကိုယ်တိုင် လာရောက် ကန့်ကွက်နိုင်ပါသည်။

ကညနမ၊ တိုင်းဒေသကြီးဦးစီးမှူးရုံး
(ပဲခူး)

ယာဉ်မှတ်ပုံတင်စာအုပ် မိတ္တူလျှောက်ထားခြင်း

ယာဉ်အမှတ် 78W/51450 ယာဉ်လက်ဝယ်ရှိသူ ဦးဌေးမောင် ၉/ပမန(နိုင်)၂၈၉၅၃၁ က (ကမ-၃)ပျောက်ဆုံး၍ မိတ္တူထုတ်ပေးရန် လျှောက်ထားလာပါသည်။ ကန့်ကွက်လိုပါက ခိုင်လုံသော အထောက်အထားများဖြင့် ကြော်ငြာသည့်ရက်မှ ရက် ၃၀ အတွင်း အောက်ဖော်ပြပါရုံးသို့ လူကိုယ်တိုင် လာရောက် ကန့်ကွက်နိုင်ပါသည်။

ကညနမ၊ ခရိုင်ရုံး(ရမည်းသင်း)

ယာဉ်မှတ်ပုံတင်စာအုပ် မိတ္တူလျှောက်ထားခြင်း

ယာဉ်အမှတ် SHN/8613 Honda Click 125, M/C ယာဉ်လက်ဝယ်ရှိသူ ဦးစိုင်းလိုင်းဆိုင် ၁၃/လလန(နိုင်)၀၉၃၇၂၄ က (ကမ-၃)ပျောက်ဆုံး၍ မိတ္တူထုတ်ပေးရန် လျှောက်ထားလာပါသည်။ ကန့်ကွက်လိုပါက ခိုင်လုံသော အထောက်အထားများဖြင့် ကြော်ငြာသည့်ရက်မှ ရက် ၃၀ အတွင်း အောက်ဖော်ပြပါရုံးသို့ လူကိုယ်တိုင် လာရောက် ကန့်ကွက်နိုင်ပါသည်။

ကညနမ၊ ခရိုင်ရုံး
လှိုင်လင်မြို့

ယာဉ်မှတ်ပုံတင်စာအုပ် မိတ္တူလျှောက်ထားခြင်း

ယာဉ်အမှတ် ၈၂ယ/၇၂၅၃၃၈ ယာဉ်လက်ဝယ်ရှိသူ ဦးတင်ရွှေ ၁၀/ဒဒန(နိုင်)၀၇၆၁၃၀ က (ကမ-၃)ပျောက်ဆုံး၍ မိတ္တူထုတ်ပေးရန် လျှောက်ထားလာပါသည်။ ကန့်ကွက်လိုပါက ခိုင်လုံသော အထောက်အထားများဖြင့် ကြော်ငြာသည့်ရက်မှ ရက် ၃၀ အတွင်း အောက်ဖော်ပြပါရုံးသို့ လူကိုယ်တိုင် လာရောက် ကန့်ကွက်နိုင်ပါသည်။

ကညနမ၊ ပြည်နယ်ဦးစီးမှူးရုံး
မော်လမြိုင်မြို့

ယာဉ်မှတ်ပုံတင်စာအုပ် မိတ္တူလျှောက်ထားခြင်း

ယာဉ်အမှတ် ၆၁ယ/၃၂၆၇၂ ယာဉ်လက်ဝယ်ရှိသူ ဦးသန်းထိုက် ၁၀/မဒန(နိုင်)၁၉၃၆၈၉ က (ကမ-၃)ပျောက်ဆုံး၍ မိတ္တူထုတ်ပေးရန် လျှောက်ထားလာပါသည်။ ကန့်ကွက်လိုပါက ခိုင်လုံသော အထောက်အထားများဖြင့် ကြော်ငြာသည့်ရက်မှ ရက် ၃၀ အတွင်း အောက်ဖော်ပြပါရုံးသို့ လူကိုယ်တိုင် လာရောက် ကန့်ကွက်နိုင်ပါသည်။

ကညနမ၊ ပြည်နယ်ဦးစီးမှူးရုံး
မော်လမြိုင်မြို့

ယာဉ်မှတ်ပုံတင်စာအုပ် မိတ္တူလျှောက်ထားခြင်း

ယာဉ်အမှတ် ၆ဘယ/၆၅၈၅ Honda Wave 100, M/C ယာဉ်လက်ဝယ်ရှိသူ ဦးမြင့်ရှိန် ၆/လလန(နိုင်)၀၁၈၀၇၀ က (ကမ-၃)ပျောက်ဆုံး၍ မိတ္တူထုတ်ပေးရန် လျှောက်ထားလာပါသည်။ ကန့်ကွက်လိုပါက ခိုင်လုံသော အထောက်အထားများဖြင့် ကြော်ငြာသည့်ရက်မှ ရက် ၃၀ အတွင်း အောက်ဖော်ပြပါရုံးသို့ လူကိုယ်တိုင် လာရောက် ကန့်ကွက်နိုင်ပါသည်။

ကညနမ၊ တိုင်းဒေသကြီးဦးစီးမှူးရုံး
(ထားဝယ်)

ယာဉ်မှတ်ပုံတင်စာအုပ် မိတ္တူလျှောက်ထားခြင်း

ယာဉ်အမှတ် 80W/26585 Turbo Star 125 ယာဉ်လက်ဝယ်ရှိသူ ဦးမင်းထက်ကျော် ၁၄/မအပ(နိုင်)၂၅၄၀၃၇ က (ကမ-၃)ပျောက်ဆုံး၍ မိတ္တူထုတ်ပေးရန် လျှောက်ထားလာပါသည်။ ကန့်ကွက်လိုပါက ခိုင်လုံသော အထောက်အထားများဖြင့် ကြော်ငြာသည့်ရက်မှ ရက် ၃၀ အတွင်း အောက်ဖော်ပြပါရုံးသို့ လူကိုယ်တိုင် လာရောက် ကန့်ကွက်နိုင်ပါသည်။

ကညနမ၊ ခရိုင်ရုံး(မအူပင်)
မအူပင်

ကန့်ကွက်နိုင်ကြောင်းကြေညာခြင်း

နေပြည်တော်၊ ပုဗ္ဗသီရိမြို့၊ သုခဒီပရပ်ကွက်၊ မြေတိုင်းရပ်ကွက်အမှတ် ၁၀/မြို့မမြောက်ရပ်၊ မြေဧရိယာ (၀ ဒသမ ၁၁၆) ဧကရှိ မြေကွက်အမှတ်(၀-၂၁၇၀၆)ကို အမည်ပေါက် ဒေါ်ခင်လှ (၁၈) ဦးဟိန် ၁၂/ပဇတ(နို

ကန့်ကွက်နိုင်ကြောင်း ကြေညာခြင်း

ဒကွိ၁ဏသိရိဖြို့၊ ဒကွိ၁ဏသိရိရပ်ကွက်၊ မြေတိုင်းရပ်ကွက်အမှတ် (၆/ဒကွိ၁ဏသိရိ)၊ မြေကွက်အမှတ်(၃-၁၁၂၀၊ ၁၁၂၂၊ ၁၁၂၄)၊ မြေဧရိယာ(၁.၂၃၅) ဧကရှိ ဦးဌေးနိုင်ထွန်း(ခ)ဦးထင်လင်းအောင် (ဘ)ဦးထွန်း ၉/မရမ(နိုင်)၀၃၅၅ အမည်ပေါက် နှစ် (၃၀) မြေဌားစာချုပ်မြေကိုကို ဦးဌေးနိုင်ထွန်း(ခ)ထင်လင်းအောင် ထံမှ နေပြည်တော်စာချုပ်စာတမ်းမှတ်ပုံတင်ရုံး၏ အထူးကိုယ်စားလှယ်လွှဲအပ်စာ အမှတ်(၂၃၃၂/၂၀၂၃)၊ (၂၄-၇-၂၀၂၃)ရရှိထားသူ ဦး၀ဏ္ဏမင်းမောင်(ခ)၀င်းနိုင်(ဘ) ဦးမောင်မောင်၈/မကန(နိုင်)၀၀၂၈၈၇ မှ ဒေါ်သင်းသင်းလှိုင် (ဘ)ဦးတင်ဆန်း ၁၄/ ပသန(နိုင်)၀၀၄၆၀၉ နှင့် အရောင်းအ၀ယ်မှတ်ပုံတင်စာချုပ်ချုပ်ဆိုရန် မြေပုံ၊ မြေရာ၀င် လျှောက်ထားလာပါသဖြင့် ကန့်ကွက်လိုသူများအနေဖြင့် တရား၀င်ပိုင်ဆိုင်မှု စာချုပ်စာတမ်းများ၊ တရားရုံးအမိန့်ဒီကရီများ အထောက်အထား၃ိုင်လုံစွာတင်ပြ၍ နေပြည်တော်စည်ပင်သာယာရေးကော်မတီ၊ မြို့ပြစီမံကိန်းနှင့် မြေစီမံခန့်ခွဲမှုဌာနသို့ ဤကြေညာချက်ပါရှိသည့်ရက်မှစ၍ (၁၅) ရက်အတွင်း ကာလအတွင်း ကန့်ကွက်မှုမရှိပါက ဌာနဆ၏လုပ်ထုံးလုပ်နည်းများနှင့်အညီ မြေပုံ၊ မြေရာ၀င် လျှောက်ထားလာမှုအား ဆက်လက်ဆောင်ရွက်သွားမည်ဖြစ်ကြောင်း အသိပေးကြေညာလိုက်သည်။

မြို့ပြစီမံကိန်းနှင့် မြေစီမံခန့်ခွဲမှုဌာန
နေပြည်တော်စည်ပင်သာယာရေးကော်မတီ

ကန့်ကွက်နိုင်ကြောင်း အများသိစေရန် ကြော်ငြာခြင်း

ကလောမြို့နယ်၊ ညောင်ရွှေမြို့၊ မြို့မအုပ်စု၊ ကံသာရပ်ကွက်၊ ကွင်း/အကွက်အမှတ်နှင့်အမည် (၂/ကံသာမြောက်ရပ်)၊ ဦးပိုင်အမှတ် (၆၃)၊ မြေကွက်အမှတ် (88)၊ ဧရိယာ (၀ ဒသမ ၁၄၈) ဧကရှိ မြေကွက်အား တောင်ကြီးခရိုင်အထွေထွေအုပ်ချုပ်ရေးဦးစီးဌာနရုံး၏ ၂၀-၁၂-၂၀၀၂ ရက်စွဲပါ အမှတ္တအမှတ် (၅/၂၀၀၂)အရ ဦးတင်မောင်ဆွေ၊ ဒေါ်ခင်ပြိုးကြည်တို့အမည်ဖြင့် နှစ် (၃၀) သက်တမ်းရှိ မြေငှားဂရန့် ထုတ်ပေးထားရှိပြီးဖြစ်ပါသည်။ ဦးတင်မောင်ဆွေသည် ၂၅-၈-၂၀၀၆ ရက်တွင် ကွယ်လွန်ခဲ့သဖြင့် ၎င်း၏ဇနီးဖြစ်သူ ဒေါ်ခင်ပြိုးကြည်မှ ယင်းမြေကွက်အား အမွေဆက်ခံပိုင်ဆိုင်ကြောင်း ကြေညာစာချုပ်အား ၁၂-၁၁-၂၀၂၀ ရက်တွင် ချုပ်ဆိုခဲ့ပါသည်။ ထို့နောက် ယင်းမြေကွက်၏ မြေဧရိယာ (၀ ဒသမ ၁၄၈) ဧက အနက်မှ (၀ ဒသမ ၀၆၈) ဧကအား ဒေါ်ခင်ပြိုးကြည် ထံမှ ဦးမင်းဇော်ထိုက်၊ ဒေါ်မြတ်ဆုဝင်းတို့သည် ညောင်ရွှေမြို့ စာချုပ်စာတမ်းများ မှတ်ပုံတင်ရုံး၏ ၁၀-၁၀-၂၀၂၃ ရက်စွဲပါ စာချုပ်အမှတ် (၁၉/၂၀၂၃) အရ ချုပ်ဆိုဝယ်ယူခဲ့ပြီးဖြစ်သဖြင့် ဦးမင်းဇော်ထိုက် (၁၀/ကမရ(နိုင်)၀၆၃၆၇၅)နှင့် ဒေါ်မြတ်ဆုဝင်း(၁၃/ ညရန(နိုင်)၀၅၅ဂစ၄)တို့ အမည်ဖြင့် မြေငှားဂရန့် (ခွဲစိတ်အမည်ပြောင်း) လျှောက်ထား လာမှုအပေါ် မည်သူမဆို ကန့်ကွက်လိုပါက ယခုကြော်ငြာစာပါသည့်ရက်မှစ၍ (၁၅) ရက်ပြည့်မြောက်သည့်ရက်အတွင်း ကျိုးကြောင်းဖော်ပြချက်ခိုင်လုံစွာဖြင့် ကလောခရိုင်အထွေထွေအုပ်ချုပ်ရေးဦးစီးဌာနရုံးသို့ လာရောက်ကန့်ကွက်နိုင်ပါကြောင်းနှင့် ကန့်ကွက်သူမရှိပါက လျှောက်ထားလာမှုအား ဥပဒေ၊ လုပ်ထုံးလုပ်နည်း ညွှန်ကြားချက်များနှင့်အညီ ဆက်လက်ဆောင်ရွက်သွားမည်ဖြစ်ကြောင်း အများသိစေရန် ကြော်ငြာအပ်ပါသည်။

ကော်လိတ္တော်အရာရှိ
ခရိုင်အထွေထွေအုပ်ချုပ်ရေးဦးစီးဌာန၊ ကလောမြို့

ကန့်ကွက်နိုင်ကြောင်း အသိပေးကြေညာခြင်း

ပြင်ဦးလွင်မြို့၊ ရပ်ကွက်ကြီး (G)၊ ကွင်း/အကွက်အမှတ် (RA – III/ကွက်ပြင်- ၃)၊ ဦးပိုင်အမှတ် (၁၃၄ – ခ) ၊ မြေဧရိယာ (၀.၅၅) ဧကရှိ မြေကွက်အား မြေငှားဂရန့် (အမည်ပြောင်း) ဦးပိုင်ခွဲ) လျှောက်ထားနိုင်ရေး ဒေါ်တုန်လီဖြင့် (၁၃/မဆတ(နိုင်)၀၇၈၆၄၄)မှ ဆက်လက်ဆောင်ရွက်သွားမည်ဖြစ်ပါသဖြင့် ကန့်ကွက်လိုသူများ ရှိပါက ပြင်ဦးလွင်ခရိုင်/ မြို့နယ်အထွေထွေအုပ်ချုပ်ရေးဦးစီးဌာနရုံးသို့ ကြော်ငြာပါသည့်ရက်မှစ၍ (၁၅) ရက်အတွင်း မြေပိုင်ဆိုင်မှု အထောက်အထား ပြည့်စုံစွာဖြင့် လာရောက်ကန့်ကွက်နိုင်ပါကြောင်း ကြေညာအပ်ပါသည်။

မြို့နယ်အထွေထွေအုပ်ချုပ်ရေးဦးစီးဌာန၊ ပြင်ဦးလွင်မြို့

ကန့်ကွက်နိုင်ကြောင်း ကြေညာခြင်း

နေပြည်တော် ပျဉ်းမနားမြို့ ၊ ရွာကောက်ရပ်ကွက်၊ မြေတိုင်းရပ်ကွက်အမှတ်၊ ၃၃/ပေါင်းလောင်း-၃၊ မြေကွက်အမှတ်(၁၈၀၈)၊ ဧရိယာ(၀.၀၅၅)ဧကရှိ နှစ် (၃၀) မြေငှားစာချုပ် မြေကွက်အား အမည်ပေါက် ဦးစိုးနိုင် ၉/ပမန(နိုင်)၀၀၂၈၉၅ မှ မြေငှားစာချုပ်၊ နိုင်ငံသားစိစစ်ရေးကတ်၊ အိမ်ထောင်စုလူဦးရေစာရင်း မူရင်းများ တင်ပြပြီး ဒေါ်မြတ်ဝေလွင် ၉/ပမန(နိုင်)၁၈၅၅၀၅ နှင့် မှတ်ပုံတင်အရောင်းအ၀ယ်စာချုပ် ချုပ်ဆိုရန်အတွက် မြေပုံ/မြေရာ၀ဝင်ရေးကူးခွင့် လျှောက်ထားလာပါသဖြင့် ကန့်ကွက်လိုသူများအနေဖြင့် တရား၀င်ပိုင်ဆိုင်မှု စာချုပ်စာတမ်းများ၊ တရားရုံးအမိန့်ဒီကရီများ အထောက်အထား ခိုင်လုံစွာတင်ပြ၍ နေပြည်တော်စည်ပင်သာယာရေးကော်မတီ၊ မြို့ပြစီမံကိန်းနှင့် မြေစီမံခန့်ခွဲမှုဌာနသို့ ဤကြေညာချက်ပါရှိသည့်ရက်မှစ၍ (၁၅) ရက်အတွင်း လာရောက်ကန့်ကွက်နိုင်ကြောင်းနှင့် သတ်မှတ်ကာလအတွင်း ကန့်ကွက်မှုမရှိပါက ဌာန၏လုပ်ထုံးလုပ် နည်းများနှင့်အညီ မြေပုံ၊ မြေရာ၀ဝင် ရေးကူးခွင့် လျှောက်ထားလာမှုအား ဆက်လက်ဆောင်ရွက်ပေးသွားမည်ဖြစ်ကြောင်း ကြေညာလိုက်သည်။

မြို့ပြစီမံကိန်းနှင့်မြေစီမံခန့်ခွဲမှုဌာန
နေပြည်တော်စည်ပင်သာယာရေးကော်မတီ

ကန့်ကွက်နိုင်ကြောင်း ကြေညာခြင်း

နေပြည်တော်၊ ပုဇွသီရိမြို့၊ ဘောဂဝတီရပ်ကွက်၊ မြေတိုင်း ရပ်ကွက်အမှတ် ၃၂/ပေါင်းလောင်း-၂ မြေကွက်အမှတ် (၄၁၄၈)၊ ဧရိယာ (၀.၀၅၅) ဧကရှိ နှစ် (၃၀) မြေငှားစာချုပ် မြေကွက်အား အမည်ပေါက် ဦးကျော်မင်းဝေ၊ ၈/မကန(နိုင်)၁၈၃၄၀၀ မှ မြေငှားစာချုပ်၊ နိုင်ငံသားစိစစ်ရေးကတ်၊ အိမ်ထောင်စုလူဦးရေ စာရင်း မူရင်းများတင်ပြပြီး ဦးလှိုင်မိုးဟိန်း (ဘ) ဦးသန်းထွန်း၊ ၉/မရမ(နိုင်)၀၀၃၄ မှ ဌာနခွဲ ဌာနခွဲ ဌာနခွဲ ( ) ( ) ( )

ကျန်းမာရေးဝန်ကြီးဌာန ကုသရေးဦးစီးဌာန ပြည်သူ့ဆေးရုံကြီး၊ ကလေးမြို့ အိတ်ဖွင့်တင်ဒါခေါ်ယူခြင်း

၁။ ပြည်သူ့ဆေးရုံကြီးကလေးမြို့၏ ၂၀၂၆-၂၀၂၇ ဘဏ္ဍာရေးနှစ်အတွက် အသုံးပြုရန် လိုအပ်သော FDA အသိအမှတ်ပြု (ဆေးဝါး/ဓါတ်ခွဲ/ဓါတ်မှန် ဆိုင်ရာဆေးနှင့် ဆေးပစ္စည်း)များကို မြန်မာကျပ်ငွေဖြင့် ဝယ်ယူမည်ဖြစ်ပါသဖြင့် အစိုးရအသိအမှတ်ပြု ကုမ္ပဏီများမှ အိတ်ဖွင့်တင်ဒါပေးသွင်းရန် ခေါ်ယူအပ်ပါသည်။

၂။ (က) **တင်ဒါရောင်းချမည့်ရက်၊ အချိန်** - (၁၀-၈-၂၀၂၆)ရက် (တနလာနေ့)(၁၀:၀၀)နာရီ

(ခ) **တင်ဒါပိတ်မည့်ရက်၊ အချိန်** - (၂၄-၈-၂၀၂၆)ရက် (တနလာနေ့) (၁၆:၀၀)နာရီ

၃။ အိတ်ဖွင့်တင်ဒါ အသေးစိတ်အချက်အလက်များကို သိရှိလိုပါက ခုတင်(၃၀၀)ဆံ့ ပြည်သူ့ဆေးရုံကြီး၊ ကလေးမြို့ သို့ လူကိုယ်တိုင်ဖြစ်စေ၊ ဖုန်း(၀၇၃-၂၁၆၃၇)သို့ ဖြစ်စေ ရုံးချိန်အတွင်း ဆက်သွယ်စုံစမ်းနိုင်ပါသည်။

ဆေးရုံအုပ်ကြီး
ပြည်သူ့ဆေးရုံကြီး၊ ကလေးမြို့

ကြော်ငြာစာ

မန္တလေးမြို့၊ ချမ်းမြသာစည်မြို့နယ်၊ မြို့သစ်-၁ ရပ်ကွက်၊ အကွက်အမှတ် (မ-၁၀)၊ ဦးပိုင်အမှတ် (၈-က)၊ ၆၄လမ်း၊ ၁၀၁x၁၀၂ လမ်းကြားရှိ ဂရန်မြေကွက်အမည်ပေါက်သူ ဒေါ်ဝင်းဝင်း ၁၂/ကမရ(နိုင်)၀၅၁၉၉၆၏ (GP ရရှိသူ ဒေါ်ဆွယ်ဖိန်း) က အမှုတွဲအမှတ် (၁၅၄၆/၂၀၂၆-၂၀၂၇)ဖြင့် သက်တမ်းတိုး လျှောက်ထားလာပါသည်။ ကန့်ကွက်လိုပါက ခိုင်လုံသောအထောက်အထားများ၊ မှတ်ပုံတင်စာချုပ်စာတမ်းများ၊ တရားရုံးဒီကရီများဖြင့် (၁၄)ရက်အတွင်း ကန့်ကွက်နိုင်ပါသည်။

မြို့ပြစီမံကိန်းနှင့် မြေစီမံခန့်ခွဲမှုဌာန
မန္တလေးမြို့တော်စည်ပင်သာယာရေးကော်မတီ

ကြော်ငြာစာ

မန္တလေးမြို့၊ ချမ်းမြသာစည်မြို့နယ်၊ မြို့သစ်-၁ ရပ်ကွက်၊ အကွက်အမှတ်(မ-၁၀)၊ ဦးပိုင်အမှတ်(၈-ခ)၊ ၆၄လမ်း၊ ၁၀၁x၁၀၂လမ်းကြားရှိ ဂရန်မြေ ကွက်အမည်ပေါက်သူ ဒေါ်ဝင်းဝင်း ၁၂/ကမရ(နိုင်) ၀၅၁၉၉၆၏(GP ရရှိသူ ဒေါ် ဆွယ်ဖိန်း)က အမှုတွဲအမှတ်(၁၅၄၇/၂၀၂၆-၂၀၂၇)ဖြင့် သက်တမ်းတိုး လျှောက်ထားလာပါသည်။ကန့်ကွက်လိုပါက ခိုင်လုံသော အထောက်အထားများ၊ မှတ်ပုံတင်စာချုပ်စာတမ်းများ၊ တရားရုံးဒီကရီများဖြင့် (၁၄)ရက်အတွင်း ကန့်ကွက်နိုင်ပါသည်။

မြို့ပြစီမံကိန်းနှင့် မြေစီမံခန့်ခွဲမှုဌာန
မန္တလေးမြို့တော်စည်ပင်သာယာရေးကော်မတီ

ကြော်ငြာစာ

မန္တလေးမြို့၊ ပြည်ကြီးတံခွန်မြို့နယ်၊ ရတနာပုံရပ်ကွက်၊ အကွက်အမှတ် ထထ-၃၁၊ ဦးပိုင်အမှတ် ၇၂၊ ၅၁x၅၂ ကြား၊ ၁၂၇x၁၈ လမ်းကြားရှိ ဂရန်မြေကွက်အမည်ပေါက်သူ ဗိုလ်ကြီးစစ်နိုင် ၁၂/မဘန(နိုင်)၀၀၂၁၇၉က ဂရန်စာချုပ်တင်ပြ၍ မှတ်ပုံတင်အရောင်းအဝယ်စာချုပ်ချုပ်ဆိုရန်အတွက် မြေပုံ၊ မြေရာဇဝင်ရေးကူးခွင့်ပြုပါရန် လျှောက်ထားလာပါသည်။ ကန့်ကွက်လိုပါက ခိုင်လုံသောအထောက်အထားများ၊ မှတ်ပုံတင်စာချုပ်စာတမ်းများ၊ တရားရုံးဒီကရီများဖြင့် (၁၄) ရက်အတွင်း ကန့်ကွက်နိုင်ပါသည်။

မြို့ပြစီမံကိန်းနှင့် မြေစီမံခန့်ခွဲမှုဌာန
မန္တလေးမြို့တော်စည်ပင်သာယာရေးကော်မတီ

ကြော်ငြာစာ

မန္တလေးမြို့၊ ချမ်းမြသာစည်မြို့နယ်၊ ကံသာယာရပ်ကွက်၊ အကွက်အမှတ် (E)၊ ဦးပိုင်အမှတ်(၂၂-က)၊ ၅၆x၅၇ကြား၊ ၁၀၈x၁၀၉လမ်းကြားရှိ ဂရန်မြေကွက်အမည်ပေါက်သူ ဒေါ်တင်စော ထံမှ မှတ်ပုံတင်အရောင်းအဝယ်စာချုပ် အမှတ်(၁၆/၂၀၂၆)ဖြင့် ဝယ်ယူခဲ့သူ ဦးဂျန်မောင်မောင် ၁၃/ကခန(နိုင်) ၁၀၉၃၄၄ က အမှုတွဲအမှတ် (၁၅၄၄/၂၀၂၆-၂၀၂၇)ဖြင့် အမည်ပြောင်း လျှောက်ထားလာပါသည်။ကန့်ကွက်လိုပါက ခိုင်လုံသော အထောက်အထားများ၊ မှတ်ပုံတင်စာချုပ်စာတမ်းများ၊ တရားရုံးဒီကရီများဖြင့် (၁၄)ရက်အတွင်း ကန့်ကွက်နိုင်ပါသည်။

မြို့ပြစီမံကိန်းနှင့် မြေစီမံခန့်ခွဲမှုဌာန
မန္တလေးမြို့တော်စည်ပင်သာယာရေးကော်မတီ

ယာဉ်မှတ်ပုံတင်စာအုပ် မိတ္တူလျှောက်ထားခြင်း

ယာဉ်အမှတ် 77W/19876, Honda Wave 110 ယာဉ်လက်ဝယ်ရှိသူ ဒေါ်ခိုင်ဇာလှိုင် ၁၄/ပတန(နိုင်)၁၄၄၉၁၅ က (ကမ-၃)ပျောက်ဆုံး၍ မိတ္တူထုတ်ပေးရန် လျှောက်ထားလာပါသည်။ ကန့်ကွက်လိုပါက ခိုင်လုံသော အထောက်အထားများဖြင့် ကြော်ငြာ သည့်ရက်မှ ရက် ၃၀ အတွင်း အောက်ဖော်ပြပါရုံးသို့ လူကိုယ်တိုင် လာရောက်ကန့်ကွက်နိုင်ပါသည်။

ကညန၊ ခရိုင်ရုံး(မအူပင်)
(မအူပင်မြို့)

ယာဉ်မှတ်ပုံတင်စာအုပ် မိတ္တူလျှောက်ထားခြင်း

ယာဉ်အမှတ် 51W/56179, Luojia 110 ယာဉ်လက်ဝယ်ရှိသူ ဦးစိုးမြင့်ကလေး ၁၄/အမန(နိုင်) ၁၇၈၁၆၉က (ကမ-၃) ပျောက်ဆုံး၍ မိတ္တူထုတ်ပေးရန် လျှောက်ထားလာပါသည်။ ကန့်ကွက်လိုပါက ခိုင်လုံသော အထောက်အထားများဖြင့် ကြော်ငြာသည့်ရက်မှ ရက် ၃၀ အတွင်း အောက်ဖော်ပြပါရုံးသို့ လူကိုယ်တိုင် လာရောက်ကန့်ကွက်နိုင်ပါသည်။

ကညန၊ခရိုင်ရုံး(မအူပင်)
မအူပင်မြို့

ဖခင်အမည်မှန်

စစ်ကိုင်းတိုင်းဒေသကြီး၊ ခန္ဓီးမြို့၊ အထက (ခန္ဓီး) Grade-9 တွင် ပညာသင်ကြားနေသော မောင်စိုင်း သူရစိုး၏ ဖခင်အမည်မှန်မှာ ဦးလှမင်း ၁၃/နခတ(နိုင်)၁၀၄၂၃၃ ဖြစ်ပါကြောင်း။

ဦးလှမင်း

တစ်ဦးတည်းဖြစ်ပါကြောင်း

ပျော်ဘွယ်မြို့နယ်၊ တွင်းရွာအုပ်စု၊ ရုံးကုန်းကျေးရွာ အထက(ခွဲ) ကျောင်း G-3မှ မောင်ကောင်းမြတ်သူ၏ ဖခင်အမည်မှန်မှာ ဦးဝင်းအောင်(ခ)ဦးဝင်းဆောင် ၉/ပဘန(နိုင်)၂၀၄၇၃၉ မှာ တစ်ဦးတည်းဖြစ်ပါကြောင်း။

ဦးဝင်းအောင်(ခ)ဦးဝင်းဆောင်

ကန့်ကွက်နိုင်ကြောင်း အသိပေး ကြေညာခြင်း

ပြင်ဦးလွင်မြို့၊ ရပ်ကွက်ကြီး(၆)၊ ကွင်း/အကွက်အမှတ်နှင့်အမည် (RA-VI/ကွက်ပြင်-၆)၊ ဦးပိုင်အမှတ်(၆က/၉စ-ဃ)၊ မြေဧရိယာ(၀ဒသမ၀၄)ဧကရှိ မြေအကျိုးခံစားခွင့်များကို ဦးဝင်းနိုင် (၉/မရမ(နိုင်)၀၃၀၀၇၇)က ဦးပိုင်ခွဲ ဂရန်အမည်ပြောင်းပေးရန် လျှောက်ထားလာသဖြင့် ကန့်ကွက်လိုသူများရှိပါက ဤကြော်ငြာပါသည့်ရက်မှစ၍(၁၄)ရက်အတွင်း အထောက်အထား ခိုင်လုံစွာဖြင့် ပြင်ဦးလွင်ခရိုင်/မြို့နယ်အထွေထွေအုပ်ချုပ်ရေးဦးစီးဌာနသို့ လာရောက်ကန့်ကွက်နိုင်ကြောင်းနှင့် ကန့်ကွက်သူမရှိပါက လုပ်ထုံးလုပ်နည်းများနှင့်အညီ ပြီးစီးအောင် ဆောင်ရွက်ပေး သွားမည်ဖြစ်ကြောင်း အများသိစေရန် ကြေညာအပ်ပါသည်။

ပြင်ဦးလွင်ခရိုင်/မြို့နယ်၊ အထွေထွေအုပ်ချုပ်ရေးဦးစီးဌာန

ကန့်ကွက်နိုင်ကြောင်းကြော်ငြာခြင်း

မုံရွာမြို့၊ စက်မှုဇုန်ရပ်ကွက်ကွင်း/ အကွက်အမှတ်နှင့်အမည် (ကြာဇံ၊ သားရေ၊ အခြား)၊ ဦးပိုင်အမှတ် (ဃ-လမ်း၊ ၁၄၊၁၆)၊(၈-လမ်း ၇၊၈) ဧရိယာ(၀.၅၈၈)ဧကရှိ မြေသည် ဦးညွန့်ခင်အမည်ဖြင့် မုံရွာခရိုင်အထွေထွေ အုပ်ချုပ်ရေးဦးစီးဌာန၏မြို့မြေ အမှုတွဲအမှတ်၅၄၄ V၂၀၁၄-၂၀၁၅ အရ (၂၅-၃-၂၀၀၅)ရက်နေ့မှ(၂၄-၃-၂၀၂၅)ရက်အထိ နှစ်(၃၀)ဂရန်ချထားပေးသောမြေဖြစ်ပြီး ဒေါ်သိမ့်သိမ့်စိုးမှ မြေငှားစာချုပ်စက်မှုစီးပွား (အမည်ပြောင်း)လျှောက်ထားရာ ကျိုးကြောင်းဖော်ပြချက် ခိုင်လုံစွာဖြင့် ကန့်ကွက်တင်ပြနိုင်သူ မည်သူမဆို ယခုလျှောက်ထားခြင်းကို ဆောင်ရွက်မပေးသင့်ကြောင်း အထောက်အထား ခိုင်လုံစွာဖြင့် ကန့်ကွက်လွှာများကို ဤရုံးသို့ကန့်ကွက်လွှာကြော်ငြာသည့် (၁၆-၇-၂၀၂၆)ရက်မှစ၍ (၁၅)ရက်အတွင်း ကန့်ကွက်နိုင်ကြောင်း နှင့် ကန့်ကွက်မှုမရှိပါက လျှောက်ထားသူအား အထက်မြန်မာပြည်မြေနှင့် အခွန်စည်းမျဉ်း ဥပဒေပါပြဋ္ဌာန်းချက်များနှင့်အညီ မြေငှားစာချုပ် (အမည်ပြောင်း) ခွင့်ပြုမည်ဖြစ်ကြောင်း အသိပေးကြော်ငြာအပ်ပါသည်။ **ကော်လိတ္တော်အရာရှိ**

မုံရွာခရိုင်အထွေထွေအုပ်ချုပ်ရေးဦးစီးဌာန

ကန့်ကွက်နိုင်ကြောင်းကြော်ငြာခြင်း

မုံရွာမြို့၊ စက်မှုဇုန်ရပ်ကွက်၊ အကွက်အမှတ်နှင့်အမည် (၃/၅၅၊ နန္ဒဝန်(စက်မှုဇုန်)၊ ဦးပိုင်အမှတ် (၃၆-လမ်း(၃၃)၊ ဧရိယာ (၀.၁၁၀)ဧကရှိမြေကွက်သည် မြို့မြေအမှုတွဲအမှတ်၊ ၃၉၄/၁၉၉၃ အရ ဦးမြင့်စိုး အမည်ဖြင့် (၉-စ-၁၉၉၆) ရက်မှ ၈-၈-၂၀၂၆ ရက်နေ့ထိ နှစ်(၃၀)ချထားပေးသော မြေဖြစ်ပြီး အဆိုပါ မြေငှားစာချုပ်မှာ (၈-၈-၂၀၂၆) ရက်တွင် မြေငှားစာချုပ် သက်တမ်းကုန်ဆုံးပြီးဖြစ်၍ ဦးမြင့်စိုး အမည်ဖြင့် မြေငှားစာချုပ် (သက်တမ်းတိုး) လျှောက်ထားရာ ကျိုးကြောင်းဖော်ပြချက်ခိုင် လုံစွာဖြင့် ကန့်ကွက်တင်ပြ နိုင်သူမည်သူမဆို ယခုလျှောက်ထားခြင်းကို ဆောင်ရွက်မပေးသင့်ကြောင်း အထောက်အထား ခိုင်လုံစွာဖြင့် ကန့်ကွက်လွှာများကို ဤရုံးသို့ကန့်ကွက်လွှာ ကြော်ငြာသည့် (၂၇-၇-၂၀၂၆)ရက်မှစ၍ (၁၅)ရက်အတွင်း ကန့်ကွက်နိုင်ကြောင်းနှင့် ကန့်ကွက်မှုမရှိပါက လျှောက်ထားသူအား အထက်မြန်မာပြည်မြေနှင့် အခွန်စည်းမျဉ်း ဥပဒေပါပြဋ္ဌာန်း ချက်များနှင့်အညီ မြေငှားစာချုပ် (သက်တမ်းတိုး) ခွင့်ပြုမည်ဖြစ်ကြောင်း အသိပေးကြော်ငြာအပ်ပါသည်။ **ကော်လိတ္တော်အရာရှိ**

မုံရွာခရိုင်အထွေထွေအုပ်ချုပ်ရေးဦးစီးဌာန

အများသိစေရန်ကြော်ငြာခြင်း

မွန်ပြည်နယ်၊ မုဒုံမြို့၊ ဘဲရမ်းကျေးရွာ၊ ဘဲရမ်းအရှေ့ကွင်း၊ ဦးပိုင်အမှတ် (၁၅^{ဃ}/၂)။ ကွင်းအမှတ် (၁၂၂၀)။ G-3 မြေအမျိုးအစား၊ ဧရိယာ (၂.၉၂)ဧကရှိပြီး ခြံကွက်အမှတ် (၈၃) အား လုပ်ပိုင်ခွင့်ရရှိသူ ၁၀/မဒန(နိုင်)၀၂၂၇၅၄ ကိုင်ဆောင်သူ (ဘ) ဦးချစ်လှိုင် ၏သားကွယ်လွန်ပြီးနောက် ၎င်း၏တရားဝင်ဇနီး ၁၀/မဒန(နိုင်)၁၃၃၇၀၇ကိုင်ဆောင်သူ (ဘ) ဦးဘိုးမြ ၏သမီး ဒေါ်အေးအေးမွန်မှ ဆက်လက်လုပ်ကိုင်လျက်ရှိပြီး ယခုအခါ ဒေါ်အေးအေးမွန်မှ ကျန်းမာရေးမကောင်းသည့်အတွက် ဆက်လက်လုပ်ကိုင်ရန် အခက်အခဲရှိ၍ ဤကြော်ငြာပါပြီး (၁၀) ရက်ပြည့်မြောက်ပါက လုပ်ကိုင်ခွင့်အား နည်းလမ်းတကျ လွှဲပြောင်းမည်ဖြစ်ကြောင်း အများသိစေရန် ကြော်ငြာအပ်ပါသည်။

လွှဲအပ်ညွှန်ကြားသူ — **ဒေါ်အေးအေးမွန်**
၁၀/မဒန(နိုင်)၁၃၃၇၀၇

လွှဲအပ်ညွှန်ကြားချက်အရ — **ဒေါ်မြိုမို့ကေသီကျော်**
တရားလွတ်တော်ရှေ့နေ(စဉ်-၁၂၇၄)
အမှတ် (၅၉-ဘီ)၊ ဗိုလ်ချုပ်လမ်း၊ ဘိုတဲရပ်၊ မြို့မ(၃)၊ မုဒုံမြို့၊ ဖုန်း၊ ၀၉-၄၅၉၆၇၁၈၈၉၉

ကြော်ငြာစာ

မန္တလေးမြို့၊ ချမ်းမြသာစည်မြို့နယ်၊ ထွန်တုံးရပ်ကွက်၊ အကွက်အမှတ် (ဗဗ-၅)၊ ဦးပိုင်အမှတ် (၈၅)၊ ၁၁၃လမ်း၊ ၄၇x၄၈ လမ်းကြားရှိ ဂရန်မြေကွက်အမည်ပေါက်သူ ဒေါ်ရွယ်နောင် ၁/မည(နိုင်) ၁၅၈ဖေ၁က အမှုတွဲအမှတ် (၁၅၄၈/၂၀၂၆-၂၀၂၇)ဖြင့် သက်တမ်းတိုး လျှောက်ထားလာပါသည်။ ကန့်ကွက်လိုပါက ခိုင်လုံသောအထောက်အထားများ၊ မှတ်ပုံတင်စာချုပ်စာတမ်းများ၊ တရားရုံးဒီကရီများဖြင့် (၁၄) ရက်အတွင်း ကန့်ကွက်နိုင်ပါသည်။

မြို့ပြစီမံကိန်းနှင့် မြေစီမံခန့်ခွဲမှုဌာန
မန္တလေးမြို့တော်စည်ပင်သာယာရေးကော်မတီ

ကြော်ငြာစာ

မန္တလေးမြို့၊ ချမ်းမြသာစည်မြို့နယ်၊ ထွန်တုံးရပ်ကွက်၊ အကွက်အမှတ်(ဗဗ-၅)၊ ဦးပိုင်အမှတ်(၈၆)၊ ၁၁၃လမ်း၊ ၄၇x၄၈လမ်းကြားရှိ ဂရန်မြေကွက် အမည်ပေါက်သူ ဒေါ်ရွယ်နောင် ၁/မည(နိုင်)၁၅၈ဖေ၁က အမှုတွဲအမှတ် (၁၅၄၈/၂၀၂၆-၂၀၂၇)ဖြင့် သက်တမ်းတိုး လျှောက်ထားလာပါသည်။ ကန့်ကွက်လိုပါက ခိုင်လုံသော အထောက်အထားများ၊ မှတ်ပုံတင်စာချုပ်စာတမ်းများ၊ တရားရုံးဒီကရီများဖြင့် (၁၄) ရက်အတွင်း ကန့်ကွက်နိုင်ပါသည်။

မြို့ပြစီမံကိန်းနှင့် မြေစီမံခန့်ခွဲမှုဌာန
မန္တလေးမြို့တော်စည်ပင်သာယာရေးကော်မတီ

ကန့်ကွက်နိုင်ကြောင်း အသိပေး ကြေညာခြင်း

ပြင်ဦးလွင်မြို့၊ ရပ်ကွက်ကြီး(၆)၊ ကွင်း/အကွက်အမှတ်နှင့်အမည် (RA-VI/ကွက်ပြင်-၆)၊ ဦးပိုင်အမှတ်(၆ခ/ဂစ-ဃ)၊ မြေဧရိယာ(၀ဒသမ၀၄)ဧကရှိ မြေအကျိုးခံစားခွင့်များကို ဦးဝင်းနိုင် (၉/မရမ(နိုင်)၀၃၀၀၇၇)က ဦးပိုင်ခွဲ ဂရန်အမည်ပြောင်းပေးရန် လျှောက်ထားလာသဖြင့် ကန့်ကွက်လိုသူများရှိပါက ဤကြော်ငြာပါသည့်ရက်မှစ၍(၁၄)ရက်အတွင်း အထောက်အထား ခိုင်လုံစွာဖြင့် ပြင်ဦးလွင်ခရိုင်/မြို့နယ်အထွေထွေအုပ်ချုပ်ရေးဦးစီးဌာနသို့ လာရောက်ကန့်ကွက်နိုင်ကြောင်းနှင့် ကန့်ကွက်သူမရှိပါက လုပ်ထုံးလုပ်နည်းများနှင့်အညီ ပြီးစီးအောင် ဆောင်ရွက်ပေးသွားမည်ဖြစ်ကြောင်း အများသိစေရန် ကြေညာအပ်ပါသည်။

ပြင်ဦးလွင်ခရိုင်/မြို့နယ်၊ အထွေထွေအုပ်ချုပ်ရေးဦးစီးဌာန

ကန့်ကွက်နိုင်ကြောင်း အများသိစေရန်ကြေညာခြင်း

ရန်ကုန်တိုင်းဒေသကြီး၊ သန်လျင်မြို့နယ်၊ ကြယ်စင်မြို့တော်အိမ်ရာ စီမံကိန်းအတွင်းရှိ Estella Townhouses ၊ အိမ်အမှတ် (ETH-636)၊ လမ်းအမည် (Drive-2)၊ ခန့်မှန်းမြေဧရိယာ (၁၂၀) စတုရန်းပေ၊ ခန့်မှန်းအဆောက်အအုံ ဧရိယာ (၁၂၇၇) စတုရန်းပေရှိ မြေနှင့်အဆောက်အအုံတွင် ဆက်စပ်တွယ်ကပ်လျက်ရှိသော အကျိုးခံစားခွင့်အရပ်ရပ်တို့အား ရောင်းချပိုင်ခွင့်ရှိသည်ဟု ဦးစိုးဝဏ္ဏထွန်း (၁၂/ဗတထ(နိုင်) ၀၄၃၃၉၂၄) မှ ဖွင့်ဟဝန်ခံ၍ အပြီးအပိုင်လွှဲပြောင်းရောင်းချရန် ကမ်းလှမ်းလာရာ ကျွန်ုပ်တို့မှလည်း အပြီးအပြတ်ဝယ်ယူရန် စရန်ငွေတစ်စိတ်တစ်ဒေသကို ပေးချေထားပြီးဖြစ်ပါသည်။ ဖော်ပြပါ ကိစ္စနှင့်စပ်လျဉ်း၍ ကန့်ကွက်လိုသူများရှိပါက ကျွန်ုပ်တို့ထံသို့ ခိုင်လုံသောစာချုပ်စာတမ်းများနှင့်အတူ ယခုကြော်ငြာပါသည့်ရက်မှစ၍ (၇) ရက်အတွင်း လာရောက်ကန့်ကွက်နိုင်ပါသည်။ ယင်းနေ့ကျော်လွန်၍ ကန့်ကွက်မည့်သူ မရှိပါက အရောင်းအဝယ်ကို ဥပဒေနှင့်အညီ ပြီးမြောက်သည်အထိ ဆက်လက် ဆောင်ရွက်သွားမည်ဖြစ်ကြောင်း အများသိစေရန် ကြေညာအပ်ပါသည်။

ဦးမိုးကျော်(၁၂/ရကန(နိုင်)၀၂၂၃၇၇)၊ ဒေါ်ဝင်းဝင်းခိုင်(၁၂/ရကန(နိုင်)၀၀၆၇၈၈)
ဖုန်း-၀၉ ၇၈၅ ၀၆၃ ၁၆၃

အများသိစေရန်ကြော်ငြာ

ရန်ကင်းမြို့နယ်၊ ရွှေမိုးကောင်းအဆင့်မြင့်အိမ်ရာ၊ တိုက်အမှတ် (Gr-9)အား အမည်ပေါက် ဦးတုံချန်တာ (ခ) ဦးချမ်းသာ (၁၃/လရန(နိုင်)၀၈၃၄၆၇) သည် ၎င်းလက်ဝယ်တွင် အဆောက်အအုံ နေထိုင်ခွင့်စာချုပ်မူရင်းမှာ ပျောက်ဆုံးသွားပါသဖြင့် မိတ္တူမှန်ထုတ်ယူခွင့်ပြုပါရန် မှတ်ပုံတင်မိတ္တူ၊ သန်းခေါင်စာရင်းမိတ္တူ၊ ပျောက်ဆုံးကြောင်းရပ်ကွက်အုပ်ချုပ်ရေးမှူး ထောက်ခံချက်၊ ရဲစခန်းထောက်ခံချက်၊ ကျွမ်းကျိန်လွှာတို့တင်ပြ၍ အဆောက်အအုံနေထိုင်ခွင့်စာချုပ်မိတ္တူမှန် လျှောက်ထားလာခြင်းအား ဌာနမှလုပ်ထုံးလုပ်နည်းနှင့်အညီဆောင်ရွက်ပြီး ကန့်ကွက်သူမရှိသဖြင့် ဦးတုံချန်တာ(ခ)ဦးချမ်းသာ အမည်ပေါက် အဆောက်အအုံနေထိုင်ခွင့်စာချုပ်မိတ္တူမှန် ထုတ်ပေးမည်ဖြစ်ပါသဖြင့် မူလထုတ်ပေးထားသည့် ဦးတုံချန်တာ(ခ)ဦးချမ်းသာ အမည်ပေါက် အဆောက်အအုံနေထိုင်ခွင့်စာချုပ်မူရင်းအား ပယ်ဖျက်ကြောင်း ကြော်ငြာအပ်ပါသည်။

အင်ဂျင်နီယာဌာန(အဆောက်အအုံ)
ရန်ကုန်မြို့တော်စည်ပင်သာယာရေးကော်မတီ

အများသိစေရန်ကြော်ငြာ

ရန်ကင်းမြို့နယ်၊ ရွှေမိုးကောင်းအဆင့်မြင့်အိမ်ရာ၊ တိုက်အမှတ် (Gr-11) အား အမည်ပေါက် ဦးတုံချန်တာ (ခ) ဦးချမ်းသာ(၁၃/လရန(နိုင်)၀၈၃၄၆၇)သည် ၎င်းလက်ဝယ်တွင် အဆောက်အအုံနေထိုင်ခွင့်စာချုပ်မူရင်းမှာ ပျောက်ဆုံးသွားပါသဖြင့် မိတ္တူမှန်ထုတ်ယူခွင့်ပြုပါရန် မှတ်ပုံတင်မိတ္တူ၊ သန်းခေါင်စာရင်းမိတ္တူ၊ ပျောက်ဆုံးကြောင်း ရပ်ကွက်အုပ်ချုပ်ရေးမှူး ထောက်ခံချက်၊ ရဲစခန်းထောက်ခံချက်၊ ကျွမ်းကျိန်လွှာတို့တင်ပြ၍ အဆောက်အအုံနေထိုင်ခွင့်စာချုပ်မိတ္တူမှန် လျှောက်ထားလာခြင်းအား ဌာနမှလုပ်ထုံးလုပ်နည်းနှင့်အညီဆောင်ရွက်ပြီး ကန့်ကွက်သူမရှိသဖြင့် ဦးတုံချန်တာ(ခ)ဦးချမ်းသာ အမည်ပေါက် အဆောက်အအုံနေထိုင်ခွင့်စာချုပ်မိတ္တူမှန် ထုတ်ပေးမည်ဖြစ်ပါသဖြင့် မူလထုတ်ပေးထားသည့် ဦးတုံချန်တာ(ခ)ဦးချမ်းသာ အမည်ပေါက် အဆောက်အအုံနေထိုင်ခွင့်စာချုပ်မူရင်းအား ပယ်ဖျက်ကြောင်း ကြော်ငြာအပ်ပါသည်။

အင်ဂျင်နီယာဌာန(အဆောက်အအုံ)
ရန်ကုန်မြို့တော်စည်ပင်သာယာရေးကော်မတီ

အများသိစေရန်ကြော်ငြာ

ရန်ကင်းမြို့နယ်၊ ရွှေမိုးကောင်းအဆင့်မြင့်အိမ်ရာ၊ တိုက်အမှတ် (Gr+M)15 အား အမည်ပေါက် ဦးတုံချန်တာ (ခ) ဦးချမ်းသာ (၁၃/လရန(နိုင်)၀၈၃၄၆၇)သည် ၎င်းလက်ဝယ်တွင် အဆောက်အအုံနေထိုင်ခွင့်စာချုပ်မူရင်းမှာ ပျောက်ဆုံးသွားပါသဖြင့် မိတ္တူမှန်ထုတ်ယူခွင့်ပြုပါရန် မှတ်ပုံတင်မိတ္တူ၊ သန်းခေါင်စာရင်းမိတ္တူ၊ ပျောက်ဆုံးကြောင်းရပ်ကွက်အုပ်ချုပ်ရေးမှူး ထောက်ခံချက်၊ ရဲစခန်းထောက်ခံချက်၊ ကျွမ်းကျိန်လွှာတို့တင်ပြ၍ အဆောက်အအုံနေထိုင်ခွင့်စာချုပ်မိတ္တူမှန် လျှောက်ထားလာခြင်းအား ဌာနမှလုပ်ထုံးလုပ်နည်းနှင့်အညီဆောင်ရွက်ပြီး ကန့်ကွက်သူမရှိသဖြင့် ဦးတုံချန်တာ(ခ)ဦးချမ်းသာ အမည်ပေါက် အဆောက်အအုံနေထိုင်ခွင့်စာချုပ်မိတ္တူမှန် ထုတ်ပေးမည်ဖြစ်ပါသဖြင့် မူလထုတ်ပေးထားသည့် ဦးတုံချန်တာ(ခ)ဦးချမ်းသာ အမည်ပေါက် အဆောက်အအုံနေထိုင်ခွင့်စာချုပ်မူရင်းအား ပယ်ဖျက်ကြောင်း ကြော်ငြာအပ်ပါသည်။

အင်ဂျင်နီယာဌာန(အဆောက်အအုံ)
ရန်ကုန်မြို့တော်စည်ပင်သာယာရေးကော်မတီ

ကန့်ကွက်နိုင်ကြောင်းကြေညာချက်

ရန်ကုန်တိုင်းဒေသကြီး၊ လေးထောင့်ကန်ရပ်ကွက်၊ သဃ်နန်းကျွန်းမြို့နယ်၊ ပြည်တော်အေးလမ်း၊ တိုက်အမှတ်(၁၅၅)၊ မြေညီထပ်၊ (ခေါင်းရင်းခန်း) တိုက်၏ မျက်နှာမူ (ဘယ်) ဟုခေါ်တွင်သည့် အကျယ်အဝန်း အလျား ၁၂ပေခွဲ X အနံ ၆၀ ရှိ တိုက်ခန်းနှင့် ယင်းတိုက်ခန်းတွင် သွယ်တန်းတပ်ဆင်ထားသော အကျိုးခံစားခွင့် အရပ်ရပ် အားလုံးတို့ကို ရောင်းချသူ ဒေါ်စိုးမာမာ၊ ၁၂/သဃက(နိုင်)၀၉၂၉၉၉ မှ တရားဝင်ပိုင်ဆိုင်ပြီး အပြီးအပိုင် လွှဲပြောင်းရောင်းချပိုင်ခွင့်ရှိကြောင်း ဝန်ခံကတိပြုသဖြင့် ကျွန်ုပ်ကိုယ်တိုင်မှ ရောင်းဖိုးငွေ၏ တစ်စိတ်တစ်ဒေသပေးချေပြီးဖြစ်ရာ ကန့်ကွက်လိုသူများရှိပါက စိုင်လုံသော တရားဝင်ပိုင်ဆိုင်မှု အထောက်အထားမူရင်းများနှင့်တကွ ကျွန်ုပ်ထံသို့ ဤကြေညာပါသည့်ရက်မှစ၍ (၇)ရက်အတွင်း ကန့်ကွက်နိုင်ပါသည်။ ကန့်ကွက်မှုမရှိပါက ဥပဒေနှင့်အညီ အရောင်းအဝယ် စာချုပ်ချုပ်ဆိုမည်ဖြစ်ကြောင်း ကြေညာအပ်ပါသည်။

ဦးဌေးသိန်းအောင် ၁၂/သခန(နိုင်)၀၇၄၈၉၆
ဖုန်း-၀၉-၅၀၈၈၈၇၇၊ ၀၉-၉၆၅၁၀၈၈၈၇၇

အမည်မှန်

ကော့ဂရိတ်မြို့နယ်၊ ကော့ဝါလဲ ကျေးရွာနေ (ဘ) ဦးမောင်ထွန်းလှ၏သား အထက (ခွဲ) ကော့ဝါလဲ Grade-5 တန်းမှ စာထိပ်တင်ဦး၏ အမည်မှန်မှာ စာထိန်လင်းထွန်း ဖြစ်ပါကြောင်း။

ဖောင်းကြွနံပါတ်ပြားပျောက် လျှောက်ထားခြင်း

ယာဉ်အမှတ် 4N/6669 ၏ ဖောင်းကြွနံပါတ်ပြား ပျောက်ဆုံး၍ ထုတ်ပေးရန် လျှောက်ထားလာပါသဖြင့် ယခင်ထုတ်ပေးခဲ့သည့် ဖောင်းကြွနံပါတ်ပြား ပျက်ပြယ်ကြောင်း အများသိစေရန် ကြေညာအပ်ပါသည်။

ကညန၊ခရိုင်ရုံး
(မန္တလေးတောင်ပိုင်း)

ဖောင်းကြွနံပါတ်ပြားပျောက် လျှောက်ထားခြင်း

ယာဉ်အမှတ် 31W/22589 ၏ ဖောင်းကြွနံပါတ်ပြား ပျောက်ဆုံး၍ထုတ်ပေးရန် လျှောက်ထားလာပါသဖြင့် ယခင်ဖောင်းကြွနံပါတ်ပြား ပျက်ပြယ်ကြောင်း အများသိစေရန် ကြေညာအပ်ပါသည်။

ကညန၊ခရိုင်ရုံး
(မန္တလေးမြောက်ပိုင်း)

ကြော်ငြာစာ

မန္တလေးမြို့၊ ချမ်းမြသာစည်မြို့နယ်၊ မြို့သစ်-၂ ရပ်ကွက်၊ အကွက်အမှတ် (စ-၅)၊ ဦးပိုင်အမှတ်(၂၃)၊ ၆၆x၆၇ကြား၊ ၁၀၈x၁၀၉ လမ်းကြားရှိ ဂရန်မြေကွက် အမည်ပေါက်သော ဦးစန်းမောင်၊ ဒေါ်စန်းတင် ထံမှ မှတ်ပုံတင် အရောင်းအဝယ်စာချုပ်အမှတ် (၁၀၀၉/၂၀၂၆) ဖြင့် ဝယ်ယူခဲ့သူ ဒေါ်ဝေဝေ ၁၃/ကခန(နိုင်)၀၉၈၂၁၈၈ အမှုတွဲအမှတ် (၁၅၄၂/၂၀၂၆-၂၀၂၇)ဖြင့် အ

မြန်မာနိုင်ငံတော်ဗဟိုဘဏ်
အိတ်ဖွင့်တင်ဒါခေါ်ယူခြင်း

၁။ မြန်မာနိုင်ငံတော်ဗဟိုဘဏ်တွင် အသုံးပြုနေသည့် On-Prime Email system နှင့် စပ်လျဉ်းသည့် License များ တစ်နှစ်သက်တမ်းတိုးခြင်း ဝန်ဆောင်မှု လုပ်ငန်းအတွက် အိတ်ဖွင့်တင်ဒါတင်သွင်းရန် ဖိတ်ခေါ်အပ်ပါသည်။

၂။ တင်ဒါစည်းကမ်းများပါဝင်သော အိတ်ဖွင့်တင်ဒါပုံစံကို (၆-၈-၂၀၂၆) ရက်မှ (၁၄-၈-၂၀၂၆) ရက်အထိ ရုံးဖွင့်ရက်များအတွင်း မြန်မာနိုင်ငံတော်ဗဟိုဘဏ်၊ နေပြည်တော်၊ စီမံခန့်ခွဲမှုနှင့် လူသားအရင်းအမြစ်ဖွံ့ဖြိုးရေးဌာနကြီး၊ သတင်းအချက်အလက်နှင့်နည်းပညာဌာနသို့ လာရောက်ဝယ်ယူနိုင်ပါသည်။

၃။ အိတ်ဖွင့်တင်ဒါများကို (၂၀-၈-၂၀၂၆) ရက်၊ မွန်းလွဲ (၀၂ : ၀၀) နာရီ နောက်ဆုံးထားရှိ မြန်မာနိုင်ငံတော်ဗဟိုဘဏ်၊ စီမံခန့်ခွဲမှုနှင့် လူသားအရင်းအမြစ်ဖွံ့ဖြိုးရေးဌာနကြီးတွင် တင်သွင်းရန်ဖြစ်ပါသည်။ **(သတ်မှတ်ကာလထက်ကျော်လွန်သော တင်ဒါများကို ထည့်သွင်းစဉ်းစားမည် မဟုတ်ပါ)**

၄။ အိတ်ဖွင့်တင်ဒါတင်သွင်းလိုသူသည် တင်ဒါတန်ဖိုး၏ ၁% အား တင်ဒါအာမခံကြေးအဖြစ် (၃) လသက်တမ်းရှိ Bank Guarantee Letter မူရင်းအား သတ်မှတ်တင်ဒါစာရွက်စာတမ်းများနှင့်အတူ ချိတ်ပိတ်တင်သွင်းရပါမည်။ **(ငွေသား (သို့မဟုတ်) PO Cheque ဖြင့် တင်ဒါ တင်သွင်းခြင်းအား လုံးဝ (လုံးဝ) လက်ခံမည် မဟုတ်ပါ)**

၅။ အသေးစိတ်အချက်အလက်များကိုသိရှိလိုပါက မြန်မာနိုင်ငံတော်ဗဟိုဘဏ်၊ စီမံခန့်ခွဲမှုနှင့် လူသားအရင်းအမြစ်ဖွံ့ဖြိုးရေးဌာနကြီး၊ သတင်းအချက်အလက်နှင့် နည်းပညာဌာန၊ ဖုန်း-၀၆၇-၃၄၄၅၅ နှင့် Email လိပ်စာ it.ahrd@cbm.gov.mm သို့ ဆက်သွယ်မေးမြန်းနိုင်ပါသည်။

တင်ဒါကော်မတီ

ပြည်ထောင်စုသမ္မတမြန်မာနိုင်ငံတော်အစိုးရ
ဟိုတယ်၊ ခရီးသွားလာရေးနှင့်ယဉ်ကျေးမှုဝန်ကြီးဌာန
ဟိုတယ်နှင့်ခရီးသွားဌာန်ကြားမှဦးစီးဌာန
အိတ်ဖွင့်တင်ဒါအဆိုပြုလွှာ ဖိတ်ခေါ်ခြင်း

ဟိုတယ်၊ ခရီးသွားလာရေးနှင့်ယဉ်ကျေးမှုဝန်ကြီးဌာန၊ ဟိုတယ်နှင့်ခရီးသွားဌာန်ကြားမှဦးစီးဌာနပိုင် ရန်ကုန်တိုင်းဒေသကြီး၊ မင်္ဂလာဒုံမြို့နယ်၊ ရန်ကုန်အပြည်ပြည်ဆိုင်ရာလေဆိပ်အနီး၊ မြေ (၃) ကေပေါ်ရှိ ဟိုတယ်နှင့်မြေအားသက်တမ်းကာလ (၃၀+၅+၅) နှစ်ရှည်ငှားရမ်းမည်ဖြစ်ပါ၍ ရင်းနှီးမြှုပ်နှံသူ လုပ်ငန်းရှင်များအနေဖြင့် အောက်ပါအတိုင်း "အိတ်ဖွင့်တင်ဒါအဆိုပြုလွှာ" တင်သွင်းနိုင်ပါရန် ဖိတ်ခေါ်အပ်ပါသည်-

အဆိုပြုလွှာပုံစံ စတင်ရောင်းချမည့်ရက်	-	၇-၈-၂၀၂၆ ရက်
အဆိုပြုလွှာပုံစံ ရောင်းချမည့် နောက်ဆုံးရက်	-	၂၀-၈-၂၀၂၆ ရက်
အဆိုပြုလွှာပုံစံများနေ့လယ်ခင်း တင်သွင်းရမည့် ရက်/အချိန်	-	၂၀၂၆ ခုနှစ်၊ သြဂုတ် လ၊ ၂၁ ရက် နံနက် (၁၀:၀၀) နာရီ
အဆိုပြုလွှာဖွင့်ဖောက်စစ်ဆေးမည့် ရက်/ အချိန်	-	၂၀၂၆ ခုနှစ်၊ သြဂုတ် လ၊ ၂၁ ရက် နံနက် (၁၀:၃၀) နာရီ
အဆိုပြုလွှာပုံစံရောင်းချမည့်နေရာနှင့် ပြန်လည်တင်သွင်းရမည့်နေရာ	-	ဟိုတယ်နှင့်ခရီးသွားဌာန်ကြားမှု ဦးစီးဌာန၊ ရုံးအမှတ်(၃၃)၊ နေပြည်တော်
ဆက်သွယ်ရန်ဖုန်းနံပါတ်	-	၀၆၇-၃၄၀၆၂၄၂၊ ၀၆၇-၃၄၀၆၄၆၁

တင်ဒါကော်မတီ

ဟိုတယ်၊ ခရီးသွားလာရေးနှင့်ယဉ်ကျေးမှုဝန်ကြီးဌာန

ဖောင်းကြွနံပါတ်ပြားပျောက် လျှောက်ထားခြင်း

ယာဉ်အမှတ် 45W/90892 ၏ ဖောင်းကြွနံပါတ်ပြား ပျောက်ဆုံး၍ ထုတ်ပေးပါရန် လျှောက်ထားလာပါသဖြင့် ယခင်ထုတ်ပေးခဲ့သည့် ဖောင်းကြွနံပါတ်ပြား ပျက်ပြယ်ပါကြောင်း အများသိစေရန် ကြေညာအပ်ပါသည်။

ကညန၊ ခရိုင်ရုံး(မန္တလေးတောင်ပိုင်း)

ဖောင်းကြွနံပါတ်ပြားပျောက် လျှောက်ထားခြင်း

ယာဉ်အမှတ် 21W/13933 ၏ ဖောင်းကြွနံပါတ်ပြား ပျောက်ဆုံး၍ ထုတ်ပေးပါရန် လျှောက်ထားလာပါသဖြင့် ယခင်ထုတ်ပေးခဲ့သည့် ဖောင်းကြွနံပါတ်ပြား ပျက်ပြယ်ပါကြောင်း အများသိစေရန် ကြေညာအပ်ပါသည်။

ကညန၊ ခရိုင်ရုံး(မန္တလေးတောင်ပိုင်း)

မိဘအမည်မှန်

ရွှေဘိုမြို့၊ T.W.S ကိုယ်ပိုင်အထက်တန်းကျောင်း G-10 မှမောင်လမ်းမင်းသူ ၏ မိဘအမည်မှန်မှာ ဦးညိုလင်း ၅/ရဘန (နိုင်) ၁၈၀၉၂၄၊ ဒေါ်ခိုင်ခိုင်ဝင်း ၅/ရဘန(နိုင်)၁၉၀၇၆၃ ဖြစ်ပါကြောင်း။

ဦးညိုလင်း၊ ဒေါ်ခိုင်ခိုင်ဝင်း

ဖောင်းကြွနံပါတ်ပြားပျောက် လျှောက်ထားခြင်း

ယာဉ်အမှတ် 64W/80911 ၏ ဖောင်းကြွနံပါတ်ပြားပျောက်ဆုံး၍ ထုတ်ပေးပါရန် လျှောက်ထားလာပါသဖြင့် ယခင်ထုတ်ပေးခဲ့သည့် ဖောင်းကြွနံပါတ်ပြား ပျက်ပြယ်ပါကြောင်း အများသိစေရန် ကြေညာအပ်ပါသည်။

ကညန၊ ခရိုင်ရုံး(မန္တလေးတောင်ပိုင်း)

မိခင်အမည်ပြောင်း

မော်လမြိုင်ကျွန်းမြို့နယ်၊ အထက၊ ကျောင်း၊ (G - 11) မှ မပိုးအိဖြူ ၏ မိခင်အမည်မှန်မှာ ဒေါ်ထားထားယု ၁၄/မမက(နိုင်) ၁၉၂၄၀၁ ဖြစ်ပါကြောင်း။

ဒေါ်ထားထားယု

ဖခင်အမည်မှန်

မွန်ပြည်နယ်၊ ပေါင်မြို့၊ အထက-ပေါင်ကျောင်း၊ Grade- 12 တန်းမှ မောင်ကောင်းဖြတ်ကျော် ၏ ဖခင်အမည်မှန်မှာ ဦးသန့်ဇော်ဟိန်း ၁၀/သဖရ (နိုင်) ၁၂၄၆၄၁ ဖြစ်ပါကြောင်း။

ဦးသန့်ဇော်ဟိန်း

ဖခင်အမည်မှန်

ချောက်ခရိုင်၊ ချောက်မြို့နယ်၊ ပညာရိပ်ကိုယ်ပိုင်ကျောင်း (ငွေးချို) Grade-12 မှ စစုပွန်သက်၏ ဖခင်အမည်မှန်မှာ ဦးမြလင်း ၈/ခမန (နိုင်)၁၈၀၈၃၈ ဖြစ်ပါကြောင်း။

ဦးမြလင်း

မွေးသက္ကရာဇ်အမှန်

မိုင်းဖြတ်မြို့၊ ဝမ်ဟွေ ရပ်ကွက်နေ (၁၁) ဦးခင်မောင်ဝင်း ၏သား ဦးအောင်မျိုးဝင်း (၁၃/မနန (နိုင်) ၀၀၂၉၄၈) ၏ မွေးသက္ကရာဇ်အမှန်မှာ ၁၇-၁၂-၁၉၆၆ ဖြစ်ပါကြောင်း။

ယာဉ်မှတ်ပုံတင်စာအုပ် မိတ္တူလျှောက်ထားခြင်း

ယာဉ်အမှတ် SHN/6685 ၊ Honda Wave 110 ယာဉ်လက်ဝယ်ရှိသူ ဦးစိုင်းဝန်းဆီ (၁၃/ကတန(နိုင်) ၁၆၃၇၉၁) က (ကမ-၃) ပျောက်ဆုံး၍ မိတ္တူထုတ်ပေးရန် လျှောက်ထားလာပါသည်။ ကန့်ကွက်လိုပါက ခိုင်လုံသော အထောက်အထားများဖြင့် ကြော်ငြာပါသည့်ရက်မှ ရက် (၃၀) အတွင်း အောက်ဖော်ပြပါရုံးသို့ လူကိုယ်တိုင် လာရောက် ကန့်ကွက်နိုင်ပါသည်။

ကညန၊
တွဲဖက်ပြည်နယ်ရုံး(ကျိုင်းတုံ)၊
ကျိုင်းတုံမြို့

ပိုးသတ်ဆေးကုန်သွယ်မှုအမည်ပြောင်းလဲကြောင်း အသိပေးကြေငြာခြင်း

ပြည်ပထုတ်လုပ်သူ Alliance Agri Company Limited မှ မြန်မာနိုင်ငံပိုးသတ်ဆေး မှတ်ပုံတင်အဖွဲ့တွင် မှတ်ပုံတင်ထားသော အောက်ဖော်ပြပါပိုးသတ်ဆေးကို ကုန်သွယ်မှုအမည် ပြောင်းလဲ၍ တင်သွင်း ဖြန့်ဖြူးရောင်းချမည်ဖြစ်ပါသည်။

စဉ်	မူလကုန်သွယ်မှုအမည်	ကုန်သွယ်မှု အမည်အသစ်	အဆိပ်ရှိပစ္စည်း	မှတ်ပုံတင် အမျိုးအစား	မှတ်ပုံတင်အမှတ်
1	Tawin 330EC	ShayDawPyay 330 EC	Pendimethalin 33% EC	Provisional	PRB-02746

သို့ဖြစ်ပါ၍ အဆိုပါကုန်သွယ်မှုအမည်ပြောင်းလဲခြင်းကို ကန့်ကွက်လိုပါက တွဲဖက်အတွင်းရေးမှူး မြန်မာနိုင်ငံ ပိုးသတ်ဆေးမှတ်ပုံတင်အဖွဲ့၊ သီးနှံကာကွယ်ရေးဌာနခွဲ၊ အနောက်ကြို့ကုန်း၊ အင်းစိန်မြို့သို့ (၁၄) ရက်အတွင်း လာရောက်ကန့်ကွက်နိုင်ပါကြောင်း ကြေငြာအပ်ပါသည်။

လိပ်စာ- Pyinsa Crop Science Co., Ltd.

, အမှတ် - ၉၅ - အေ၊ ကျိုက်ပိုင်းဘုရားလမ်း၊ ၈မိုင်၊ မရမ်းကုန်းမြို့နယ်၊ ရန်ကုန်မြို့။

ယာဉ်မှတ်ပုံတင်စာအုပ် မိတ္တူလျှောက်ထားခြင်း

ယာဉ်အမှတ် 54W/38960, Luojia 110 ယာဉ်လက်ဝယ်ရှိသူ ဦးရန်နိုင်ဝိုး ၉/ ခအ၈(နိုင်)၀၁၇၇၅၅ က (ကမ-၃) ပျောက်ဆုံး၍ မိတ္တူထုတ်ပေးရန် လျှောက်ထားလာပါသည်။ ကန့်ကွက်လိုပါက ခိုင်လုံသော အထောက်အထားများဖြင့် ကြော်ငြာ သည့်ရက်မှ ရက် (၃၀) အတွင်း အောက်ဖော်ပြပါရုံးသို့ လူကိုယ်တိုင် လာရောက် ကန့်ကွက်နိုင်ပါသည်။

ကညန၊
ခရိုင်ရုံး(မန္တလေးမြောက်ပိုင်း)
မန္တလေးမြို့

ယာဉ်မှတ်ပုံတင်စာအုပ် မိတ္တူလျှောက်ထားခြင်း

ယာဉ်အမှတ် 11W/86693, Jialing-90, M/C ယာဉ်လက်ဝယ်ရှိသူ ဦးရန်နိုင်ဝိုး ၉/ခအ၈(နိုင်)၀၁၇၇၅၅ က (ကမ-၃) ပျောက်ဆုံး၍ မိတ္တူထုတ်ပေးရန် လျှောက်ထားလာပါသည်။ ကန့်ကွက်လိုပါက ခိုင်လုံသော အထောက်အထားများဖြင့် ကြော်ငြာ သည့်ရက်မှ ရက် (၃၀) အတွင်း အောက်ဖော်ပြပါရုံးသို့ လူကိုယ်တိုင် လာရောက်ကန့်ကွက်နိုင်ပါသည်။

ကညန၊
ခရိုင်ရုံး(မန္တလေးတောင်ပိုင်း)
မန္တလေးမြို့

မွေးသက္ကရာဇ်အမှန်

ရန်ကုန်တိုင်းဒေသကြီး၊ ဒဂုံမြို့သစ်(တောင်ပိုင်း)မြို့နယ်၊ (၅၃)ရပ်ကွက်နေ ဦးအောင်မျိုး (ဘ) ဦးသန်းရွှေ ၉/မထလ(နိုင်) ၂၀၈၄၉၈ ၏ မွေးသက္ကရာဇ်အမှန်မှာ (၆-၁၂-၁၉၈၁) ဖြစ်ပါသည်။

ဖခင်အမည်မှန်

ဧရာဝတီတိုင်းဒေသကြီး၊ ဖျာပုံခရိုင်၊ ဖျာပုံမြို့နယ်၊ အထက (တယ်ပင်ဆိပ်)၊ Grade-12 မှ မဝင်းပပ၏ ဖခင်အမည်မှန်မှာ ဦးစန်းငွေ ၁၃/ဘကလ (နိုင်) ၀၃၁၅၆ ဖြစ်ပါကြောင်း။

ဦးစန်းငွေ

ဖခင်အမည်မှန်

ဧရာဝတီတိုင်းဒေသကြီး၊ ဖျာပုံခရိုင်၊ ဖျာပုံမြို့နယ်၊ အထက (တယ်ပင်ဆိပ်)၊ Grade-12 မှ စောအယ်သောဆီး၏ ဖခင်အမည်မှန်မှာ စောပရားလို ၁၄/ဘကလ (နိုင်)၁၆၃၈၉၁ ဖြစ်ပါကြောင်း။

စောပရားလို

ဖခင်အမည်မှန်

ကြံခင်းမြို့နယ်၊ အထက (ဆိပ်သာ) Grade - 11 (A) မှ မနှင်းစုဝေ ၏ဖခင်ဖြစ်သူ ဦးညိုဝင်းဇော်၏ အမည်မှန်မှာ ဦးညွှန့်ဝင်းဇော် ၁၄/ကခန(နိုင်)၀၉၂၂၀၁ ဖြစ်ပါကြောင်း။

ဦးညွှန့်ဝင်းဇော်

ကန့်ကွက်နိုင်ကြောင်းကြော်ငြာစာ

ရန်ကုန်တိုင်းဒေသကြီး၊ ဒဂုံမြို့သစ်(အရှေ့ပိုင်း)မြို့နယ်၊ မြေတိုင်းရပ်ကွက် အမှတ် (၁၃၅)၊ မြေကွက်အမှတ် (၅၃ဂ)၊ အကျယ်အဝန်း(၄၀ x ၆၀)ပေရှိ မြေချပါမစ် အမျိုးအစားမြေကွက်နှင့် ယင်းမြေကွက်ပေါ်ရှိ ဆက်နွယ်တွယ်ကပ်လျက်ရှိသည့် အကျိုးခံစားခွင့်အရပ်ရပ် အားလုံးကို မြေအမည်ပေါက် ဦးခင်မောင်ဝင်း (MTA-၀၂၁၅၆၀) အမည်ပေါက်ပြီး ၎င်းထံမှ အရောင်းအဝယ်အရပ်ကတိစာချုပ် အဆင့်ဆင့်ဖြင့် ဝယ်ယူပိုင်ဆိုင်ခဲ့သူ ဒေါ်ဆင့်ဆင့်အောင် (၁/မကန(နိုင်)၀၀၂၁၅) မှ လက်ဝယ်ထားပိုင်ဆိုင်ကြောင်း၊ ရောင်းချ ခွင့်ရှိကြောင်း၊ အရှေ့ပိုအရှင်းကင်းသော မြေကွက်ဖြစ်ကြောင်း ဖွင့်ဟဝန်ခံကတိပြု ပြောဆိုပြီး ကျွန်ုပ်၏မိတ်ဆွေသို့ အပြီးအပိုင်လွှဲပြောင်း ရောင်းချရာ ကျွန်ုပ်၏မိတ်ဆွေမှ ဝယ်ယူသည့်အတွက် ရောင်းကြေးတန်ဖိုးငွေ၏ တစ်စိတ်တစ်ဒေသကို ရောင်းချသူထံ ပေးချေထားပြီး ဖြစ်ပါသည်။

အဆိုပါ အရောင်းအဝယ်ကို အကျိုးခံစားခွင့်ရှိသူ မည်သူမဆို ကန့်ကွက်လိုပါက သက်ဆိုင်သည့်စာချုပ်စာတမ်း၊ စာရွက်စာတမ်းမူရင်းများနှင့်အတူ ကျွန်ုပ်ထံသို့ ဤကြော်ငြာပါရှိသည့်ရက်မှစတင်၍ (၇)ရက်အတွင်း လူကိုယ်တိုင် လာရောက်ကန့်ကွက်နိုင်ပါသည်။ သတ်မှတ်ရက်ကျော်လွန်၍ ကန့်ကွက်သူမရှိပါက အရောင်းအဝယ်ကို ဥပဒေနှင့်အညီ တရားဝင်ဆက်လက်၍ ဆောင်ရွက်သွားမည်ဖြစ်ပါကြောင်း အများသိစေရန် ကြေညာအပ်ပါသည်။

လွှဲအပ်ညွှန်ကြားချက်အရ -
ဒေါ်ဝေဝေအောင် (LL.B)
တရားလွှတ်တော်ရှေ့နေ (စဉ်-၁၂၄၆၈)
အမှတ် - ၁၂၉၇ / အေ၊ ဇာတိဂုဏ်လမ်း၊ မေတ္တာညွှန့်ရပ်ကွက်၊ တာမွေမြို့နယ်၊ ရန်ကုန်တိုင်းဒေသကြီး၊ ဖုန်း-၀၉-၄၂၀၀၅၇၄၉၈

ကန့်ကွက်နိုင်ကြောင်းကြော်ငြာစာ

ရန်ကုန်တိုင်းဒေသကြီး၊ ဒဂုံမြို့သစ်(အရှေ့ပိုင်း)မြို့နယ်၊ မြေတိုင်းရပ်ကွက် အမှတ် (၁၃၅)၊ မြေကွက်အမှတ် (၅၃ဂ)၊ အကျယ်အဝန်း(၄၀ x ၆၀)ပေရှိ မြေချပါမစ် အမျိုးအစားမြေကွက်နှင့် ယင်းမြေကွက်ပေါ်ရှိ ဆက်နွယ်တွယ်ကပ်လျက်ရှိသည့် အကျိုးခံစားခွင့်အရပ်ရပ် အားလုံးကို ဦးစိုးမြင့် (CK-၀၀၀၉၃၀) အမည်ပေါက် မြေချပါမစ်မူရင်း၊ အဆက်စပ်စာချုပ်စာတမ်းမူရင်းတို့ဖြင့် လက်ရောက်ဝယ်ယူပိုင်ဆိုင်ထားသူ ဒေါ်မြတ်စုလှိုင်(၁၂/ကမတ(နိုင်)၀၇၀၆၂၅)မှ ၎င်းလက်ရှိ ပိုင်ဆိုင်ရောင်းချခွင့်ရှိကြောင်း ဝန်ခံအဆိုပြု၍ မြေချပါမစ်မူရင်းဖြင့်ရောင်းချရန် ကမ်းလှမ်းရာ ကျွန်မ ဒေါ်အေးအေးသန့်, မှ အပြီးအပိုင်ဝယ်ယူရန်အတွက် စရန်ငွေပေးအပ်၍ စရန်ပေးစာချုပ်ချုပ်ဆိုထားပြီးဖြစ်ပါသည်။ ကန့်ကွက်လိုသူများရှိပါက ခိုင်မာသော စာရွက်စာတမ်းမူရင်း အပြည့်အစုံဖြင့် ဤကြော်ငြာပါသည့်နေ့မှစ၍ (၇) ရက်အတွင်း ကျွန်မထံသို့လာရောက် ကန့်ကွက်နိုင်ပြီး ကန့်ကွက်မှုမရှိပါက အရောင်းအဝယ်ကိုဥပဒေနှင့်အညီ တရားဝင်ပိုင်ဆိုင်ခွင့်ရရှိအောင် ဆက်လက်ဆောင်ရွက်သွားမည်ဖြစ်ကြောင်း အများသိစေရန် ကြော်ငြာအပ်ပါသည်။

ဝယ်ယူသူ- ဒေါ်အေးအေးသန့် (၁၂/ဒဂမ(နိုင်)၀၁၁၈၆၆)
ဖုန်း- ၀၉- ၂၅၄၃၁၁၅

ငြင်းချက်ထုတ်ရန်ဆင့်စာ
(တရားမကျင့်ထုံးဥပဒေအမိန့် - ၅၊ နည်းဥပဒေ -၂၀)
နမ့်စန်ခရိုင်တရားရုံးတော်၌
၂၀၂၄ ခုနှစ်၊ တရားမကြီးမှုအမှတ် - ၂

ညွှန်ကြားရေးမှူးချုပ် စိုက်ပျိုးရေးဦးစီးဌာန၊ စိုက်ပျိုးရေး မွေးမြူရေးနှင့်ဆည်မြောင်းဝန်ကြီးဌာန (ရာထူးအလျောက် ၎င်းကိုယ်စား လက်ထောက်ညွှန်ကြားရေးမှူး၊ ဦးမိုးနိုင်)	နှင့်	၁။	ဟိန်းထိုက်စံဆောက်လုပ်ရေး ကုမ္ပဏီလိမိတက်
		၂။	ဦးကိုကိုထွန်း
		၃။	ဒေါ်အေးအေးမိုး
		၄။	ဦးစိန်ရန်
(တရားလို)			**(တရားဖြိုင်များ)**

မန္တလေးတိုင်းဒေသကြီး၊ ကျောက်ဆည်မြို့၊ ဈေးတန်းရပ်၊ ဘုရားလမ်း၊ အမှတ် (က-၅၃) နေ ဦးစိန်ရန် သိစေရမည်။

သင်တို့အပေါ် တရားလိုက "စိုက်ကွင်းပိုင်ဖြေဌားရမ်းခငွေ၊ ရက်လွန်ဒဏ်ကြေးငွေ စုစုပေါင်း ငွေကျပ် (၁၄၀၇၆၀၀၀၀) (သိန်းတစ်ထောင့်လေးရာ ခုနှစ်သိန်းခြောက်သောင်းကျပ်တိတိ) နှင့် ၄ားရမ်းထားသည့်မြေများအပေါ်ရှိ အဆောက်အအုံများအား ဖျက်သိမ်းဖယ်ရှားပြီး မြေများကို ပြန်လည်လက်ရောက်ရလိုမှု" လျှောက်ထားစွဲဆိုသည်ဖြစ်၍ သင်တို့ကိုယ်တိုင်ဖြစ်စေ၊ ၎င်းအမှုနှင့် စပ်လျဉ်း၍ အရေးကြီးသည့်စကားအရပ်ရပ်တို့ကို ချေပပြောဆိုနိုင်သူ ကိုယ်စားလှယ်နှင့်ဖြစ်စေ၊ ရှေ့နေနှင့်ဖြစ်စေ၊ ၂၀၂၆ ခုနှစ်၊ သြဂုတ်လ ၂၁ ရက် (၁၃၈၈ ခုနှစ်၊ ဝါခေါင်လဆန်း ၈ ရက်) မွန်းမတည့်မီ (၁၀:၀၀) နာရီတွင် အထက်အမည်ပါသူ တရားလို၏ အဆိုလွှာကို ထုချေရှင်းလင်းရန် ရုံးတော်သို့ လာရောက်ရမည်။ ၎င်းအပြင် အထက်ပါနေ့ရက်တွင် သင်တို့မလာရောက်ပျက်ကွက်ခဲ့လျှင် သင်တို့ဖျက်ကွယ်တွင် ငြင်းချက်များကို ထုတ်ပေးလိမ့်မည်။ ၎င်းအပြင် တရားလိုက ကြည့်ရှုလိုသည့် စာချုပ်စာတမ်းများနှင့် သင်ကထုချေတင်ပြ အဓိပ္ပြာလိုသည့် စာချုပ်စာတမ်းအစရှိသည်တို့ကို သင်တို့နှင့်အတူ ယူဆောင်လာရမည်။ သို့မဟုတ် သင်တို့ကိုယ်စားလှယ် ရှေ့နေလက်တွင် ထည့်အပ်ပို့လိုက်ရမည်။ သင်တို့က ထုချေလွှာတင်သွင်းလိုလျှင် အမှုမဆိုင်မီလေးရက်က တင်သွင်းရမည်။

၂၀၂၆ ခုနှစ်၊ သြဂုတ်လ ၃ ရက်တွင် ဤရုံးတံဆိပ်ရိုက်နှိပ်၍ ကျွန်ုပ်လက်မှတ်ရေးထိုး ထုတ်ပေးလိုက်သည်။

(ဆန်းဘို)
ခရိုင်တရားသူကြီး
နမ့်စန်ခရိုင်တရားရုံး

ဖခင်အမည်မှန်

ရှေ့ပြည်နယ်၊ ပေါင်မြို့၊ အထက-ပေါင်ကျောင်း၊ Grade- 12 တန်းမှ မောင်ကောင်းဖြတ်ကျော် ၏ ဖခင်အမည်မှန်မှာ ဦးသန့်ဇော်ဟိန်း ၁၀/သဖရ (နိုင်) ၁၂၄၆၄၁ ဖြစ်ပါကြောင်း။

ဦးသန့်ဇော်ဟိန်း

ယာဉ်မှတ်ပုံတင်စာအုပ် မိတ္တူလျှောက်ထားခြင်း

ယာဉ်အမှတ် 74W/98169, Luojia-110 ယာဉ်လက်ဝယ်ရှိသူ ဒေါ်နှင်းယုလှိုင် ၉/ခအ၈ (နိုင်) ၀၀ဂ၁၀၅ က (ကမ-၃)ပျောက်ဆုံး၍ မိတ္တူထုတ်ပေးရန် လျှောက်ထားလာပါသည်။ ကန့်ကွက်လိုပါက ခိုင်လုံသော အထောက်အထားများဖြင့် ကြော်ငြာသည့်ရက်မှ ရက် (၃၀) အတွင်း အောက်ဖော်ပြပါရုံးသို့ လူကိုယ်တိုင် လာရောက် ကန့်ကွက်နိုင်ပါသည်။

ကညန၊
ခရိုင်ရုံး (မန္တလေးမြောက်ပိုင်း)
မန္တလေးမြို့

ယာဉ်မှတ်ပုံတင်စာအုပ် မိတ္တူလျှောက်ထားခြင်း

ယာဉ်အမှတ် 69W/85888, CPMX2 .110 ယာဉ်လက်ဝယ်ရှိသူ ဒေါ်သန္တာဦး ၉/မဟမ(နိုင်)၀၃၁၄၅၅ က (ကမ-၃) ပျောက်ဆုံး၍ မိတ္တူထုတ်ပေးရန် လျှောက်ထားလာပါသည်။ ကန့်ကွက်လိုပါက ခိုင်လုံသော အထောက်အထားများဖြင့် ကြော်ငြာ သည့်ရက်မှ ရက် (၃၀) အတွင်း အောက်ဖော်ပြပါရုံးသို့ လူကိုယ်တိုင် လာရောက် ကန့်ကွက်နိုင်ပါသည်။

ကညန၊
ခရိုင်ရုံး (မန္တလေးမြောက်ပိုင်း)
မန္တလေးမြို့

ဖခင်အမည်မှန်

ကြီးရပ်မြို့နယ်၊ အထက (ဆိပ်သာ) Grade - 11 (A) မှ ဝေ၊ ဇာတိဂုဏ်လမ်း၊ မေတ္တာညွှန့်ရပ်ကွက်၊ တာမွေမြို့နယ်၊ ရန်ကုန်တိုင်းဒေသကြီး၊ ဖုန်း-၀၉-၄၂၀၀၅၇၄၉၈ မှ ဝေ၊ ဇာတိဂုဏ်လမ်း၊ မေတ္တာညွှန့်ရပ်ကွက်၊ တာမွေမြို့နယ်၊ ရန်ကုန်တိုင်းဒေသကြီး၊ ဖုန်း-၀၉-၄၂၀၀၅၇၄၉၈ ဖြစ်ပါကြောင်း။

ဦးမြတ်ဆန်း

ယာဉ်မှတ်ပုံတင်စာအုပ် မိတ္တူလျှောက်ထားခြင်း

ယာဉ်အမှတ် 45W/39424, ZHAN Shen 125, M/C ယာဉ်လက်ဝယ်ရှိသူ ဒေါ်သန္တာဦး ၉/မဟမ(နိုင်)၀၃၁၄၅၅ က (ကမ-၃)ပျောက်ဆုံး၍ မိတ္တူထုတ်ပေးရန် လျှောက်ထားလာပါသည်။ ကန့်ကွက်လိုပါက ခိုင်လုံသော အထောက်အထားများဖြင့် ကြော်ငြာ သည့်ရက်မှ ရက် (၃၀) အတွင်း အောက်ဖော်ပြပါရုံးသို့ လူကိုယ်တိုင် လာရောက် ကန့်ကွက်နိုင်ပါသည်။

ကညန၊
ခရိုင်ရုံး (မန္တလေးတောင်ပိုင်း)
မန္တလေးမြို့

ကန့်ကွက်နိုင်ပါကြောင်း အများသိစေရန်ကြေညာချက်

ရန်ကုန်တိုင်းဒေသကြီး၊ ဒဂုံမြို့သစ်(တောင်ပိုင်း)မြို့နယ်၊ စိုက်မွေး (၁)၊ ရပ်ကွက်ကြီး (၅) ရပ်ကွက်၊ မင်းရဲကျော်စွာလမ်း၊ အမှတ် (၄၃) ဟု ခေါ်တွင်သော မြေတိုင်းရပ်ကွက်အမှတ် (စိုက်မွေး (၁)၊ မြေကွက် အမှတ်(၄၃)) အကျယ်အဝန်း (၈၀ ပေ x ၁၂၀ ပေ)ရှိ ပါမစ်မြေ အမျိုးအစားမြေကွက်နှင့် ယင်းမြေကွက်ပေါ်ရှိ ဆက်နွယ်တွယ်ကပ်လျက်ရှိသည့် အကျိုးခံစားခွင့်အရပ်ရပ်အားလုံးကို မြေအမည်ပေါက် ဦးခင်မောင်ဝင်း (MTA-၀၂၁၅၆၀) အမည်ပေါက်ပြီး ၎င်းထံမှ အရောင်းအဝယ်အရပ်ကတိစာချုပ် အဆင့်ဆင့်ဖြင့် ဝယ်ယူပိုင်ဆိုင်ခဲ့သူ ဒေါ်ဆင့်ဆင့်အောင် (၁/မကန(နိုင်)၀၀၂၁၅) မှ လက်ဝယ်ထားပိုင်ဆိုင်ကြောင်း၊ ရောင်းချ ခွင့်ရှိကြောင်း၊ အရှေ့ပိုအရှင်းကင်းသော မြေကွက်ဖြစ်ကြောင်း ဖွင့်ဟဝန်ခံကတိပြု ပြောဆိုပြီး ကျွန်ုပ်၏မိတ်ဆွေသို့ အပြီးအပိုင်လွှဲပြောင်း ရောင်းချရာ ကျွန်ုပ်၏မိတ်ဆွေမှ ဝယ်ယူသည့်အတွက် ရောင်းကြေးတန်ဖိုးငွေ၏ တစ်စိတ်တစ်ဒေသကို ရောင်းချသူထံ ပေးချေထားပြီး ဖြစ်ပါသည်။

အဆိုပါ အရောင်းအဝယ်ကို အကျိုးခံစားခွင့်ရှိသူ မည်သူမဆို ကန့်ကွက်လိုပါက သက်ဆိုင်သည့်စာချုပ်စာတမ်း၊ စာရွက်စာတမ်းမူရင်းများနှင့်အတူ ကျွန်ုပ်ထံသို့ ဤကြော်ငြာပါရှိသည့်ရက်မှစတင်၍ (၇)ရက်အတွင်း လူကိုယ်တိုင် လာရောက်ကန့်ကွက်နိုင်ပါသည်။ သတ်မှတ်ရက်ကျော်လွန်၍ ကန့်ကွက်သူမရှိပါက အရောင်းအဝယ်ကို ဥပဒေနှင့်အညီ တရားဝင်ဆက်လက်၍ ဆောင်ရွက်သွားမည်ဖြစ်ပါကြောင်း အများသိစေရန် ကြေညာအပ်ပါသည်။

လွှဲအပ်ညွှန်ကြားချက်အရ -
ဒေါ်လှိုင်လှိုင်အေး (LL.M)
တရားလွှတ်တော်ရှေ့နေ (စဉ်- ၈၆၄၄)
အမှတ် (H-182)၊ (၂၅) လမ်း၊ မြင်သာရပ်၊ မကွေးမြို့၊
ဖုန်း ၀၉-၄၀၁၅၉၃၇၇

ယာဉ်မှတ်ပုံတင်စာအုပ် မိတ္တူလျှောက်ထားခြင်း

ယာဉ်အမှတ် SHN/6685 ၊ Honda Wave 110 ယာဉ်လက်ဝယ်ရှိသူ ဦးစိုင်းဝန်းဆီ (၁၃/ကတန(နိုင်) ၁၆၃၇၉၁) က (ကမ-၃) ပျောက်ဆုံး၍ မိတ္တူထုတ်ပေးရန် လျှောက်ထားလာပါသည်။ ကန့်ကွက်လိုပါက ခိုင်လုံသော အထောက်အထားများဖြင့် ကြော်ငြာ သည့်ရက်မှ ရက် (၃၀) အတွင်း အောက်ဖော်ပြပါရုံးသို့ လူကိုယ်တိုင် လာရောက် ကန့်ကွက်နိုင်ပါသည်။

ကညန၊
ခရိုင်ရုံး (မန္တလေးမြောက်ပိုင်း)
မန္တလေးမြို့

ယာဉ်မှတ်ပုံတင်စာအုပ် မိတ္တူလျှောက်

ငြင်းချက်ထုတ်ရန်သမ္မန်စာ
(တရားမကျင့်ထုံးဥပဒေအမိန့်-၅၊ နည်းဥပဒေ-၂၀)
ဒဂုံမြို့သစ်(အရှေ့ပိုင်း)မြို့နယ်တရားရုံး
၂၀၂၆ ခုနှစ်၊ တရားမကြီးမှုအမှတ်-၈၅

ဒေါ်မိသန်းမွန် (တရားလို) နှင့် ဦးကိုကိုလေး (တရားပြိုင်)

ရန်ကုန်တိုင်းဒေသကြီး၊ ဒဂုံမြို့သစ်(မြောက်ပိုင်း)မြို့နယ် ၊ (၄၉)ရပ်ကွက်၊ ပိတောက်လမ်း၊ အမှတ် (၈၂၅) နေ ဦးကိုကိုလေး (ယခုနေရပ်လိပ်စာ မသိ) သိစေရမည်။

သင့်အပေါ်၌တရားလိုက "ပဋ္ဌိညာဉ်အတိုင်း အရောင်းအဝယ်မှတ်ပုံတင်စာချုပ်ချုပ်ဆိုပေးစေလိုမှု" လျှောက်ထားစွဲဆိုသည်ဖြစ်၍ သင်ကိုယ်တိုင်ဖြစ်စေ (သို့တည်းမဟုတ်) ၎င်းအမှုနှင့်စပ်လျဉ်း၍ အရေးကြီးသည့် စကားအရပ်ရပ်တို့ကို ချေပပြောဆိုနိုင်သူ သင်၏၊ ကိုယ်စားလှယ်နှင့်ဖြစ်စေ၊ သင့်ကိုယ်စားရုံးတော်အခွင့်အမိန့်အရရှေ့နေနှင့်ဖြစ်စေ၊ သို့တည်းမဟုတ် ၎င်းအမှုနှင့်စပ်ဆိုင်သည့် အချက်များကို ချေပပြောဆိုနိုင်သူ တစ်ဦးတစ်ယောက်ဖြစ်စေ၊ ၎င်းရှေ့နေနှင့်ဖြစ်စေ၊ ၂၀၂၆ ခုနှစ်၊ သြဂုတ်လ ၁၈ ရက် (သုဒၢစ ခုနှစ်၊ ဝါခေါင်လဆန်း ၅ ရက်) မွန်းမတည့်မီ (၁၀:၀၀) နာရီတွင် အထက်အမည်ပါသူ တရားလို၏အဆိုလွှာကို ထုချေရှင်းလင်းရန်ရုံးတော်သို့ လာရောက်ရမည်။ ၎င်းအပြင် သင်သိစေရမည်မှာ အထက်ပါရက်တွင် သင်မလာရောက်ပျက်ကွက်ခဲ့လျှင် သင့်မျက်ကွယ်တွင် ငြင်းချက်များကို ထုတ်ပေးလိမ့်မည်။ ၎င်းအပြင် တရားလိုက ကြည့်ရှုလိုသည့် စာချုပ်စာတမ်းများနှင့်သင်ကထုချေတင်ပြ အမှီပြုလိုသည့် စာချုပ်စာတမ်းအစရှိသည်တို့ကို သင်နှင့်အတူယူဆောင်လာရမည်။ သို့တည်းမဟုတ် သင့်၏ကိုယ်စားလှယ်ရှေ့နေလက်တွင် ထည့်အပ်လိုက်ရမည်။ သင်က ထုချေလွှာတင်သွင်းလိုပါလျှင် အမှုမဆိုင်မီ လေးရက်ကတင်သွင်းရမည်။

၂၀၂၆ ခုနှစ်၊ သြဂုတ်လ ၄ ရက်တွင် ဤရုံးတံဆိပ်ရိုက်နှိပ်၍ ကျွန်ုပ်လက်မှတ်ရေးထိုး ထုတ်ပေးလိုက်သည်။

(ဝေနှင်းသူ)
မြို့နယ်တရားသူကြီး
ဒဂုံမြို့သစ်(အရှေ့ပိုင်း)မြို့နယ်တရားရုံး

ဖောင်းကြွနံပါတ်ပြားပျောက် လျှောက်ထားခြင်း

ယာဉ်အမှတ် 4W/49757 ၏ ဖောင်းကြွနံပါတ်ပြား ပျောက်ဆုံး၍ ထုတ်ပေးရန် လျှောက်ထားလာပါသဖြင့် ယခင်ဖောင်းကြွနံပါတ်ပြား ပျက်ပြယ်ပါကြောင်း အများသိစေရန် ကြေညာအပ်ပါသည်။

ကညန၊ ခရိုင်ရုံး(မန္တလေးမြောက်ပိုင်း)

ကြော်ငြာစာ

မန္တလေးမြို့၊ ချမ်းအေးသာစံမြို့နယ်၊ ပါတ်ကုန်းဝန်းကျင်ရပ်ကွက်၊ အကွက်အမှတ်(၇၃၂)၊ ဦးပိုင်အမှတ် ၃-ခ၊ ၂၇လမ်း၊ ၇၂x၇၃လမ်းကြားရှိ ဘိုးဘမြေကွက် အမည်ပေါက်သူ ဒေါ်ခင်သီရိကျော် ၉/ခအ၈(နိုင်)၀၁၁၇၀၊ ဒေါ်ခင်ဆုဝေကျော် ၉/ခအ၈(နိုင်)၀၁၇၄၅၂၊ ဦးစိုးသီဟကျော် ၉/ခအ၈(နိုင်)၀၂၁၈၄၅၅တို့၏ အထူးကိုယ်စားလှယ်လွှဲစာ အမှတ်(၈၄၉၃/၂၀၂၃)ဖြင့် လွှဲအပ်ခြင်းခံရသူ ဦးခင်မောင်ကျော် ၉/မရမ(နိုင်)၀၄၄၉၃၁၈က ဘိုးဘစာအုပ်တင်ပြ၍ မှတ်ပုံတင် အရောင်းအဝယ်စာချုပ် ချုပ်ဆိုရန်အတွက် မြေပုံ၊ မြေရာဇဝင်ရေးကူးခွင့်ပြုပါရန် လျှောက်ထားလာပါသည်။ ကန့်ကွက်လိုပါက ခိုင်လုံသော အထောက်အထားများ၊ မှတ်ပုံတင်စာချုပ်စာတမ်းများ၊ တရားရုံးဒီကရီများဖြင့် ၁၄ ရက်အတွင်း ကန့်ကွက်နိုင်ပါသည်။

မြို့ပြစီမံကိန်းနှင့် မြေစီမံခန့်ခွဲမှုဌာန
မန္တလေးမြို့တော်စည်ပင်သာယာရေးကော်မတီ

ကြော်ငြာစာ

မန္တလေးမြို့၊ အောင်မြေသာစံမြို့နယ်၊ မဟာဇေယျာဘုံရပ်ကွက်၊ အကွက်အမှတ် ၄၉၂-ဌ၊ ဦးပိုင်အမှတ် ၁-၀/၅၃လမ်း၊ ၂၅x၂၆လမ်းကြားရှိ ဂရန်မြေကွက် အမည်ပေါက်သူ ဦးကျော်သက်ဦး ၉/မနမ(နိုင်)၀၀၆၃၁၇ဂ ဂရန်စာချုပ်တင်ပြ၍ မှတ်ပုံတင် အရောင်းအဝယ်စာချုပ် ချုပ်ဆိုရန်အတွက် မြေပုံ၊ မြေရာဇဝင်ရေးကူး ခွင့်ပြုပါရန် လျှောက်ထားလာပါသည်။ ကန့်ကွက်လိုပါက ခိုင်လုံသောအထောက်အထားများ၊ မှတ်ပုံတင်စာချုပ်စာတမ်းများ၊ တရားရုံးဒီကရီများဖြင့် ၁၄ ရက်အတွင်း ကန့်ကွက်နိုင်ပါသည်။

မြို့ပြစီမံကိန်းနှင့် မြေစီမံခန့်ခွဲမှုဌာန
မန္တလေးမြို့တော်စည်ပင်သာယာရေးကော်မတီ

ကြော်ငြာစာ

မန္တလေးမြို့၊ အောင်မြေသာစံမြို့နယ်၊ ပြည်ကြီးကျက်သရေရပ်ကွက်၊ အကွက်အမှတ် ၁၆၄၊ ဦးပိုင်အမှတ် ၈ဆ+၈၆/ ၂၂x၂၃ကြား၊ ၈၀x၈၁ လမ်းကြားရှိ ဘိုးဘမြေကွက်အမည်ပေါက်သူ ဒေါ်မြေမြင်း ၉/မနမ(နိုင်)၀၃၃၃၀၀ က ဘိုးဘစာအုပ်တင်ပြ၍ မှတ်ပုံတင် အရောင်းအဝယ်စာချုပ် ချုပ်ဆိုရန်အတွက် မြေပုံ၊ မြေရာဇဝင်ရေးကူး ခွင့်ပြုပါရန် လျှောက်ထားလာပါသည်။ ကန့်ကွက်လိုပါက ခိုင်လုံသောအထောက်အထားများ၊ မှတ်ပုံတင်စာချုပ်စာတမ်းများ၊ တရားရုံးဒီကရီများဖြင့် ၁၄ ရက်အတွင်း ကန့်ကွက်နိုင်ပါသည်။

မြို့ပြစီမံကိန်းနှင့် မြေစီမံခန့်ခွဲမှုဌာန
မန္တလေးမြို့တော်စည်ပင်သာယာရေးကော်မတီ

ယာဉ်မှတ်ပုံတင်စာအုပ် မိတ္တူလျှောက်ထားခြင်း

ယာဉ်အမှတ် 17W/77104 Zong Shen 110 ယာဉ်လက်ဝယ်ရှိသူ ဦးမိုးကြည် ၉/မနတ(နိုင်)၀၅၉၈၈၁ က (ကမ-၃)ပျောက်ဆုံး၍ မိတ္တူထုတ်ပေးရန် လျှောက်ထားလာပါသည်။ ကန့်ကွက်လိုပါက ခိုင်လုံသော အထောက်အထားများဖြင့် ကြော်ငြာသည့်ရက်မှ ရက် ၃၀ အတွင်း အောက်ဖော်ပြပါရုံးသို့ လူကိုယ်တိုင် လာရောက် ကန့်ကွက်နိုင်ပါသည်။

ကညန၊ ခရိုင်ရုံး
(မန္တလေးမြောက်ပိုင်း)
မန္တလေးမြို့

ယာဉ်မှတ်ပုံတင်စာအုပ် မိတ္တူလျှောက်ထားခြင်း

ယာဉ်အမှတ် 84W/19399 Honda Click 150, M/C ယာဉ်လက်ဝယ်ရှိသူ ဦးဇော်နိုင်ဦး ၉/ခမစ(နိုင်)၀၆၉၇၄၆ က (ကမ-၃)ပျောက်ဆုံး၍ မိတ္တူထုတ်ပေးရန် လျှောက်ထားလာပါသည်။ ကန့်ကွက်လိုပါက ခိုင်လုံသော အထောက်အထားများဖြင့် ကြော်ငြာသည့်ရက်မှ ရက် ၃၀ အတွင်း အောက်ဖော်ပြပါရုံးသို့ လူကိုယ်တိုင် လာရောက် ကန့်ကွက်နိုင်ပါသည်။

ကညန၊ ခရိုင်ရုံး
(မန္တလေးတောင်ပိုင်း)
မန္တလေးမြို့

ကြော်ငြာစာ

မန္တလေးမြို့၊ ချမ်းမြသာစည်မြို့နယ်၊ ပြည်ကြီးကျက်သရေရပ်ကွက်၊ အကွက်အမှတ် ၁၆၄၊ ဦးပိုင်အမှတ် ၁၀/၂၅လမ်း၊ ၈၂x၈၃လမ်းကြားရှိ ဘိုးဘမြေကွက်အမည်ပေါက်သော ဆရိစီဒီဝိနာယဂါဘုရားကျောင်းကိုယ်စား အစည်းအဝေးမှတ်တမ်းအရ ဦးမောင်ဝေ(ခ)ရာဂျူး ၉/မရမ(နိုင်)၀၇၁၃၄၇၊ ဦးအောင်စိန်(ခ)ဆူကူရိမား ၉/မနမ(နိုင်)၀၃၀၈၅၅ တို့က ဘိုးဘစာအုပ်တင်ပြ၍ မှတ်ပုံတင် အရောင်းအဝယ်စာချုပ် ချုပ်ဆိုရန်အတွက် မြေပုံ၊ မြေရာဇဝင်ရေးကူး ခွင့်ပြုပါရန် လျှောက်ထားလာပါသည်။ ကန့်ကွက်လိုပါက ခိုင်လုံသောအထောက် အထားများ၊ မှတ်ပုံတင်စာချုပ်စာတမ်းများ၊ တရားရုံးဒီကရီများဖြင့် ၁၄ ရက်အတွင်း ကန့်ကွက်နိုင်ပါသည်။

မြို့ပြစီမံကိန်းနှင့် မြေစီမံခန့်ခွဲမှုဌာန
မန္တလေးမြို့တော်စည်ပင်သာယာရေးကော်မတီ

ကွာရှင်းပြတ်စဲပြီးစီးကြောင်း အများသိစေရန်ကြေညာခြင်း

ကျွန်ုပ်၏ မိတ်ဆွေဖြစ်သူ ဒေါ်ချောစုလွင်(၁၂/မဘန(နိုင်)၁၀၅၃၀၃၀) နှင့် ဦးစိုးမင်းမင်း (၁၂/မဘန(နိုင်)၀စ၃၀၇၆) တို့သည် (၃-၁-၂၀၂၆)ရက်တွင် ကွာရှင်းပြတ်စဲခြင်း ကတိစာချုပ်ကို နှစ်ဦးသဘောတူလက်မှတ်ရေးထိုးကာ တရားဝင်ကွာရှင်း ပြတ်စဲပြီး ဖြစ်ပါသည်။မိမိတို့နှစ်ဦးပိုင်ဆိုင်သော ရန်ကုန်တိုင်းဒေသကြီး၊ မော်ဘီမြို့နယ်၊ ကိုးလုံးကွင်း၊ မာလကာကုံး၊ အောင်မေတ္တာလမ်းရှိ(၂၃"x၅၉") မြေကွက်နှင့် ရန်ကုန်တိုင်းဒေသကြီး၊ မော်ဘီမြို့နယ်၊ ကိုးလုံးကွင်း၊ မာလကာကုံး၊ အောင်သင်းလမ်းရှိ(၂၆"x၆၀") မြေကွက်စုစုပေါင်း မြေကွက်(၂)ကွက်အား တစ်ဦးတည်းသော သမီးဖြစ်သူ မအိသော်တာမင်း(၁၂/မဘန(နိုင်)၂၀၅၁၄၄)အား နှစ်ဦးသဘောတူ တရားဝင်ကတိပြု လွှဲပြောင်းပေးအပ်ကြပါသည်။ သို့ဖြစ်ပါ၍ ဦးစိုးမင်းမင်း (၁၂/မဘန(နိုင်)၀စ၃၀၇၆) ၏ ကိုယ်ရေးကိုယ်တာကိစ္စအဝဝသည် ဒေါ်ချောစုလွင် (၁၂/မဘန(နိုင်)၁၀၅၃၀၃၀) နှင့် (၃-၁-၂၀၂၆) ရက်မှစ၍ မည်သို့မျှ မသက်ဆိုင်ပါကြောင်းနှင့် ဦးစိုးမင်းမင်း (၁၂/မဘန(နိုင်)၀စ၃၀၇၆)သည် ဒေါ်ချောစုလွင် ယခုနေထိုင်ရာ ရန်ကုန်တိုင်းဒေသကြီး၊ မော်ဘီမြို့နယ်၊ ဘုရားလမ်း၊ ဘုရားရှေ့၊ ဘန့်ဘွေးကုန်းရှိ ခြံနှင့် အထက်ပါခြံကွက် (၂) ကွက်၏ မြေပေါ်/မြေအောက် ခံစားခွင့် အရပ်ရပ်သည်လည်း မည်သို့မျှသက်ဆိုင်မှုမရှိကြောင်း ဒေါ်ချောစုလွင်၏ လွှဲအပ်ညွှန်ကြားချက်အရ အများသိစေရန် အသိပေး ကြေညာအပ်ပါသည်။

လွှဲအပ်ညွှန်ကြားချက်အရ-
ဒေါ်ဥမ္မာဆွေ (LL.B) အထက်တန်းရှေ့နေ(စဉ်-၅၅စ၄၅/၂၇-ဇ-၂၀၂၃)
အမှတ်(၅၄)၊ ဦးအေး(၂)လမ်း၊ (၁၆)ရပ်ကွက်၊
လှိုင်မြို့နယ်၊ ရန်ကုန်တိုင်းဒေသကြီး
ဖုန်း-၀၉-၇၉၄၂၀၆၄၉၀၊ ၀၉-၂၆၄၇၀စ၀၉စ

ကြော်ငြာစာ

မန္တလေးမြို့၊ ချမ်းမြသာစည်မြို့နယ်၊ မြို့သစ်(၅)ရပ်ကွက်၊ အကွက်အမှတ် က-၄၊ ဦးပိုင်အမှတ်(၁၁၃)၊ ၆၈-Aလမ်း၊ ၁၁x၁၃ရလမ်းကြားရှိ ဒေါ်ပေါင်ရှောက်မန် အမည်ပေါက် ဂရန်မြေကွက်အား တရားလို ဒေါ်ခင်မိုးဆွေက တရားပြိုင် ဒေါ်ပေါင်ရှောက်မန် (ခ) ပေါက်ရှာမန်အပေါ် မှတ်ပုံတင်အရောင်းအဝယ်စာချုပ် ချုပ်ပေးစေလိုမှုဖြင့် မဟာအောင်မြေခရိုင်တရားရုံးတော်၊ တရားမကြီးမှုအမှတ်(၃၃၃/၂၀၂၅) ဖြင့် တရားစွဲဆိုခဲ့ရာ တရားရုံး၏အနိုင်ဒီကရီရရှိသူ ဒေါ်ခင်မိုးဆွေ ၅/ဟမလ(နိုင်)၀၀၄၃၃၂၉ က ဂရန်စာချုပ်၊ တရားရုံးအမိန့်တို့တင်ပြ၍ မှတ်ပုံတင် အရောင်းအဝယ်စာချုပ် ချုပ်ဆိုရန်အတွက် မြေပုံ၊ မြေရာဇဝင်ရေးကူးခွင့်ပြုပါရန် လျှောက်ထားလာပါသည်။ ကန့်ကွက်လိုပါက ခိုင်လုံသောအထောက်အထားများ၊ မှတ်ပုံတင်စာချုပ် စာတမ်းများ၊ တရားရုံးဒီကရီများဖြင့် ၁၄ ရက်အတွင်း ကန့်ကွက်နိုင်ပါသည်။

မြို့ပြစီမံကိန်းနှင့် မြေစီမံခန့်ခွဲမှုဌာန
မန္တလေးမြို့တော်စည်ပင်သာယာရေးကော်မတီ

ကြော်ငြာစာ

မန္တလေးမြို့၊ ချမ်းမြသာစည်မြို့နယ်၊ မြို့သစ်(၅)ရပ်ကွက်၊ အကွက်အမှတ် ဆ၁ဆ-၁၀၊ ဦးပိုင်အမှတ်(၅၁)၊ ၄၉x၅၀၀ကြား၊ ၁၀၆x၁၀၇ လမ်းကြားရှိ ဂရန်မြေကွက် အမည်ပေါက်သူ တပ်ကြပ်သန်းဝင်း ၉/အမရ(နိုင်)၀၀၄၇၄၅၅ က ဂရန်စာချုပ်တင်ပြ၍ မှတ်ပုံတင်အရောင်းအဝယ်စာချုပ် ချုပ်ဆိုရန်အတွက် မြေပုံ၊ မြေရာဇဝင်ရေးကူးခွင့်ပြုပါရန် လျှောက်ထားလာပါသည်။ ကန့်ကွက်လိုပါက ခိုင်လုံသော အထောက်အထားများ၊ မှတ်ပုံတင်စာချုပ်စာတမ်းများ၊ တရားရုံးဒီကရီများဖြင့် ၁၄ ရက်အတွင်း ကန့်ကွက်နိုင်ပါသည်။

မြို့ပြစီမံကိန်းနှင့် မြေစီမံခန့်ခွဲမှုဌာန
မန္တလေးမြို့တော်စည်ပင်သာယာရေးကော်မတီ

ကန့်ကွက်နိုင်ပါကြောင်းကြေညာခြင်း

ရမည်းသင်းခရိုင်အထွေထွေအုပ်ချုပ်ရေးဦးစီးဌာနသို့ အောက်ဖော်ပြပါပုဂ္ဂိုလ်များမှ ၎င်းတို့ပိုင်ဆိုင်ကြောင်း အထောက်အထားများဖော်ပြ၍ မြေငှားဂရန်လျှောက်ထားလာမှုများနှင့် ပတ်သက်ပြီး ကန့်ကွက်လိုသူများရှိပါက သတင်းစာတွင် ကြော်ငြာသည့်ရက်မှစ၍ (၁၅) ရက်အတွင်း အထောက်အထားပြည့်စုံစွာဖြင့် ဤရုံးသို့ ကာယကံရှင်ကိုယ်တိုင် လာရောက်ဆက်သွယ်ကန့်ကွက်နိုင်ပါကြောင်းနှင့် ကန့်ကွက်သူမရှိပါက ဌာန၏လုပ်ထုံးလုပ်နည်း၊ ညွှန်ကြားချက်များနှင့်အညီ ဆက်လက်ဆောင်ရွက်သွားမည်ဖြစ်ကြောင်း အများသိရှိစေရန် ကြော်ငြာအပ်ပါသည်-

စဉ်	လျှောက်ထားသူ အမည်	လျှောက်ထားမြေနေရာ				
		မြို့နယ်	ရပ်ကွက်/ ကျေးရွာအုပ်စု	အကွက်/ကွင်းအမှတ်/ အမည်	ဦးပိုင် အမှတ်	ဧရိယာ (ဧက)
၁။	ဒေါ်မာမာဌေး	ရမည်းသင်း	ရွာတန်းသဲကျွန်း	၁၀၇၈။ ခံဘူးကွင်း	၁၃၀/၄	၀.၁၄
၂။	ဦးဝင်းနိုင်ပါ(၅)ဦး	ရမည်းသင်း	ဝါတိုး	၁၁၉၆။ သိမ်တော်ကုန်း တောင်	၂	၀.၀၆၆
၃။	ဦးချမ်းငြိမ်း	ပျော်ဘွယ်	ပြည်သာယာ	၅၃။ ပြည်သာယာ	၁၊ ၂၊ ၂၉၊ ၃၀	၀.၂၂၀
၄။	ဦးအောင်ထက်ဝင်း	ပျော်ဘွယ်	သဖန်းချောင်း	၆၇၅။ ပေပင်လေး အနောက်	၇၆/၃	၀.၅၅
၅။	ဒေါ်ပုကြီး	ပျော်ဘွယ်	ကျူတောဝ	၁၈၆။ အင်ကြင်းကုန်း	၁၄၆/၁၊ ၈၅/၁	၀.၇၇
၆။	ဦးခင်မောင်မြင့်	ပျော်ဘွယ်	ပြည်သာယာ	၂၃/၁။ ပြည်သာယာ	၂၆/၇၊ ၂၆/၈ အတွင်းမှ	၀.၀၈၆
၇။	ဦးစိုးမြင့်ကျော်	ပျော်ဘွယ်	မြို့သစ်	၉။ မြို့သစ်မြောက်	၂၄	၀.၀၉၈
၈။	ဒေါ်စိုးနန္ဒာဦး	ပျော်ဘွယ်	ဖက်တော	၁၄၇။ ဇောဝန်ကွင်း	၄/၅	၀.၅၇

ခရိုင်အထွေထွေအုပ်ချုပ်ရေးဦးစီးဌာန
ရမည်းသင်းမြို့

ပိုးသတ်ဆေးကုန်သွယ်မှုအမည်ပြောင်းလဲကြောင်း အသိပေးကြေညာခြင်း

ပြည်ပထုတ်လုပ်သူ Agrinova Cropcare Pte., Ltd. မှ မြန်မာနိုင်ငံပိုးသတ်ဆေး မှတ်ပုံတင်အဖွဲ့တွင် မှတ်ပုံတင်ထားသော အောက်ဖော်ပြပါပိုးသတ်ဆေးကို ကုန်သွယ်မှုအမည် ပြောင်းလဲ၍ တင်သွင်း ဖြန့်ဖြူးရောင်းချမည်ဖြစ်ပါသည်။

စဉ်	မူလကုန်သွယ်မှုအမည်	ကုန်သွယ်မှုအမည်အသစ်	အဆိပ်ရှိပစ္စည်း	မှတ်ပုံတင် အမျိုးအစား	မှတ်ပုံတင် အမှတ်
1	Jet 20 OD	Jet Star 20 OD	Bispyribac-sodium 20% OD	Full	F2025-5190

သို့ဖြစ်ပါ၍ အဆိုပါကုန်သွယ်မှုအမည်ပြောင်းလဲခြင်းကို ကန့်ကွက်လိုပါက တွဲဖက်အတွင်းရေးမှူး မြန်မာနိုင်ငံ ပိုးသတ်ဆေးမှတ်ပုံတင်အဖွဲ့၊ သီးနှံကာကွယ်ရေးဌာနခွဲ၊ အနောက်ကြိုကုန်း၊ အင်းစိန်မြို့သို့ (၁၄) ရက်အတွင်း လာရောက်ကန့်ကွက်နိုင်ပါကြောင်း ကြေညာအပ်ပါသည်။

လိပ်စာ- Wi Sar Ra International Co., Ltd.
အမှတ် - ၉၅ - အေ၊ ကျိုက်ပိုင်းဘုရားလမ်း၊ ၈မိုင်၊ မရမ်းကုန်းမြို့နယ်၊ ရန်ကုန်မြို့။

ကန့်ကွက်နိုင်ကြောင်းကြော်ငြာ

ရန်ကုန်တိုင်းဒေသကြီး၊ ဒဂုံမြို့သစ်(တောင်ပိုင်း)မြို့နယ်၊ မြေတိုင်းရပ်ကွက်အမှတ်(၁၄၆)၊ မြေကွက်အမှတ်(၂၁၉၃) ဟု ခေါ်တွင်သော မြေအလျား x အနံ(၄၀ x ၆၀)ပေရှိ မြေချပါမစ်မြေကွက်အပါအဝင် အကျိုးခံစားခွင့်အရပ်ရပ်အား မူလအမည်ပေါက် ပိုင်ဆိုင်သူ ဒေါ်နွယ်နွယ်ညွှန့်၊ (ISN-၅၄၄၂၅)ထံမှ အရောင်းအဝယ် စာချုပ်စာတမ်းအဆက်စပ်ဖြင့် ဝယ်ယူပိုင်ဆိုင်ထားပြီး ရောင်းချပိုင်ခွင့်ရှိသည်ဟု ဝန်ခံကတိပြုသူ ဦးစစ်နိုင်(၁၂/ဒဂတ(နိုင်)၀၃၀၁၄၇)ထံမှ ကျွန်ုပ်တို့၏ မိတ်ဆွေ ဒေါ်နန်းညိုညိုအောင်(၃/ကကရ(နိုင်)၁၃၆၅၅၁)က အပြီးအပိုင် ဝယ်ယူရန်အတွက် စရန်ငွေတစ်စိတ်တစ်ဒေသကို ပေးချေထားပြီး ဖြစ်ပါသည်။ ဖော်ပြပါကိစ္စနှင့် စပ်လျဉ်း၍ နှစ်ဦးလုံးတို့ထံသို့ တိကျခိုင်လုံသော တရားဝင် စာချုပ်စာတမ်းများနှင့်တကွ ယခုကြော်ငြာပါသည့်နေ့မှစ၍ (၇) ရက်အတွင်း လာရောက်ကန့်ကွက်နိုင်ပါသည်။ ယင်းနေ့ကျော်လွန်က အရောင်းအဝယ်ကို ဥပဒေနှင့်အညီ အပြီးဆောင်ရွက်သွားမည်ဖြစ်ကြောင်း ကြေညာအပ်ပါသည်။

လွှဲအပ်ညွှန်ကြားချက်အရ
ဦးဝင်းသူရဇော် (LL.B) ဒေါ်ယမင်းထွေး (LL.B) ဦးရဲသီဟ (LL.B)
အထက်တန်းရှေ့နေ(စဉ်-၄၂၀၆၆) တရားလွှတ်တော်ရှေ့နေ(စဉ်-၁၂၃၆၅) အထက်တန်းရှေ့နေ(စဉ်-၅၆၃၆၆)
အမှတ် (၁၀၁)၊ ကံကော်မြိုင်(၂)လမ်း၊ (၃၃)ရပ်ကွက်၊ ဒဂုံမြို့သစ်(မြောက်ပိုင်း)မြို့နယ်၊
ဖုန်း-၀၉-၇၇၂၇၇၇၁၂၂၊ ၀၉-၄၅၆၉၉၆၇၇၆၊ ၀၉-၉၇၃၀၀၂၁၁

ဖောင်းကြွနံပါတ်ပြားပျောက် လျှောက်ထားခြင်း

ယာဉ်အမှတ် 7E/5477 ၏ ဖောင်းကြွနံပါတ်ပြား ပျောက်ဆုံး၍ ထုတ်ပေးပါရန် လျှောက်ထားလာပါသဖြင့် ယခင်ထုတ်ပေးခဲ့သည့် ဖောင်းကြွ နံပါတ်ပြားပျက်ပြယ်ပါကြောင်း အများသိစေရန် ကြေညာအပ်ပါသည်။

ကညန၊ ခရိုင်ရုံး
(မန္တလေးတောင်ပိုင်း)

ကြော်ငြာစာ

မန္တလေးမြို့၊ အောင်မြေသာစံမြို့နယ်၊ ပြည်ကြီးကျက်သရေရပ်ကွက်၊ အကွက်အမှတ် ၁၇၇၊ ဦးပိုင်အမှတ် ၁၀/၂၅လမ်း၊ ၈၂x၈၃လမ်းကြားရှိ ဘိုးဘမြေကွက်အမည်ပေါက်သူ ဆရိစီဒီဝိနာယဂါဘုရားကျောင်းကိုယ်စား အစည်းအဝေးမှတ်တမ်းအရ ဦးမောင်ဝေ(ခ)ရာဂျူး ၉/မရမ(နိုင်)၀၇၁၃၄၇၊ ဦးအောင်စိန်(ခ)ဆူကူရိမား ၉/မနမ(နိုင်)၀၃၀၈၅၅ တို့က ဘိုးဘစာအုပ်တင်ပြ၍ မှတ်ပုံတင် အရောင်းအဝယ်စာချုပ် ချုပ်ဆိုရန်အတွက် မြေပုံ၊ မြေရာဇဝင်ရေးကူး ခွင့်ပြုပါရန် လျှောက်ထားလာပါသည်။ ကန့်ကွက်လိုပါက ခိုင်လုံသောအထောက် အထားများ၊ မှတ်ပုံတင်စာချုပ်စာတမ်းများ၊ တရားရုံးဒီကရီများဖြင့် ၁၄ ရက်အတွင်း ကန့်ကွက်နိုင်ပါသည်။

မြို့ပြစီမံကိန်းနှင့် မြေစီမံခန့်ခွဲမှုဌာန
မန္တလေးမြို့တော်စည်ပင်သာယာရေးကော်မတီ

ဖောင်းကြွနံပါတ်ပြားပျောက် လျှောက်ထားခြင်း

ယာဉ်အမှတ် 6H/5915+1L/6767 ၏ ဖောင်းကြွနံပါတ်ပြား (၁)ချပ် ပျောက်ဆုံး၍ ထုတ်ပေးရန် လျှောက်ထားလာပါသဖြင့် ယခင်ဖောင်းကြွ နံပါတ်ပြားပျက်ပြယ်ပါကြောင်း အများသိစေရန် ကြေညာအပ်ပါသည်။

ကညန(ရွာသာကြီး)

ဖောင်းကြွနံပါတ်ပြားပျောက် လျှောက်ထားခြင်း

ယာဉ်အမှတ် 83W/51915 ၏ ဖောင်းကြွနံပါတ်ပြား ပျောက်ဆုံး၍ ထုတ်ပေးရန် လျှောက်ထားလာပါသဖြင့် ယခင်ဖောင်းကြွနံပါတ်ပြား ပျက်ပြယ်ပါကြောင်း အများသိစေရန် ကြေညာအပ်ပါသည်။

ကညန၊ ခရိုင်ရုံး(မန္တလေးမြောက်ပိုင်း)

ဖခင်အမည်မှန်

ရခိုင်ပြည်နယ်၊ စစ်တွေမြို့၊ အထက(၂) Grade-8 မှ မောင်အောင်ကိုဆန်း၏ ဖခင်အမည်မှန်မှာ အိမ်ထောင်စု စာရင်းအရ အောင်မြင့်ဝင်း ၁၁/စတန(နိုင်)၀၉၀၁၀၉၇ ဖြစ်ပါကြောင်း။

အောင်မြင့်ဝင်း

အမည်မှန်ဖြစ်ပါကြောင်း

ရန်ကုန်တိုင်းဒေသကြီး၊ ဒဂုံမြို့သစ်(မြောက်ပိုင်း)မြို့နယ်၊ N-3 ကိုယ်ပိုင်အထက်တန်းကျောင်း G-8 မှ (ဘ)ဦးမင်းသူ၏ သမီး မခင်ဘုန်းမြတ်သူ၏ နာမည်အမှန်မှာ မခင်ဘုထီးမြတ်သူ ဖြစ်ပါကြောင်း။

ဖခင်အမည်မှန်

ရန်ကုန်တိုင်းဒေသကြီး၊ ဒဂုံမြို့သစ်(တောင်ပိုင်း)မြို့နယ်၊ (၁၀၇)ရပ်ကွက်နေ အခြေခံပညာ အထက်တန်းကျောင်း ထ(ခွဲ)လ(၈) G-8 မှ မအိမ်ခိုမြတ်မွန်၏ ဖခင်အမည်မှန်မှာ ဦးဇော်ထူး ၁၄/ကကန(နိုင်)၀၉၆၂၂၆၇ ဖြစ်ပါကြောင်း။

ဦးဇော်ထူး

ယာဉ်မှတ်ပုံတင်စာအုပ် မိတ္တူလျှောက်ထားခြင်း

ယာဉ်အမှတ် 54W/13339 Shan Bo 125, M/C ယာဉ်လက်ဝယ်ရှိသူ ဦးနိုင်နိုင်ဦး ၉/မဟမ(နိုင်)၀၃၇၄၅၀ က (ကမ-၃)ပျောက်ဆုံး၍ မိတ္တူထုတ်ပေးရန် လျှောက်ထားလာပါသည်။ ကန့်ကွက်လိုပါက ခိုင်လုံသော အထောက်အထားများဖြင့် ကြော်ငြာသည့်ရက်မှ ရက် ၃၀ အတွင်း အောက်ဖော်ပြပါရုံးသို့ လူကိုယ်တိုင် လာရောက် ကန့်ကွက်နိုင်ပါသည်။

ကညန၊ ခရိုင်ရုံး
(မန္တလေးတောင်ပိုင်း)
မန္တလေးမြို့

ယာဉ်မှတ်ပုံတင်စာအုပ် မိတ္တူလျှောက်ထားခြင်း

ယာဉ်အမှတ် 52W/20123 Honda Scoopy-110 ယာဉ်လက်ဝယ်ရှိသူ ဦးမွန်မာန်အောင် ၉/မဟမ(နိုင်)၀၃၇၇၃ က (ကမ-၃)ပျောက်ဆုံး၍ မိတ္တူထုတ်ပေးရန် လျှောက်ထားလာပါသည်။ ကန့်ကွက်လိုပါက ခိုင်လုံသော အထောက်အထားများဖြင့် ကြော်ငြာသည့်ရက်မှ ရက် ၃၀ အတွင်း အောက်ဖော်ပြပါရုံးသို့ လူကိုယ်တိုင် လာရောက် ကန့်ကွက်နိုင်ပါသည်။

ကညန၊ ခရိုင်ရုံး
(မန္တလေးမြောက်ပိုင်း)
မန္တလေးမြို့

ယာဉ်မှတ်ပုံတင်စာအုပ် မိတ္တူလျှောက်ထားခြင်း

ယာဉ်အမှတ် 26W/01533 Yamaha Fino 113CC ယာဉ်လက်ဝယ်ရှိသူ ဦးဝေဖြိုးအောင် ၉/ပဘခ(နိုင်)၀၂၁စ၄၉ က (ကမ-၃)ပျောက်ဆုံး၍ မိတ္တူထုတ်ပေးရန် လျှောက်ထားလာပါသည်။ ကန့်ကွက်လိုပါက ခိုင်လုံသော အထောက်အထားများဖြင့် ကြော်ငြာသည့်ရက်မှ ရက် ၃၀ အတွင်း အောက်ဖော်ပြပါရုံးသို့ လူကိုယ်တိုင် လာရောက် ကန့်ကွက်နိုင်ပါသည်။

ကညန၊ ခရိုင်ရုံး
(မန္တလေးမြောက်ပိုင်း)
မန္တလေးမြို့

အမည်ပြောင်း

ဦးသက်ဆွေဦး၏သမီး ရန်ကုန်တိုင်းဒေသကြီး ပညာရေးကောလိပ် လေ့ကျင့်ရေးအလယ်တန်းကျောင်း Grade-6(B) မှ မသွန်းရတီလှိုင်းကို မသွန်းရတီလှိုင်ဟု ပြောင်းလဲခေါ်ဆိုပါ ရန်။

မသွန်းရတီလှိုင်

သင်္ဘောသားလက်မှတ် ပျောက်ဆုံးကြောင်း

အရှေ့ဒဂုံမြို့နယ်၊ ၁၅ရပ်ကွက်၊ ဓမ္မလောကလမ်း၊ အမှတ်(၃၄၄)နေ (ဘ)ဦးသန်းရွှေ၏သား ဦးထွန်းလှိုင်

အထူးဝမ်းနည်းကြေကွဲခြင်း

ဘုရား၊ ရဟန်း၊ သိမ်၊ ကျောင်း၊ ရေကန် ဒါယိကာမကြီး

ဒေါ်ယဉ်ငွေ

အသက် (၈၀) နှစ်

တံတားဦးစီးဌာန၊ ညွှန်ကြားရေးမှူးချုပ် ဦးကျော်ကောင်းချို–ဒေါက်တာ အေးသီတာဝင်းတို့၏မိခင်ကြီး ဒေါ်ယဉ်ငွေ သည် ၃–၈–၂၀၂၆ရက် (တနလာနေ့) မွန်းလွဲ ၁၂:၃၀နာရီတွင် ကွယ်လွန်သွားပါသဖြင့် ကျန်ရစ်သူမိသားစုနှင့်ထပ်တူ အထူးဝမ်းနည်းကြေကွဲရပါသည်။ ကွယ်လွန်သူ ဒေါ်ယဉ်ငွေ ကောင်းရာသုဂတိ ဘုံဘဝသို့ ရောက်ရှိပါစေကြောင်း ဆုတောင်းမေတ္တာ ပို့သအပ်ပါသည်။

ဒုတိယဝန်ကြီး ဦးမျိုးမြင့်နှင့် ဇနီး ဒေါ်မြင့်မြင့်စိန်
ဆောက်လုပ်ရေးဝန်ကြီးဌာန

အထူးဝမ်းနည်းကြေကွဲခြင်း

ဘုရား၊ ရဟန်း၊ သိမ်၊ ကျောင်း၊ ရေကန် ဒါယိကာမကြီး

ဒေါ်ယဉ်ငွေ

အသက် (၈၀) နှစ်

တံတားဦးစီးဌာန၊ ညွှန်ကြားရေးမှူးချုပ် ဦးကျော်ကောင်းချို–ဒေါက်တာ အေးသီတာဝင်းတို့၏မိခင်ကြီး ဒေါ်ယဉ်ငွေ သည် ၃–၈–၂၀၂၆ရက် (တနလာနေ့) မွန်းလွဲ ၁၂:၃၀နာရီတွင် ကွယ်လွန်သွားပါသဖြင့် ကျန်ရစ်သူမိသားစုနှင့်ထပ်တူ အထူးဝမ်းနည်းကြေကွဲရပါသည်။ ကွယ်လွန်သူ ဒေါ်ယဉ်ငွေ ကောင်းရာသုဂတိ ဘုံဘဝသို့ ရောက်ရှိပါစေကြောင်း ဆုတောင်းမေတ္တာ ပို့သအပ်ပါသည်။

ညွှန်ကြားရေးမှူးချုပ်နှင့် ဝန်ထမ်းများ
အဆောက်အဦးဦးစီးဌာန

ဝမ်းနည်းကြေကွဲခြင်း

ဆရာမ ဒေါ်ယဉ်ငွေ

အသက် (၈၀) နှစ်

ရန်ကုန်မြို့၊ ကမာရွတ်မြို့နယ်၊ အင်းလျားလမ်းနေ ဦးကျော်ကောင်းချို၊ ညွှန်ကြားရေးမှူးချုပ် တံတားဦးစီးဌာန၊ ဆောက်လုပ်ရေးဝန်ကြီးဌာန၏ မိခင် ဒေါ်ယဉ်ငွေသည် ၃–၈–၂၀၂၆ ရက်တွင် ကွယ်လွန်သွားကြောင်း သိရှိရပါသဖြင့် ကျန်ရစ်သူမိသားစုနှင့်အတူ ထပ်တူ ဝမ်းနည်းကြေကွဲရပါသည်။

ညွှန်ကြားရေးမှူးချုပ်နှင့် ဝန်ထမ်းများ
မြို့ပြနှင့်အိမ်ရာဖွံ့ဖြိုးရေးဦးစီးဌာန

အထူးဝမ်းနည်းကြေကွဲခြင်း

ဘုရား၊ ကျောင်း၊ သိမ်၊ ရေကန်၊ တံခွန်တိုင် ဒါယိကာမကြီး
အထက်တန်းပြဆရာမ(ငြိမ်း)၊ အ.ထ.က(၁)စမ်းချောင်း

ဆရာမ ဒေါ်ယဉ်ငွေ

အသက်(၈၀)နှစ်

ရန်ကုန်မြို့၊ ကမာရွတ်မြို့နယ်၊ အင်းလျားလမ်းနေ ဒေါက်တာ ဦးမောင်မောင်ချို၏ ချစ်လှစွာသောဇနီး၊ ဦးကျော်ကောင်းချို (ညွှန်ကြားရေးမှူးချုပ်၊ တံတားဦးစီးဌာန၊ ဆောက်လုပ်ရေးဝန်ကြီးဌာန)–ဒေါက်တာ ဒေါ်အေးသီတာဝင်း (တွဲဖက်ပါမောက္ခ၊ ပြည်ထောင်စုတိုင်းရင်းသား လူငယ်များစွမ်းရည်ဖွံ့ဖြိုးရေး ဒီဂရီကောလိပ်၊ ရန်ကုန်)တို့၏ ကျေးဇူးရှင်မိခင်ကြီး ဆရာမ ဒေါ်ယဉ်ငွေသည် ၃–၈–၂၀၂၆ ရက်(တနင်္လာနေ့)တွင် (၉၆)ပါးသောရောဂါဖြင့် ကွယ်လွန်သွားကြောင်း သိရှိရပါသဖြင့် ကျန်ရစ်သူမိသားစုနှင့်အတူ ထပ်တူထပ်မျှ ဝမ်းနည်းကြေကွဲရပါသည်။

ဒုတိယညွှန်ကြားရေးမှူး(မြို့ပြ)နှင့် ဝန်ထမ်းများ
တံတားအထူးအဖွဲ့(ဝ)၊ တံတားဦးစီးဌာန

ဖောင်းကြွနံပါတ်ပြားပျောက်လျှောက်ထားခြင်း

ယာဉ်အမှတ် TLR/7163 ၏ ဖောင်းကြွနံပါတ်ပြား(၁)ချပ် ပျောက်ဆုံး၍ ထုတ်ပေးရန် လျှောက်ထားလာပါသဖြင့် ယခင်ဖောင်းကြွနံပါတ်ပြား ပျက်ပြယ်ကြောင်း အများသိစေရန် ကြော်ငြာအပ်ပါသည်။

ကညန(ရွာသာကြီး)

ကြော်ငြာစာ

မန္တလေးမြို့၊ ချမ်းမြသာစည်မြို့နယ်၊ မြို့သစ် –၁ ရပ်ကွက်၊ အကွက်အမှတ် မ–၁၀၊ ဦးပိုင်အမှတ် ၁၀–ခ/၃၊ ၆၅x၆၆ ကြား၊ ၁၀၁x၁၀၃ လမ်းကြားရှိ ဂရန်မြေကွက်အမည်ပေါက်သူ ဦးဌေးမြင့်ထံမှ အရောင်းအဝယ်စာချုပ်အမှတ် (၂၄၀/၂၀၂၆)ဖြင့် ဝယ်ယူခဲ့သူ ဦးဟိန်းထက်အောင် (၉/မဟမ(နိုင်)၀၃၅၅၄၆)က ဂရန်စာချုပ်တင်ပြ၍ မှတ်ပုံတင်အရောင်းအဝယ်စာချုပ်ချုပ်ဆိုရန်အတွက် မြေပုံ၊ မြေရာဇဝင်ရေးကူးခွင့်ပြုပါရန် လျှောက်ထားလာပါသည်။ ကန့်ကွက်လိုပါက ခိုင်လုံသောအထောက်အထားများ၊ မှတ်ပုံတင်စာချုပ်စာတမ်းများ၊ တရားရုံးဒီကရီများဖြင့် (၁၄)ရက်အတွင်း ကန့်ကွက်နိုင်ပါသည်။

မြို့ပြစီမံကိန်းနှင့် မြေစီမံခန့်ခွဲမှုဌာန
မန္တလေးမြို့တော်စည်ပင်သာယာရေးကော်မတီ

ကြော်ငြာစာ

မန္တလေးမြို့၊ ချမ်းမြသာစည်မြို့နယ်၊ မြို့သစ်–၂ ရပ်ကွက်၊ အကွက်အမှတ် ဆ–၁၀၊ ဦးပိုင်အမှတ် ၁၂၇၊ ၇၀x၇၂ကြား၊ ၁၀၉x၁၁၀ လမ်းကြားရှိ ဂရန်မြေကွက်အမည်ပေါက်သူ ဒေါ်အေးအေးလှိုင် ၉/မရတ(နိုင်)၀၉၉၉၁၃က ဂရန်စာချုပ်တင်ပြ၍ မှတ်ပုံတင်အရောင်းအဝယ်စာချုပ် ချုပ်ဆိုရန်အတွက် မြေပုံမြေရာဇဝင်ရေးကူးခွင့်ပြုပါရန် လျှောက်ထားလာပါသည်။ ကန့်ကွက်လိုပါက ခိုင်လုံသော အထောက်အထားများ၊ မှတ်ပုံတင်စာချုပ်စာတမ်းများ၊ တရားရုံးဒီကရီများဖြင့် (၁၄)ရက်အတွင်း ကန့်ကွက်နိုင်ပါသည်။

မြို့ပြစီမံကိန်းနှင့်မြေစီမံခန့်ခွဲမှုဌာန
မန္တလေးမြို့တော်စည်ပင်သာယာရေးကော်မတီ

ဒေါ်ခင်မြမြအုန်း

အသက်(၇၁)နှစ်

ရန်ကုန်မြို့၊ မြောက်ဒဂုံမြို့နယ်၊ ပင်လုံလမ်း၊ ရွှေကြာယံအိမ်ရာ၊ ခြံအမှတ် (၃၉)နေ (ဦးမျိုးခင် – ဒေါ်မြမြသန်း) တို့၏သမီး၊ (ဦးမောင်ဝမ် – ဒေါ်တင်မေ) တို့၏သမီးချွေးမ၊ အငြိမ်းစား သံအမတ်ကြီး ဦးမြင့်ဆွေ ၏ဇနီး၊ အငြိမ်းစားသံအမတ်ကြီး ဦးဇော်ထွန်း – ဒေါ်စောကေခိုင် တို့၏ ညီမ၊ ဒေါ်ခင်မြမြပြုံး၊ ဒေါ်ခင်မြမြစိုး၊ ဒေါ်ခင်မြမြမျိုး၊ ဒေါ်ခင်မြမြတိုး၊ ဒေါ်ခင်မြမြပြိုး တို့၏အမ၊ မခင်မြမြ၀တ်မှန်ဆွေ၊ မောင်မောင်အေးအောင် – မဆွေဇွယ်ဦး တို့၏မိခင်၊ စုဝတ်မှုံစိုး၊ အာကာအေးအောင် တို့၏ဘွားဘွား ဒေါ်ခင်မြမြအုန်း သည် ၅–၈–၂၀၂၆ ရက် (ဗုဒ္ဓဟူးနေ့) ညနေ ၆:၃၀ နာရီတွင် (၉၆)ပါးသောရောဂါဖြင့် ကွယ်လွန်အနိစ္စ ရောက်သွားပါသဖြင့် ၇–၈–၂၀၂၆ ရက်(သောကြာနေ့) နံနက် ၁၁ နာရီတွင် ရေဝေးသုသာန်တွင် မီးသင်္ဂြိုဟ်မည်ဖြစ်ပါကြောင်း မိတ်ဆွေအပေါင်းအား အသိပေးအကြောင်းကြားအပ်ပါသည်။

ကျန်ရစ်သူမိသားစု

ဒေါ်ခင်အေးညို

အသက် (၆၈) နှစ်

အမှတ် (၁၂) ရပ်ကွက်၊ ပွဲလမ်း၊ ပခုက္ကူမြို့နေ ဦးခင်ချို၏ ဇနီး၊ ဦးချမ်းသာ–ဒေါ်ယင်းမာဦး၊ နေပြည်တော်ကောင်စီနယ်မြေ၊ ဇမ္ဗူသီရိမြို့နယ်နေ ဦးညိုအောင် (ဦးစီးအရာရှိ) ကုန်သွယ်ရေးဦးစီးဌာန–ဒေါ်အေးအေးသွယ်တို့၏ မိခင်သည် ၅–၈–၂၀၂၆ ရက် နံနက် (၀၆:၀၀) နာရီတွင် (၉၆) ပါးသော ရောဂါဖြင့် ကွယ်လွန်သွားပါသဖြင့် ၅–၈–၂၀၂၆ ရက်နေ့၊ (၁၆:၀၀) နာရီတွင် သုံးမိုင်ကုန်းသုသာန်၌ မီးသင်္ဂြိုဟ်ပြီးဖြစ်ပါကြောင်း ရပ်ဝေးရပ်နီးမှ ဆွေမျိုးမိတ်သင်္ဂဟများအား ညှိုးငယ်သော စိတ်ထားဖြင့် အသိပေးအကြောင်းကြားအပ်ပါ၏သည်။

ကျန်ရစ်သူမိသားစု

ဒေါ်လှဥမ္မာ

အသက် (၆၄) နှစ်

ရန်ကုန်မြို့နေ (ဦးခင်မောင်–ဒေါ်ယဉ်ယဉ်လှ)တို့၏ ဒုတိယသမီး၊ (ဗိုလ်မှူးတင်အောင်(ငြိမ်း) DSA 19)၏ဇနီး၊ ဦးသူရိန်ရဲဝင့်ကျော်–ဒေါ်ချောရူပါတင်အောင်၊ (ပြေဝေယံတင်အောင်)–မနန်းအိမွန်၊ မောင်ထက်လတ်အောင်–မခိုင်ခိုင်အေးတို့၏မိခင်၊ မြေး (၄) ယောက်တို့၏အဘွားသည် ၄–၈–၂၀၂၆ ရက် (အင်္ဂါနေ့) ညနေ ၄:၃၅နာရီတွင် ကွယ်လွန်သွားပါသဖြင့် ၆–၈–၂၀၂၆ ရက် (ကြာသပတေးနေ့) နံနက် ၁၀နာရီတွင် ရေဝေးသုသာန်၌ မီးသင်္ဂြိုဟ်မည်ဖြစ်ပါကြောင်း အသိပေးအကြောင်းကြားအပ်ပါသည်။

ကျန်ရစ်သူမိသားစု

ယာဉ်မှတ်ပုံတင်စာအုပ် မိတ္တူလျှောက်ထားခြင်း

ယာဉ်အမှတ် 1M/7753, Toyota Celsior UCF30, Saloon (4x2)R ယာဉ်လက်ဝယ်ရှိသူ ဦးလှဦး ၇/နတလ (နိုင်)၀၁၀ဖခ၄ က (ကမ–၃)ပျောက်ဆုံး၍ မိတ္တူထုတ်ပေးရန် လျှောက်ထားလာပါသည်။ ကန့်ကွက်လိုပါက ခိုင်လုံသော အထောက်အထားများဖြင့် ကြော်ငြာသည့်ရက်မှ ရက် ၃၀ အတွင်း အောက်ဖော်ပြပါရုံးသို့ လူကိုယ်တိုင် လာရောက်ကန့်ကွက်နိုင်ပါသည်။

ကညန၊ ခရိုင်ရုံး
(ရန်ကုန်မြောက်ပိုင်း) အင်းစိန်

ယာဉ်မှတ်ပုံတင်စာအုပ် မိတ္တူလျှောက်ထားခြင်း

ယာဉ်အမှတ် 60W/83184 ယာဉ်လက်ဝယ်ရှိသူ ဦးရဲနိုင်ဝင်း ၁၂/လကန(နိုင်)၂၃၈၇ဖခက (ကမ–၃) ပျောက်ဆုံး၍ မိတ္တူထုတ်ပေးရန် လျှောက်ထားလာပါသည်။ ကန့်ကွက်လိုပါက ခိုင်လုံသော အထောက်အထားများဖြင့် ကြော်ငြာသည့်ရက်မှ ရက် ၃၀ အတွင်း အောက်ဖော်ပြပါရုံးသို့ လူကိုယ်တိုင် လာရောက်ကန့်ကွက်နိုင်ပါသည်။

ကညန၊တိုင်းဒေသကြီးဦးစီးမှူးရုံး
(ပဲခူး)

အများသိစေရန်နှင့် ကန့်ကွက်နိုင်ပါကြောင်း အသိပေးကြေညာခြင်း

မန္တလေးမြို့၊ အောင်မြေသာစံမြို့နယ်နေ ကျွန်ပ်၏မိတ်ဆွေဖြစ်သော ဦးစောကိုလင်း (၉/ခမစ(နိုင်)၀၅၇၈၅၈) ၏ လွှဲအပ်ညွှန်ကြားချက်အရ အောက်ပါအတိုင်းအသိပေး ကြေညာအပ်ပါသည်–

မန္တလေးတိုင်းဒေသကြီး၊ ပြင်ဦးလွင်ခရိုင်၊ ပြင်ဦးလွင်မြို့ နယ်၊ ဆင်ခေါင်းမြောက်၊ ဦးပိုင်အမှတ် (N–9+N–12)၊ လျှံရိပ်ငြိမ်လမ်းသွယ် (၁) မေးတင်ဧရိယာ (၉၀ x ၁၂၀၊ ၉၀ x ၉၀) ပေ အတွင်းမှ ဧရိယာပေ (၃၀x ၉၀) အကျယ်ရှိ အရှေ့လားသော် – ဦးပိုင်အမှတ် (N–10)၊ အနောက်လားသော် – လမ်းမြေအစပ်၊ တောင်လားသော်– ဒေါ်ရီရီညွှန့်၊ မြောက်လားသော် – ဦးပိုင်အမှတ် (N–8) နယ်လေးရပ်အတွင်းရှိ မြေကွက်နှင့်ယင်းမြေကွက်ပေါ်ရှိ ဝင်းခြံအကာအရံတို့အား ဒေါ်သီရီရတနာမှ လက်ရှိပိုင်ဆိုင်ထားပြီး ၄င်းတို့ထံတွင် စီမံခန့်ခွဲရောင်းချပိုင်ခွင့်ရှိကြောင်း ကမ်းလှမ်းပြောဆိုခဲ့ရာ ကျွန်ပ်၏မိတ်ဆွေ ဦးစောကိုလင်း မှ ဝယ်ယူရန် သဘောတူညီခဲ့သဖြင့် စရန်ငွေအချို့တစ်ဝက်ကို ပေးချေထားပြီးဖြစ်ပါသည်။ အရောင်းအဝယ် ပြုလုပ်သော မြေကွက်နှင့်ပတ်သက်၍ ပိုင်ဆိုင်ကြောင်း ကန့်ကွက်လိုပါက ရောင်းချသည့်မြေကွက်နှင့်သက်ဆိုင်သည့်စာရွက်စာတမ်း အထောက်အထားမူရင်းများနှင့်တကွ ဤကြေညာပါသည့် ရက်မှစ၍ (၇)ရက်အတွင်း ကျွန်ပ်ထံသို့ လာရောက်ကန့်ကွက်နိုင်ပါကြောင်းနှင့် သတ်မှတ်ရက်ကျော်လွန်သည်အထိ ကန့်ကွက်မှု တစ်စုံတစ်ရာမရှိပါက အထက်ဖော်ပြပါ အရောင်းအဝယ်အား ဥပဒေနှင့်အညီ ပြီးဆုံးသည်အထိ ဆက်လက်ဆောင်ရွက်သွားမည်ဖြစ်ပါကြောင်း အများသိစေရန် ကြေညာအပ်ပါသည်။

ဝယ်ယူမည့်သူ ဦးစောကိုလင်း ၏ လွှဲအပ်ညွှန်ကြားချက်အရ –
ဦးကျော်ဧယျာ (LL.B) တရားလွတ်တော်ရှေ့နေ (စဉ်–ဝ၆၃၆)
နွယ်နင်းရပ်၊ ရပ်ကွက်ကြီး(၁၇) ပြင်ဦးလွင်မြို့၊
ဖုန်း–၀၉–၇၉၇၆၁၃၃၀ / ၀၉–၉၆၀၇၉၀၇၄၀

ဦးမောင်စိုး (ခ)ကျန်ကောင်ငန်

CHANG KUANG YUAN

(ကံပေါက်တိုက်–ထားဝယ်)

အသက် (၉၀) နှစ်

ထားဝယ်မြို့၊ ဗိုလ်ချုပ်လမ်း၊ အနောက်ရပ်၊ အမှတ်(၃၃)၊ ကံပေါက်တိုက်နေ (ဦးကျန်ဖူး–ဒေါ်ကျင်)တို့၏သားကြီး၊ (ဦးကျင်ခွေ–ဒေါ်စိန်)တို့၏သားမက်၊ (ဒေါ်လှကြည်(ခ)ဒေါ်မန်းညောင်)၏ချစ်လှစွာသောခင်ပွန်း၊ ဦးမောင်လှိုင်–ဒေါ်ဖြူဖြူနှင်း(ခ)အမ္ပါက်၊ (ဦးမြတ်စိုး(ခ)အကိုင်း)–ဒေါ်မိုးမမနိုင်၊ ဦးအေးနိုင်–ဒေါ်ခင်ခင်စိုး(ခ)အန္ဒီး၊ ဦးထွန်းထွန်းစိုး(ခ)ကံဟိန့်–ဒေါ်ခင်ချိုအေး၊ ချိန်ဖွီးလျှံ–ဒေါ်ချိုချိုစိုး၊ ဦးတင်စိုး(ခ)စိန်စိန်–ဒေါ်မီးမီး၊ ဦးသိန်းဦး–ဒေါ်ချောချောစိုးတို့၏ ဖခင်ကြီး၊ မြေး(၁၇)ယောက်တို့၏ အဘိုး၊ မြစ်(ဖ)ယောက်တို့၏ဘိုးဘိုးကြီးသည် (၄–၈–၂၀၂၆)ရက် (အင်္ဂါနေ့) မွန်းလွဲ (၂:၁၀)နာရီတွင် ရန်ကုန်မြို့၊ ကျောက်တံတားမြို့နယ်၊ လမ်း(၄၀)အလယ်ဘာလောက်၊ အိမ်အမှတ်(၁၉ဖ)၀ထမထပ်နေအိမ်တွင် ကွယ်လွန်သွားပါသဖြင့်(၈–၈–၂၀၂၆)ရက် (စနေနေ့) နံနက်(၁၁:၀၀)နာရီတွင် ရေဝေးသုသာန်သို့ ပို့ဆောင်မီးသင်္ဂြိုဟ်ပါမည်။ (နေအိမ်မှကားများ နံနက်(၉:၄၅) နာရီတွင် ထွက်ခွာပါမည်။)

ကျန်ရစ်သူမိသားစု

အထူးဝမ်းနည်းကြေကွဲခြင်း

ဘုရား၊ ကျောင်း၊ သိမ်၊ ရေကန်၊ တံခွန်တိုင် ဒါယိကာမကြီး
အထက်တန်းပြဆရာမ(ငြိမ်း)၊ အ.ထ.က(၁)စမ်းချောင်း

ဆရာမ ဒေါ်ယဉ်ငွေ

အသက်(၈၀)နှစ်

ရန်ကုန်မြို့၊ ကမာရွတ်မြို့နယ်၊ အင်းလျားလမ်းနေ ဒေါက်တာ ဦးမောင်မောင်ချို၏ ချစ်လှစွာသောဇနီး၊ ဦးကျော်ကောင်းချို (ညွှန်ကြားရေးမှူးချုပ်၊ တံတားဦးစီးဌာန၊ ဆောက်လုပ်ရေးဝန်ကြီးဌာန)–ဒေါက်တာ ဒေါ်အေးသီတာဝင်း (တွဲဖက်ပါမောက္ခ၊ ပြည်ထောင်စုတိုင်းရင်းသား လူငယ်များစွမ်းရည်ဖွံ့ဖြိုးရေး ဒီဂရီကောလိပ်၊ ရန်ကုန်)တို့၏ ကျေးဇူးရှင်မိခင်ကြီး ဆရာမ ဒေါ်ယဉ်ငွေသည် ၃–၈–၂၀၂၆ ရက်(တနင်္လာနေ့)တွင် (၉၆)ပါးသောရောဂါဖြင့် ကွယ်လွန်သွားကြောင်း သိရှိရပါသဖြင့် ကျန်ရစ်သူမိသားစုနှင့်အတူ ထပ်တူထပ်မျှ ဝမ်းနည်းကြေကွဲရပါသည်။

ဒုတိယညွှန်ကြားရေးမှူး(မြို့ပြ)နှင့် ဝန်ထမ်းများ
တံတားအထူးအဖွဲ့(ဝ)၊ တံတားဦးစီးဌာန

ကန့်ကွက်နိုင်ကြောင်း အသိပေးကြေညာခြင်း

ပြင်ဦးလွင်မြို့၊ ရပ်ကွက်ကြီး(၃)၊ ကွင်း/အကွက်အမှတ်နှင့်အမည် (၉/ခလယ်မြောက်)၊ ဦးပိုင်အမှတ် (၃–ဃ/၁၃)၊ မြေဧရိယာ (၀၆သမ၁၁၀)ဧကရှိ မြေအကျိုးခံစားခွင့်များကို ဦးစန်းဝင်း (၉/ခအဇ(ပြု)၀၀၀၂၇၄)၊ ဒေါ်နန်းအေဟွမ် (၁၃/မဆတ(နိုင်)၀၅၉၁၀၄)က ဂရန်အမည်ပြောင်းပေးရန် လျှောက်ထားလာသဖြင့် ကန့်ကွက်လိုသူများရှိပါက ဤကြော်ငြာပါသည့်ရက်မှစ၍ (၁၄)ရက်အတွင်း အထောက်အထား ခိုင်လုံစွာဖြင့် ပြင်ဦးလွင်ခရိုင်/မြို့နယ်အထွေထွေအုပ်ချုပ်ရေးဦးစီးဌာနသို့လာရောက် ကန့်ကွက်နိုင်ကြောင်းနှင့် ကန့်ကွက်သူမရှိပါက လုပ်ထုံးလုပ်နည်းများနှင့်အညီ ပြီးစီးအောင် ဆောင်ရွက်ပေးသွားမည် ဖြစ်ကြောင်း အများသိစေရန် ကြေညာအပ်ပါသည်။

ပြင်ဦးလွင်ခရိုင်/မြို့နယ်၊ အထွေထွေအုပ်ချုပ်ရေးဦးစီးဌာန

ကန့်ကွက်နိုင်ပါကြောင်း

ရန်ကုန်တိုင်းဒေသကြီး၊ သန်လျင်ခရိုင်၊ သန်လျင်မြို့နယ်၊ အောင်ချမ်းသာရပ်ကွက်၊ သခင်ဖိုးလှကြီးလမ်း၊ မြေကွက်အမှတ် (ခ/၂၁)၊ အကွက်အမှတ် (၂၅) ဗိုလ်ချုပ်ရေနံစက်ကွက်)၊ ဦးပိုင်အမှတ် (၄)၊ ဧရိယာ (၀.၀၅၅) ဧကအကျယ်ရှိ ဦးကြည်ညွှန့်(ဌာနေ) အမည်ပေါက် မြေကွက်နှင့် ယင်းမြေကွက်ပေါ်ရှိ အကျိုးခံစားခွင့် အရပ်ရပ်အားလုံးကို လက်ဝယ်ရှိ၍ ရောင်းချပိုင်ခွင့်ရှိကြောင်း ဝန်ခံသူ ဒေါ်ဝင်းသူသူလှိုင် (၁၃) ဦးမြအောင် (၁၂ / ကမတ (နိုင်) ၀၅၄၇၇၇) ထံမှ ကျွန်ပ်၏မိတ်ဆွေ ဦးစံဝင်း (၁၃) ဦးဟာဖိ၎ နဆီရဲ (၁၀ / မလမ(နိုင်)၁၃၃၉၂၂) က ပြန်လည်ဝယ်ယူရန်အတွက် ၎င်းအားစရန်ငွေပေးချေပြီးဖြစ် ပါသည်။ အရောင်းအဝယ်နှင့်ပတ်သက်၍ ကန့်ကွက်လိုသူများရှိပါက ကျွန်ပ်ထံသို့ သက်ဆိုင်ရာ စာရွက်စာတမ်းများနှင့်တကွ ယနေ့မှစ၍ (၇) ရက်အတွင်း လာရောက်ကန့်ကွက်နိုင်ပါသည်။ ကန့်ကွက်သူမရှိပါက အရောင်းအဝယ်ကိုပြီးဆုံးအောင် ဆောင်ရွက်ကာ အရောင်းအဝယ်ပြုသည့်ပစ္စည်းကို လက်ရောက်ရယူသွားမည်ဖြစ်ကြောင်း အများသိစေရန် ကြေညာအပ်ပါသည်။

လွှဲအပ်ညွှန်ကြားချက်အရ–

ဦးဇာနည်	**ဒေါ်အိအိမော်(ခ)ဒေါ်အိသန္တာအောင်**	**ဒေါ်ခင်သီတာမြင့်အောင်**
(LL. B, DBL, DIPL, DIL) (စဉ်–၁၄၆၆၈)	**(LL. B, DIPL) (စဉ်–၁၈၇၂၆)**	**(LL. B, DBL) (စဉ်–၂၀၀၇၈)**

တရားလွတ်တော်ရှေ့နေများ

ရုံးအမှတ် (၁၂၈)၊ ကျိုက်ခေါက်ဘုရားလမ်း၊ အောင်မင်္ဂလာရပ်ကွက်၊ သန်လျင်မြို့၊ ဖုန်း – ၀၉–၄၂၀၁၀၂၆၂

အများသိစေရန်ကြေညာခြင်း

ရန်ကုန်တိုင်းဒေသကြီး၊ ဒေါပုံမြို့နယ်၊ မြေတိုင်းရပ်ကွက်အမှတ်(၁)၊ လူနေရပ်ကွက် အမှတ်(၈မာအေး)၊ ဘုရင့်နောင်လမ်း၊မြေကွက်အမှတ်(၄၀၀)ပေါ်တွင် ဆောက်လုပ်ထားသော RC(၂)ခန်းတွဲ(၅)ထပ်တိုက်မှ မြေညီထပ် ၁–လွှာ၊ B–1၊ ဟု ခေါ်တွင်သောဧရိယာအကျယ်အဝန်း(၁၂ပေခွဲx၅၅ပေ)ရှိသော တိုက်ခန်းနှင့်နှစ်(ဖ၀) မြေဌားဂရန်၊ မြေရှင်အဖြစ်မြေပိုင်ဆိုင်မှုအပါအဝင်အကျိုးခံစားခွင့်အရပ်ရပ်အားလုံးတို့ကို ရောင်းချပိုင်ခွင့်ရှိကြောင်း ကတိပြုဝန်ခံပြောဆိုသူ ဦးစိန်သိုက် (၁၂/ဒပန(နိုင်)၀၂၃၅၂)+၂ ထံမှ ကျွန်ပ်တို့၏မိတ်ဆွေဖြစ်သူ ဦးထွန်းထွန်းဝင်း (၁၂/ဒပန(နိုင်)၀၅၁၃၃၁)မှ (၃–၈–၂၀၂၆)ရက်တွင် အပြီးအပိုင် တရားဝင်ဝယ်ယူ ပိုင်ဆိုင်ထားရှိပြီးကြောင်း အများသိစေရန် ကြေညာအပ်ပါသည်။

ဦးထွန်းထွန်းဝင်း (၁၂/ဒပန(နိုင်)၀၅၁၃၃၁)၏ လွှဲအပ်ညွှန်ကြားချက်အရ–

ဒေါ်လေ့လဲကြည်(LL.B)	**ဒေါ်နီနီဇော်((LL.B, DBL)**
တရားလွတ်တော်ရှေ့နေ (စဉ်–၁၃၅၅၂)	**တရားလွတ်တော်ရှေ့နေ(စဉ်–၁၅၇၁၇)**

အမှတ်(၃၉)၊ မာန်ပြေ(ဖ)လမ်းအရှေ့၊ (၃)ရပ်ကွက်၊ သာကေတမြို့နယ်၊
ရန်ကုန်တိုင်းဒေသကြီး၊ Ph–09–796814489

မိခင်အမည်မှန်

ရေဖြူမြို့နယ်၊ အထက ရေဖြူ Grade(3)မှ မောင်ဘုန်းမြတ်ပြည့်စုံ ၏ မိခင်အမည်မှန်မှာ ဒေါ်သန်းစိုး ၆/ရဖန(နိုင်) ၀၇၀၅၂၈ ဖြစ်ပါကြောင်း။

ဒေါ်သန်းစိုး

ဖခင်အမည်မှန်

ရန်ကုန်တိုင်းဒေသကြီး၊ လှည်းကူးမြို့နယ်၊ အင်းဒဝယ်ကျေးရွာ၊ ဝါးနတ်ကုန်းကျေးရွာအုပ်စုနေ အထက (ရဲမွန်) Grade–6 တွင် တက်ရောက်နေသော မောင်အေးနိုင်၏ ဖခင်အမည်မှန်မှာ ဦးသက် ၁၄/လပတ(နိုင်) ၂၄၈၀၅၈ ဖြစ်ပါကြောင်း။

ဦးသက်

ဖခင်အမည်မှန်

မရမ်းကုန်းမြို့နယ်၊ တော်ဝင်နဝရတ် ကိုယ်ပိုင်အထက်တန်းကျောင်း Grade–12 မှ မအိရွှေဇင်ဝိုင်း၏ဖခင်အမည်မှန်မှာ ဦးကျော်ဧယျာဖြိုး ၁၂/လသယ(နိုင်) ၀၈၇၈၁၇ ဖြစ်ပါကြောင်း။

အမည်မှန်

(၁) ဦးအောင်ကျော်မိုး ၁၂/သလန(နိုင်)၀၀၀၂၈၇ ၏သား၊ ပဲခူးတိုင်းဒေသကြီး၊ ပေါင်းတည်မြို့နယ်၊ စေ့ား (၁) ရပ်ကွက်နေ ဦးဇရာမိုးဟိန်း၏ အမည်မှန်မှာ ဦးဇရာဟိန်းမိုး ၇/ပမန(နိုင်)၁၈၇၆၂၂ ဖြစ်ပါကြောင်း။

ဦးဇရာဟိန်းမိုး
၇/ပမန(နိုင်)၁၈၇၆၂၂

ဖောင်းကြွနံပါတ်ပြားပျောက်လျှောက်ထားခြင်း

ယာဉ်အမှတ် 77W/49573 ၏ ဖောင်းကြွနံပါတ်ပြား ပျောက်ဆုံး၍ ထုတ်ပေးရန် လျှောက်ထားလာပါသဖြင့် ယခင်ဖောင်းကြွနံပါတ်ပြား ပျက်ပြယ်ပါကြောင်း အများသိစေရန် ကြေညာအပ်ပါသည်။

ကညန၊ တိုင်းဒေသကြီးဦးစီးမှူးရုံး
(ပဲခူး)

ပြင်ဆင်ဖတ်ရှုပါရန်

၂၄–၇–၂၀၂၆ ရက်ထုတ် ဤသတင်းစာစာမျက်နှာ(၁၉)ပါ ယာဉ်မှတ်ပုံတင်စာအုပ် မိတ္တူလျှောက်ထားခြင်း ကြော်ငြာတွင် ယာဉ်အမှတ် 77W/8678 အစား 77W/78678 ဟု ပြင်ဆင်ဖတ်ရှုပါရန်။

မူးယစ်ကိုပစ်
ပန်းတိုင်သစ်
စိတ်သစ် လူသစ်
ဘဝသစ်

❖ နိုင်ငံတော်ရှေ့သီးဖို့ ကုန်ထုတ်လုပ်မှု အားပေးစို့။

❖ နိုင်ငံတော်ဖွံ့ဖြိုးဖို့ ပညာရေးကို အားပေးစို့။

❖ နိုင်ငံတော်သာယာဖို့ သဘာဝပတ်ဝန်းကျင် ထိန်းကြစို့။

ဒုတိယသမ္မတ ဦးညိုစော ဧရာဝတီတိုင်းဒေသကြီး လေးမျက်နှာမြို့နယ်အတွင်း ရေကြီးရေလျှံဖြစ်ပွားမှုနှင့် ပြုပြင်ရေး၊ ကူညီကယ်ဆယ်ရေးနှင့် ပြန်လည်ထူထောင်ရေးအစည်းအဝေးသို့ တက်ရောက်အမှာစကားပြောကြား

ရေဘေးသင့်ပြည်သူများ ပြန်လည်ထူထောင်ရေးအတွက် သက်ဆိုင်ရာဌာနများအားလုံး ပူးပေါင်းဆောင်ရွက်

နေပြည်တော် သြဂုတ် ၅

ဧရာဝတီတိုင်းဒေသကြီး လေးမျက်နှာမြို့နယ်အတွင်း ဝေနံတာကျိုးပေါက်ပြီး ရေကျော်စီးဝင်ခြင်းကြောင့် ရေကြီးရေလျှံဖြစ်ပွားမှုနှင့်စပ်လျဉ်း၍ တာဝိတ်ဆို့ပြုပြင်ရေး၊ ကူညီကယ်ဆယ်ရေးနှင့် ပြန်လည်ထူထောင်ရေးလုပ်ငန်းအစည်းအဝေးကို ယနေ့မွန်းလွဲ ၃ နာရီခွဲတွင် ပုသိမ်မြို့ရှိ ဧရာဝတီတိုင်းဒေသကြီးအစိုးရ အဖွဲ့ရုံး အစည်းအဝေးခန်းမ၌ကျင်းပရာ ဒုတိယသမ္မတ ဦးညိုစော တက်ရောက်အမှာစကားပြောကြားသည်။

ဒုတိယသမ္မတ ဦးညိုစော ဧရာဝတီတိုင်းဒေသကြီး လေးမျက်နှာမြို့နယ်အတွင်း ရေကြီးရေလျှံဖြစ်ပွားမှုနှင့်စပ်လျဉ်း၍ တာဝိတ်ဆို့ပြုပြင်ရေး၊ ကူညီကယ်ဆယ်ရေးနှင့် ပြန်လည်ထူထောင်ရေးလုပ်ငန်းအစည်းအဝေးတွင် အမှာစကားပြောကြားစဉ်။

အစည်းအဝေးသို့ လူမှုဝန်ထမ်း၊ ကယ်ဆယ်ရေးနှင့် ပြန်လည်နေရာချထားရေးဝန်ကြီးဌာန ပြည်ထောင်စုဝန်ကြီး ဒေါက်တာစိုးဝင်း၊ ဧရာဝတီတိုင်းဒေသကြီးဝန်ကြီးချုပ် ဦးအေးကျော်၊ တိုင်းဒေသကြီးလွှတ်တော်ဥက္ကဋ္ဌ၊ ကာကွယ်ရေးဦးစီးချုပ်ရုံး(ကြည်း)မှ ဒုတိယဗိုလ်ချုပ်ကြီးကျော်လင်းမောင်၊ အနောက်တောင်တိုင်းစစ်ဌာနချုပ် တိုင်းမှူး ဗိုလ်မှူးချုပ် အောင်ကျော်ခိုင်၊ ဒုတိယဝန်ကြီးများ၊ တိုင်းဒေသကြီးဝန်ကြီးများ၊ ဌာနဆိုင်ရာများနှင့် တာဝန်ရှိသူများ တက်ရောက်ကြသည်။

အစည်းအဝေးတွင် ဒုတိယသမ္မတက ဖြစ်ပွားလေ့ရှိသည့် သဘာဝဘေးအန္တရာယ်များကို သက်သာလျော့ပါးစေရန်နှင့် သဘာဝဘေးဖြစ်ပွားပြီးချိန်တွင် ပြန်လည်ထူထောင်ရေးအတွက် ကြိုတင်စီမံထားရှိပြီး ဖြစ်ပါကြောင်း၊ ယခုအခါ လေးမျက်နှာမြို့နယ် ဝေနံတာ၏အောက်ခံမြစ်ကျိုးအင်း သဲကြောမှထူးပေါက်၍

စာမျက်နှာ ၄ ကော်လံ ၁ ◆

ယနေ့ သတင်းအညွှန်း

နိုင်ငံတော်တည်ငြိမ်ရေးနှင့် နယ်မြေအေးချမ်းသာယာရေးအတွက် စစ်ဆင်ရေးတာဝန်များကို ထမ်းဆောင်ခဲ့ပြီး ရှေ့တန်းပြန် နိုင်ငံ့သားကောင်း တပ်မတော်သားများ အား ဂုဏ်ပြုကြိုဆို *စာမျက်နှာ ၃*

မြန်မာနိုင်ငံအတွင်း တရားမဝင် နယ်စပ်ဖြတ်ကျော်ဝင်ရောက်နေသည့် ပြည်ပနိုင်ငံသား ၄၁ ဦးအား တာချီလိတ်မြို့နယ်အတွင်း ဖမ်းဆီးရမိ *စာမျက်နှာ ၁၂*

အာကာသအတွင်း မျှောပါနေသော ဒုံးပျံအစိတ်အပိုင်းတစ်ခု လကို တိုက်မိနိုင်ခြေရှိ *စာမျက်နှာ ၁၄*

၂၀၂၆ ခုနှစ် ဝန်ကြီးဌာနပေါင်းစုံ ဖူဆယ်ပြိုင်ပွဲ အုပ်စုပတ်လည်ပွဲစဉ်များ ဆက်လက်ကျင်းပ

နေပြည်တော် သြဂုတ် ၅

အားကစားရေးရာဝန်ကြီးဌာန၊ အားကစားနှင့်ကာယပညာဦးစီးဌာနနှင့် မြန်မာနိုင်ငံ ဖူဆယ်ဘောလုံးအဖွဲ့ချုပ်တို့ပူးပေါင်းကျင်းပသည့် ၂၀၂۶ ခုနှစ် ဝန်ကြီးဌာနပေါင်းစုံ ဖူဆယ်ပြိုင်ပွဲကို နေပြည်တော် ဝဏ္ဏသိဒ္ဓိ အားကစားကွင်းရှိ ဖူဆယ်အားကစားရုံ၌ ကျင်းပလျက်ရှိရာ ယနေ့ အုပ်စုပတ်လည်ပွဲစဉ်တွင် နိုင်ငံခြားရေးဝန်ကြီးဌာနအသင်းက

စာမျက်နှာ ၁၃ ကော်လံ ၁ ❑

လေးမျက်နှာမြို့နယ်တွင် မိုးသည်းထန်စွာရွာသွန်းမှုကြောင့် ဝေနံတာ၏အောက်ခံ မြစ်ကျိုးအင်းသဲကြောမှ ထူးပေါက်၍ ရေဖြတ်သန်းစီးဆင်းမှုကြောင့် တာတမံနိမ့်ကျမှုဖြစ်ပွားပြီး မြို့ပေါ်ရပ်ကွက်များနှင့် ပတ်ဝန်းကျင်ကျေးရွာများ ရေဝင်ရောက်ခဲ့သဖြင့် ကူညီကယ်ဆယ်ရေးလုပ်ငန်းများ ဆက်လက်ဆောင်ရွက်

နေပြည်တော် သြဂုတ် ၅

ဧရာဝတီတိုင်းဒေသကြီး လေးမျက်နှာမြို့နယ်၌ ဇူလိုင် ၃၀ ရက်ညပိုင်းတွင် မိုးသည်းထန်စွာရွာသွန်းမှုနှင့် မြစ်ရေတိုက်စားမှုကြောင့် ဝေနံတာ၏ အောက်ခံမြစ်ကျိုးအင်းသဲကြောမှထူးပေါက်၍ ရေဖြတ်သန်းစီးဆင်းမှုကြောင့် တာတမံနိမ့်ကျမှုဖြစ်ပွားပြီး ရေကျော်စီးဝင်ခြင်းကြောင့် ယနေ့အထိ လေးမျက်နှာမြို့ပေါ် ရပ်ကွက်ငါးခု၊ မြို့တွင်းလမ်းမကြီးများနှင့် ပတ်ဝန်းကျင်ကျေးရွာ ၇၂ ရွာ၊

စာမျက်နှာ ၁၃ ကော်လံ ၄ ■

တိုင်းဒေသကြီးနှင့် ပြည်နယ် ဘတ်စကက်ဘောပြိုင်ပွဲများ ဆက်လက်ယှဉ်ပြိုင်

တောင်ကြီး သြဂုတ် ၅

၂၀၂۶ ခုနှစ် တိုင်းဒေသကြီးနှင့် ပြည်နယ် ဘတ်စကက်ဘောပြိုင်ပွဲ အုပ်စုပတ်လည် တတိယနေ့ပွဲစဉ်များကို ယနေ့နံနက်ပိုင်းက တောင်ကြီးမြို့ရှိ ပြည်နယ်လေ့ကျင့်ရေး အားကစားရုံ၌ ဆက်လက်ယှဉ်ပြိုင်ခဲ့ရာ အမျိုးသားပွဲစဉ်အဖြစ် အုပ်စု(က) မှ ကချင်ပြည်နယ်အသင်းက ပဲခူးတိုင်းဒေသကြီးအသင်းကို

စာမျက်နှာ ၁၃ ကော်လံ ၅ ▲

မြန်မာအမျိုးသမီးလိုဂ် ပွဲစဉ်(၈)အပြီး ISPE အသင်း ဧယားထိပ်မှဆက်လက်ဦးဆောင်

ရန်ကုန် သြဂုတ် ၅

မြန်မာအမျိုးသမီးလိုဂ် အမှတ်ပေးဘောလုံးပြိုင်ပွဲ ပွဲစဉ်(၈) လက်ကျန်ပွဲစဉ်များကို ယနေ့ ညနေပိုင်းက ဆက်လက် ယှဉ်ပြိုင်ကစားခဲ့ရာ ISPE အသင်းနှင့် ရှမ်းယူနိုက်တက် အသင်းတို့ အနိုင်ရရှိခဲ့သည်။

YUSC ကွင်း၌ယှဉ်ပြိုင်ကစားခဲ့သည့် ISPE နှင့် မြဝတီအသင်းပွဲစဉ်တွင် ပထမပိုင်း၌ ဂိုးမရှိသရေကျခဲ့

စာမျက်နှာ ၁၃ ကော်လံ ၁ ❍

ISPE အသင်းနှင့် မြဝတီအသင်း ယှဉ်ပြိုင်စဉ်။