ရောင်းမှန်

The Mirror Daily

Established in 1957

၁၉၅၇ ဧပြီ ၁၆ တွင် စတင်တည်ထောင်သည်။

e – paper ဖတ်ရှုရန်

ကောင်းမှုပွားများခြင်းက နှစ်တန်သောဘဝ ချမ်းသာစေတတ်

ကောင်းမှုကိုအကယ်၍ တစ်ကြိမ်တစ်ခါ ပြုမိလျှင် ထိုကောင်းမှုကို ထပ်ကာထပ်ကာ ပြုရာ၏။ ထိုကောင်းမှု၌ စိတ်အလိုဆန္ဒကိုလည်း ဖြစ်စေရာ၏။ (အကြောင်းမူကား) ကောင်းမှုပွားများခြင်းသည် ပစ္စုပ္ပန်တမလွန် နှစ်တန်သောဘဝတို့၌ ချမ်းသာခြင်းကို ဖြစ်စေတတ်၏။

ပါဠိတော်(ဓမ္မပဒ-၁၁၈)

၁၃၈၈ ခုနှစ်၊ ဒုတိယဝါဆိုလပြည့်ကျော် ၁၁ ရက်၊ တနင်္ဂနွေနေ့။ Sunday, 9 August 2026 ၁၂၂၆၅

ရောဝတီတိုင်းဒေသကြီး ဟင်္သာတခရိုင် လေးမျက်နှာမြို့နယ်အတွင်းရှိ ရေဘေးဒဏ်သင့်ခဲ့ရသည့်ဒေသများ၌ ကူညီကယ်ဆယ်ရေးနှင့် ပြန်လည်ထူထောင်ရေးလုပ်ငန်းများ ဆောင်ရွက်ရန်အတွက် စေတနာရှင်၊ အလှူရှင်များက အလှူငွေများ ပေးအပ်လှူဒါန်း

စုစုပေါင်းအလှူငွေ ငွေကျပ် ၂၃ ဒသမ ၃၂၄ ဘီလီယံကျော် လက်ခံရရှိ

နိုင်ငံတော်သမ္မတ ဦးမင်းအောင်လှိုင် လေးမျက်နှာမြို့နယ်အတွင်းရှိ ရေဘေးဒဏ်သင့်ခဲ့ရသည့်ဒေသများ၌ ကူညီကယ်ဆယ်ရေးနှင့် ပြန်လည်ထူထောင်ရေးလုပ်ငန်းများ ဆောင်ရွက်ရန်အတွက် စေတနာရှင်၊ အလှူရှင်များက ပေးအပ်လှူဒါန်းသည့် အလှူငွေများကို လက်ခံစဉ်။

နေပြည်တော် သြဂုတ် ၈

ရောဝတီတိုင်းဒေသကြီး ဟင်္သာတခရိုင် လေးမျက်နှာမြို့နယ်အတွင်းရှိ ရေဘေးဒဏ်သင့်ခဲ့ရသည့်ဒေသများ၌ ကူညီကယ်ဆယ်ရေးနှင့် ပြန်လည်ထူထောင်ရေးလုပ်ငန်းများ ဆောင်ရွက်ရန်အတွက် စေတနာရှင်၊ အလှူရှင်များက အလှူငွေများ ပေးအပ်လှူဒါန်းပွဲကို ယနေ့မွန်းလွဲပိုင်းတွင် ပုသိမ်မြို့ မြို့တော်ခန်းမ၌ ကျင်းပပြုလုပ်ရာ ပြည်ထောင်စုသမ္မတမြန်မာနိုင်ငံတော် နိုင်ငံတော်သမ္မတ ဦးမင်းအောင်လှိုင် တက်ရောက်၍ အလှူငွေများ လက်ခံသည်။

အခမ်းအနားသို့ တပ်မတော်ကာကွယ်ရေးဦးစီးချုပ် ဗိုလ်ချုပ်ကြီး ရဲဝင်းဦး၊ ပြည်ထောင်စုဝန်ကြီးများ ဖြစ်ကြသည့် ဦးခင်မောင်ရီ၊ ဦးမြထွန်းဦး၊ ဒေါက်တာသက်ခိုင်ဝင်း၊ ဦးမင်းနောင်၊ ဦးမျိုးသန့်၊ ဒေါက်တာစိုးဝင်း၊ ရောဝတီတိုင်းဒေသကြီး ဝန်ကြီးချုပ် ဦးအေးကျော်၊ ကာကွယ်ရေးဦးစီးချုပ်ရုံးမှ အဆင့်မြင့် တပ်မတော်အရာရှိကြီးများ၊ အနောက်တောင်တိုင်းစစ်ဌာနချုပ်တိုင်းမှူး၊ ဒုတိယဝန်ကြီးများနှင့် တာဝန်ရှိသူများ၊ တိုင်းဒေသကြီးအစိုးရအဖွဲ့မှ တာဝန်ရှိသူများ၊ စေတနာရှင်၊ အလှူရှင်များ၊ တိုင်းဒေသကြီးအဆင့် ဌာနဆိုင်ရာ စာမျက်နှာ ၃ ကော်လံ ၁ သို့ ○

ယနေ့ ဖတ်စရာ

စည်သူအလက်ကျော်စွာ ဆရာကြီးတက္ကသိုလ်မြတ်သူနှင့် မေတ္တာရှေစောင်း ဓမ္မရသ ဇာတ်တော်ကြီး
ဆောင်းပါး စာမျက်နှာ ၈

ကျွန်းလှမြို့ သစ်ရာမြိုင်ရပ်ကွက်၌ ရေဝင်ရောက်သဖြင့် ယာယီ နေအိမ်စွန့်ခွာပြည်သူများအတွက် ဘေးအန္တရာယ်စီမံခန့်ခွဲရေး ဦးစီးဌာနက ငွေကျပ် ၁၅၆၅၀၀၀ ထောက်ပံ့ပေးအပ်
စာမျက်နှာ ၁၀

ဘောလုံးတစ်လုံးက မောင်းနှင်သော ခရီးသွားစီးပွားရေး
ဆောင်းပါး စာမျက်နှာ ၁၁

လေဖိအားနည်းရပ်ဝန်း တစ်ခု ဖြစ်ပေါ်

နေပြည်တော် သြဂုတ် ၈

ယနေ့မွန်းလွဲ ၂ နာရီခွဲတိုင်းထွာချက်များအရ အိန္ဒိယနိုင်ငံ၊ အနောက်ဘက်လားပြည်နယ် တောင်ပိုင်းနှင့် ယင်းနှင့်ဆက်စပ်လျက်ရှိသော သြရိုဿပြည်နယ်မြောက်ပိုင်းတို့တွင် လေဖိအားနည်းရပ်ဝန်းတစ်ခု ဖြစ်ပေါ်နေသည်။

မိုး/ဇလ

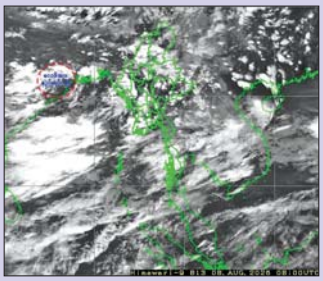

ကျောင်းသား ကျောင်းသူများနှင့် ဆရာ ဆရာမများ တပ်မတော်စစ်သမိုင်းပြတိုက် (နေပြည်တော်)သို့ သွားရောက်လေ့လာ

နေပြည်တော် သြဂုတ် ၈

မျိုးဆက်သစ်ကျောင်းသားလူငယ် မောင်မယ်များအနေဖြင့် နိုင်ငံတော်၏ သမိုင်းနှင့် တပ်မတော်၏ သမိုင်းကြောင်းများကိုလေ့လာသိရှိပြီး အသိပညာ ဗဟုသုတများရရှိစေရန်၊ မျိုးချစ်စိတ်ဓာတ်များ ရှင်သန်ထက်မြက်လာစေပြီး အားကျအတုယူလိုသည့် စိတ်များ စာမျက်နှာ ၆ ကော်လံ ၁ သို့ ❋

ရှမ်းပြည်နယ်(အရှေ့ပိုင်း) ကျိုင်းတုံခရိုင် လွိုင်မွေ့မြို့ရှိ လွိုင်မွေ့စာတိုက်ကို ရှေးဟောင်းသမိုင်းဝင်ယဉ်ကျေးမှုအမွေအနှစ်စာရင်းဝင် ကြေးပြားကမ္ဘည်းမော်ကွန်းတပ်ဆင်

ကျိုင်းတုံ သြဂုတ် ၈

ရှမ်းပြည်နယ်(အရှေ့ပိုင်း) ကျိုင်းတုံခရိုင် လွိုင်မွေ့မြို့ရှိ နှစ်ပေါင်း ၁၀၀ ကျော် သက်တမ်းရှိ ရှေးဟောင်းအဆောက်အအုံစာရင်းဝင် လွိုင်မွေ့စာတိုက်ကို ယနေ့နံနက်ပိုင်းတွင် ကြေးပြားကမ္ဘည်းမော်ကွန်းတပ်ဆင်ခဲ့ကြောင်း သိရသည်။

စာမျက်နှာ ၇ ကော်လံ ၁ သို့ ❖

ကြေးမုံ

တည်ငြိမ်ရေးနှင့် သာယာဝပြောရေး အာဆီယံ၏ မိသားစုစိတ်ဓာတ်

အရှေ့တောင်အာရှနိုင်ငံများအသင်း(အာဆီယံ) ကို စတင်တည်ထောင်ခဲ့သည့် (၅၉)နှစ်မြောက် အာဆီယံနှစ်ပတ်လည်နေ့ အခါသမယတွင် ပြည်ထောင်စုသမ္မတမြန်မာနိုင်ငံတော် နိုင်ငံတော်သမ္မတ အဂ္ဂမဟာသေနာပတိသူ အဂ္ဂမဟာသီရိသုဝမ္မဦးမင်းအောင်လှိုင်က အာဆီယံပြည်သူများအားလုံး စည်းလုံးညီညွတ်မှုနှင့် အာဆီယံမိသားစုစိတ်ဓာတ်ကို ဆက်လက်ထိန်းသိမ်း၍ ငြိမ်းချမ်းရေး၊ တည်ငြိမ်ရေးနှင့် သာယာဝပြောရေးအတွက် ပိုမိုတက်ကြွစွာ ပူးပေါင်းဆောင်ရွက်သွားနိုင်ပါစေကြောင်း ဆန္ဒပြုအပ်ပါသည်ဟု သဝဏ်လွှာပေးပို့ခဲ့သည်။

ယခုအခါ အာဆီယံသည် "အာဆီယံအသိုက်အဝန်း မျှော်မှန်းချက် ၂၀၂၅"မှ "အာဆီယံအသိုက်အဝန်းမျှော်မှန်းချက် ၂၀၄၅"သို့ ကူးပြောင်းနေသည့် ကာလသို့ရောက်ရှိနေပြီဖြစ်သည်။ ၂၀၂၆ ခုနှစ်သည် အာဆီယံအသိုက်အဝန်းမျှော်မှန်းချက် ၂၀၄၅ နှင့် ၎င်း၏မဟာဗျူဟာမြောက်စီမံချက်များကို စတင်အကောင်အထည်ဖော်သည့် သမိုင်းဝင်နှစ်တစ်နှစ်ဖြစ်သည်။ အာဆီယံ၏ ရေရှည်ဖွံ့ဖြိုးတိုးတက်မှုအတွက် အရေးပါသော အခြေခံအုတ်မြစ်များကို ချမှတ်လျက်ရှိသည့် နှစ်လည်းဖြစ်သည်။ ယခုအခါ "ကျွန်ုပ်တို့၏အနာဂတ်ကို အတူတကွ ဦးဆောင်သွားကြပါစို့ – Navigating Our Future, Together" ဟူသောဆောင်ပုဒ်ဖြင့် ၂၀၂၆ ခုနှစ် အာဆီယံအလှည့်ကျ ဥက္ကဋ္ဌအဖြစ် ဖိလစ်ပိုင်သမ္မတနိုင်ငံက ဦးဆောင်ဆောင်ရွက်လျက်ရှိသည်။

အာဆီယံသည် လူဦးရေ သန်း ၆၈၀ ကျော်ရှိသည့် ဒေသဆိုင်ရာအစုအဖွဲ့တစ်ရပ်ဖြစ်လာပြီး အင်ဒို–ပစိဖိတ်ဆိုင်ရာ အာဆီယံ၏သဘောထားအခြေကို အခြေခံ၍ ဒေသတွင်း တည်ငြိမ်ရေးနှင့်ပူးပေါင်းဆောင်ရွက်ရေးကို ဆက်လက်မြှင့်တင်နိုင်ခဲ့သည်။ ထို့အပြင် အာဆီယံဒေသဆိုင်ရာဖိုရမ်၊ အရှေ့အာရှထိပ်သီးအစည်းအဝေးနှင့် အာဆီယံကာကွယ်ရေးဝန်ကြီးများ အပေါင်း အစည်းအဝေးကဲ့သို့သော အာဆီယံဦးဆောင်ယန္တရားမှတစ်ဆင့် ဒေသတွင်းနှင့် နိုင်ငံတကာလုံခြုံရေးဆိုင်ရာများကို ဆွေးနွေးညှိနှိုင်းနိုင်ခဲ့သည်။ စီးပွားရေးကဏ္ဍတွင်လည်း အာဆီယံသည် ကမ္ဘာပေါ်တွင် ပဋ္ဌမအကြီးဆုံးစီးပွားရေးအစုအဖွဲ့အဖြစ်ရပ်တည်လျက်ရှိပြီး ဒီဂျစ်တယ်စီးပွားရေးနှင့်အစိမ်းရောင် စီးပွားရေးအသွင်ကူးပြောင်းမှုများကို အားပေးဆောင်ရွက်လျက်ရှိသည်။ ထို့အပြင် ပညာရေး၊ ကျန်းမာရေး၊ လူငယ်နှင့် အမျိုးသမီးစွမ်းဆောင်ရည်မြှင့်တင်ရေး၊ သဘာဝဘေးအန္တရာယ် စီမံခန့်ခွဲရေးနှင့်လူသားချင်းစာနာမှုဆိုင်ရာ ပူးပေါင်းဆောင်ရွက်မှုမှတစ်ဆင့် ပြည်သူများဘဝနှင့် သာယာဝပြောရေးကို မြှင့်တင်နိုင်ရန် အားပေးလျက်ရှိသည်။

သို့ရာတွင် အာဆီယံသည် အင်အားကြီးနိုင်ငံများအကြား မဟာဗျူဟာပြိုင်ဆိုင်မှုများ၊ အွန်လိုင်းလိမ်လည်မှုများ၊ နိုင်ငံဖြတ်ကျော်မှုခင်းများ၊ ပထဝီနိုင်ငံရေးတင်းမာမှုများ၊ နိုင်ငံဖြတ်ကျော်မှုခင်းများ၊ စွမ်းအင်နှင့်စားရေရိက္ခာ လုံခြုံရေးဆိုင်ရာ စိန်ခေါ်မှုများ၊ ရာသီဥတုတုပြောင်းလဲမှု၏ သက်ရောက်မှုများစသည့် စိန်ခေါ်မှုများကို ဆက်လက်ရင်ဆိုင်နေရဆဲဖြစ်သည်။ အာဆီယံအဖွဲ့ဝင်နိုင်ငံများအနေဖြင့် ကြုံတွေ့နေရသော လူမှုရေး၊ စီးပွားရေး၊ နိုင်ငံရေးဆိုင်ရာစိန်ခေါ်မှုများ ကွဲပြားခြားနားသည့်အလျောက် အကျိုးစီးပွားနှင့်ဦးစားပေးဆောင်ရွက်မှု အခန်းကဏ္ဍများလည်း ကွဲပြားလျက်ရှိသည်။ ထို့ကြောင့် အာဆီယံအဖွဲ့ဝင်နိုင်ငံအသီးသီး၏ ပြည်တွင်းရေးကိစ္စရပ်များကို သာ အလေးထားဖြေရှင်းရန်လိုလားမှုသည် အာဆီယံ၏အချက်အချာကျမှုအပေါ် မူတည်လျက်ရှိသည်။

မြန်မာနိုင်ငံအနေဖြင့် ၁၉၉၇ ခုနှစ်တွင် အာဆီယံအဖွဲ့ဝင်နိုင်ငံအဖြစ် ဝင်ရောက်ခဲ့ရာ ယခုနှစ်တွင် သက်တမ်း(၂၉)နှစ်တာကာလသို့ ရောက်ရှိခဲ့ပြီဖြစ်သည်။ ထိုကာလအတွင်း မြန်မာနိုင်ငံအနေဖြင့် တာဝန်ယူမှု တက်ကြွမှုနှင့် အပြုသဘောဆောင်သည့် ပူးပေါင်းဆောင်ရွက်မှုများအပြင် အာဆီယံအသိုက်အဝန်းထူထောင်ရေး၊ ဒေသတွင်းပူးပေါင်းဆောင်ရွက်ရေးနှင့် အာဆီယံယန္တရားများတွင် တက်ကြွစွာပူးပေါင်းဆောင်ရွက်ခဲ့သည်။ သို့ပါ၍ အာဆီယံအနေဖြင့် အဖွဲ့ဝင်နိုင်ငံများအကြား စည်းလုံးညီညွတ်မှု၊ အပြန်အလှန်လေးစားမှုနှင့် နားလည်မှုတို့ကိုအခြေခံ၍ အာဆီယံ၏ အချက်အချာကျမှုကို ဆက်လက်ထိန်းသိမ်းကာ အားလုံးပါဝင်မှုရှိပြီး စည်းမျဉ်းအခြေပြုသော ဒေသဆိုင်ရာဖွဲ့စည်းတည်ဆောက်မှုကို ပိုမိုအားကောင်းစွာ ဖော်ဆောင်ရမည်ဖြစ်သည်။

မြန်မာနိုင်ငံ ရွေးကောက်ခံအစိုးရအဖွဲ့သစ်အနေဖြင့် မြန်မာဦးဆောင်သည့် မြန်မာ့ကိုယ်ပိုင်လုပ်ငန်းစဉ်ဖြင့် ငြိမ်းချမ်းရေး၊ တည်ငြိမ်ရေးနှင့် ဖွံ့ဖြိုးတိုးတက်ရေးတို့ကို ဆက်လက်ဖော်ဆောင်သွားမည်ဖြစ်သည်။ တစ်ချိန်တည်းတွင် အာဆီယံအဖွဲ့ဝင်နိုင်ငံတစ်နိုင်ငံအနေဖြင့် အာဆီယံအခြေခံမူများကို လေးစားလိုက်နာလျက် ဒေသတွင်းငြိမ်းချမ်းရေး၊ တည်ငြိမ်ရေးနှင့် သာယာဝပြောရေးအတွက် အာဆီယံမိသားစုများနှင့်အတူ ဆက်လက်လက်တွဲ ပူးပေါင်းဆောင်ရွက်သွားမည်ဖြစ်သည်။ အာဆီယံ၏မျှော်မှန်းချက် ၂၀၄၅ နှင့်အညီ ပိုမိုခံနိုင်ရည်ရှိသော၊ ဆန်းသစ်တီထွင်မှုကို အားပေးသော၊ စည်ဆက်မပြတ် ဖွံ့ဖြိုးတိုးတက်ပြီး ပြည်သူ့ဗဟိုပြုသော အသိုက်အဝန်းတစ်ရပ်ကို "မည်သူတစ်ဦးတစ်ယောက်မျှ နောက်ကျန်မနေစေရေး"နှုန်းနှင့်အညီ တည်ဆောက်သွားမည်ဖြစ်သည်။

သို့ဖြစ်ရာ (၅၉)နှစ်မြောက် အာဆီယံနှစ်ပတ်လည်နေ့ အခါသမယတွင် အာဆီယံပြည်သူများအားလုံး စည်းလုံးညီညွတ်မှုနှင့် အာဆီယံမိသားစုစိတ်ဓာတ်ကို ဆက်လက်ထိန်းသိမ်း၍ ငြိမ်းချမ်းရေး၊ တည်ငြိမ်ရေးနှင့် သာယာဝပြောရေးအတွက် မြန်မာနိုင်ငံအပါအဝင် အာဆီယံအဖွဲ့ဝင်နိုင်ငံအားလုံးအနေဖြင့် ကောင်းမွန်သော အမြင် သဘောထားများဖြင့် ပိုမိုတက်ကြွစွာ ပူးပေါင်းလက်တွဲဆောင်ရွက်သွားနိုင်ကြစေရန် ဆန္ဒပြုအပ်ပါကြောင်း။ ။

အပြည်ပြည်ဆိုင်ရာလူငယ်များနေ့
၂၀၂۶ ခုနှစ်၊ သြဂုတ်လ ၁၂ ရက်(ဗုဒ္ဓဟူးနေ့)

INTERNATIONAL YOUTH DAY

2026
DIFFERENT CONTEXTS, COMMON ASPIRATIONS

" Different Contexts, Common Aspirations "

" နောက်ခံမတူကြား၊ ရည်မှန်းတူထား၊ လူငယ်အား "

ငါးမွေးမြူရေးကန်များ ရေကြီးနစ်မြုပ်မှုမှ ကြိုတင်ကာကွယ်ရေးသတိပေးနှိုးဆော်ချက်

နိုင်ငံတော်စားနပ်ရိက္ခာဖူလုံရေးနှင့် ပြည်ပတင်ပို့ခြင်းဖြင့် နိုင်ငံခြားဝင်ငွေရရှိရေးအတွက် နိုင်ငံအနှံ့အပြားတွင် ငါးမွေးမြူရေးကန်များဖြင့် မွေးမြူဆောင်ရွက်လျက်ရှိရာ မိုးသလွန်အကျွံရွာသွန်းခြင်းနှင့် မြစ်ရေကြီးခြင်းများကြောင့် ငါးမွေးမြူရေးကန်များ ရေကြီးနစ်မြုပ်ခြင်းမှ ကြိုတင်ကာကွယ်ရန်နှင့် ဆုံးရှုံးမှုလျော့နည်းစေရေးအတွက် အောက်ဖော်ပြပါ အချက်များကို ငါးပုစွန်မွေးမြူရေးကန်များ၌ လိုက်နာဆောင်ရွက်ကြပါရန် သတိပေးနှိုးဆော်အပ်ပါသည် –

- ❖ ငါးမွေးမြူရေးကန်များ၏ ကန်ပေါင်းများခိုင်ခံ့ရန်အတွက် ကန်ပေါင်ပါးသောနံမ့်သောနေရာများတွင် သဲအိတ်များ ဖို့၍ ကန်ပေါင်ခိုင်ခံ့အောင်ပြုလုပ်ထားပါရန်၊
- ❖ အကယ်၍ရေကြီးရေလျှံလာပါက ငါးများလွတ်ထွက်မှု မရှိစေရေးအတွက် ဇာပြာပိုက်များဖြင့်ကာရံထားပါရန်၊
- ❖ ရေစီးကြောင်းနှင့် နီးသောငါးကန်များတွင် ရေတိုက်စားမှု ကာကွယ်ရန်အတွက် တုတ်ရိုက်ပြီး ဝါးထရံများ ဖြင့်ကာရံ၍ သဲအိတ်များဖို့ထားပါရန်၊
- ❖ လိုအပ်ပါက ငါးများရွှေ့ပြောင်းနိုင်ရန်အတွက် ငါးဖမ်းပိုက်များ၊ စက်လေ့မှာနှင့် စက်ပစ္စည်းများအား ကြိုတင်ပြင်ဆင်ထားပါရန်နှင့် အထူးသဖြင့် မျိုးငါးကြီးများအား ဦးစားပေးရွှေ့ပြောင်းထားပါရန်၊
- ❖ သိုလှောင်ထားသော ငါးအစာနှင့်လုပ်ငန်းသုံးပစ္စည်းများအား ရေလွတ်သောနေရာသို့ရွှေ့ပြောင်းထားပါရန်၊
- ❖ ပုံမှန်အစာကျွေးခြင်းဖြင့် ငါးများလွတ်ထွက်မသွားစေရေး ဆောင်ရွက်ထားပါရန်၊
- ❖ မွေးမြူရေးကန်၏ ရေထွက်/ရေလျှံပေါက်များ၊ ရေကျော်မည့်နေရာများအား အစဉ်ဂရုတစိုက်စစ်ဆေးနေပါရန်၊
- ❖ ထူးခြားသည့်အခြေအနေများ အချိန်နှင့်တစ်ပြေးညီ သိရှိနိုင်ရန်အတွက် ဆက်သွယ်သတင်းပို့နိုင်မည့်နည်းလမ်းများ ကြိုတင်ပြင်ဆင်ထားပါရန်၊
- ❖ နိုင်ငံပိုင်ရေဒီယို၊ အသံလွှင့်ဌာနများမှ ထုတ်လွှင့်လျက်ရှိသော အရေးပေါ်မိုးလေဝသ သတိပေးချက်များနှင့် ပတ်သက်သည့်သတင်းများကို အမြဂရုတစိုက် နားထောင်ပါရန်နှင့် ပြည်တွင်းထုတ် နေ့စဉ်သတင်းစာများတွင် ပါရှိသည့် မိုးလေဝသနှင့်ပတ်သက်သည့် သတင်း၊ ဆောင်းပါးများအား အမြဲမပြတ် ဖတ်ရှုသတိပြုပြီး ငါးမွေးမြူသူအချင်းချင်း သတင်းအချက်အလက် ဖလှယ်ကြပါရန်၊
- ❖ ရေကြီးနစ်မြုပ်မှုအတွက် အရေးပေါ်အခြေအနေများ ဖြစ်ပေါ်ပါက နီးစပ်ရာငါးလုပ်ငန်းဦးစီးဌာနများနှင့် ဆက်သွယ်အကူအညီ တောင်းခံကြပါရန်၊

ငါးလုပ်ငန်းဦးစီးဌာန
စိုက်ပျိုးရေး၊ မွေးမြူရေးနှင့်ဆည်မြောင်းပန်ကြီးဌာန

အင်အား အနည်းငယ်ရှိသော မြေလျင်တစ်ခုလုပ်ရှား

နေပြည်တော် သြဂုတ် ၈

ယနေ့ နံနက် ၁၀ နာရီ ၀၅ မိနစ် ၄၃ စက္ကန့်တွင် နေပြည်တော်မြေလျင်စခန်းမှ မြောက်ဘက် ၁၁ မိုင်ခန့်ကွာဝေးသော မြန်မာနိုင်ငံပြည်တွင်း (ပုဗ္ဗသီရိမြို့နယ်၏ အနောက်မြောက်ဘက် ငါးမိုင်ခန့်အကွာ) မြောက်လတ္တီတွဒ် ၁၉ ဒသမ ၉၄ ဒီဂရီ၊ အရှေ့လောင်ဂျီတွဒ် ၉၄ ဒသမ ၁၄ ဒီဂရီ၊ အနက် ၁၂ ကီလိုမီတာကိုဗဟိပြု၍ ပမာဏ ၃ ဒသမ ၁(M) အဆင့်ရှိ အင်အား အနည်းငယ်ရှိသော မြေလျင်တစ်ခုလုပ်ရှားသွားကြောင်း တိုင်းထွာရရှိသည်။ **မိုး/ဇလ**

၈ - ၈ - ၂၀၂۶ ရက်နေ့ ဓာတ်သတ္တု(ရွှေ)ရည်ညွှန်းဈေး

သိပ်သည်းဆ ၁၉.၂၅ ဂရမ်/ ကုဗစင်တီမီတာနှင့်အထက်ရှိ စံချိန်မီရွှေတစ်ကျပ်သား (၁၆.၃၂၉၃၂၅ ဂရမ်)၏ **ဈေးနှုန်းမှာ ဒွေကျပ် ၇၀၀၀၀၀၀ ဖြစ်သည်။**

ဓာတ်သတ္တု(ရွှေ)ရည်ညွှန်းဈေးသတ်မှတ်ရေးကော်မတီ

ကြေးမုံ

စာတည်းမှူးချုပ်	– ဝင်းနိုင်	**အကြီးတန်း**	– ခင်ဝိုမ္မိအောင်၊
စာတည်းမှူး	– အေဝမ်းစိုး	**သတင်းထောက်များ**	ခင်မျိုးနိုင်၊ မာဃာစိုး၊ ခိုင်သန္တာရွှေ၊ ခင်ယုဆွေ၊ အိအိမွန်
စာတည်းများ	– စန်းအောင်၊ ခင်ခင်သက်၊ ယုဝါဝါ၊ သီသီမင်း၊ ဟိန်းထက်လင်း၊ သက်ထွေး၊ စန်းယဉ်ဌ၊ နိုင်လင်းကြည်	**အင်ယတန်း သတင်းထောက်များ**	– အောင်ကျော်ဦး၊ သန်းတင်အောင် ခင်သက်မွန်၊ မြသီတာ
		သုတေသန	– ဇင်မာဝင့်
		စာပြင်	– ခင်နှင်းယုနှင့်အဖွဲ့
ဘာသာပြန်	– အောင်ကျော်ကျော်၊ စိုးသူရ	**စာမျက်နှာဖွဲ့စည်းမှုနှင့် ဒီဇိုင်း**	– နီလာစိုးနှင့်အဖွဲ့
		အီးမေးလ်နှင့် အွန်လိုင်း	– စိုးချစ်ဦးနှင့်အဖွဲ့

ပုံနှိပ်ခြင်းလုပ်ငန်းအမှတ် (၀၀၆၄)၊
ပုံနှိပ်ထုတ်ဝေခွင့်အမှတ်(၀၀ဂ/ဂ၁)ဖြင့်
ကြေးမုံသတင်းစာတိုက်က ထုတ်ဝေသည်။

themirror.npt@gmail.com
https://www.moi.gov.mm/km

နေပြည်တော်	– စာတည်းမှူး ၀၆၇-၃၆၁၂၆၊ စာတည်းအဖွဲ့ ၀၆၇-၃၆၁၂၈၊ ၀၆၇-၃၆၁၃၀၊ ဖက်စ် ၀၆၇-၃၆၁၂၅
ရန်ကုန်ရုံးခွဲ	– အမှတ် ၇၇၊ ၅၂ လမ်းနှင့် မဟာဗန္ဓုလလမ်းထောင့်၊ ပုဇွန်တောင်မြို့နယ်၊ ရန်ကုန်မြို့၊ စာတည်းဌာန ၀၁-၂၉၂၈၃၂
မန်နေဂျာ	– ၀၁-၈၆၁၀၆၈၅၊ စီမံ/ဌေစာရင်း ၀၁-၂၉၁၄၇၄၊ ဖြန့်ချိရေး ၀၁-၂၉၂၈၃၀၊ ကြော်ငြာ ၀၁-၃၉၇၃၃၃၀၊ ဖက်စ် ၀၁-၂၀၃၃၅၁

နိုင်ငံတော်သမ္မတ ဦးမင်းအောင်လှိုင် ဧရာဝတီတိုင်းဒေသကြီး ဟသံ်တခရိုင် လေးမျက်နှာမြို့နယ်အတွင်းရှိ ရေဘေးဒဏ်သင့်ခဲ့ရသည့်ဒေသများ၌ ကူညီကယ်ဆယ်ရေးနှင့် ပြန်လည်ထူထောင်ရေးလုပ်ငန်းများ ဆောင်ရွက်ရန်အတွက် စေတနာရှင်၊ အလှူရှင်များက အလှူငွေများ ပေးအပ်လှူဒါန်းပွဲတွင် အမှာစကားပြောကြားစဉ်။

○ ရှေ့ဖုံးမှ

တာဝန်ရှိသူများ၊ လူမှုရေးအသင်းအဖွဲ့များ၊ မြို့မိမြို့ဖများ တက်ရောက်ကြသည်။

ဦးစွာ နိုင်ငံတော်သမ္မတနှင့် အခမ်းအနားတက်ရောက်လာကြသူများသည် ရေဘေးကြောင့် သဘာဝဘေးအန္တရာယ်ကျရောက်ခဲ့မှုအခြေအနေများ၊ ရှာဖွေကယ်ဆယ်ထောက်ပံ့ရေးလုပ်ငန်းများ ဆောင်ရွက်ခဲ့မှုအခြေအနေများကို မှတ်တမ်းတင်ထားသည့် "သဘာဝဘေးအန္တရာယ်ကိုစုပေါင်းစွမ်းအားနဲ့ ကျော်ဖြတ်ကြမယ်" Video Clip ကို ကြည့်ရှုကြသည်။

ထို့နောက် နိုင်ငံတော်သမ္မတက အမှာစကား ပြောကြားရာတွင် ယနေ့ကျင်းပပြုလုပ်သည့် အခမ်းအနားသည် ဧရာဝတီတိုင်းဒေသကြီး ဟသံ်တခရိုင် လေးမျက်နှာမြို့နယ်အတွင်း မိုးသည်းထန်စွာ ရွာသွန်းမှုကြောင့် ရေဘေးဒုက္ခကြုံတွေ့နေရသည့်ပြည်သူများအား စေတနာရှင်များက အလှူငွေနှင့် ပစ္စည်းများ ပေးအပ်လှူဒါန်းကြသည့် မင်္ဂလာရှိသောအခမ်းအနား တစ်ခုဖြစ်ပါကြောင်း။

၂၀၂၆ ခုနှစ် ဇူလိုင် ၃၀ ရက်ညပိုင်းတွင် မိုးသည်းထန်စွာ ရွာသွန်းပြီး လေးမျက်နှာမြို့နယ် ဝဝန်တာ၏ အောက်ခံမြစ်ကျိုးအင်း သဲကြောမှတစ်ဆင့် ထူးပေါက်ပြီး ရေဖြတ်သန်းစီးဆင်းခြင်းကြောင့် တာတမံနိမ့်ခ်ကျ ရေကျော်စီးဝင်ခဲ့၍ လေးမျက်နှာမြို့ပေါ် ရပ်ကွက်ငါးခုနှင့် ကျေးရွာ ၁၃၈ ရွာမှ အိမ်ထောင်စု ကိုးထောင်ကျော်၊ လူဦးရေ သုံးသောင်း ကိုးထောင်ကျော်ရေဘေးသင့်ခဲ့ပြီး ကယ်ဆယ်ရေးစခန်း ၁၇ ခု ဖွင့်လှစ်ထားသည့် အခြေအနေဖြစ်ပါကြောင်း။

ကျိုးပေါက်မှုဖြစ်စဉ် စတင်ခဲ့သည့် ဇူလိုင် ၃၁ ရက်မှစပြီး ဧရာဝတီ တိုင်းဒေသကြီးအစိုးရ အဖွဲ့နှင့် သက်ဆိုင်ရာတာဝန်ရှိ ပြည်ထောင်စုဝန်ကြီးဌာန တာဝန်ရှိသူများ၊ ဒေသခံပြည်သူများ၊ စေတနာလုပ်အားရှင်များ စုပေါင်းပြီး ထုပ်တန်းရိုက်၊ ဝါးထရံကာခြင်း၊ Geobag ချခြင်း၊ ကရိန်းရေယာဉ်ဖြင့် ရေဝင်လမ်းအထက်၌ သဲအိတ်ချခြင်း၊ သံခွံCB တွဲဖြင့် သဲဖြည့်မြှုပ်ချပြီး ရေဝင်ထိန်းကာကွယ်ခြင်း၊ ပန်းတာ၏ ဘယ်ညာတို့တွင် သဲအိတ်ချပိတ်ခြင်း စသည်တို့ကို အားကြိုးမာန်တက် ဆောင်ရွက်လျက်ရှိပါကြောင်း၊ လာမည့်ရက်များတွင်လည်း သစ်သား/ သံကိုယ်ထည် စက်လှေသုံးစင်းကို သဲဖြည့်ရေမြှုပ်ပြီး ရေစီးကြောင်းတားဆီးခြင်း၊ မြှုပ်ထားသည့် စက်လှေများပေါ်ကို သဲအိတ်ကြီးများ ထပ်ဖြည့်ချခြင်းတို့ ဆောင်ရွက်သွားမည်ဖြစ်ကြောင်း၊ မြစ်ရေကျချိန်တွင် ပန်းတာကို မိုးတွင်းကာလ ထိန်းသိမ်းနိုင်ရေးဆောင်ရွက်ရန် စီမံထားရှိပြီး ပွင်းလင်းရာသီ ရောက်ရှိချိန်တွင် အခိုင်အမာမြေဖို့ခြင်းများကို ဆောင်ရွက်သွားရန် လိုအပ်ကြောင်း၊ ထိုကဲ့သို့ ဆောင်ရွက်ရာတွင် ပိုမိုခိုင်ခံ့စေရေး ပန်းတာ၏ ရေကျော်ဝင်ရောက်နေသည့်နေရာတွင် ၁၂ မီတာ အရှည်ရှိသည့် Steel Sheet Pile များကို အလျား ပေ ၈၉၀ ခန့် အခုံးပုံ Pile ရိုက်သည့်လုပ်ငန်းကို ဆောင်ရွက်နေပြီဖြစ်ကြောင်း။

နိုင်ငံတော်အစိုးရ အနေဖြင့် ဧရာဝတီ တိုင်းဒေသကြီးအစိုးရ ရေဘေးဒဏ်ခံစားရသည့် ဒေသများကို အလျင်အမြန် ကွင်းဆင်းကြည့်ရှုပြီး ကူညီကယ်ဆယ်ရေး လုပ်ငန်းများကို အချိန်နှင့် တစ်ပြေးညီ ဆောင်ရွက်လျက်ရှိကြောင်း၊ ဧရာဝတီတိုင်းဒေသကြီး အစိုးရအဖွဲ့ကလည်း ရေကြီးရေလျှံမှု စတင်ဖြစ်ပွားချိန် ကတည်းက ဘေးသင့်သူများအား ရှာဖွေကယ်ဆယ်ရေး၊ ဘေးလွတ်ရာသို့ ရွှေ့ပြောင်းပေးရေး၊ စားရေရိက္ခာများ ထောက်ပံ့ပေးခြင်း၊ ကျန်းမာရေး စောင့်ရှောက်မှုပေးခြင်း၊ မြစ်ရေတိုက်စားပြိုကျမှုမှ ကာကွယ်ခြင်းတို့ကို အရှိန်အဟုန်မြင့် တာဝန်ယူဆောင်ရွက်လျက်ရှိသည်ကို တွေ့ရကြောင်း။

စာမျက်နှာ ၄ သို့ ○

> **နိုင်ငံတော် သမ္မတ ဦးမင်းအောင်လှိုင် လေးမျက်နှာမြို့နယ်အတွင်းရှိ ရေဘေးဒဏ်သင့်ခဲ့ရသည့်ဒေသများ၌ ကူညီကယ်ဆယ်ရေးနှင့် ပြန်လည်ထူထောင်ရေး လုပ်ငန်းများ ဆောင်ရွက်ရန် အတွက် စေတနာရှင်၊ အလှူရှင်များက ပေးအပ် လှူဒါန်းကြသည့် အလှူငွေများကို လက်ခံစဉ်။**

- **မိမိတို့ မြန်မာလူမျိုးများ၏ နှလုံးသားထဲတွင် လှုံ့လှုံ့ မလျော့၊ မှုံ့လှုံ့ မကုန် ဟူသောစိတ်ဓာတ်သည် အမြဲရှင်သန်နေတတ်ကြ**
- **မိမိတို့တွင် အနည်းငယ်သာရှိနေစေကာမူ လိုအပ်နေသူများအား မျှဝေပေးရန် ဝန်မလေးကြသည်မှာလည်း မြန်မာတို့၏ ချီးကျူးဖွယ်ဓလေ့ တစ်ခုဖြစ်**
- **ယနေ့ အလှူငွေပေးအပ်ပွဲတွင်ဆိုပါကလည်း စေတနာရှင်ပြည်သူများက ငွေကျပ် ၂၃ ဒသမ ၃၂၄ ဘီလီယံကျော်ကို ပေးအပ်လှူဒါန်းခဲ့ကြ**

တပ်မတော်ကာကွယ်ရေးဦးစီးချုပ် ဗိုလ်ချုပ်ကြီး ရဲဝင်းဦး စေတနာရှင်၊ အလှူရှင်များက ပေးအပ်လှူဒါန်းကြသည့် အလှူငွေများကို လက်ခံစဉ်။

ပြည်ထောင်စုဝန်ကြီး ဦးမြထွန်းဦး စေတနာရှင်၊ အလှူရှင်များက ပေးအပ်လှူဒါန်းကြသည့် အလှူငွေများကို လက်ခံစဉ်။

ပြည်ထောင်စုဝန်ကြီး ဦးမင်းနောင် စေတနာရှင်၊ အလှူရှင်များက ပေးအပ်လှူဒါန်းကြသည့် အလှူငွေများကို လက်ခံစဉ်။

ပြည်ထောင်စုဝန်ကြီး ဒေါက်တာ စိုးဝင်း စေတနာရှင်၊ အလှူရှင်များက ပေးအပ်လှူဒါန်းကြသည့် အလှူငွေများကို လက်ခံစဉ်။

❍ စာမျက်နှာ ၃ မှ

မိမိတို့အစိုးရ တာဝန်ယူစဉ် အချိန်ကပင် စီးပွားရေးကဏ္ဍနှင့် ပတ်သက်လာပါက **နိုင်ငံတော်ရွေသီးဖို့ ကုန်ထုတ်လုပ်မှုအားပေးစိုပ်**ဟူသည့် မူဝါဒကို ချမှတ်လုပ်ဆောင်နေကြောင်း၊ **နိုင်ငံတော်၏ စီးပွားရေးမြှင့်တင်ရန် လုပ်ဆောင်ရာတွင် ယခုကဲ့သို့ သဘာဝဘေး အန္တရာယ်များကြောင့် ဖွံ့ဖြိုးမှုလုပ်ငန်းစဉ်များကို ထိခိုက်စေနိုင်သည် ဆိုသည်ကို အမြဲသတိပြုရန် မိမိအနေဖြင့် မကြာခဏ အသိပေးမှာကြားထားပြီးဖြစ်ကြောင်း**၊ သို့သော်လည်း မိမိတို့နိုင်ငံအပါအဝင် ကမ္ဘာနှင့်အာရှမ်း ကြုံတွေ့နေရသည့် ရာသီဥတုပြောင်းလဲမှု၊ သဘာဝပတ်ဝန်းကျင် ယိုယွင်းပျက်စီးလာမှု အစရှိသည့် အမျိုးမျိုးသော အကြောင်းအရာများကြောင့် ယခုကဲ့သို့ကိစ္စရပ်များ ရှိနေဦးမည်ဖြစ်ကြောင်း၊ ရှိလာသည့်အခါတွင်လည်း ထိခိုက်ပျက်စီးမှုများ လျော့နည်းသည်ထက်လျော့နည်းစေရေး နောက်ပိုင်းတွင် မြန်မာနိုင်ငံအပါအဝင် တစ်ကမ္ဘာလုံး၏ အဓိကရည်မှန်းချက်ဖြစ်သည့် ဘေးဒဏ်များမှ ကြံ့ကြံ့ခံနိုင်ရမည်ဟူသည့် အနေအထားအထိရောက်အောင် မိမိတို့အားလုံး အတူတကွ ပိုင်းဝန်းဆောင်ရွက်ကြရန် ထပ်လောင်းမှာကြားလိုကြောင်း၊ ပြန်လည်ထူထောင်ရေးလုပ်ငန်းများ ဆောင်ရွက်သည့်အခါတွင်လည်း လက်ရှိကြုံတွေ့နေရသည့် ဘေးအန္တရာယ်များအပြင် နောင်ဖြစ်လာနိုင်ခြေရှိသည့် ဘေးအန္တရာယ်များ အတွက်ပါ ကြိုတင်ထည့်သွင်းတွက်ဆပြီး သတ်မှတ်စံချိန်စံညွှန်းများနှင့်အညီ အနာဂတ်အတွက် တည်တံ့ခိုင်မြဲအောင် ဆောင်ရွက်ကြရမည်ဖြစ်ကြောင်း။

ယခုရေဘေးကို အစိုးရ ဝန်ကြီးဌာနများ၊ အဖွဲ့အစည်းများ၊ လူမှုရေးအသင်းအဖွဲ့များ၊ စေတနာရှင်၊ အလှူရှင်များနှင့် ပြည်သူများအတူ ပိုင်းဝန်းပူးပေါင်း ဖြေရှင်းဆောင်ရွက်ကြရမည်လည်းဖြစ်ကြောင်း။

မိမိတို့ မြန်မာလူမျိုးများ၏ နှလုံးသားထဲတွင် **လှုပ်လျှောင် မလျော့၊ မျှလျှောင်မကုန်**ဟူသော စိတ်ဓာတ်သည် အမြဲရှင်သန်နေတတ်ကြပါကြောင်း၊ မိမိတို့တွင် အနည်းငယ်သာရှိနေစေကာမူ လိုအပ်နေသူများအား မျှဝေပေးနေရန် ဝန်မလေးကြသည်မှာလည်း မြန်မာတို့၏ ချီးကျူးဖွယ်ဓလေ့တစ်ခု ဖြစ်ပါကြောင်း၊ ယနေ့ အလှူငွေပေးအပ်ပွဲတွင် ဆိုပါကလည်း စေတနာရှင် ပြည်သူများမှ ငွေကျပ် ၂၃ ဒသမ ၃၂၄ ဘီလီယံကျော်ကို ပေးအပ်လှူဒါန်းခဲ့ကြသဖြင့် နိုင်ငံတော်အစိုးရကိုယ်စား၊ ရေဘေးသင့် ပြည်သူများ၏ကိုယ်စား ကျေးဇူးတင်ပါကြောင်းနှင့် မှတ်တမ်းတင်ပါကြောင်းကိုပြောကြားလိုကြောင်း။

သဘာဝဘေးအန္တရာယ်များ ကြုံတွေ့လာသည့်အခါတိုင်း မြန်မာပြည်အနှံမှ ပြည်သူများအနေဖြင့် ဘေးသင့်သူများကို စိတ်တူကိုယ်တူ စုပေါင်းလှူဒါန်းကူညီကြသည်ကိုလည်း မြင်တွေ့ရပြီး ပေးကမ်းခြင်းဆိုသည်မှာ ပစ္စည်းတန်ဖိုးထက် မေတ္တာတန်ဖိုးကို ပိုမိုမြင့်မားစေပြီး လူမှုအသိုင်းအဝိုင်းကလည်း ပိုမိုနွေးထွေးခိုင်မာစေသည့် အင်အားတစ်ရပ်ဖြစ်လာစေပါကြောင်း။

ယခု ရင်ဆိုင်ကြုံတွေ့ရသည့် ရေကြီးရေလျှံမှု တုံ့ပြန်ရေးလုပ်ငန်းများသာမက ပြန်လည်ထူထောင်ရေးနှင့် ပြန်လည်တည်ဆောက်ရေးလုပ်ငန်းများ အထိအားတက်သရော ထောက်ပံ့လှူဒါန်းပေးကြသည့် စေတနာရှင်၊ အလှူရှင်များ၊ အဖွဲ့အစည်းများ၊ တစ်ဦးချင်း လူပုဂ္ဂိုလ်များအားလုံးနှင့် ပူးပေါင်းလက်တွဲဆောင်ရွက်မှုများအပေါ် လိုက်လဲ့စွာကျေးဇူးတင်ရှိပါကြောင်း၊ နိုင်ငံတော်နှင့် ရေဘေးသင့်ပြည်သူများ ကိုယ်စား ကျေးဇူးတင်ရှိပါကြောင်းနှင့် လှူဒါန်းမှုများအပေါ် လေးစားစွာမှတ်တမ်းတင်ပါကြောင်း ပြောကြားသည်။

ယင်းနောက် နိုင်ငံတော်သမ္မတက ဖြည့်စွက်ပြောကြားရာတွင် မိမိအနေဖြင့် ယခု အခမ်းအနားသို့ မလာရောက်မီ ရေဘေးဒဏ်ကြုံတွေ့ခံစားနေရသည့် လေးမျက်နှာမြို့နယ်အတွင်းရှိ ရေဘေးသင့်နေရာများသို့ ရဟတ်ယာဉ်ဖြင့် သွားရောက်ခဲ့သော်လည်း ရာသီဥတုအခြေအနေ မပေးသဖြင့် ကန်ကြီးထောင့်မြို့နယ်၊ ငပုတောမြို့နယ်၊ သာပေါင်းမြို့နယ်တို့၏ မြေပြင်အခြေအနေကို ရဟတ်ယာဉ်ပေါ်မှသာ ကြည့်ရှုခဲ့ရကြောင်း၊ သဘာဝဘေးအန္တရာယ်နှင့် ပတ်သက်၍ လူတို့၏ကြိုတင်ပြင်ဆင်မှုများဖြင့် ထိခိုက်သေကျေပျက်စီးဆုံးရှုံးမှုများ လျော့ပါးအောင် ဆောင်ရွက်နိုင်ကြောင်း၊ ယခင်ကလည်း ဧရာဝတီတိုင်းဒေသကြီးအတွင်း ရေကြီးရေလျှံမှုများနှင့် မုန်တိုင်းတိုက်ခတ်မှုများကြောင့် ထိခိုက်သေကျေမှုများ ဖြစ်ပေါ်ခဲ့ကြောင်း၊ သဘာဝဘေးဒဏ်များကို ကာကွယ်နိုင်ရန်အတွက် ကြိုတင်ပြင်ဆင်ခြင်း လုပ်ငန်းများကို စနစ်တကျ စောင့်ကြည့် လေ့လာသုံးသပ်ဆန်းစစ်ဆောင်ရွက်သွားရမည်ဖြစ်ကြောင်း၊ ယခု လာရောက်လှူဒါန်းကြသည့် အလှူရှင်များသည် ဧရာဝတီတိုင်းမှသာမက အခြားဒေသများမှလည်း ပါဝင်ကြောင်း၊ ယခင်က ဧရာဝတီတိုင်းဒေသကြီးအတွင်း ရေကြီးကွင်း၊ ရေနက်ကွင်းများကို စိုက်ပျိုးမြေများအဖြစ် ဖော်ထုတ်ဆောင်ရွက်ခဲ့ကြောင်း၊ ရေထိန်းတမံ တည်ဆောက်သင့်သည့်နေရာများ၌ ရေထိန်းတမံများ တည်ဆောက်၍ ရေဝင်ရောက်မှုကို ထိန်းချုပ်နိုင်ရေး ဆောင်ရွက်ရန်လိုကြောင်း၊ နောင် အနာဂတ်တွင် ရေကြီးရေလျှံမှုများ လျော့ချနိုင်ရေး စနစ်တကျ သုံးသပ်တွက်ချက်၍ ရေစီးရေလာကောင်းမွန် အောင် ဆောင်ရွက်သွားကြရန် လိုကြောင်း။

မိမိတို့ မြန်မာနိုင်ငံသား တိုင်းရင်းသားများအနေဖြင့် မိမိတို့ရှိသည့် အတိုင်းအတာများဖြင့် လှူဒါန်းလိုသည့်စိတ်များ၊ ကူညီလိုကြသည့်စိတ်များ ကိုယ်စီရှိကြသည်ကို ဂုဏ်ယူဖွယ်တွေ့မြင်ရပြီး ထိသို့လှူဒါန်းမှုများ၊ စေတနာ သဒ္ဓါတရားများ၏ အကျိုးကို မုချခံစားရမည်ဖြစ်ကြောင်း၊ မွန်မြတ်သည့် စိတ်ကို အရင်းခံ၍ ဆောင်ရွက်ခြင်းဖြစ်သဖြင့် ကောင်းမွန်သည့် အကျိုးကို မလွဲမသွေခံစားရမည် ဖြစ်ကြောင်း၊ ယနေ့လှူဒါန်းသည့် အလှူရှင်များသည်လည်း စေတနာအရင်းခံ၍လှူဒါန်းခြင်းဖြစ်သဖြင့် ကောင်းမွန်သည့် ဆောင်ရွက်ချက်ဖြစ်ပြီး ဗုဒ္ဓဘာသာအယူအဆ အရလည်း ကောင်းမွန်သည့် ဆောင်ရွက်မှုဖြစ်၍ ကောင်းမွန်သည့် အကျိုးရလဒ်များကို ပြန်လည်ခံစားရမည်ဖြစ်ကြောင်း။

ဘေးအန္တရာယ်များ ကြုံတွေ့ခဲ့ရပြီးနောက်ပိုင်းတွင် ပြန်လည်ထူထောင်ရေး လုပ်ငန်းများကို အချိန်ပေး၍ ဆောင်ရွက်ကြရပြီး မန္တလေးလျှင်ကြီးကြောင့် ထိခိုက်ပျက်စီးမှုများကို မိမိတို့အနေဖြင့် ယခုအချိန်အထိ ပြန်လည်ထူထောင်ရေးလုပ်ငန်းများ ဆောင်ရွက်နေရ ဆဲဖြစ်ကြောင်း၊ အလားတူ အခြားအကြောင်းအမျိုးမျိုးကြောင့် မြို့ပြကျေးရွာများရှိ အခြေခံအဆောက်အအုံများ ထိခိုက်ပျက်စီးဆုံးရှုံးခဲ့ရမှုများကိုလည်း ပြန်လည်ထူထောင်ရေးလုပ်ငန်းများ ဆက်လက်ဆောင်ရွက်သွားရမည်ဖြစ်ကြောင်း၊ ယခုလာရောက်လှူဒါန်းကြသူ အများစုသည် စီးပွားရေးလုပ်ငန်းများကို ဆောင်ရွက်နေကြသူများ ဖြစ်ကြပြီး စီးပွားရေးလုပ်ငန်းများကို ယခုထက် ပိုမိုတိုးတက်အောင် ကြိုးပမ်းဆောင်ရွက်ကြခြင်းဖြင့် မိမိအကျိုးနှင့် နိုင်ငံတော်၏အကျိုးကို တစ်ဖက်တစ်လမ်းမှ ပိုင်းဝန်းဆောင်ရွက်ကြစေလိုကြောင်း၊ နိုင်ငံတော်အနေဖြင့် နိုင်ငံတည်ငြိမ်အေးချမ်းအောင် ဆောင်ရွက်လျက်ရှိသကဲ့သို့ ပြည်သူများအနေဖြင့် လည်း နိုင်ငံ့စီးပွားတိုးတက်အောင် ပိုင်းဝန်းကြိုးပမ်း ဆောင်ရွက်သွားကြစေလိုကြောင်း ပြောကြားသည်။

ဆက်လက်၍ လေးမျက်နှာမြို့နယ်အတွင်း ရေဘေးဒဏ်သင့်ခဲ့ရသည့်ဒေသများ၌ ကူညီကယ်ဆယ်ရေးနှင့် ပြန်လည်ထူထောင်ရေး လုပ်ငန်းများ ဆောင်ရွက်ရန်အတွက် တပ်မတော် (ကြည်း၊ ရေ၊ လေ) မိသားစုများ၊ တိုင်းဒေသကြီးနှင့် ပြည်နယ်များ၊ စေတနာရှင်၊ အလှူရှင်များ၊ အသင်းအဖွဲ့များက အလှူငွေများ ပေးအပ်လှူဒါန်းကြရာ နိုင်ငံတော်သမ္မတက လက်ခံရယူပြီး ဂုဏ်ပြုမှတ်တမ်းလွှာများ ပြန်လည်ပေးအပ်သည်။

ထို့နောက် စေတနာရှင်၊ အလှူရှင်များ၊ အသင်းအဖွဲ့များက အလှူငွေများ ဆက်လက်ပေးအပ်လှူဒါန်းကြရာ တပ်မတော်ကာကွယ်ရေးဦးစီးချုပ် ဗိုလ်ချုပ်ကြီး ရဲဝင်းဦး၊ ပြည်ထောင်စုဝန်ကြီးများဖြစ်ကြသည့် ဦးခင်မောင်ရီ၊ ဦးမြထွန်းဦး၊ ဒေါက်တာ သက်ခိုင်ဝင်း၊ ဦးမင်းနောင်၊ ဦးမျိုးသန့်၊ ဒေါက်တာ စိုးဝင်းတို့က လက်ခံရယူကြပြီး ဂုဏ်ပြုမှတ်တမ်းလွှာများ ပြန်လည်ပေးအပ်သည်။

ယနေ့ ပုသိမ်မြို့ မြို့တော်ခန်းမ၌ ကျင်းပပြုလုပ်သည့် ဧရာဝတီတိုင်းဒေသကြီး ဟသံတခရိုင် လေးမျက်နှာမြို့နယ်အတွင်းရှိ ရေဘေးဒဏ်သင့်ခဲ့ရသည့်ဒေသများ၌ ကူညီကယ်ဆယ်ရေးနှင့် ပြန်လည်ထူထောင်ရေးလုပ်ငန်းများ ဆောင်ရွက်ရန်အတွက် စေတနာရှင်၊ အလှူရှင်များက အလှူငွေများ ပေးအပ်လှူဒါန်းပွဲ အခမ်းအနားတွင် စုစုပေါင်း အလှူငွေကျပ် ၂၃ ဒသမ ၃၂၄ ဘီလီယံကျော်ကို လက်ခံရရှိခဲ့ကြောင်း သိရသည်။ **သတင်းစဉ်**

မိတ္ထီလာမြို့နယ်၌ အိမ်သုံးမီတာများ အွန်လိုင်းစနစ်ဖြင့် လျှောက်ထားနိုင်

မိတ္ထီလာ သြဂုတ် ၈

မိတ္ထီလာမြို့နယ်၌ အိမ်သုံးမီတာများကို လျှပ်စစ်နှင့် စွမ်းအင်ဝန်ကြီးဌာန၏ ဝက်ဘ်ဆိုက်သို့ ဝင်ရောက်၍ အွန်လိုင်းစနစ်ဖြင့် သြဂုတ် ၁၅ ရက်မှစတင်၍လျှောက်ထားနိုင်ပြီး သတ်မှတ်ချက်များ ပြည့်စုံပါက မီတာများ အမြန်ဆုံး တပ်ဆင်ပေးသွားမည်ဖြစ်ကြောင်း မြို့နယ်လျှပ်စစ်မန်နေဂျာရုံးမှ သိရသည်။

ထိုသို့လျှောက်ထားရာတွင် သက်ဆိုင်ရာ မန္တလေးလျှပ်စစ်ဓာတ်အားပေးရေးကော်ပိုရေးရှင်း(ရုံးချုပ်)မှ စဉ်ဆက်မပြတ်စောင့်ကြည့်ပြီး မြို့နယ်လျှပ်စစ်မန်နေဂျာရုံးမှ သတ်မှတ်ချက်များ ပြည့်စုံစွာစိစစ်ဆောင်ရွက်ပြီးပါက အမြန်ဆုံး တပ်ဆင်ဆောင်ရွက်သွားမည်ဖြစ်သည်။

အဆိုပါ အွန်လိုင်းစနစ်ဖြင့် မစတင်မီ ယခင်စနစ်ဟောင်းပုံစံဖြင့် မြို့နယ်လျှပ်စစ်မန်နေဂျာရုံးတွင် အိမ်သုံးမီတာလျှောက်ထားမှုများ အတွက် သတ်မှတ်ကြေး ပေးသွင်းပြီးသော သူများကို မီတာများ ပထမအကြိမ်ထုတ်ယူ၍ တပ်ဆင်ပေးလျက်ရှိသည်။ မီတာများဒုတိယ အကြိမ် တပ်ဆင်နိုင်ရေးအတွက် မြို့နယ်လျှပ်စစ်မန်နေဂျာရုံးတွင် မီတာလျှောက်ထားမှု တန်းစီစာရင်းအလိုက် သတ်မှတ်ချက်များနှင့် ကိုက်ညီမှုရှိ၊ မရှိ မြေပြင်ကွင်းဆင်းစစ်ဆေး၍ သတ်မှတ်ချက်နှင့်ညီသည့် လျှောက်ထားသူများထံသို့ မီတာများ တပ်ဆင်ပေးမည်ဖြစ်ကြောင်း သိရသည်။

သိန်းမြင့်ကျော်(မိတ္ထီလာ)

ပြည်ထောင်စုသမ္မတမြန်မာနိုင်ငံတော် နိုင်ငံတော်သမ္မတ ဦးမင်းအောင်လှိုင် ဧရာဝတီတိုင်းဒေသကြီး လေးမျက်နှာမြို့နယ် ဝန်မြစ် ရေကာတာတမံနိမ့်ကျမှုဖြစ်ပွားပြီး ရေကျော်စီးဝင်ရေကြီးရေလျှံဖြစ်ပွားမှုနှင့်ပတ်သက်၍ ကူညီကယ်ဆယ်ရေးနှင့် ပြန်လည်ထူထောင်ရေးအစည်းအဝေးသို့ တက်ရောက်အမှာစကားပြောကြား

နိုင်ငံတော်သမ္မတ ဦးမင်းအောင်လှိုင် ဧရာဝတီတိုင်းဒေသကြီး လေးမျက်နှာမြို့နယ် ဝန်မြစ် ရေကာတာတမံနိမ့်ကျမှုဖြစ်ပွားပြီး ရေကျော်စီးဝင်ရေကြီးရေလျှံဖြစ်ပွားမှုနှင့် ပတ်သက်၍ ကူညီကယ်ဆယ်ရေးနှင့် ပြန်လည်ထူထောင်ရေးအစည်းအဝေးတွင် အမှာစကားပြောကြားစဉ်။

နေပြည်တော် သြဂုတ် ၈

ဧရာဝတီ တိုင်းဒေသကြီး လေးမျက်နှာ မြို့နယ်တွင် မိုးသည်းထန်စွာ ရွာသွန်းမှုများကြောင့် ဝန်မြစ် ရေကာတာ၏ အောက်ခံမြစ်ကျိုးအင်း သဲကြောမှ ထူးပေါက်၍ ရေဖြတ်သန်းစီးဆင်းမှုကြောင့် တာတမံနိမ့်ကျမှုဖြစ်ပွားပြီး လေးမျက်နှာမြို့ပေါ်ရပ်ကွက်များနှင့် ပတ်ဝန်းကျင်ကျေးရွာများ၊ ဟသ်တမြို့နယ်၊ ရေကြည်မြို့နယ်နှင့် ကျုံပျော်မြို့နယ်တို့၏ ကျေးရွာများ၌ ရေဝင်ရောက်မှုနှင့် ရေကြီးရေလျှံမှုများ ဖြစ်ပွားခဲ့သဖြင့် ကူညီကယ်ဆယ်ရေး လုပ်ငန်းများ အင်တိုက်အားတိုက် ဆောင်ရွက်ပေးလျက်ရှိသည်။

အဆိုပါ ဝန်မြစ်ရေကာတာ တမံနိမ့်ကျမှုကြောင့် ရေကျော်စီးဝင်၍ ရေကြီးရေလျှံမှုများဖြစ်ပွားမှုနှင့် စပ်လျဉ်း၍ ကူညီကယ်ဆယ်ရေးနှင့် ပြန်လည်ထူထောင်ရေး အစည်းအဝေးကို ယနေ့နံနက်ပိုင်းတွင် ပုသိမ်မြို့ ဧရာဝတီတိုင်းဒေသကြီး အစိုးရအဖွဲ့ရုံး အစည်းအဝေးခန်းမ၌ကျင်းပရာ ပြည်ထောင်စုသမ္မတ မြန်မာနိုင်ငံတော် နိုင်ငံတော်သမ္မတ ဦးမင်းအောင်လှိုင် တက်ရောက်အမှာစကားပြောကြားပြီး လိုအပ်သည်များ လမ်းညွှန်မှာကြားသည်။

အစည်းအဝေးသို့ တပ်မတော်ကာကွယ်ရေးဦးစီးချုပ် ဗိုလ်ချုပ်ကြီး ရဲဝင်းဦး၊ ပြည်ထောင်စုဝန်ကြီးများဖြစ်ကြသည့် ဦးခင်မောင်ရီ၊ ဦးမြတ်ထွန်းဦး၊ ဒေါက်တာသက်ခိုင်ဝင်း၊ ဦးမင်းနောင်၊ ဦးမျိုးသန့်၊ ဒေါက်တာစိုးဝင်း၊ ဧရာဝတီတိုင်းဒေသကြီး ဝန်ကြီးချုပ် ဦးအေးကျော်၊ ကာကွယ်ရေး ဦးစီးချုပ်ရုံးမှ အဆင့်မြင့် တပ်မတော်အရာရှိကြီးများ၊ အနောက်တောင်တိုင်း စစ်ဌာနချုပ်တိုင်းမျိုး၊ ဒုတိယဝန်ကြီးများနှင့် တာဝန်ရှိသူများ၊ တိုင်းဒေသကြီးအစိုးရအဖွဲ့မှ တာဝန်ရှိသူများ တက်ရောက်ကြသည်။

ရေကြီးရေလျှံဖြစ်ပွားခဲ့မှု၊ ကူညီကယ်ဆယ်ရေး၊ တာတမံ ပြုပြင်ထိန်းသိမ်းရေးနှင့် ပြန်လည်ထူထောင်ရေး ဆောင်ရွက်နေမှုများကို ရှင်းလင်းတင်ပြ

ဦးစွာ ဧရာဝတီတိုင်းဒေသကြီး ဝန်ကြီးချုပ်က ဝန်မြစ်ရေကာတာ တမံနိမ့်ကျမှုကြောင့် ရေကျော်စီးဝင်၍ ရေကြီးရေလျှံဖြစ်ပွားမှုဆိုင်ရာ များနှင့် တာတမံ၏ သဘိုင်းကြောင်းဆိုင်ရာများ၊ လေးမျက်နှာမြို့နယ် ဝန်မြတာ တာမိုင် ၂၅/၃ အနီးတာအိ တာလျှော ဖြစ်ပွားမှုနှင့် သဲဗွက်ဖြစ်ပွားမှု အခြေအနေများ၊ လူနေရပ်ကွက်များ၊ အခြေခံပညာကျောင်းများအတွင်း ရေဝင်ရောက်မှုအခြေအနေများ၊ ရေကြီးရေလျှံမှု စတင်ဖြစ်ပွားချိန်မှစ၍ ဘေးသင့်သူများအား ရှာဖွေကယ်ဆယ်ရေး၊ ဘေးလွတ်ရာကို ရွှေ့ပြောင်းပေးရေး၊ စားရေရိက္ခာများ ထောက်ပံ့ခြင်း၊ ကျန်းမာရေးစောင့်ရှောက်မှုပေးခြင်း၊ မြစ်ရေတိုက်စားပြိုကျမှုမှ ကာကွယ်ခြင်းတို့ကို အရှိန်အဟုန်မြှင့် တာဝန်ယူဆောင်ရွက်လျက်ရှိမှု၊ ရေဘေးသင့်ပြည်သူများအား ကူညီကယ်ဆယ်ရေး လုပ်ငန်းများကို စဉ်ဆက်မပြတ် ဆောင်ရွက် ပေးလျက်ရှိမှုနှင့် ရေဘေးကယ်ဆယ်ရေးစခန်းများ သို့ လာရောက်ကြသည့် ပရဟိတကားများအတွက် စက်သုံးဆီများ ဖြန့်ဖြူး ဆောင်ရွက်ထားရှိမှု၊ ကျုံပျော်မြို့နယ်အတွင်း ရေဝင်ရောက်လာနိုင်မည့် ကျေးရွာများအား ရေဘေးရှောင်စခန်းများသို့ ကြိုတင် ပြောင်းရွှေ့ပေးနိုင်ရေး အစီအမံရေးဆွဲထားရှိမှု၊ ရေကျသွားသည့်နေရာများမှ စာသင်ကျောင်းများ သန့်ရှင်းရေးလုပ်ငန်းများ ဆောင်ရွက်၍ကျောင်းများပြန်လည်ဖွင့်လှစ်နိုင်ရေး ဆောင်ရွက်လျက်ရှိမှု၊ ရေများပြန်လည်ကျဆင်းလျက်ရှိမှုနှင့် ဧရာဝတီတိုင်းဒေသကြီးအတွင်း ရေဝန်ဝင်ရောက်သည့် မြစ်ကြီးများနှင့် ရေဝန်ဝင်ရောက်မှု အခြေအနေများ၊ ရေဝန်ဝင်ရောက်မှု ကာကွယ်ခြင်း လုပ်ငန်းများ ဆောင်ရွက်လျက် ရှိမှုတို့နှင့် ပတ်သက်၍ ရှင်းလင်းတင်ပြသည်။

ထို့နောက် ပြည်ထောင်စုဝန်ကြီးများ ဖြစ်ကြသည့် ဦးမင်းနောင်၊ ဒေါက်တာသက်ခိုင်ဝင်း၊ ဦးမြတ်ထွန်းဦး၊ ဦးမျိုးသန့်၊ ဒေါက်တာစိုးဝင်းနှင့် တာဝန်ရှိသူများက တမံကျိုးပေါက်မှုဖြစ်စဉ် စတင်ခဲ့သည့် ဇူလိုင်လ ၃၁ ရက်နေ့မှစပြီး ဧရာဝတီတိုင်းဒေသကြီး အစိုးရအဖွဲ့နှင့် သက်ဆိုင်ရာ တာဝန်ရှိ ပြည်ထောင်စုဝန်ကြီး၊ ဌာနတာဝန်ရှိသူများ၊ ဒေသခံ ပြည်သူများ၊ စေတနာလုပ်အားရှင်များစုပေါင်းပြီး ထုတ်တန်းရိုက်၊ ဝါးထရံကာခြင်း၊ Geobag ချခြင်း၊ ကရိန်းရေယာဉ်ဖြင့် ရေဝင်လမ်းအထက်၌ သဲအိတ်ချခြင်း၊ သံခွံCB တွဲဖြင့် သဲဖြည့်မြှပ်ချပြီး ရေဝင်ထိန်းကာကွယ်ခြင်း၊ ပန်းတာ၏ ဘယ်/ညာတို့တွင် သဲအိတ်ချပိတ်ခြင်းစသည်တို့ကို အားကြိုးမာန်တက် ဆောင်ရွက်လျက်ရှိမှု၊ ရေဘေးသင့် ဒေသများတွင် လူပ်ရှားဆေးအဖွဲ့များဖြင့် အချိန်နှင့်တစ်ပြေးညီ ကျန်းမာရေးစောင့်ရှောက်မှုလုပ်ငန်းများ ဆောင်ရွက်ပေးလျက်ရှိမှု၊ သောက်သုံးရေနှင့် ကျန်းမာရေးနှင့်အညီ သန့်ရှင်းသည့် အစားအသောက်များရရှိရေး ဆောင်ရွက်ပေးလျက်ရှိမှု၊ လိုအပ်သည့်ဆေးဝါးနှင့် ဆေးပစ္စည်းများ လုံလောက်စွာ ရရှိရေး ဆောင်ရွက်ပေးလျက်ရှိမှု၊ ရေဝင်နစ်မြုပ်ခဲ့သည့် စိုက်ပျိုးလယ်ယာများအား စစ်ဆေး၍ ပြန်လည်စိုက်ပျိုးရန် လိုအပ်သည့် စပါးစိုက်ခင်းများ၌ စိုက်ပျိုးရေး လုပ်ငန်းများ ပြန်လည်ဆောင်ရွက်နိုင်ရေး စပါးမျိုးများ စုဆောင်းထားရှိမှုနှင့် အခြားလိုအပ်သည်များကို ပြင်ဆင်စီမံဆောင်ရွက်ထားရှိမှု၊ စိုက်ပျိုးရေးလုပ်ငန်းများ အတွက်လိုအပ်သည့် စက်ယန္တရားများပြင်ဆင်ထားရှိမှု၊ တောင်သူများအနေဖြင့် ရေကျသွားချိန်တွင် အချိန်မီစိုက်ပျိုးနိုင်ရေး မြေပြုပြင်ခြင်းလုပ်ငန်းများကို ဆောင်ရွက်နိုင်ရန်အတွက် ကြိုတင်ပြင်ဆင်ခြင်းလုပ်ငန်းများ ဆောင်ရွက်နိုင်ရေးပြင်ဆင်ထားရှိမှု၊ တာတမံများ ပြန်လည်ပြင်ဆင်ခြင်း လုပ်ငန်းများကို သက်ဆိုင်ရာဝန်ကြီးဌာနများ အားလုံး ပိုင်းဝန်းပူးပေါင်းဆောင်ရွက်လျက်ရှိမှုနှင့် ရေပြန်လည်ကျဆင်းသွားသည့် အချိန်တွင် ရထားလမ်းများ ပြုပြင်ထိန်းသိမ်းရေးလုပ်ငန်းများ အပါအဝင် ဝို့ဆောင်ရေးလုပ်ငန်းများ မူလအတိုင်း ပြန်လည်ဆောင်ရွက်နိုင်ရေး စီမံထားရှိမှုတို့နှင့် ပတ်သက်၍ ရှင်းလင်းတင်ပြကြသည်။

ဖြည့်စွက်မှာကြား

ရှင်းလင်းတင်ပြမှုများအပေါ် နိုင်ငံတော်သမ္မတက မူလကမ်းရင်းတာနှင့် ဝန်မြတာ(မြစ်ကျိုးပန်းတာ) တို့တည်ဆောက်ခဲ့မှုနှင့် ပြုပြင်ထိန်းသိမ်းခဲ့မှု အခြေအနေများ၊ ဧရာဝတီ တိုင်းဒေသကြီးအတွင်း ယခင်က တာကျိုးပေါက်မှုကြောင့် ရေကြီးရေလျှံမှုများ ဖြစ်ပွားခဲ့မှု အခြေအနေများ၊ ယခုရေကြီးရေလျှံမှုကြောင့် ထိခိုက်ပျက်စီးမှု အခြေအနေများ၊ ရေဘေးသင့် ပြည်သူများကို ကူညီဆောင်ရွက်ပေးလျက်ရှိမှုအခြေအနေများနှင့် ပတ်သက်၍ သိရှိလိုသည်များကို မေးမြန်းပြီး ရေကြီးရေလျှံမှု ဖြစ်ပွားသည့်ဒေသများရှိ ပြည်သူများ၏ တစ်ကိုယ်ရေ ကျန်းမာရေးနှင့် သန့်ရှင်းသော သောက်သုံးရေများ

စာမျက်နှာ ၆ သို့ ☆

ရေဘေးသင့်ပြည်သူများအား ကူညီကယ်ဆယ်ရေးလုပ်ငန်းများဆောင်ရွက်နေမှု မှတ်တမ်းဓာတ်ပုံ။

စာမျက်နှာ ၅ မှ ✯

လုံလောက်စွာရရှိရန် လိုကြောင်း၊ ရေနစ်မြုပ်ပျက်စီးခဲ့သည့် စပါး စိုက်ခင်းများအား ပြန်လည် စိုက်ပျိုးသွားမည် ဆိုပါကလည်း အောင်ရေရှိအောင် ဆောင်ရွက်သွားရန်လိုကြောင်း၊ စပါးပြန်လည် စိုက်ပျိုးရန် စိုက်ပျိုးချိန်အခက်အခဲ ရှိပါက အခြားသီးနှံများကို စိုက်ပျိုးသွားကြရန်လိုကြောင်း၊ အချိန်မီ စိုက်ပျိုးနိုင်ရန်အတွက် လိုအပ်သည့် ယန္တရားများကို ကြိုတင်ရွှေ့ပြောင်းထားရန်နှင့် လိုအပ်သည့်စက်သုံးဆီများကိုလည်း ကြိုတင်စုပုံထားရှိသွားရန်လိုကြောင်း၊ တမံနိမ့်ကျပျက်စီးသွားသည့် နေရာအား ယာယီပြန်လည်ထိန်းသိမ်းဆောင်ရွက်ရာတွင် အချိန်တိုအတွင်း အလျင်အမြန်ပြီးစီးအောင် ပိုင်းဝန်းတိုင်ပင် ဆွေးနွေးပူးပေါင်းဆောင်ရွက်သွားနိုင်ရန် လိုကြောင်း၊ ရေကြီးရေလျှံမှု အချိန်ကာလ ကြာမြင့်နေမည်ဆိုပါက လူများ၏ နေထိုင်မှုနှင့် စိုက်ပျိုးရေးလုပ်ငန်းများအတွက် ထိခိုက်မှုများ ပိုမိုများပြားစေမည် ဖြစ်သဖြင့် ရေကျော်စီးဝင်ခဲ့သည့် ရေများ အမြန်ပြန်လည် ကျဆင်းနိုင်ရေး ရေဆင်းလမ်းကြောင်းများ စနစ်တကျ ဆောင်ရွက်သွားရန် လိုကြောင်း၊ ယခုဒိုးရာသီကာလ အတွင်း တာတမံမြေနိမ့်ကျမှုများ ထပ်မံမဖြစ်ပေါ်စေရေး အတွက်လည်း လိုအပ်သည့် မြေပြင်ကွင်းဆင်းစစ်ဆေးတိုင်းတာခြင်း လုပ်ငန်းများကို သက်ဆိုင်ရာ တာဝန်ရှိသူများက ကြိုတင် ဆောင်ရွက်သွားရန် လိုကြောင်း ဖြည့်စွက်မှာကြားသည်။

သဘာဝဘေးအန္တရာယ် ကာကွယ်တားဆီးနိုင်ရေးနှင့် ပထဝီဝင်အနေအထားအရ ပေးအပ်ထားသည့် အရင်းအမြစ်များအား အကျိုးရှိစွာ အသုံးချနိုင်ရေး

ယင်းနောက် နိုင်ငံတော်သမ္မတက အမှာစကားပြောကြားရာတွင် မကြာသေးမီ ကာလအတွင်းက ဝဝန်ရေကာတာနိမ့်ကျ၍ ရေကျော်စီးဝင်ကာ ရေကြီးရေလျှံမှုများ ဖြစ်ပေါ်ခဲ့ကြောင်း၊ လူသားတို့အနေဖြင့် သဘာဝဘေးအန္တရာယ်ကို ရှောင်လွှဲ၍ မရနိုင်သော်လည်း လူတို့၏ လုပ်ဆောင်ချက်များဖြင့် ကြိုတင်ကာကွယ် တားဆီးရေး လုပ်ငန်းများကို အတိုင်းအတာ တစ်ခုအထိ ဆောင်ရွက်နိုင်ပြီး သဘာဝဘေးအန္တရာယ် မလွဲမသွေ ရင်ဆိုင်ကြုံတွေ့လာရပါကလည်း ကူညီကယ်ဆယ်ရေးနှင့် ပြန်လည် ထူထောင်ရေး လုပ်ငန်းများကို မည်ကဲ့သို့ အဆင့်အလိုက်ဆောင်ရွက်ရမည်ကိုလည်း သိရှိနားလည်ကြရန်လိုကြောင်း၊ မိမိ ယခုလာရောက်ခဲ့ခြင်းသည်လည်း ယခုကြုံတွေ့နေရသည့် သဘာဝ ဘေးဒဏ်ကို ကျော်လွှားနိုင်ရေး မည်သို့ဆောင်ရွက်ရမည်ကို သိရှိလို၍ လာရောက်ကြည့်ရှုစစ်ဆေးခြင်းပင်ဖြစ်ကြောင်း၊ မြစ်များ၊ မြစ်လက်တက်များ၊ ချောင်းများ အားလုံး၏ ရေစီးရေလာမှုနှင့် ရေဝင်ရေထွက်မှုများ၊ မြစ်ကြမ်းခင်း (Bed level) များအား စဉ်ဆက်မပြတ် သုတေသနပြု မှတ်တမ်းတင်ခြင်း၊ ဆန်းစစ်လေ့လာခြင်း၊ လိုအပ်သည့် ရေကြောင်းပြုပြင်ထိန်းသိမ်းခြင်းနှင့် နန်းဆယ်ခြင်း လုပ်ငန်းများ ဆောင်ရွက်ပေးခြင်း စသည်ဖြင့် ရေကြီးရေလျှံမှုကြောင့် သဘာဝ ဘေးဒဏ်ဖြစ်ပွားမှုကို ကြိုတင်တားဆီးကာကွယ်လျှော့ချခြင်းများ ဆောင်ရွက်နိုင်ကြောင်း၊ သို့ဖြစ်၍ ဆည်မြောင်းနှင့် ရေအရင်းအမြစ် ထိန်းသိမ်းရေးဆိုင်ရာ တာဝန်ရှိသူများက တစ်နိုင်ငံလုံး အတိုင်းအတာဖြင့် စနစ်တကျ စဉ်ဆက်မပြတ် လေ့လာဆန်းစစ်သုံးသပ် စောင့်ကြည့်ဆောင်ရွက်နေကြရန် လိုကြောင်း။

ဧရာဝတီ မြစ်ဝကျွန်းပေါ် ဒေသအတွင်း ပင်လယ်ရေင်းဝင်ရောက်မှုမှ ကာကွယ်နိုင်ရန်နှင့် မြစ်အထက်ပိုင်းမှ စီးဆင်းလာသည့် ရေများအားလုံး လူနေထိုင်ရာ နေရာများသို့ ဝင်ရောက်မှုမရှိဘဲ ရေစီးကြောင်းအတိုင်း စီးဆင်းသွားနိုင်ရေး စနစ်တကျသုတေသနပြု ဆောင်ရွက်သွားနိုင်ရန်လိုကြောင်း၊ မြစ်ချောင်းများ၏ မြစ်ကြမ်းခင်း (Bed Level) များကို စောင့်ကြည့်ပြုပြင်ထိန်းသိမ်းဆောင်ရွက်မည် ဆိုပါက ရေင်းနှင်ဝင်ရောက်မှုများကို အတိုင်းအတာတစ်ခုအထိ လျှော့ချနိုင်မည်ဖြစ်ကြောင်း၊ ရေင်းနှင်ဝင်ရောက်ခြင်းကြောင့် စိုက်ပျိုးရေးလုပ်ငန်းများကို ထိခိုက်စေနိုင်ကြောင်း၊ ထို့ကြောင့် ရေင်းနှင်တားတာများ တည်ဆောက်ခြင်းလုပ်ငန်းများကို ဆောင်ရွက်ခြင်း၊ မြစ်ချောင်းများ၌ Low Head Dam များ ဆောက်လုပ်ခြင်းဖြင့်လည်း ရေင်းနှင်ဝင်ရောက်မှုကို လျှော့ချနိုင်ကြောင်း၊ မြေအနိမ့်အမြင့်အပေါ် မူတည်၍ အုပ်ချုပ်လိုက်ဆောင်ရွက်သွားကြရန်လိုကြောင်း၊ ငွေကြေး ကုန်ကျမှု များပြားနိုင်သော်လည်း ရေရှည်တွင် ပြန်လည်ရရှိမည့် အကျိုးကျေးဇူးများကို ကြည့်၍ စနစ်တကျ တွက်ချက်ကာ အကောင်အထည်ဖော်ဆောင်ရွက်သွားရန်လိုကြောင်း။

ပုသိမ်မြစ်နှင့် ပတ်သက်၍ ရှေးယခင်က ပုသိမ်မြစ်အတွင်းသို့ သင်္ဘောကြီးများ ဝင်ထွက်သွားလာ ဆိုက်ရောက်နိုင်ခဲ့ကြောင်း၊ ယခု အခါ Bed Level များ မြင့်တက်လာမှုကြောင့် သင်္ဘောကြီးများ ဝင်ရောက်နိုင်မှု နည်းပါးလာကြောင်း၊ ဧရာဝတီတိုင်းဒေသကြီး အတွင်းမှ ထွက်ရှိသည့် ထွက်ကုန် ပစ္စည်းများကို ပုသိမ်မြစ်ကြောင်းမှတစ်ဆင့် သင်္ဘောကြီးများ ဖြင့် သယ်ယူပို့ဆောင်နိုင်ကြောင်း၊ အလားတူ ပြည်တွင်းအတွက် လိုအပ်သည့် ပစ္စည်းများကို ပုသိမ်မြို့ ဆိပ်ကမ်းမှတစ်ဆင့် ဆောင်ရွက်နိုင်ခြင်းကြောင့် မိမိတို့ သွားကြရန် လိုကြောင်း၊ ရေချိုများ ရရှိစေရေး ရွှေရာသီကာလတွင် နေရောင်ခြည်စွမ်းအင်သုံး လျှစ်စစ် မြစ်ရေတင် လုပ်ငန်းများဖြင့် ဆောင်ရွက်သွားနိုင်ကြောင်း။

ထိုသို့ ဆောင်ရွက်ရာတွင် နိုင်ငံတော်အစိုးရမှ အကောင်အထည်ဖော်ဆောင်ရွက်နိုင်သည်များရှိသကဲ့သို့ တိုင်းဒေသကြီး အစိုးရအဖွဲ့မှ ဆောင်ရွက်ပေးခြင်းနှင့် တောင်သူများအနေဖြင့် သမဝါယမစနစ်ဖြင့် စုပေါင်းဆောင်ရွက်၍ရကြောင်း၊ ဧရာဝတီတိုင်းဒေသကြီးသည် မိမိတို့နိုင်ငံ၏ GDP မြင့်မားသည့် တိုင်းဒေသကြီးခြောက်ခုတွင် အမြင့်ဆုံးတွင်ရှိကြောင်း၊ ထို့ကြောင့် ဧရာဝတီတိုင်းဒေသကြီးအတွင်း ရှိပြီးဖြစ်သည့် မြေခံရေခံကောင်းများကို အသုံးချ၍ GDP တိုးတက်မြင့်မားအောင် ဆောင်ရွက်ပြီး ဒေသ၏စီးပွားရေး ဖွံ့ဖြိုးတိုးတက်အောင် ဆောင်ရွက်သွားကြရန် လိုကြောင်း။

လူသားအရင်းအမြစ် လိုအပ်ချက်နှင့်ပတ်သက်၍ ဧရာဝတီတိုင်းဒေသကြီးအတွင်း ပညာတတ် လူသား အရင်းအမြစ်များ လုံလောက်စွာ ရှိပြီးဖြစ်သဖြင့် လူသားအရင်းအမြစ်များကို အရည်အသွေး ပိုမိုမြင့်မားလာစေရေး ဆောင်ရွက်ပေးကြရန် လိုကြောင်း၊ ကမ္ဘာပေါ်ရှိ ဖွံ့ဖြိုးသည့်နိုင်ငံများသည် ပညာတတ်များ ပေါကြွယ်ဝသည့် နိုင်ငံများဖြစ်ကြကြောင်း၊ ထို့ကြောင့် ပညာတတ်များ ပေါကြွယ်ဝစေရေး ပိုင်းဝန်းဆောင်ရွက်ကြရန်လိုသဖြင့် ပညာရေးကို အားပေး ဆောင်ရွက်ကြစေလိုကြောင်း၊ ဆယ်စုနှစ်များအလိုက် ပညာရည် မှတ်တမ်းများအား ပြန်လည်သုံးသပ်ကြည့်ရှုရာတွင် မိမိတို့နိုင်ငံ၏ ပညာရေးကဏ္ဍတွင် အားနည်းမှုများ ရှိနေသည်ကို တွေ့ရှိရကြောင်း၊ ထို့ကြောင့် မိမိတို့ အစိုးရအနေဖြင့် နိုင်တော်၏ ပညာရေးကဏ္ဍမြင့်မားစေရေး KG+9 အထိ မသင်မနေရစနစ်ဖြင့် အကောင်အထည်ဖော်ဆောင်ရွက်လျက်ရှိပြီး အခြေခံပညာအလယ်တန်းအဆင့်ကို ရာနှုန်းပြည့် အကောင်အထည်ဖော်ဆောင်ရွက်ပြီးပါက အထက်တန်းအဆင့်သို့ ဆက်လက် အဆင့်မြှင့်တင်နိုင်ရေး ဆောင်ရွက်သွားမည်ဖြစ်ကြောင်း၊ ဧရာဝတီတိုင်းဒေသကြီး အတွင်း ရေခံ မြေခံကောင်းများရှိပြီး ဖြစ်သဖြင့် အဆိုပါရေခံမြေခံ ကောင်းများကို အသုံးချနိုင်ရန် အတွက် ပညာတတ်လူသား အရင်းအမြစ်များကို မဖြစ်မနေ မွေးထုတ်နိုင်ရေးကြိုးပမ်းဆောင်ရွက်သွားကြရန်လိုကြောင်း၊ ထိုသို့ ဆောင်ရွက်သွားမည်ဆိုပါက နိုင်ငံအတွင်း ထိပ်တန်းအဆင့်တွင် ရှိသည့် တိုင်းဒေသကြီးတစ်ခု အဖြစ်သို့ ရောက်ရှိလာနိုင်မည် ဖြစ်ကြောင်း၊ နိုင်ငံတော်မှလည်း အဘက်ဘက်မှ ဖြည့်ဆည်း ဆောင်ရွက်ပေးလျက်ရှိပြီး ဒေသတွင်း နေထိုင်ကြသူများကလည်း ကြိုးစား၍ ဒေသတိုးတက်အောင် ဆောင်ရွက်ကြစေလိုကြောင်း။

နိုင်ငံတော် ဖွံ့ဖြိုးတိုးတက်အောင် ပိုင်းဝန်းဆောင်ရွက်ကြရာတွင် မိမိတို့ဒေသအလိုက် ပထဝီဝင်အနေအထားအရ ပေးအပ်ထားသည့် အရင်းအမြစ်များအား အကျိုးရှိစွာ အသုံးချနိုင်ရေးတို့နှင့် ပတ်သက်၍ သာမန်အားဖြင့် စဉ်းစားဆောင်ရွက်၍ မရဘဲ အခြင်ကျယ်ကျယ်နှင့် ဘက်ပေါင်းစုံမှ စဉ်းစားတွေးခေါ် ဆောင်ရွက်သွားကြရမည်ဖြစ်ကြောင်း၊ ထိုသို့ ဆောင်ရွက်ရာတွင် ပြည်ထောင်စု အဆင့်မှ မူဝါဒချမှတ်တွန်းအားပေး၍ ဆောင်ရွက်ခြင်းမျိုး မဖြစ်စေလိုဘဲ မိမိတို့ တာဝန်ယူထားရသည့် ဒေသအလိုက် ဖွံ့ဖြိုးတိုးတက်ရေးနှင့် ကောင်းရာ ကောင်းကျိုးများကို လုပ်၍ရသည့် နည်းလမ်းများဖြင့် စေတနာထားကြိုးပမ်းဆောင်ရွက်၍ ဒေသနှင့် နိုင်ငံ၏အကျိုးကို ဖော်ဆောင်သွားကြရန်လိုကြောင်း ပြောကြားသည်။

ဆက်လက်၍နိုင်ငံတော်သမ္မတသည် အဖွဲ့ဝင်များနှင့်အတူ ဧရာဝတီတိုင်းဒေသကြီး အတွင်းရှိ ကန်ကြီးထောင့်မြို့နယ်၊ ငပုတောမြို့နယ်နှင့် သာပေါင်းမြို့နယ်တို့အား ရုပာတပ်ယာဉ်ဖြင့် လှည့်လည်ကြည့်ရှုခဲ့ပြီး တာဝန်ရှိသူများကို လိုအပ်သည်များ လမ်းညွှန်မှာကြားခဲ့ကြောင်း သိရသည်။

သတင်းစဉ်

ရေဘေးသင့်ပြည်သူများအား ကူညီကယ်ဆယ်ရေးလုပ်ငန်းများ ဆောင်ရွက်နေမှု မှတ်တမ်းဓာတ်ပုံ။

✯ ကျောင်းသားမှ

ဖြစ်ပေါ်လာစေရန်၊ သင်ရိုးညွှန်းတမ်းပါသင်ခန်းစာများကို သင်ထောက်အကူပြုစေရန်နှင့် နိုင်ငံ့အကျိုးသယံဇာတပိုးရွက်ဆောင်လိုသည့် ရည်မှန်းချက်ကောင်းများ ထားရှိတတ်စေရန် ရည်ရွယ်၍ နိုင်ငံတော်အစိုးရ၏ လမ်းညွှန်မှု၊ တပ်မတော်၏ စီစဉ်ဆောင်ရွက်မှုဖြင့် ကျောင်းသား ကျောင်းသူများအား တပ်မတော်စစ်သမိုင်းပြတိုက် (နေပြည်တော်)သို့ လာရောက်လေ့လာနိုင်ရေး စီစဉ်ဆောင်ရွက်ပေးလျက်ရှိသည်။

ယင်းသို့ဆောင်ရွက်ပေးမှုဖြင့် ပြည်ထောင်စုနယ်မြေ (နေပြည်တော်) ဇေယျာသီရိမြို့နယ်ရှိ အခြေခံပညာအလယ်တန်းကျောင်း(လေသာ)မှ ကျောင်းသား ကျောင်းသူများနှင့် ဆရာ ဆရာမများသည် ယနေ့တွင် တပ်မတော်စစ်သမိုင်းပြတိုက် (နေပြည်တော်)သို့ လာရောက်လေ့လာကြသည်။

ဦးစွာ ကျောင်းသား ကျောင်းသူများနှင့် ဆရာ ဆရာမများသည် တပ်မတော်စစ်သမိုင်းပြတိုက်(နေပြည်တော်)သို့ ရောက်ရှိကြပြီး မြန်မာ့တပ်မတော်သမိုင်းမှတ်တမ်းရုပ်ရှင်ကြည့်ရှုကြသည်။ ဆက်လက်၍ ပြတိုက်တာဝန်ရှိသူက ပြတိုက်သမိုင်း၊ ရည်ရွယ်ချက်နှင့် ပြတိုက်အတွင်း ကဏ္ဍအလိုက်ပြခန်း၊ ပြကွက်များ ပြသထားမှုတို့ကို ရှင်းလင်းပြောကြားပြီး ပြခန်းများအလိုက်တာဝန်ရှိသူများက တပ်မတော်(ကြည်း)ပြကွက်၊ တပ်မတော်(ရေ) ပြကွက်၊ တပ်မတော်(လေ)ပြကွက်များ၌ ခင်းကျင်းပြသထားမှုများကို အသေးစိတ်လိုက်လံ ရှင်းလင်းပြသရာ ကျောင်းသား ကျောင်းသူများက စိတ်ပါဝင်စားစွာ လေ့လာမှတ်သားကြည့်ရှု၍ သိရှိလိုသည်များကိုမေးမြန်းကြရာ ပြန်လည်ရှင်းလင်း ဖြေကြားခဲ့ကြသည်။

ထို့နောက် ကျောင်းသား ကျောင်းသူများနှင့် ဆရာ ဆရာမများသည် တပ်မတော်စစ်သမိုင်းပြတိုက်တွင် ခင်းကျင်းပြသထားသည့် ပြင်ပပြကွက်များဖြစ်သည့် တပ်မတော်(ကြည်း) ပြင်ပပြကွက်တွင် ဒုတိယကမ္ဘာစစ်နှင့် စစ်ပြီးကာလတို့တွင် အသုံးပြုခဲ့သော အမြောက်နှင့် သံချပ်ကာယာဉ်များ၊ တပ်မတော်(ရေ) ပြင်ပပြကွက်တွင် စစ်ရေယာဉ်ပုံစံတူများနှင့် လက်နက်များ၊ တပ်မတော်(လေ) ပြင်ပပြကွက်တွင် ခေတ်အဆက်ဆက် အသုံးပြုခဲ့သော တပ်မတော်လေယာဉ်များကို စိတ်ပါဝင်စားစွာ လေ့လာကြည့်ရှုကြပြီး အမှတ်တရ စုပေါင်းမှတ်တမ်းဓာတ်ပုံများ ရိုက်ခဲ့ကြကြောင်း သိရသည်။

သတင်းစဉ်

သံလွင်မြစ်နှင့် စစ်တောင်းမြစ်ရေ
စီးရိမ်ရေမှတ်အထက် ဆက်လက်တည်ရှိနိုင်

ယနေ့နံနက် ၆ နာရီခွဲ တိုင်းထွာချက်အရ

သံလွင်မြစ်ရေသည် ဘားအံမြို့တွင် ယင်းမြို့၏ စီးရိမ်ရေမှတ်အထက် ပေ၀က်ခန့်တွင် ရောက်ရှိနေပြီး နောက်တစ်ရက်အတွင်း ပေ၀က်ခန့် မြင့်တက်လာနိုင်ကာ ယင်းမြို့၏ စီးရိမ်ရေမှတ်အထက် ဆက်လက်တည်ရှိနိုင်သည်။

စစ်တောင်းမြစ်ရေသည် မဒေါက်မြို့တွင် ယင်းမြို့၏ စီးရိမ်ရေမှတ်အထက် တစ်ပေခန့်တွင် ရောက်ရှိနေပြီး နောက် တစ်ရက်အတွင်း ၂ လက်မခန့် ကျဆင်းလာနိုင်ကာ ယင်းမြို့၏ စီးရိမ်ရေမှတ်အထက် ဆက်လက်တည်ရှိနိုင်သည်။

သို့ဖြစ်ပါ၍ ဘားအံမြို့နယ်နှင့် မဒေါက်မြို့များအတွင်းရှိမြစ်ကမ်းအနီးနှင့် မြေနိမ့်ပိုင်းနေထိုင်သူများအနေဖြင့် ရေဘေးလွတ်ရာနေရာများသို့ ရောင်ရှားနိုင်ပါရန် သတိပေးနှိုးဆော်အပ်ပါသည်။ **မိုး/ဇလ**

❖ ရှမ်းပြည်နယ်မှ

ဟိုတယ်၊ ခရီးသွားလာရေးနှင့် ယဉ်ကျေးမှုဝန်ကြီးဌာန ပြည်ထောင်စုဝန်ကြီး ဦးမောင်မြင့်သည် တာဝန်ရှိသူများနှင့်အတူ ကြေးပြားကမ္ဘည်းမော်ကွန်းကို အမွေးနုံ့သာရည်များ ပက်ဖျန်းဖွင့်လှစ်ပေးခဲ့ခြင်းဖြစ်သည်။

ထို့ပြင် လွှင်ငမွေနှစ်တစ်ရာအိမ် (နယ်ခြားဝန်နေအိမ်)၊ ကျိုင်းတုံမြို့ဗုဒ္ဓဥယျာဉ်နှင့် ဗုဒ္ဓဥယျာဉ် အတွင်းတည်ရှိသော သီလမမ္မဆေးရုံ၌ ပြည်သူများ ဆေးကုသမှုခံယူနေသည့် အခြေအနေ၊ ဒေသတွင်း ခရီးသွားလုပ်ငန်းဘက်စုံ ဖွံ့ဖြိုးတိုးတက်ရေးနှင့် မြန်မာ-လာအိုနှစ်နိုင်ငံ နယ်စပ်ဖြတ်ကျော် ခရီးသွားကဏ္ဍ မြှင့်တင်နိုင်ရေး အတွက် အာရှလမ်းမကြီးနှင့် ဆက်သွယ်ထားသည့် လာအို-မြန်မာ ချစ်ကြည်ရေးတံတား (ကျိုင်းလပ်တံတား)ကို ကြည့်ရှုစစ်ဆေးပြီး နယ်စပ်ဖြတ်ကျော် ခရီးသွားဧည့်သည်များ အဆင်ပြေချောမွေ့စွာ ဝင်ထွက်သွားလာနိုင်ရေး ဆောင်ရွက်ရန်မှာကြားသည်။

အလားတူ ယမန်နေ့နံနက်ပိုင်းတွင် ကျိုင်းတုံမြို့ဟောင်းရှိ ရှေးဟောင်း သုတေသနနှင့် အမျိုးသားပြတိုက် ဦးစီးဌာနက ဆောင်ရွက်လျက်ရှိသည့် ၈မဖ မြို့ရိုးတူးဖော် သုတေသနပြုခြင်းလုပ်ငန်း၊ RCM ဘုရားကျောင်းဝင်းအတွင်းရှိ နှစ်ပေါင်း ၁၀၀ ကျော် သက်တမ်းရှိ ရှေးဟောင်းအဆောက်အအုံများနှင့် ကျိုင်းတုံမြို့၏ အထင်ကရ ခရီးသွားဆွဲဆောင်ရာ နေရာများဖြစ်သည့် ကြေးပြား ကမ္ဘည်းမော်ကွန်း တပ်ဆင်ထားရှိသော မဟာမြတ်မုနိဘုရားနှင့် ခေမရဌမ္ဘာဒီတံပေး ရပ်တော်မူဘုရားကြီးတို့ကို သွားရောက်ဖူးမြော်ကြည်ညိုပြီး အလှူငွေများ ပေးအပ်လှူဒါန်းသည်။

ဆက်လက်၍ စိန်မေရီအထက်တန်းကျောင်း ခေါ် အထက(၂) ချယ်ရီဆောင် ကြေးပြားကမ္ဘည်းမော်ကွန်း တပ်ဆင်ခြင်းအခမ်းအနားသို့ တက်ရောက်ပြီး ပြည်ထောင်စုဝန်ကြီးက ယခုကဲ့သို့ ကြေးပြားကမ္ဘည်းမော်ကွန်းတပ်ဆင်ခြင်းသည် သမိုင်းတန်ဖိုးကို ပိုမိုထင်ရှားစေမည့်အပြင် အမှတ်တရ အမွေအနှစ်တစ်ရပ်အဖြစ် ရေရှည်တည်တံ့စေမည်ဖြစ်ကြောင်း ပြောကြားသည်။

ထို့ပြင် ဟိုတယ်၊ ခရီးသွားလာရေးနှင့် ယဉ်ကျေးမှုဝန်ကြီးဌာန၏ ကြီးကြပ်စီစဉ်မှုဖြင့် ကျိုင်းတုံမြို့ ခရီးသွားလုပ်ငန်းဖွံ့ဖြိုးတိုးတက်ရေးဗဟိုဌာနခွဲ ရက်သတ္တာ ရှစ်ပတ်ခန့် ဖွင့်လှစ်မည့် ထိုင်းဘာသာစကားပြော (အခြေခံ) သင်တန်းဖွင့်ပွဲ အခမ်းအနားသို့ တက်ရောက် အမှာစကား ပြောကြားပြီး ကျိုင်းတုံယဉ်ကျေးမှု ပြတိုက်ခ်ဲ့ ဒေသခံတိုင်းရင်းသားစာပေနှင့် ယဉ်ကျေးမှုအဖွဲ့များအား တွေ့ဆုံပြီး တိုင်းရင်းသားမျိုးနွယ်စုများ၏ ဝတ်စားဆင်ယင်မှုပြကွက်တွင် အသုံးပြုထားသည့် ဆီလီကွန်ရုပ်တုများကို သက်ဆိုင်ရာ တိုင်းရင်းသားတို့၏ မူလရုပ်သွင်ပြင် လက္ခဏာနှင့် နီးစပ်မှုရှိစွာ ခင်းကျင်းပြသ ဆောင်ရွက်ရေး မှာကြားသည်။

ဆက်လက်၍ ရှမ်းပြည်နယ် (အရှေ့ပိုင်း) ကျိုင်းတုံမြို့ နိုင်ငံပိုင်ဟိုတယ်များ ဖြစ်သည့် Amazing Keng Tung Resort နှင့် ကျိုင်းတုံပါရာဒိုက်စ်ဟိုတယ်တို့၏ လုပ်ငန်းဆောင်ရွက်နေမှု၊ ကျိုင်းတုံဟော်နန်း သမိုင်းဝင်မှတ်တမ်းဓာတ်ပုံများ ခင်းကျင်းပြသထားရှိမှုနှင့် ခရီးသွားဆွဲဆောင်ရာနေရာတစ်ခုဖြစ်သည့် ကျိုင်းတုံရေတံခွန် အပန်းဖြေစခန်းနှင့် အပန်းဖြေစခန်းတွင် တည်ထောင်ထားသည့် ဟိုယန်းလွယ် ရပ်ရွာလူထုအခြေပြုခရီးသွားလုပ်ငန်း (Community Based Tourism – CBT) ကျေးရွာ ဖော်ဆောင်ထားရှိမှုတို့ကို ကြည့်ရှုစစ်ဆေးခဲ့ကြောင်း သိရသည်။

သတင်းစဉ်

ပြည်ထောင်စုဝန်ကြီး ဦးမောင်မြင့် ကျိုင်းတုံယဉ်ကျေးမှုပြတိုက်တွင် ကြည့်ရှုလေ့လာစဉ်။

အနာဂတ်ပန်း ရွှေရောင်လွှမ်းဖို့ လူငယ်ကဏ္ဍ မြှင့်တင်စို့

❖ ဝါသနာ သေချာသိ
အတိကျ ရွေးချယ်ပါ။
လျှောက်လှမ်းရာ လမ်းတစ်လျှောက်
မကောက်ကွေ့မှာ။
ပန်းခင်းလမ်း ဖြစ်စေရာ
ပညာရှာ သင်ယူကြိုးစား။
စာဖတ်ကာ လေ့လာဆည်းပူး
ထူးမည့်လူသား။

❖ အောင်ပန်းဝေ လှိုင်လှိုင်ပွင့်
ပန်သင့် လူငယ်ပန်းတိုင်။
လျှောက်လှမ်းမယ် မငြီးစတမ်း
အခွင့်လမ်းပြိုင်။
မမောမပန်း ဝီရိယခိုင်
ဇွဲမယိုင် သတ္တိပြည့်ဝ။
လုံ့လကူ ခရီးကြမ်း
ဖြောင့်တန်းမည်ပ။

❖ လူငယ်ရေးရာ ဆောင်ရွက်ချက်
စဉ်ဆက်မပြတ် စီမံကာ။
တိုင်းပြည်နယ် နေရာအနှံ့
ဖြန့်ကြက်လျက်သာ။
လူငယ်များ တိုးတက်စေရာ
အောင်မြင်စွာ လက်ချင်းဆက်။
ဗလငါးတန် ပြည့်စုံစေရေး
မနှေးဆောင်ရွက်။

❖ နိုင်ငံတော် တည်ဆောက်ရေး
ပါဝင်ပေး တို့လူငယ်။
စွမ်းဆောင်ရည် မြင့်မားဖို့
အားဖြည့်ရာဝယ်။
လူငယ်ကဏ္ဍ တိုးတက်ဖို့ရှယ်
တိုင်းပြည်နယ် အနှံ့အပြား။
လူငယ်ရေးရာ ဝန်ကြီးဌာနက
ဖေးမကူသွား။

ရွှေညာသူ(စက်မှု)

ချမ်းမြသာစည်မြို့နယ် အမှတ်(၂၄) အခြေခံပညာမူလတန်းလွန်ကျောင်း၌ ဖီးကြမ်းဌက်ပျောပင်စိုက်ပျိုးပွဲ ကျင်းပ

မန္တလေး သြဂုတ် ၈

မန္တလေးတိုင်းဒေသကြီး ချမ်းမြသာစည်မြို့နယ် အမှတ်(၂၄) အခြေခံပညာမူလတန်းလွန်ကျောင်းတွင် ကလေးငယ်များ အာဟာရ ပြည့်ဝရေး ဌက်ပျောစိုက်ပျိုးရေးစီမံချက်အဖြစ် ဖီးကြမ်းဌက်ပျောပင် စိုက်ပျိုးပွဲကို ယနေ့နံနက်ပိုင်းက အဆိုပါကျောင်းဝင်းအတွင်း ကျင်းပသည်။

ဦးစွာ အခမ်းအနားတွင် တိုင်းဒေသကြီး လူမှုရေးရာဝန်ကြီး ဦးလှကြွယ်နှင့် အဖွဲ့ဝင်များက စိုက်ပျိုးမည့် ဌက်ပျောပင်များကို သက်ဆိုင်ရာ တာဝန်ရှိသူများထံသို့ ပေးအပ်ပြီး ဖီးကြမ်းဌက်ပျောပင်ကို ဦးဆောင်စိုက်ပျိုးပေးသည်။ ဆက်လက်၍ ခရိုင်စီမံခန့်ခွဲရေးနှင့် အုပ်ချုပ်ရေးကော်မတီဥက္ကဋ္ဌ ဦးအောင်ကျော်ညွှန့်နှင့် အဖွဲ့ဝင်များ၊ ခရိုင်ရဲတပ်ဖွဲ့မှူး ဒုတိယရဲမှူးကြီးဝဏ္ဏအောင်နှင့် တာဝန်ရှိသူများ၊ ခရိုင်ပညာရေးမှူး၊ မြို့နယ်စီမံခန့်ခွဲရေးနှင့် အုပ်ချုပ်ရေးကော်မတီဥက္ကဋ္ဌနှင့် တာဝန်ရှိသူများက ဖီးကြမ်းဌက်ပျောပင် ၃၃၆ ပင်ကို စုပေါင်းစိုက်ပျိုးခဲ့ကြောင်း သိရသည်။

မြို့နယ်(ပြန်/ဆက်)

ဖျာပုံမြို့၌ အာဟာရဖွံ့ဖြိုးရေးရက်သတ္တပတ် လှုပ်ရှားမှုများ အထိမ်းအမှတ်အခမ်းအနားကျင်းပ

ဖျာပုံ သြဂုတ် ၈

ဧရာဝတီတိုင်းဒေသကြီး ဖျာပုံမြို့နယ်တွင် အာဟာရဖွံ့ဖြိုးရေးရက်သတ္တပတ်လှုပ်ရှားမှုများ အထိမ်းအမှတ်အခမ်းအနားကို သြဂုတ် ၆ ရက်က ဖျာပုံပြည်သူ့ဆေးရုံကြီး အစည်းအဝေးခန်းမ၌ ကျင်းပသည်။

ဦးစွာ ဖျာပုံပြည်သူ့ဆေးရုံမှ ဆေးရုံအုပ်ကြီး ဒေါက်တာရဲဝင်းက အမှာစကားပြောကြားပြီး မြို့နယ်ပြည်သူ့ကျန်းမာရေးဦးစီးဌာနမှူး ဒေါက်တာသိန်းထွန်းဝင်းနှင့် သူနာပြုဆရာမ ဒေါ်မိုးမိုးအေးတို့က ကျောင်းအာဟာရကျွေးမွေးခြင်း၊ ကျန်းမာရေးနှင့် ညီညွတ်သော အာဟာရ၏ အရေးပါမှုများ စသည်တို့ကို ဟောပြောဆွေးနွေးကြသည်။

ထို့နောက် တာဝန်ရှိသူများက ကိုယ်ဝန်ဆောင်မိခင်၊ နို့တိုက်မိခင်နှင့် မူကြိုကလေးများအား အာဟာရဖြည့်စွက်စာများ ပေးအပ်ခဲ့ကြောင်း သိရသည်။

ခရိုင်(ပြန်/ဆက်)

သစ်တောသစ်ပင် ဒို့ချစ်ခင် အစဉ်စိုက်ပျိုး အလှတိုး

စည်သူအလင်္ကာကျော်စွာ ဆရာကြီးတက္ကသိုလ်မြတ်သူနှင့် မေတ္တာရွှေစောင်း ဓမ္မရသဇာတ်တော်ကြီး

အမျိုးသားစာပေဆုရ အလင်္ကာကျော်စွာရွှေကူနန်းနွဲ့နွဲ့

စောင်းတော်ဘွဲ့ လင်္ကာ(ရှေးရေး)

ပိတောက်ကိုတဲ့ မ,တည်
ရှားခေါက်ကယ် ခွေခွေနှင့်
သမင်ရေ နာနာဖုံးပါလို့
ဆယ့်သုံးပင်ခင်ဝါပိုးကို ခင်ရိုးမှာတွယ်
မြီးဖျားက ပန်းဖွားသွယ်ချက်လှယ်လို့စုပေါင်း
ဒူ၊ တေး၊ ထံ တျာ နှင့်
မြည်ရှာလေပြည်စုံမက်တယ်
ရွှေနန်းထွက်စောင်း။ ။

တစ်သက်တာစာပေဆုရှင် စာရေးဆရာကြီး။ သတင်းစာဆရာကြီး ဝါရင့်သတင်းထောက်ကြီးဟု အများကလေးစားချစ်ခင်အားကျရသော ဆရာကြီးတက္ကသိုလ်မြတ်သူ၊ သက်တော်ရှည် ပြည်သူ့စာဆိုကြီး ကွယ်လွန်သွားခဲ့သည့်အတွက် များစွာနှမြောတသ ဖြစ်ရပါသည်။

မြန်မာ့သမိုင်း၊ကမ္ဘာ့သမိုင်း၊မြန်မာ့နိုင်ငံရေး၊ကမ္ဘာ့နိုင်ငံရေးများကို အရည်ကျိုသောက်ထားသကဲ့သို့ မမေ့မလျော့ မှတ်စုမကြည့်၊ ဒိုးခနဲ ဒေါက်ခနဲ ကရားရေလွှတ် ပြောဆိုနိုင်စွမ်းသော ကွန်ပျူတာဦးနှောက် ပိုင်ရှင်ကြီး ဆရာကြီးတက္ကသိုလ်မြတ်သူကို အဝေးမှအားကျကြည်ညိုခဲ့သည်မှာကြာခဲ့ပါပြီ။ သတင်းစာဆရာကြီး၊ အယ်ဒီတာကြီး၊ စာပေပညာရှင်ကြီးဟုသာ သိထားသော ထိုဆရာကြီးကို ကျောက်တော်ကြီး ဘုရားတည်စ ဘုရားကြီးပူဇော်ရန် ဓမ္မတေးရေးပေးသော ဆရာကြီး ဦးအောင်နိုင်(ဝိဇ္ဇာဂုဏ်ထူး)အိမ်တွင် မမျှော်လင့်ဘဲ ဆုံတွေ့ရပါသည်။

ဆရာကြီး ဦးအောင်နိုင် မိတ်ဆက်ပေးပြီး နောက်ဆက်တွဲ သိရှိရသည်မှာ ထိုသတင်းစာဆရာကြီးမှာ စွယ်စုံရ(စာပေ၊ ဂီတသမားကြီး) ပညာရှင်ကြီးဟု သိလိုက်ရပါသည်။

ဆရာကြီးတို့ခေတ်က မဟာဂီတတတ်ထားလျှင် လူလေးစားသည့်၊ ဂုဏ်ရှိသည့်ခေတ်ပေကိုး။ ဆရာကြီးတက္ကသိုလ်မြတ်သူမှာ မယ်ဒလင်၊ ဘင်ဂျို၊ တယော၊ ပတ္တလား ကိုယ်တိုင်တီးခတ်နိုင်ပြီး ပွဲဝင်တီးခတ်ခဲ့ဖူးကြောင်း သတင်းစာလောကရောက်မှသာ မအားလပ်နိုင်လွန်း၍ ဂီတလောကနှင့် ထဲထဲဝင်ဝင် မထိတွေ့နိုင်တော့ကြောင်း၊ နှလုံးသားမှ ဂီတမြတ်နိုးမှုမှာ မည်သည့်အခါမျှ လျော့ပါးမသွားကြောင်းများ သိခွင့်ရပါသည်။

နောင်ခါများတွင် မဟာဂီတဆိုင်ရာ စာအုပ်စာတမ်းများလည်း ရေးသားပြီး စာရေးသူထံ လက်ဆောင်ပေးဖူးပါသည်။ ထို့အတူ ဘာသာရေးဆိုင်ရာစာအုပ်များလည်း လက်ခံရရှိဖူးပါသည်။ ဂီတမြတ်နိုးသူကြီးကို အလျဉ်းသင့်လျှင် တီးပြ၊ ဆိုပြ၊ ဂီတဖြင့် ပူဇော်ကန်တော့ဦးမည်ဟုတွေးကာမှတ်သားထားပါသည်။

ဆရာကြီး အလင်္ကာကျော်စွာဘွဲ့ ချီးမြှင့်ခံရသောနေ့စွဲတွင် ၎င်း၏ဘုရားခန်း၌ ကမ္ဘာအရပ်ရပ်မှ ပင့်ဆောင်စုဆောင်း၊ မဲပေါက်ထားသော စေတီအပါအဝင် ရုပ်ပွားဆင်းတုအဆူဆူတို့ကို အနေကဇာတင်ပွဲကြီး ကျယ်ကျယ်ပြန့်ပြန့် ပြုလုပ်ပါသည်။ စာရေးသူကိုလည်း ဘုရားများ လာဖူးရန် ကိုယ်တိုင်ဖိတ်ကြားပါသည်။ ဆိုချင်၊ တီးချင်၊ ပူဇော်ချင် အကွက်စောင့်နေသော စာရေးသူမှာ မိမိတစ်ဦးတည်းသွားပြီး ဦးသုံးကြိမ်ချ၊ ရွတ်ဖတ်ဆုတောင်းပေးခြင်းထက် မှတ်မှတ်သားသား ရှိစေရန် အခြားသောမိတ်ဆွေသင်္ဂီဟ ဘုရားဖူးလာသူတို့ဆောင်ရွက် မည်မဟုတ်သည့်အစီအစဉ်တစ်ရပ်ကို ဖန်တီးလိုက်ပါသည်။

ယဉ်ကျေးမှုတက္ကသိုလ်မှ ၎င်း၏သားတပည့်များကို ခေါ်ဆောင်သွားပြီး (ဧည့်ပရိသတ် ကျဲပါးသွားချိန်)တွင် ကထိကဆရာမ ဒေါ်ခင်ခင်မြင့် – ပတ္တလား၊ ကထိက ဆရာဦးထွန်းဝဏ္ဏစိုး – စောင်း၊ အဆိုကထိက ဒေါ်ခိုင်ဇင်ရွှေနှင့် အဆိုကထိက ဒေါ်သိမ်သိမ်ဆွေ၊ စည်းဝါးတပည့်လေး၊ ခရသင်းမှုတ်တပည့်လေးများနှင့် ဓမ္မတေးများ သွားရောက်ပူဇော်ပေးခဲ့ရာ ဆရာကြီးမှာ ဂီတနှင့်တွေ့လိုက်ရ၍ လန်းဆန်းသွားပုံကို ယခုပင် မြင်ယောင်မိပါသည်။

ထူးမခြားနား (ရောင်ခြည်တော်ဘွဲ့)၊ စွယ်တော်(ကြိုး)၊ လျှပ်ပန်းခွေနွဲ့(ယိုးဒယား)၊ အောင်နိမိတ်(ဓမ္မစကြာ) စသည့် မဟာဂီတ ခေတ်ဟောင်းတေးများပူဇော်ပြီး ဆရာကြီးနှင့် အမှတ်တရဓာတ်ပုံရိုက်ကြပါသည်။ ကျွေးမွေးဧည့်ခံသည်မှာလည်း အကြိမ်ကြိမ်မို့ အလွန်ဝမ်းမြောက်ရွှင်လန်း ပီတိဖြစ်ရပါသည်။ ဆရာကြီး၏ သမီး၊ သား၊ မြေး(ပဋ္ဌာန်းပါဠိရွတ်သော မြေးငယ်လေး) အားလုံးကလည်း သူတို့အဖေ၊ သူတို့အဘိုး ရွှင်ရွှင်လန်းလန်းရှိသည်ကြောင့် ဂီတအဖွဲ့ကို ကျေးဇူးစကားဆိုကြပါသည်။

"နောက်လည်း လာပေးပါနော်"ဟု ဆိုကြသည်။

ပြန်ခါနီး နောက်တစ်ကြိမ် ဆရာကြီးအားကန်တော့ကြရာ နိုင်ငံတော်ကအသစ်ထုတ်သော ကျပ်နှစ်သောင်းတန် ငွေစက္ကူအသစ်များကို လူစေ့တက်စေ့ ဝေငှဆုချပါသည်။ ကထိက ပတ္တလားဆရာမ ဒေါ်ခင်ခင်မြင့်သို့ ဆရာကြီး ယခင်ကတီးခတ်ခဲ့သော "ဗျပ်စောင်း" တစ်လုံးထုတ်လာပြီး ဖုန်သုတ်သန့်ရှင်းခိုင်းပါသည်။ "တီးချဲ့ ဖြစ်လျှင် သုံးပါ" ဟုဆိုလာရာ "ဆိုင်း၊ ပတ္တလား၊ စောင်း" ရွေတံဆိပ်ဆရာင် ဒေါ်ခင်ခင်မြင့်ကလည်း ဝမ်းပန်းတသာ ကျက်ကျနနထိုင်ပြီး ကြိုးများညှိလျက် ချက်ချင်း (၁၅) မိနစ်ခန့်အတွင်း) အသံစမ်းသည်။ ထို့နောက် ရွေတံဆိပ်ဆရာင်များဖြစ်သော ကထိကတေးသံရှင်များဖြစ်သည့် "ခိုင်ဇင်ရွှေ၊ သိမ်သိမ်ဆွေ"တို့က အဆိုဖြင့် စောင်းတော်သိင်္ဂါ (ကြိုး)၊ ဇမ္ဗူရောင်ကွန့်(စောင်းတော်ဘွဲ့)တို့ဖြင့် ကျေးဇူးတုံ့ပြန်ကြပါသည်။

"တစ်ခုသော နေပြည်တော်ပွဲတစ်ခုတွင် ယဉ်ကျေးမှုဝန်ကြီးဌာနမှ ညွှန်ကြားရေးမှူးချုပ်က "ဆရာမကို ကြည့်ခိုင်းပြီး လိုအပ်တာလုပ်ပေးပါစေ"ဟု ဆရာကြီးဦးမြတ်သူက "မေတ္တာရွှေစောင်း ပဋ္ဌသိခံ" ဓမ္မရသဇာတ်ညွှန်းကြီးပေး၍ တာဝန်ပေးထားခဲ့ကြောင်း၊ ဝဇီရာရုံပြန်လည်ပြုပြင်မွမ်းမံပြီးပါက ဖွင့်ပွဲတွင် အနုပညာနှင့်ဆိုင်သော အဆောက်အအုံကြီးဖြစ်သည်နှင့် လိုက်လျောညီထွေ အနုပညာကဇာတ်တစ်ထုပ်အဖြစ် ဆရာကြီးရေးသားခဲ့ခြင်းဟု သိလိုက်ရပါသည်။ စာရေးသူအား ဖုန်းဖြင့်လည်းကောင်း၊ လူကိုယ်တိုင်တွေ့ဆုံ၍လည်းကောင်း ဆရာကြီး လိုချင်သော "ဓမ္မရသ" ကို ပေါ်လွင်အောင်ကြီးကြပ်ပေးရန်စေခိုင်း"

ဤကိစ္စ(ဝ)ဌာန်းပါဠိရွတ်သော မြေးငယ်လေး) အားလုံးကလည်း သူတို့အဖေ၊ သူတို့အဘိုး ရွှင်ရွှင်လန်းလန်းရှိသည်ကြောင့် ဂီတအဖွဲ့ကို ကျေးဇူးစကားဆိုကြပါသည်။

"နောက်လည်း လာပေးပါနော်"ဟု ဆိုကြသည်။

ပြန်ခါနီး နောက်တစ်ကြိမ် ဆရာကြီးအားကန်တော့ကြရာ နိုင်ငံတော်ကအသစ်ထုတ်သော ကျပ်နှစ်သောင်းတန် ငွေစက္ကူအသစ်များကို လူစေ့တက်စေ့ ဝေငှဆုချပါသည်။ ကထိက ပတ္တလားဆရာမ ဒေါ်ခင်ခင်မြင့်သို့ ဆရာကြီး ယခင်ကတီးခတ်ခဲ့သော "ဗျပ်စောင်း" တစ်လုံးထုတ်လာပြီး ဖုန်သုတ်သန့်ရှင်းခိုင်းပါသည်။ "တီးချဲ့ ဖြစ်လျှင် သုံးပါ" ဟုဆိုလာရာ "ဆိုင်း၊ ပတ္တလား၊ စောင်း" ရွေတံဆိပ်ဆရာင် ဒေါ်ခင်ခင်မြင့်ကလည်း ဝမ်းပန်းတသာ ကျက်ကျနနထိုင်ပြီး ကြိုးများညှိလျက် ချက်ချင်း (၁၅) မိနစ်ခန့်အတွင်း) အသံစမ်းသည်။ ထို့နောက် ရွေတံဆိပ်ဆရာင်များဖြစ်သော ကထိကတေးသံရှင်များဖြစ်သည့် "ခိုင်ဇင်ရွှေ၊ သိမ်သိမ်ဆွေ"တို့က အဆိုဖြင့် စောင်းတော်သိင်္ဂါ (ကြိုး)၊ ဇမ္ဗူရောင်ကွန့်(စောင်းတော်ဘွဲ့)တို့ဖြင့် ကျေးဇူးတုံ့ပြန်ကြပါသည်။

"တစ်ခုသော နေပြည်တော်ပွဲတစ်ခုတွင် ယဉ်ကျေးမှုဝန်ကြီးဌာနမှ ညွှန်ကြားရေးမှူးချုပ်က "ဆရာမကို ကြည့်ခိုင်းပြီး လိုအပ်တာလုပ်ပေးပါစေ"ဟု ဆရာကြီးဦးမြတ်သူက "မေတ္တာရွှေစောင်း ပဋ္ဌသိခံ" ဓမ္မရသဇာတ်ညွှန်းကြီးပေး၍ တာဝန်ပေးထားခဲ့ကြောင်း၊ ဝဇီရာရုံပြန်လည်ပြုပြင်မွမ်းမံပြီးပါက ဖွင့်ပွဲတွင် အနုပညာနှင့်ဆိုင်သော အဆောက်အအုံကြီးဖြစ်သည်နှင့် လိုက်လျောညီထွေ အနုပညာကဇာတ်တစ်ထုပ်အဖြစ် ဆရာကြီးရေးသားခဲ့ခြင်းဟု သိလိုက်ရပါသည်။ စာရေးသူအား ဖုန်းဖြင့်လည်းကောင်း၊ လူကိုယ်တိုင်တွေ့ဆုံ၍လည်းကောင်း ဆရာကြီး လိုချင်သော "ဓမ္မရသ" ကို ပေါ်လွင်အောင်ကြီးကြပ်ပေးရန်စေခိုင်း"

စာရေးသူကလည်း ထုတ်ဝေခဲ့သော "အလှမြ၍ အမြလှသူ" ကဗျာစာအုပ်ပါ "ဘသက်ရှည်သို့ ပူဇော်ခြင်း" အမည်ရှိ တေးထပ်တစ်ပုဒ်ဖြင့် သီဆိုပူဇော်ခဲ့ပါသည်။ ထို့နောက် ဆရာကြီးက ဒေါ်ခင်ခင်မြင့်ကို ဗျပ်စောင်း "ယူသွားပေတော့"ဟု ဆုချခဲ့ပါတော့သည်။

ထို့နောက် နိုင်ငံတော်၏စာပေပွဲများ၊ ယဉ်ကျေးမှုပွဲများတွင် မကြာခဏ တွေ့ဆုံဂါရဝပြုခွင့်ရပါသည်။ ၂၀၂၅ ခုနှစ်၏ နေ့တစ်နေ့ (အမျိုးသားနေ့) နံနက် ၇:၀၀ နာရီခန့်တွင် ဆရာကြီး၏သမီးဖုန်းခေါ်လာပါသည်။ (အန်တီနွဲ့ ကွန်ကရက်ကျူလေးရှင်း၊ ကိုင်ထားပေးပါ အဖေကြီးပြောပါလိမ့်မည်။) ဟုဆိုရ၍ ဟုတ်ကဲ့ဆိုပြီး ဖုန်းကို နားထောင်နေပါသည်။ တစ်ခုခုခိုင်းလျှင် ဆောင်ရွက်ပေးရန် ဖြစ်ပါသည်။

"ဟေ့ မနွဲ့ – ညည်း သေချာနားထောင်၊ ဒီနေ့ကြေးမုံသတင်းစာကို ငါဖတ်ပြမယ် "အလင်္ကာကျော်စွာဘွဲ့" ၁။ ရေနံ့သာဝင်းမောင် (ဂီတစာဆို)၊ ၂။ စန္ဒယားတင်ဝင်းလှိုင် (ဂီတပညာရှင်)၊ ၃။ ရေနံ့သာစိုးလှိုင် (အဆိုပညာရှင်)၊ ၄။ ရွှေကူနန်းနွဲ့နွဲ့ (မဟာဂီတအဆိုပညာရှင်)၊ ၅။ ဦးအောင်လွင် (ရုပ်ရှင်)၊ ၆။ ဦးတင်ယု (ဒါရိုက်တာ)။

"ညည်းတာဝန်တွေကြီးလာပြီ၊ တိုင်းပြည်အတွက် ကိုယ်စွမ်းသမျှ လုပ်ပေတော့ သမီးရေ" ဟု ဖုန်းကို ချသွားပါသည်။ ကျွန်မမှာ ခြေလက်မသယ်ချင်လောက်အောင်အံ့အားသင့်ပြီး ရန်ကုန်မြို့ထဲနေ သမီးကို ဖုန်းဆက်၍ သတင်းစာဝယ်ခိုင်းပြီး ဝမ်းမြောက်ရပါတော့သည်။ ကျွန်မကို သမီးတစ်ယောက်ကဲ့သို့ ရင်းရင်းနှီးနှီးပြောဆိုလမ်းပြ၊ ခိုင်းစေတတ်ပါသည်။ ဝမ်းမြောက်ဖွယ်သတင်းကို ဦးဦးဖျားဖျားပေးလာသည့် ကျေးဇူးရှင်ကြီးပါ။

တစ်ခုသော နေပြည်တော်ပွဲတစ်ခုတွင် ယဉ်ကျေးမှုဝန်ကြီးဌာနမှ ညွှန်ကြားရေးမှူးချုပ်က "ဆရာမကို ကြည့်ခိုင်းပြီး လိုအပ်တာလုပ်ပေးပါစေ"ဟု ဆရာကြီး ဦးမြတ်သူက "မေတ္တာ ရွှေစောင်း ပဋ္ဌသိခံ" ဓမ္မရသ ဇာတ်ညွှန်းကြီးပေး၍ တာဝန်ပေးထားခဲ့ကြောင်း၊ ဝဇီရာရုံပြန်လည် ပြုပြင်မွမ်းမံပြီးပါက ဖွင့်ပွဲတွင် အနုပညာနှင့်ဆိုင်သော အဆောက်အအုံ ကြီးဖြစ်သည်နှင့် လိုက်လျောညီထွေ အနုပညာကဇာတ်တစ်ထုပ်အဖြစ် ပြောခဲ့သည့် ရာဇဝင်တွင်သောစကားကဲ့သို့ ပြည်သူ့မျက်နှာသာ အစဉ်တစိုက်ကြည့်ရှုရပ်တည်ခဲ့သော သတင်းသမားစစ်စစ်ကြီး ဘသက်ရှည် ဆရာကြီးတက္ကသိုလ်မြတ်သူအား ဤဆောင်းပါးဖြင့် ကန်တော့ပါသည်။

ရောက်ရာဘုံဘဝမှ သာဓုခေါ်နိုင်ပါစေသော...

(မေတ္တာရွှေစောင်း ဇာတ်ဝင်တေး)

" ပဋ္ဌသိခံ စိတ်ကူးထဲက သူရိယဝဏ္ဏသာ "

(စဝ)ပေါ်ထေးထပ် (ရွှေကူနန်းနွဲ့နွဲ့)
ပုလဲမှုံထံတျာပွင့်
ကျူးသီဖွင့်လက်ကုန်
အထူးရည်လျက် ဖွဲ့ပုံမှာ
သူရိယဝဏ္ဏသာ အလှမျိုး။ ။
ငါးမာန်ကိုးတဲ့ မြတ်နိုးဖွယ်ရာ
ဆ,တိုးတွယ်တာ ချစ်မေတ္တာကဖြိုး။ ။
သူရိယဝဏ္ဏသာ
အလှမှာ မာန်ကိုး
တုံ့မေတ္တာ မောင်ရနိုးနှင့်
ရက်တွေတိုးမြင့်ကြာ
မေတ္တာမှာ သစ္စာပေါင်း၊ မောင့်ရွှေစောင်း၊ ပျောင်းနွဲ့သံသာ။
သူရိယဝဏ္ဏသာရေ (ချစ်နှမနတ်ကလျာရေ)
ချစ်သဒ္ဒါဟုနံတွေ့
လှစ်ဟခါခါဘုံလေ့မို့
ဂုဏ်မဟေ့မူရာ
- တူစုံမွေ့ဖို့ ယနေ့မကြာ
  ချစ်တေးထံတျာ သီဦးစို့လေ။
- ဗေလုဝစောင်းသံသာမှာ
  နှမ ကလျာ ရွှေနားစွင့်လေ။
- မောင့်ချစ်စကား လက်ဖျားမှာလျှင်
  တေးသွားလွင်လွင် နားဆင်ကွဲ့လေး။ ။

မြန်မာနိုင်ငံအမျိုးသားလူ့အခွင့်အရေးကော်မရှင်ထံ တိုင်ကြားနိုင်ပါကြောင်း ပြည်သူ့သို့ အသိပေးခြင်း

၁။ မြန်မာနိုင်ငံ အမျိုးသားလူ့အခွင့်အရေးကော်မရှင်သည် နိုင်ငံသားများ၏ လူ့အခွင့်အရေးဖောက်ဖျက်ခံရမှုများနှင့်စပ်လျဉ်းသည့် တိုင်တန်းချက်များကို စုံစမ်းစစ်ဆေးခြင်းများ ဆောင်ရွက်လျက်ရှိရာ နိုင်ငံသားတစ်ဦးသည် ဖွဲ့စည်းပုံအခြေခံဥပဒေပါ နိုင်ငံသားများ၏ မူလအခွင့်အရေးနှင့် ဥပဒေပါအခွင့်အရေးများ ဖောက်ဖျက်ခံရခြင်း၊ ကမ္ဘာ့လူ့အခွင့်အရေး ကြေညာစာတမ်းပါ အခွင့်အရေးများ ဖောက်ဖျက်ခံရခြင်း၊ မသန်စွမ်းသူများ၏ အခွင့်အရေး၊ ကလေးသူငယ်အခွင့်အရေး၊ အမျိုးသမီးအခွင့်အရေး ဖောက်ဖျက်ခံရခြင်း၊ နိုင်ငံတော်က လက်ခံထားသည့် အပြည်ပြည်ဆိုင်ရာ လူ့အခွင့်အရေး သဘောတူစာချုပ်များတွင်ပါရှိသည့် လူ့အခွင့်အရေးများကို ဖောက်ဖျက်ခြင်းခံရပါက မိမိကိုယ်တိုင်နှင့် အခြားသူတစ်ဦးအတွက်သော်လည်းကောင်း၊ လူတစ်စုကိုကိုယ်စားပြု၍သော်လည်းကောင်း မြန်မာနိုင်ငံအမျိုးသားလူ့အခွင့်အရေးကော်မရှင် ဥပဒေပုဒ်မ ၃၀ အရ ကော်မရှင်သို့ တိုင်ကြားနိုင်ပါသည်။

၂။ တိုင်ကြားမှုကို ဥက္ကဋ္ဌ၊ မြန်မာနိုင်ငံအမျိုးသားလူ့အခွင့်အရေးကော်မရှင်၊ အမှတ်(၂၇)၊ (ဒေါ်ခိုင်ခွဲ) ပြည်လမ်း၊ လှိုင်မြို့နယ်၊ ရန်ကုန်မြို့နှင့် နေပြည်တော်၊ မန္တလေး၊ စစ်တွေ၊ ပုသိမ်မြို့များရှိ ကော်မရှင်ရုံးခွဲများသို့ လိပ်မူ၍ လူကိုယ်တိုင်ဖြစ်စေ၊ စာတိုက်မှဖြစ်စေ၊ ဖက်စ်နံပါတ် ၀၁၈-၆၅၄၆၇၈ သို့ဖြစ်စေ၊ e-mail လိပ်စာ info@mnhrc.org.mm သို့ဖြစ်စေ အောက်ပါအချက်များ (အားလုံး) ပြည့်စုံစွာ ဖော်ပြတိုင်ကြားနိုင်ပါသည် -

(က) တိုင်ကြားသူ၏ အမည်၊ အမြဲတမ်းနေရပ်လိပ်စာနှင့် ဆက်သွယ်ရန်လိပ်စာအပြည့်အစုံ၊ (ဆက်သွယ်ရန် ဖုန်း၊ ဖက်စ်နှင့် e-mail တို့ရှိလျှင် ထည့်သွင်းဖော်ပြရန်)

(ခ) တိုင်ကြားသူသည် မည်ကဲ့သို့လူ့အခွင့်အရေးဖောက်ဖျက်ခံရပြီး နစ်နာဆုံးရှုံးကြောင်း ပြည့်စုံစွာဖော်ပြချက်၊ လိုအပ်ပါက မှတ်တမ်းဓာတ်ပုံနှင့် အထောက်အထားမိတ္တူများ ပူးတွဲလျက်ပေးပို့ရန်၊

(ဂ) တိုင်ကြားသူ၏ နိုင်ငံသားစိစစ်ရေးကတ်ပြားမိတ္တူ မဖြစ်မနေ ပူးတွဲပေးပို့ရန်၊

(ဃ) တိုင်ကြားချက်ပါ အကြောင်းအရာများ မှန်ကန်ကြောင်း တိုင်ကြားသူမှ လက်မှတ်ရေးထိုးပေးပို့ရန်။

၃။ ကော်မရှင်သည် တိုင်တန်းချက်များနှင့်စပ်လျဉ်း၍ စိစစ်ပြီး မြန်မာနိုင်ငံအမျိုးသားလူ့အခွင့်အရေးကော်မရှင်ဥပဒေအေရာ တရားရုံးတစ်ခုခု၏ ရှေ့မှောက်၌ စစ်ဆေးကြားနာဆဲအမှုများ၊ အယူခံမှု သို့မဟုတ် ပြင်ဆင်မှု ဝင်ရောက်ဆဲအမှုများနှင့် အပြီးသတ်စီရင်ဆုံးဖြတ်ပြီးသော အမှုများမှ အပ ကော်မရှင်ဥပဒေ၊ လုပ်ထုံးလုပ်နည်းများနှင့်အညီ စုံစမ်းစစ်ဆေး၍ သက်ဆိုင်ရာ ဌာန၊ အဖွဲ့အစည်းများနှင့် ပူးပေါင်းဆောင်ရွက်ပေးသွားမည်ဖြစ်ပါသည်။

မြန်မာနိုင်ငံအမျိုးသားလူ့အခွင့်အရေးကော်မရှင်

တနိုင်းမြို့ နှစ်ခြင်းခရစ်ယာန်အသင်းတော်အတွက် အလှူငွေများပေးအပ်

မြစ်ကြီးနား သြဂုတ် ၈

ဒေသဖွံ့ဖြိုး တိုးတက်ရေး၊ စားရေရိက္ခာဖူလုံရေး အတွက် ဘာသာရေး အဖွဲ့အစည်းများ အနေဖြင့် ဒေသခံပြည်သူများ စိုက်ပျိုးရေး၊ မွေးမြူရေးလုပ်ငန်းများ တိုးတက်လုပ်ဆောင်လာစေရေး ပိုင်းဝန်းကြိုးစားပေးရန် လိုအပ်ကြောင်း ကချင်ပြည်နယ် ဝန်ကြီးချုပ် ဦးခက်ထိန်နန်းက တနိုင်းမြို့ နှစ်ခြင်းခရစ်ယာန် အသင်းတော်မှ သိက္ခာတော်ရ ဆရာများ၊ အသင်းတော်တာဝန်ရှိသူများနှင့် တွေ့ဆုံစဉ် တိုက်တွန်းပြောကြားသည်။

အဆိုပါတွေ့ဆုံပွဲကို ယမန်နေ့ နံနက်ပိုင်းက တနိုင်းမြို့ နှစ်ခြင်းခရစ်ယာန် အသင်းတော်ရုံး၌ ကျင်းပခဲ့ခြင်းဖြစ်ပြီး အသင်းတော်အတွက် အလှူငွေများနှင့် ဘုရားကျောင်းသစ် ဆောက်လုပ်နေမှုအတွက် အလှူငွေများ ပေးအပ်ပြီး ဘာသာရေးဆိုင်ရာများကို ဆွေးနွေးကြသည်။

ထို့အတူ ဒေသကွပ်ကဲမှုစစ်ဌာနချုပ်(တနိုင်း) ရိပ်သာ ဧည့်ခန်းမ ဆောင်၌ တနိုင်းမြို့နယ်အတွင်းရှိ ခရစ်ယာန် အသင်းတော်များမှ ဘာသာရေးခေါင်းဆောင်များနှင့် လည်းကောင်း၊ ဖားကန့်မြို့နယ် လဝါးကျေးရွာနှစ်ခြင်းခရစ်ယာန် ဘုရားကျောင်း၌ ဒေသခံပြည်သူများနှင့်လည်းကောင်း တွေ့ဆုံ၍ ဘာသာရေးခေါင်းဆောင်များအား အလှူငွေ၊ ကျေးရွာဖွံ့ဖြိုးရေးအတွက် ထောက်ပံ့ငွေနှင့် ဆရာဆရာမများအတွက် ချီးမြှင့်ငွေများ ပေးအပ်သည်။

ထို့ပြင် တနိုင်းမြို့ နံနက်စေး အတွင်း ဟင်းသီးဟင်းရွက်၊ အသီးအနှံ၊ ငါး၊ ငါးခြောက်များ ရောင်းချနေမှု၊ ကုန်စေးနှုန်းအတက်အကျနှင့် ရောင်းဝယ်ဖောက်ကားမှုအခြေအနေများကို မေးမြန်း၍ ဒေသထွက်ဟင်းသီးဟင်းရွက်နှင့် အသီးအနှံများ ဝယ်ယူအားပေးခဲ့ကြောင်း သိရသည်။ **ပြည်နယ်(ပြန်/ဆက်)**

ရန်ကုန်တိုင်းဒေသကြီး လေးထောင့်ကန်ငါးလုပ်ငန်းစခန်း၌ အခြေခံငါးမွေးမြူရေးနှင့် ရေချိုငါးများ ဆေးထိုးသားဖောက်ခြင်းနည်းပညာပေးသင်တန်း အမှတ်စဉ်(၁/၂၀၂၆)ဖွင့်ပွဲ ကျင်းပ

ရန်ကုန် သြဂုတ် ၈

စိုက်ပျိုးရေး၊ မွေးမြူရေးနှင့် ဆည်မြောင်း ဝန်ကြီးဌာန ငါးလုပ်ငန်းဦးစီးဌာန အခြေခံငါးမွေးမြူရေးနှင့် ရေချိုငါးများ ဆေးထိုး သားဖောက်ခြင်းနည်းပညာပေးသင်တန်း အမှတ်စဉ်(၁/၂၀၂၆) ဖွင့်ပွဲကို ယနေ့ နံနက်ပိုင်းက ရန်ကုန်တိုင်းဒေသကြီး ဒဂုံမြို့သစ်(အရှေ့ပိုင်း)မြို့နယ် လေးထောင့်ကန် ငါးလုပ်ငန်းစခန်း၌ ကျင်းပရာ နည်းပြများက သင်တန်းသား သင်တန်းသူ ၃၃ ဦးအား သြဂုတ် ၇ ရက်မှ ၉ ရက်အထိ စာတွေ့ လက်တွေ့ သင်ကြားပို့ချသွားမည်ဖြစ်သည်။

ဖွင့်ပွဲတွင် ရန်ကုန်တိုင်းဒေသကြီး ဝန်ကြီးချုပ်ဦးအောင်နိုင်သူက အမှာစကား ပြောကြားပြီး ရန်ကုန်တိုင်း ဒေသကြီး ငါးလုပ်ငန်း ဦးစီးဌာနမှူးက သင်တန်းဖွင့်လှစ်မှု အခြေအနေများကို ရှင်းလင်းတင်ပြသည်။

ထို့ပြင် ငါးသားဖောက်ရုံ၊ ငါးနှင့် ပုစွန်များပြခန်းတို့ကို လှည့်လည်ကြည့်ရှုစစ်ဆေးပြီး လိုအပ်သည်များကို ဖြည့်ဆည်းမှာကြားခဲ့ကြောင်း သိရသည်။

ဇွဲထက်ကို(ပြန်/ဆက်)

အစိုးရစက်မှုလက်မှုသိပ္ပံ(ကျောက်ဆည်)၌ ဖူဆယ်ဘောလုံးပြိုင်ပွဲဖွင့်ပွဲ ကျင်းပ

ကျောက်ဆည် သြဂုတ် ၈

မန္တလေးတိုင်းဒေသကြီး အစိုးရစက်မှုလက်မှုသိပ္ပံ (ကျောက်ဆည်)၌ ယမန်နေ့က မိုးရာသီဘာသာရပ်ပေါင်းစုံ အမျိုးသားအမျိုးသမီး ဖူဆယ်ဘောလုံးပြိုင်ပွဲ ဖွင့်ပွဲကျင်းပသည်။

ဖွင့်ပွဲအခမ်းအနားကို အမျိုးသားလွတ်တော်ကိုယ်စားလှယ် ဦးခင်မောင်ဝင်း၊ တိုင်းဒေသကြီးလွတ်တော်ကိုယ်စားလှယ် ဦးစိုးစိုးထွန်း၊ ခရိုင်စီမံခန့်ခွဲရေးနှင့်အုပ်ချုပ်ရေးကော်မတီဥက္ကဋ္ဌ ဦးဇော်ဟိန်းအောင်နှင့် တာဝန်ရှိသူများက ဖဲကြိုးဖြတ်ဖွင့်လှစ်ပေးသည်။

ထို့နောက် ခရိုင်စီမံခန့်ခွဲရေးနှင့်အုပ်ချုပ်ရေးကော်မတီဥက္ကဋ္ဌ ဦးဇော်ဟိန်းအောင်က အမှာစကားပြောကြားပြီး ပြိုင်ပွဲ စတင်ကျင်းပခဲ့ကြောင်း သိရသည်။ **သက်မောင်(ကျောက်ဆည်)**

ပြင်ဦးလွင်မြို့၌ မေရှိုးမန်း သယ်ယူပို့ဆောင်ရေး သမဝါယမအသင်း နှစ်ပတ်လည်စည်းဝေး

ပြင်ဦးလွင် သြဂုတ် ၈

ပြင်ဦးလွင်မြို့၌ မေရှိုးမန်း သယ်ယူပို့ဆောင်ရေးသမဝါယမအသင်းလီမိတက်၏ ၂၀၂၅-၂၀၂၆ ခုနှစ် နှစ်ပတ်လည်သင်းလုံးကျွတ်အစည်းအဝေး၊ အမှုဆောင် ဒါရိုက်တာအဖွဲ့သစ် ရွေးချယ်တင်မြှောက်ပွဲကို သြဂုတ် ၇ ရက်က မြမာလာမျှောရုံခန်းမ၌ ကျင်းပသည်။

ဦးစွာ အသင်းလီမိတက်ဥက္ကဋ္ဌ ဦးဗိုလ်ဝင်းနှင့် ခရိုင်ပို့ဆောင်ရေးစီမံကိန်းဦးစီးဌာနမှူးတို့က အမှာစကားပြောကြားပြီး တာဝန်ရှိသူများက ၂၀၂၅-၂၀၂၆ ဘဏ္ဍာနှစ် ဘဏ္ဍာရေးရှင်းတမ်းနှင့် အမြတ်ခွဲဝေမှုစာရင်းများကို ဖတ်ကြားတင်ပြကာ ဒါရိုက်တာအဖွဲ့၏ ရှေ့လုပ်ငန်းစဉ်များနှင့် စာရင်းစစ်အစီရင်ခံစာကို အသင်းစာရင်းစစ်က ဖတ်ကြားတင်သွင်း၍ အသင်းသားများထံမှ အတည်ပြုချက်ရယူပြီး အမှုဆောင် ဒါရိုက်တာသစ် ရွေးချယ်တင်မြှောက်ခဲ့ကြောင်း သိရသည်။

ခရိုင်(ပြန်/ဆက်)

ညအချိန်အိပ်နေချိန်တွင် လျှပ်စစ်မီးများ ပိတ်ထားခြင်းဖြင့် လျှပ်စစ်ကို နေ့စဉ် ချွေတာသင့်ပါသည်

ကျွန်းလှမြို့ သစ်ရာမြိုင်ရပ်ကွက်၌ ရေဝင်ရောက်သဖြင့် ယာယီနေအိမ်စွန့်ခွာပြည်သူများအတွက် ဘေးအန္တရာယ်စီမံခန့်ခွဲရေးဦးစီးဌာနက ငွေကျပ် ၁၅၆၅၀၀၀ ထောက်ပံ့ပေးအပ်

မုံရွာ သြဂုတ် ၈

စစ်ကိုင်း တိုင်းဒေသကြီး ကျွန်းလှမြို့ သစ်ရာမြိုင်ရပ်ကွက်၌ ရေဝင်ရောက်သဖြင့် ယာယီနေအိမ်စွန့်ခွာ ပြည်သူများအတွက် ဘေးအန္တရာယ်စီမံခန့်ခွဲရေး ဦးစီးဌာနက ထောက်ပံ့သည့် ငွေကျပ် ၁၅၆၅၀၀၀ ကိုတိုင်းဒေသကြီးအစိုးရအဖွဲ့က ထောက်ပံ့ပေးအပ်သည်။

ယမန်နေ့ နံနက်ပိုင်းတွင် မိုးအဆက်မပြတ် ရွာသွန်းမှုကြောင့် ကန့်ဘလူခရိုင် ကျွန်းလှမြို့ပေါ်ရှိ ရပ်ကွက်များအတွင်း ရေဝင်ရောက်မှုအခြေအနေများကို စစ်ကိုင်းတိုင်းဒေသကြီး ဝန်ကြီးချုပ် ဦးကိုလေးနှင့် တိုင်းဒေသကြီး ဝန်ကြီးများက လိုက်လံကြည့်ရှုကြပြီး ရေများဝင်ရောက်နေသည့် သစ်ရာမြိုင်ရပ်ကွက်ရှိ ယာယီနေအိမ်စွန့်ခွာ ပြည်သူများနှင့် ရင်းရင်းနှီးနှီးတွေ့ဆုံ၍ ပြည်သူများ၏ ဆွေးနွေးတင်ပြချက်များ အပေါ် လိုအပ်သည်များကို တာဝန်ရှိသူများနှင့် ဖြည့်ဆည်းပေါင်းစပ်ဆောင်ရွက်ပေးသည်။

ဆက်လက်၍ ကျွန်းလှမြို့ပေါ်ရှိ မြို့နယ်အဆင့် ဌာနဆိုင်ရာများနှင့် တွေ့ဆုံ၍ တိုင်းဒေသကြီးဝန်ကြီးချုပ်က မြို့ပေါ်ရပ်ကွက်များ အတွင်းရှိ ရေနုတ်မြောင်းများ ရေစီးရေလာ ကောင်းမွန်စေရေး၊ ရပ်ကွက်များအတွင်း ရောက်ရှိနေသည့် မိုးရေများအား ရေစီးဆင်းမှု ကောင်းမွန်စေရန်အတွက် ရပ်ကွက်နေပြည်သူများ အတူတကွ ပိုင်းဝန်းပူးပေါင်း ဆောင်ရွက်သွားကြရန် လိုအပ်ကြောင်း မှာကြားသည်။

ထို့ပြင် အစိုးရ စက်မှု၊ လက်မှု သိပ္ပံ(ကန့်ဘလူ)၌ ကျောင်းသား ကျောင်းသူများ သင်ထောက်ကူ ပစ္စည်းများ ပြည့်စုံလုံလောက်မှု အခြေအနေနှင့် သင်တန်းခန်းမ အတွင်း သင်ကြားရေးလုပ်ငန်းများ ဆောင်ရွက်နေမှု၊ ကျောင်းဆောင် ကြီးခိုင်မှုနှင့် စာကြည့်တိုက်တို့အား လိုက်လံကြည့်ရှု စစ်ဆေးပြီး တိုင်းဒေသကြီး ဝန်ကြီးချုပ်က လိုအပ်သည်များကို တာဝန်ရှိသူများနှင့် ဖြည့်ဆည်းပေါင်းစပ် ဆောင်ရွက်ပေးခဲ့ကြောင်း သိရသည်။ **တိုင်းဒေသကြီး(ပြန်/ဆက်)**

ကြိတ်မြို့ရှိစျေးများ သန့်ရှင်းကောင်းမွန်စေရေး ကြည့်ရှုစစ်ဆေး

မြိတ် သြဂုတ် ၈

တနင်္သာရီတိုင်းဒေသကြီး စည်ပင်သာယာရေးဝန်ကြီးဦးမင်းမင်းလတ်နှင့် လွှတ်တော်ကိုယ်စားလှယ်များ၊ ဌာနဆိုင်ရာတာဝန်ရှိသူများသည် သြဂုတ် ၇ ရက် နံနက်ပိုင်းက မြိတ်မြို့ရှိစျေးများအား သွားရောက်ကြည့်ရှုစစ်ဆေးပြီး စျေးကော်မတီတာဝန်ရှိသူများနှင့် တွေ့ဆုံသည်။

ဦးစွာ ဆိပ်ငယ်ရပ်ကွက်ရှိ စည်ပင်သာယာစျေးကြီးတွင် စျေးရုံဆိုင်ခန်းများအလိုက် ရောင်းချနေမှုအခြေအနေများနှင့် စျေးရုံတည်ဆောက်ထားမှုအခြေအနေများကို လိုက်လံကြည့်ရှုစစ်ဆေးသည်။ ထို့နောက် စျေးကော်မတီရုံးခန်းတွင် စျေးကော်မတီဝင်များအား တွေ့ဆုံ၍ စျေးသူ စျေးသားများ၏ လိုအပ်ချက်များ၊ စျေးရုံနှင့်အမိုး ပြုပြင်ရန် လိုအပ်မှုများကို ဆွေးနွေးကြသည်။

ဆက်လက်၍ မြိတ်တောင်ရပ်ကွက်ရှိ သီဟဈေးစျေး၊ ပါရမီရပ်ရှိ သီရိမဂ်လာစျေးနှင့် ကလွင်ကျေးရွာရှိ ဦးနီတိုးစျေးတို့သို့ သွားရောက်၍ စျေးရုံများအား ကြည့်ရှုစစ်ဆေးခဲ့ကြကြောင်း သိရသည်။

ခိုင်ထူး(ပြန်/ဆက်)

အကြမ်းဖက်ဖြစ်စဉ်များကြောင့် ပျက်စီးသွားသည့် ဖလမ်းမြို့ ဒေသခံနေအိမ်များ ပြန်လည်ပြုပြင်ရန် ဘိလပ်မြေ၊ သွပ်နှင့် သွပ်ရိုက်သံများ ထောက်ပံ့

ဖလမ်း သြဂုတ် ၈

ချင်းပြည်နယ် ဖလမ်းမြို့ ပြန်လည် ထူထောင်ရေးနှင့် ပြန်လည် တည်ဆောက်ရေး လုပ်ငန်းများကို အရှိန်အဟုန်မြှင့်တင် ဆောင်ရွက်လျက်ရှိပြီး အကြမ်းဖက် ဖြစ်စဉ်များကြောင့် ပျက်စီးသွားသည့် ဒေသခံနေအိမ်များ ပြန်လည်ပြုပြင်ရန် ဘိလပ်မြေ၊ သွပ်နှင့် သွပ်ရိုက်သံများကို ပျက်စီးဆုံးရှုံးမှုအလိုက် ထောက်ပံ့ပေးလျက်ရှိသည်။

ထို့ပြင် ဖလမ်းမြို့ မြို့အင်္ဂါရပ်နှင့်အညီ သန့်ရှင်းသာယာလှပရေး ဆောင်ရွက်နေမှုများကို ယနေ့ နံနက်ပိုင်းတွင် နယ်စပ်ရေးရာ ဝန်ကြီးဌာန ဒုတိယဝန်ကြီး ဗိုလ်ချုပ်ကျော်စွာဦးသည် ပြည်နယ် ဝန်ကြီးများ၊ ပြန်လည်ထူထောင်ရေးနှင့် ပြန်လည်တည်ဆောက်ရေးကော်မတီ အဖွဲ့ဝင်များနှင့် အတူ ကြည့်ရှုအားပေးသည်။

အလားတူ ရှုခင်းသာလမ်းနှင့် ကြွန်ဘိခ် လမ်းတစ်လျှောက် သန့်ရှင်းရေး ဆောင်ရွက်နေမှု၊ လွပ်လပ်ရေး ဆုတောင်းပြည့် စေတီနှင့် မဟာဒေါဓိညောင်ပင် စေတီတော် ပရိဝုဏ်အတွင်းနှင့် စေတီပတ်ဝန်းကျင်ရှိ အမှိုက်သရိုက်ချုံနွယ်များ ခုတ်ထွင်ရှင်းလင်းနေမှု၊ အကြမ်းဖက်ဖြစ်စဉ်များကြောင့် ပျက်စီးဆုံးရှုံးခဲ့သည့် ဌာနဆိုင်ရာ ဝန်ထမ်းအိမ်ရာနှင့် ဒေသခံပြည်သူများ၏ နေအိမ်များ ပြုပြင်နေမှုကို ကြည့်ရှုအားပေးပြီး စုပေါင်းသန့်ရှင်းရေး ဆောင်ရွက်နေသည့် နယ်မြေခံတပ်မှ တပ်မတော်သားများ၊ ရဲတပ်ဖွဲ့ဝင်များ၊ မီးသတ်တပ်ဖွဲ့ဝင်များ၊ ခရိုင်နှင့်မြို့နယ် ဌာနဆိုင်ရာများအား မုန့်နှင့်အချိုရည်များ ဝေငှပေးခဲ့ကြောင်း သိရသည်။ **သတင်းစဉ်**

ဒလမြို့နယ်၌ မိခင်နို့စနစ်တကျတိုက်ကျွေးရေး အသိပညာပေးဟောပြော

ရန်ကုန် သြဂုတ် ၈

ရန်ကုန်တိုင်းဒေသကြီး ဒလမြို့နယ်၌ အာဟာရဖွံ့ဖြိုးရေး ရက်သတ္တပတ် အထိမ်းအမှတ်အဖြစ် မိခင်နို့စနစ်တကျတိုက်ကျွေးရေး အသိပညာပေးဟောပြောပွဲကို ယမန်နေ့နံနက်ပိုင်းက မြို့နယ်ပြည်သူ့ကျန်းမာရေးဦးစီးဌာန အစည်းအဝေးခန်းမ၌ ကျင်းပသည်။

ဦးစွာ တွံတေးခရိုင် မိခင်နှင့် ကလေးစောင့်ရှောက်မှုကြီးကြပ်ရေး အဖွဲ့ဥက္ကဋ္ဌ ဒေါ်ဇာဇာယမင်းဦးက အမှာစကားပြောကြားသည်။ ဆက်လက်၍ မြို့နယ်ပြည်သူ့ကျန်းမာရေးဦးစီးဌာနမှူး ဒေါက်တာထွန်းဝင်းက ကျန်းမာရေးအသိပညာပေးဟောပြောပြီး အမျိုးသမီးကျန်းမာရေးဆရာမ ဒေါ်ညိုညိုဝင်းက ကိုယ်ဝန်ဆောင်မိခင်များအား မိခင်နို့စနစ်တကျတိုက်ကျွေးရေးရက်သတ္တပတ်၊ ကိုယ်ဝန်ဆောင်နှင့် နို့တိုက်မိခင်များ အာဟာရဖွံ့ဖြိုးရေးရက်သတ္တပတ်၊ လူစွမ်းအားအရင်းအမြစ်များ မွေးထုတ်နိုင်ရန်အတွက် ဥဏှစွမ်းရည်ဖွံ့ဖြိုးတိုးတက်သော အနာဂတ်လူရည်ချွန်၊ လူရည်မွန်များ ပေါ်ထွက်စေရန် အခြေခံကျသည့် အာဟာရဖွံ့ဖြိုးရေးလုပ်ငန်းများနှင့်ပတ်သက်၍ အသိပညာပေးဆွေးနွေးသည်။

ထို့နောက် ခရိုင်မိခင်နှင့် ကလေးစောင့်ရှောက်မှုကြီးကြပ်ရေးအဖွဲ့ ဥက္ကဋ္ဌ ဒေါ်ဇာဇာယမင်းဦး၊ မြို့နယ်မိခင်နှင့် ကလေးစောင့်ရှောက်ရေး အသင်းဥက္ကဋ္ဌ ဒေါ်နုနုထွေးနှင့် တာဝန်ရှိသူများက ကိုယ်ဝန်ဆောင်မိခင်များအား တစ်ဦးလျှင် ငွေကျပ်တစ်သောင်းနှင့် ကြက်ဥ၊ ငှက်ပျောသီး၊ အိုင်အိုဒင်းဆားများ ပေးအပ်ပြီး ငါးနှစ်အောက်ကလေးများနှင့် ကိုယ်ဝန်ဆောင်မိခင်များအား ခန္ဓာကိုယ်ဖွံ့ဖြိုးရေးအတွက် ဗီတာမင်-A တိုက်ကျွေးခဲ့ကြကြောင်း သိရသည်။ **ခင်စန္ဒာမြင့်(ပြန်/ဆက်)**

တိုက်ကြီးမြို့နယ်၌ မူးယစ်ဆေးအန္တရာယ် အသိပညာပေးဟောပြော

ရန်ကုန် သြဂုတ် ၈

ရန်ကုန် တိုင်းဒေသကြီး တိုက်ကြီးမြို့နယ်တွင် ဆေးလိပ်၊ ဆေးရွက်ကြီးနှင့် မူးယစ်ဆေး အန္တရာယ်အသိပညာပေးဟောပြောပွဲကို ယမန်နေ့ မွန်းလွဲပိုင်းက အခြေခံပညာအထက်တန်းကျောင်း (မြို့မ)ရှိ ပညာရတနာခန်းမ၌ ကျင်းပသည်။

အသိပညာပေးဟောပြော

ဦးစွာ ပြန်ကြားရေးနှင့် ပြည်သူ့ဆက်ဆံရေးဦးစီးဌာန ဦးစီးအရာရှိ ဒေါ်စောဝတ်ရည်က အီးစီးကရက်

နှင့် Vape သုံးစွဲခြင်း၏ ကျန်းမာရေး ဆိုင်ရာဆိုးကျိုးများ၊ မြို့နယ် ပြည်သူ့ကျန်းမာရေး ဦးစီးဌာန ဒေါက်တာ သိန်းဇော်လတ်နှင့် ကျန်းမာရေး ဆရာမများက ဆေးလိပ်၊ ဆေးရွက်ကြီး သုံးစွဲခြင်းကြောင့် အသက်ရှူလမ်းကြောင်းနှင့် အဆုတ်ဆိုင်ရာ ထိခိုက်မှုများ၊ မူးယစ်ဆေးဝါး သုံးစွဲမှုကြောင့် ကျန်းမာရေး၊ လူမှုရေးနှင့် စီးပွားရေး တို့ကို ဘက်ပေါင်းစုံမှ ဆိုးရွားစွာ ထိခိုက်စေနိုင်ပုံတို့ကို အသိပညာပေးဟောပြောကာ မူးယစ်ဆေးဝါး အန္တရာယ် အသိပညာပေး လက်ကမ်းစာစောင်များ ဖြန့်ဝေခဲ့ကြောင်း သိရသည်။

မြို့နယ်(ပြန်/ဆက်)

ဘောလုံးတစ်လုံးက မောင်းနှင်သော ခရီးသွားစီးပွားရေး

စည်သူကျော်

ကမ္ဘာတစ်ဝန်းတွင် လူသားသန်းပေါင်းများစွာ၏ နေ့လုံးသားကို အချိန်ကာလတစ်ခုအတွင်း တစ်ပြိုင်နက်တည်း လှုပ်ရှားစေနိုင်သည့် အရာတစ်ခုရှိပါက ယင်းမှာ ဘောလုံးတစ်လုံးပင်ဖြစ်ပေလိမ့်သည်။

ဘောလုံးအားကစားနည်းသည် ကမ္ဘာပေါ်တွင် လူထုလူတန်းစား မရွေး ကြိုက်နှစ်သက်သော အားကစားနည်းတစ်ရပ်ဖြစ်သည်ဟုဆိုသော် လွန်အံ့မထင်။ ဘောလုံးအားကစားနည်းကို ကိုယ်တိုင်ကိုယ်ကျ ပါဝင်မကစားစေကာမူ ကြည့်ရှုအားပေးရသည်ကို နှစ်သက်သော ပရိသတ်တို့သည်လည်း ဒုနှင့်ဒေးပင်။ နိုင်ငံအလိုက်၊ သက်တမ်းအလိုက် စသည်ဖြင့် ကျင်းပသောဘောလုံးပြိုင်ပွဲများအနက် လေးနှစ်တစ်ကြိမ် ကျင်းပသော ကမ္ဘာ့ဖလားဘောလုံးပြိုင်ပွဲ (FIFA World Cup) သည် လူစိတ်ဝင်စားမှုအများဆုံးနှင့် ကြည့်ရှုအားပေးမှုအများဆုံးဟုဆိုရမည့် အားကစားပြိုင်ပွဲတစ်ခုဖြစ်ပါသည်။

ဘောလုံးနှင့်ပတ်သက်၍ ခပ်စိမ်းစိမ်းနေသူများပင် ကမ္ဘာ့ဖလားပြိုင်ပွဲကာလရောက်ချိန်တွင် မသိမသာရော သိသိသာသာပါ ဘောလုံးကို ငုံ့စောင်းကြည့်တတ်ကြသည်။ ကမ္ဘာ့အကောင်းဆုံးအသင်းအဖြစ် မည်သည့်အသင်းက သတ်မှတ်ခံရမလဲ။ မည်သည့်ဘောလုံးသမားကတော့ဖြင့် ထင်ပေါ်၍ စင်တော်ကကောက်မလဲ။ မည်သည့်နာမည်ကြီး အသင်း မြင်းကောင်းခွာလိပ်ဖြစ်မလဲ စသည် စသည်ဖြင့် စောကြောကြသည်။ ဆိုရသော် ကမ္ဘာ့ဖလားဘောလုံးပြိုင်ပွဲသည် ကမ္ဘာလုံးဆိုင်ရာ အခင်းအကျင်းကြီးတစ်ခုဖြစ်ပေသည်။ ပြိုင်ပွဲဝင်ရောက်ယှဉ်ပြိုင်သော အသင်းများသာမက ကမ္ဘာ့ဘောလုံးဝါသနာအိုးများအတွက်ပါ ပျားရည်ဆမ်းကာလကြီးပင်ဖြစ်တော့သည်။

ယခုအချိန်တွင် ၂၀၂၆ ခုနှစ် ကမ္ဘာ့ဖလားဘောလုံးပြိုင်ပွဲကြီးသည် အောင်မြင်စွာပြီးမြောက်ခဲ့လေပြီ။ ယခုနှစ် ကမ္ဘာ့ဖလားဘောလုံးပြိုင်ပွဲကြီးသည် ထူးခြားမှုများနှင့်ပြည့်နှက်နေသော ပြိုင်ပွဲကြီးဟု ဝေဖန်သုံးသပ်ချက်များထွက်ပေါ်ခဲ့ပြီး ပွဲမဝင်ခင်ကပင် ပြင်ပ၌ ဂယက်အမျိုးမျိုးထနေခဲ့သည်။ ၂၀၂၆ ခုနှစ် ကမ္ဘာ့ဖလားဘောလုံးပြိုင်ပွဲကြီးသည် ကျင်းပခဲ့သမျှ ကမ္ဘာ့ဖလားပြိုင်ပွဲများအနက် အကြီးကျယ်ဆုံးသော ပြိုင်ပွဲကြီးဖြစ်သည်ဟု တာဝန်ရှိသူများက ကြွေးကြော်ခဲ့ကြသည်။

ထိုသို့ကြွေးကြော်ရလောက်အောင်လည်း ယခုနှစ် ကမ္ဘာ့ဖလားပြိုင်ပွဲကို နိုင်ငံသုံးနိုင်ငံခွဲ၍ ကျင်းပခဲ့သည်။ အမေရိကန်ပြည်ထောင်စု၊ မဂေ္ဂဒါနှင့် မက္ကဆီကိုနိုင်ငံတို့၌ ယှဉ်ပြိုင်ရသော ၂၀၂၆ ကမ္ဘာ့ဖလားပြိုင်ပွဲကြီးတွင် အသင်းအရေအတွက် ၄၈ သင်းအထိပါဝင်ပြီး ကစားပွဲပေါင်း ၁၀၀ ကျော်၊ တိတိကျကျဆိုရပါက ၁၀၄ ပွဲတိတိ ယှဉ်ပြိုင်ကစားခဲ့ကြသည်။

နိုင်ငံသုံးနိုင်ငံရှိ မြို့ပေါင်း ၁၆ မြို့၌ လက်ခံကျင်းပခဲ့သော ကမ္ဘာ့ဖလား ဘောလုံးပြိုင်ပွဲများသည် အမေရိကန်ပြည်ထောင်စုတစ်ခုတည်းတွင်ပင် မြို့ပေါင်း ၁၁ မြို့၌ ကစားပွဲများ လက်ခံကျင်းပခဲ့ပါသည်။ ယင်းသို့ ကမ္ဘာတစ်ဝန်းမှ အာရုံစိုက်စောင့်စားကြည့်ရှုရသော လေးနှစ်တစ်ကြိမ် အားကစားပွဲကြီးသည် လက်ခံကျင်းပသော နိုင်ငံများအတွက် မည်သို့သော အကျိုးကျေးဇူးများ ရရှိကြပါသနည်း။

အားကစားခရီးသွားလုပ်ငန်း၏
အောင်မြင်သော ပြယုဂ်တစ်ခုဖြစ်

ခရီးသွားလုပ်ငန်းရှုထောင့်မှ လေ့လာကြည့်မည်ဆိုပါက ကမ္ဘာ့ဖလားဘောလုံးပြိုင်ပွဲသည် အားကစားခရီးသွားလုပ်ငန်း (Sport Tourism) ၏ အောင်မြင်သော ပြယုဂ်တစ်ခုဖြစ်ပါသည်။ အားကစားခရီးသွားလုပ်ငန်းဆိုသည်မှာ အားကစားပြိုင်ပွဲတစ်ခုခုကို ပါဝင်ယှဉ်ပြိုင်ရန်၊ ကြည့်ရှုအားပေးရန်၊ ယင်းအားကစားနှင့်ဆက်စပ်သော အတွေ့အကြုံ ဗဟုသုတ၊ သတင်းအချက်အလက်များကို ရယူရန်၊ မျှဝေတင်ဆက်ရန်အတွက် သွားလာသောခရီးသွားလုပ်ငန်းပုံစံတစ်ခု ပင်ဖြစ်ပါသည်။

ထိုအပြင် အားကစားပြိုင်ပွဲများ ပါဝင်ဆင်နွှဲအားပေးကြည့်ရှုခြင်းသာမက အိမ်ရှင်နိုင်ငံ၏ ယဉ်ကျေးမှုလေ့ထုံး၊ သဘာဝအလှအပများနှင့် ခရီးသွားဆွဲဆောင်မှုများကိုပါ လေ့လာကြည့်ရှုနိုင်သည့် အခွင့်အလမ်းများမြှင့်တင်ပေးခြင်းဖြင့် ခရီးသွားလုပ်ငန်း၏ သွင်ပြင်လက္ခဏာကို ပိုမိုပေါ်လွင်စေမည်ဖြစ်ပါသည်။ ကမ္ဘာ့ဖလားဘောလုံးပြိုင်ပွဲကို လက်ခံကျင်းပသောနိုင်ငံများသို့ ပါဝင်ယှဉ်ပြိုင်သည့် နိုင်ငံအသီးသီးမှ အားကစားသမားနှင့် နည်းပြအဖွဲ့ဝင်များ၊ ဆေးအဖွဲ့ (Medical Team)၊ အုပ်ချုပ်ထောက်ပံ့သူများ ပါဝင်လာခဲ့ကြမည်ဖြစ်သည်။

နိုင်ငံပေါင်းများစွာမှ အားကစားဝါသနာရှင်များ၊ နိုင်ငံအသင်းကို လိုက်ပါအားပေးသော ပရိသတ်များ၊ နိုင်ငံအကြီးအကဲများ၊ ထင်ရှားကျော်ကြားသူများ၊ မိမိချစ်ခင်နှစ်သက်သော အားကစားသမားကို လိုက်ပါကြည့်ရှုအားပေးသော ပရိသတ်များ၊ သတင်းမီဒီယာများ စသည်ဖြင့် များစွာသောခရီးသွားဧည့်သည်များ ရောက်ရှိလာမည်ဖြစ်ပါသည်။ ထို့ကြောင့် သယ်ယူပို့ဆောင်ရေးလုပ်ငန်းများ၊ တည်းခိုနေထိုင်ရေးလုပ်ငန်းများ၊ အစားအစာနှင့် အဖျော်ယမကာလုပ်ငန်းများ၊ အားကစားနှင့်ပတ်သက်သော အမှတ်တရပစ္စည်းထုတ်လုပ်ရောင်းချသည့်လုပ်ငန်းများ၊ အားကစားပစ္စည်းထုတ်လုပ်ရောင်းချသည့် လုပ်ငန်းများသည် ကမ္ဘာ့ဖလားပြိုင်ပွဲကြီးကိုအခိုပြု၍ ဝင်ငွေအမြောက်အမြား ရရှိမည်မှာ မလွဲဧကန်ပင်ဖြစ်သည်။

အားကစားနှင့်ခရီးသွားပေါင်းစပ်ခြင်းမှ
ခရီးသွားလုပ်ငန်းဝင်ငွေကို ခံစားရရှိ

အထက်တွင် တင်ပြခဲ့သကဲ့သို့ ၂၀၂၆ ခုနှစ် ကမ္ဘာ့ဖလားဘောလုံးပြိုင်ပွဲသည် နိုင်ငံသုံးနိုင်ငံရှိ မြို့ကြီး ၁၆ မြို့တွင် ကျင်းပသည့်အပြင် ပြိုင်ပွဲဝင်အသင်းတိုးပွားလာခြင်း၊ ပြိုင်ပွဲဝင်အသင်းတိုးပွားလာခြင်းနှင့်အတူ ယှဉ်ပြိုင်ကစားရမည့် ပွဲအရေအတွက်လည်း တိုးပွားလာရာ အားကစားနှင့်ခရီးသွားပေါင်းစပ်ခြင်းမှ အိမ်ရှင်နိုင်ငံအသီးသီးတို့သည် ခရီးသွားလုပ်ငန်းဝင်ငွေကို ခံစားရရှိကြမည်ဖြစ်ပါသည်။

ယင်းတို့အနက်မှ မြို့ကြီး ၁၁ မြို့တွင် ပွဲပေါင်း ၇၈ ပွဲကို လက်ခံကျင်းပမည့် အမေရိကန်ပြည်ထောင်စုသည် ခရီးသွားလုပ်ငန်းမှ အကျိုးအမြတ်များစွာရရှိနိုင်ရန် မျှော်လင့်ခဲ့သည်။ အမေရိကန်သည် လေးနှစ်မှတစ်ကြိမ်ကျင်းပသော ကမ္ဘာ့ဖလားပြိုင်ပွဲသို့ ခရီးသွားစွာ ခရီးသွားလုပ်ငန်းမှဝင်ငွေကို မည်သို့ရရှိအောင် ဆောင်ရွက်ရမည်ကို ကျွမ်းကျင်လိမ္မာစွာ လုပ်ဆောင်နိုင်သည့်အတိုင်း ကမ္ဘာ့ဖလားဘောလုံးပြိုင်ပွဲများ လက်ခံကျင်းပသည့် မြို့များမဟုတ်သော်လည်း ပြိုင်ပွဲကျင်းပရာ မြို့များသို့ အဆင်ပြေချောမွေ့စွာ သွားလာနိုင်သည့် ကြားခံမြို့များကို အခြေခံထားသောခရီးစဉ်များ (FIFA Mobility Package) များကို ရေးဆွဲရောင်းချပေးသည်။

ကမ္ဘာ့ဖလားပြိုင်ပွဲများ လက်ခံကျင်းပရာမြို့တစ်မြို့နှင့် တစ်မြို့သို့ လွယ်ကူစွာချိတ်ဆက်သွားလာနိုင်မှု၊ ခရီးသွားလာချိန်တိုတောင်းမှု၊ ဟိုတယ်အခန်းလွယ်ကူစွာရရှိနိုင်မှု၊ သင့်တင့်သောနှုန်းထားများဖြင့် ဝန်ဆောင်မှုများရရှိနိုင်မှုတို့ကြောင့် ခရီးသွားဧည့်သည်များအတွက် အဆင်ပြေသလို အဆိုပါမြို့များအနေဖြင့် ကမ္ဘာ့ဖလားပြိုင်ပွဲများကို လက်ခံကျင်းပခွင့်မရရှိစေကာမူ စီးပွားရေးအခွင့်အလမ်းရရှိမှုတွင် ပါဝင်လာမည်ဖြစ်ပါသည်။ သို့ဖြစ်ရာ အားကစားခရီးသွားလုပ်ငန်း၏ အောင်မြင်သော ပြယုဂ်တစ်ခုဖြစ်သည့် ကမ္ဘာ့ဖလားဘောလုံးပြိုင်ပွဲကြီးသည် ခရီးသွားလုပ်ငန်းတွင် ပါဝင်ဆက်နွယ်နေသူများအတွက် စီးပွားရေးအရ အခွင့်အလမ်းကောင်းဖြစ်သကဲ့သို့ အများပြည်သူ သွားလာမှု အဆင်ပြေလွယ်ကူချောမွေ့စေရန်အတွက် အခြေခံအဆောက်အအုံများ အဆင့်မြှင့်တင်ဆောင်ရွက်ရသဖြင့် လူနေမှုအဆင့်

> ❖ **အားကစားခရီးသွားလုပ်ငန်း၏ အောင်မြင်သော ပြယုဂ်တစ်ခုဖြစ်သည့် ကမ္ဘာ့ဖလားဘောလုံးပြိုင်ပွဲကြီးသည် ခရီးသွားလုပ်ငန်းတွင် ပါဝင်ဆက်နွယ်နေသူများအတွက် စီးပွားရေးအရ အခွင့်အလမ်းကောင်းဖြစ်သကဲ့သို့ အများပြည်သူ သွားလာမှုအဆင်ပြေလွယ်ကူချောမွေ့စေရန်အတွက် အခြေခံအဆောက်အအုံများ အဆင့်မြှင့်တင်ဆောင်ရွက်ရသဖြင့် လူနေမှုအဆင့်အတန်း ပိုမိုမြင့်မားလာ**
>
> ❖ **စီးပွားရေးအပိုင်းတွင် ဟိုတယ်ကြီးများ၊ စားသောက်ဆိုင်များမှအစ အလယ်အလတ်အဆင့် ဟိုတယ်များ၊ ကာလတို ငှားရမ်းနေထိုင်ရာနေရာများ၊ လမ်းဘေးစားသောက်ဆိုင်များ၊ ဘားနှင့်ကဖေးများအထိ စီးပွားရေးအရ အကျိုးအမြတ် သက်ရောက်မှုရှိ**

ဧည့်သည် ၁ ဒသမ ၂ သန်းလာရောက်မည်ဟု ခန့်မှန်းခဲ့ပြီး အမေရိကန်ပြည်ထောင်စု၏ တင်းကျပ်သောပြည်ဝင်မူဝါဒကြောင့် ၂၀၂၅ ခုနှစ်တွင် ခရီးသွားဧည့်သည်ဝင်ရောက်မှု ၆ ဒသမ ၃ ရာခိုင်နှုန်းလျော့နည်းကျဆင်းမှုကို ကမ္ဘာ့ဖလားဖြင့် ပြန်လည်ကုစားနိုင်မည်ဟု မျှော်လင့်ခဲ့ပေသည်။

ကမ္ဘာ့ဖလားပွဲမတိုင်မီ စီဘီအက်စ်သတင်းဌာန၏ ဖော်ပြချက်အရ ကမ္ဘာ့ဖလားပြိုင်ပွဲများကို လက်ခံကျင်းပမည့် အမေရိကန်ပြည်ထောင်စုရှိ မြို့အသီးသီးသည် ရုတ်ခြည်းဧည့်သည်ဝင်ရောက်မှု မြင့်တက်လာသည့်အခြေအနေကို ကိုင်တွယ်နိုင်ရန် ကြိုးပမ်းဆောင်ရွက်လျက်ရှိပြီး ကမ္ဘာ့ဖလားခရီးသွားများအနေဖြင့် ပျမ်းမျှနေထိုင်ရက် (Average Length of Stay) ၁၂ ရက်ရှိမည်ဟု ခန့်မှန်းထားကာ တစ်နေ့ ပျမ်းမျှ အသုံးစရိတ် (Average Daily Expenditure) သည် အမေရိကန် ဒေါ်လာ ၄၀၀ ခန့်ရှိနိုင်ကြောင်း ခန့်မှန်းတွက်ချက်ထားကြသည်။ ထို့ကြောင့် ကမ္ဘာ့ဖလားဘောလုံးပြိုင်ပွဲ ၂၀၂၆ သည် အမေရိကန်နိုင်ငံ အတွက် ဒေါ်လာဘီလီယံပေါင်းများစွာ ဝင်ငွေရရှိနိုင်သည့် အခွင့်အလမ်းကြီးဖြစ်ခဲ့သည်။

ကမ္ဘာ့ဖလားဘောလုံးပွဲစဉ်များ ယှဉ်ပြိုင်ရာနေရာများသည် နိုင်ငံသုံးနိုင်ငံရှိ မြို့ကြီးများတွင် ဖြန့်ကြက်လျက်ရှိရာ ရွှေ့ပြောင်းခရီးသွားများအနေဖြင့် လေကြောင်းခရီးစဉ် စျေးနှုန်းကြီးမြင့်မှုများနှင့် ကြုံတွေ့ရနိုင်ပါသည်။ ထိုအပြင် အမေရိကန်ပြည်ထောင်စုရှိ Kansas City နှင့် မက္ကဆီကိုရှိ Monterrey နှင့် Guadalajara မြို့တို့သည် ခရီးသွားလုပ်ငန်းတွင် အလယ်အလတ်အဆင့် စျေးကွက်သာရှိသော မြို့များဖြစ်သည့်အတွက် တည်းခိုနေထိုင်ရေးနှင့်ပတ်သက်၍ ကန့်သတ်ချက်များရှိသကဲ့သို့ မူလစျေးနှုန်းထက်ကြီးမြင့်သော ဟိုတယ်အခန်းခစျေးနှုန်းများဖြစ်ပေါ်လာနိုင်သည်ကို ခရီးသွားလုပ်ငန်း၏ စီးပွားရေးအရ သက်ရောက်မှုအနေဖြင့် မျှော်လင့်ထားရမည်ဖြစ်ပါသည်။

ထိုအပြင် အမေရိကန်ပြည်ထောင်စုရှိ Los Angeles, New York and Miami ကဲ့သို့သော မြို့ကြီးများတွင် တည်းခိုနေထိုင်ရေးအတွက် ဟိုတယ်အခန်းများ လုံလောက်အောင်ရှိနေမည်ဖြစ်သော်လည်း ကာလရှည်ကြာသည့် ကမ္ဘာ့ဖလားပွဲကာလအတွင်း စျေးနှုန်းကြီးမြင့်သော ဟိုတယ်ကြီးများတွင် တည်းခိုရန်မှာ ခရီးသွားဧည့်သည်များအတွက် စိန်ခေါ်မှုကြီးတစ်ရပ်ဖြစ်ပါသည်။ သို့သော် ကမ္ဘာ့ခရီးသွားလုပ်ငန်းနယ်ပယ်တွင် အောင်မြင်ဖွံ့ဖြိုးနေသော နိုင်ငံများဖြစ်သည့်အားလျော်အတန်း ပိုမိုမြင့်မားလာခြင်းကို အထောက်အကူဖြစ်စေမည်ဖြစ်ပါသည်။

စီးပွားရေးအပိုင်းတွင် အထက်တွင်ရေးသားဖော်ပြသကဲ့သို့ ဟိုတယ်ကြီးများ၊ စားသောက်ဆိုင်များမှအစ အလယ်အလတ်အဆင့် ဟိုတယ်များ၊ ကာလတို ငှားရမ်းနေထိုင်ရာနေရာများ၊ လမ်းဘေးစားသောက်ဆိုင်များ၊ ဘားနှင့်ကဖေးများအထိ စီးပွားရေးအရ အကျိုးအမြတ် သက်ရောက်မှုရှိနေပေသည်။

၂၀၂၆ ကမ္ဘာ့ဖလားဘောလုံးပြိုင်ပွဲသည် အမေရိကန်ပြည်ထောင်စု၏ ဂျီဒီပီကို ဒေါ်လာ ၁၇ ဒသမ ၂ ဘီလီယံခန့်ထည့်ဝင်နိုင်မည်ဟု စီးပွားရေးပညာရှင်များက ခန့်မှန်းကြသည်။ အလုပ်အကိုင်အားဖြင့်လည်း ကမ္ဘာ့ဖလားပြိုင်ပွဲကြီးသည် တစ်ကမ္ဘာလုံးအတိုင်းအတာ အနေဖြင့် အလုပ်အကိုင်ပေါင်း ၈၂၄၀၀၀ ကိုဖန်တီးပေးနိုင်မည်ဖြစ်ကာ အမေရိကန်ပြည်ထောင်စုတစ်ခုတည်းတွင်ပင် အလုပ်အကိုင်ပေါင်း ၁၈၅၀၀၀ ရရှိစေမည်ဖြစ်ပါသည်။

ဧည့်ဝန်ဆောင်မှု၊ ဆောက်လုပ်ရေးစသည့် လုပ်ငန်းကဏ္ဍများအပေါ် အားကစားခရီးသွားလုပ်ငန်း၏ သက်ရောက်မှုကားကြီးမားလှသည်။ ထို့အပြင် အစားအသောက်နှင့် အဖျော်ယမကာထုတ်လုပ်ရောင်းချမှု၊ Airbnb ဟုခေါ်သော အသေးစားတည်းခိုနေထိုင်ရေးလုပ်ငန်းများအထိပါ အကျိုးသက်ရောက်မှုရှိနေခြင်းက အားကစားခရီးသွားလုပ်ငန်း၏ Ripple Effect ကြီးမားမှုကို သက်သေထူနေပေသည်။ အားကစားပရိသတ်များ၏ အောင်ပွဲခံကျင်းပမှု Fan Festival များကလည်း အားကစားခရီးသွားလုပ်ငန်း၏ ဝင်ငွေကို တိုးတက်စေပါသည်။

ကမ္ဘာ့ဖလားဘောလုံးပြိုင်ပွဲကြီးသည် စီးပွားရေးအရ အကျိုးအမြတ်ကစားပွဲကြီးဖြစ်သကဲ့သို့ ယဉ်ကျေးမှုတို့ပေါင်းစုံရာ မျှဝေတင်ဆက်ရာနေရာလည်းဖြစ်သည်။ ဘရာဇီးဘောလုံးအသင်းကို ဆမ်ဘာအကဖြင့် တင်စားခေါ်ဝေါ်ကြသကဲ့သို့ ဂျပန်အသင်းကိုလည်း ဆာမူရိုင်းများဟု တင်စားခေါ်ဝေါ်ကြသည်။ နော်ဝေအသင်း၏ ဗိုက်ကင်းပုံစံအောင်ပွဲခံခြင်းတို့ကို ထောက်ရှုခြင်းအားဖြင့် ကမ္ဘာ့ဖလားဘောလုံးပြိုင်ပွဲကြီးသည် ယဉ်ကျေးမှုများဖလှယ်ရာ၊ အားကစားကို အခြေခံသော ချစ်ကြည်ရင်းနှီးမှု၊ အပြန်အလှန်လေးစားမှုတို့ကို တည်ဆောက်ရာ ပလက်ဖောင်းကြီးတစ်ခုလည်း ဖြစ်နေပေသည်။

စာမျက်နှာ ၁၂ သို့

မြောက်ဥက္ကလာပမြို့နယ်၌ သုဓမ္မာရောင်းဝယ်ရေး သမဝါယမအသင်း နှစ်ပတ်လည်စည်းဝေး

ရန်ကုန် သြဂုတ် ၈

ရန်ကုန်တိုင်းဒေသကြီး မြောက်ဥက္ကလာပမြို့နယ်အတွင်းရှိ သမဝါယမအသင်းများမှ သုဓမ္မာရောင်းဝယ်ရေး သမဝါယမအသင်း လီမိတက်၏ ၂၀၂၅-၂၀၂၆ ဘဏ္ဍာနှစ်အတွက် နှစ်ပတ်လည်အရပ်ရပ်ဆိုင်ရာ အစည်းအဝေးနှင့် အမှုဆောင်ရွေးချယ်ပွဲကို ယမန်နေ့က မြို့နယ်အသင်းစုရုံး၌ ပြုလုပ်သည်။

ဦးစွာ မြောက်ဥက္ကလာပမြို့နယ် သမဝါယမဦးစီးဌာန ဦးစီးမှူး ဒေါ်သီတာမွန်ကဝန်ကြီးဌာနနှင့်ဦးစီးဌာနတို့မှဆက်လက်အကောင်အထည်ဖော်ဆောင်ရွက်မည့် လုပ်ငန်းစဉ်များကို ရှင်းလင်းပြောကြားသည်။

ဆက်လက်၍ အသင်းမှ အမှုဆောင်အဖွဲ့အစီရင်ခံစာနှင့် နှစ်ချုပ် ဘဏ္ဍာရေးရှင်းတမ်းများကို အသင်းအတွင်းရေးမှူး ဦးအောင်ရဲဝင်းက ဖတ်ကြားတင်ပြပြီး အသင်းသားများ၏ အတည်ပြုချက်များရယူသည်။ အဆိုပါ အစည်းအဝေးသို့ အသင်းသား ၄၉ ဦး တက်ရောက်ပြီး အစုပေါ်အမြတ်နှင့် အသင်းသားများအား လက်ဆောင်ပစ္စည်းများ ပေးအပ်ခဲ့ကြောင်း သိရသည်။ **သက်လွင်စိုး(ပြန်/ဆက်)**

အုတ်ဖိုမြို့၌ ဆီ၊ သားငါးနှင့် စားသောက်ကုန်များ သက်သာသောဈေးနှုန်းဖြင့် ရောင်းချပေး

အုတ်ဖို သြဂုတ် ၈

ပဲခူးတိုင်းဒေသကြီး အုတ်ဖိုမြို့နယ် ကုန်ဈေးနှုန်းတည်ငြိမ်ရေးအဖွဲ့၏ ကြီးကြပ်မှုဖြင့် ဆီ၊ သားငါးနှင့် စားသောက်ကုန်များ သက်သာသောဈေးနှုန်းဖြင့်ရောင်းချပေးခြင်းကို အုတ်ဖို(အထက)ဝင်းရှေ့၌ ယနေ့နံနက်ပိုင်းက ရောင်းချပေးသည်။

ထိုသို့ရောင်းချပေးရာတွင် ဆီတစ်ပိဿာ ငွေကျပ် ၇၉၇၀၊ အသားတိုးကြက်အသားဈေး တစ်ပိဿာ ငွေကျပ် ၂၄၀၀၀/အကောင်ဈေး ငွေကျပ် ၂၁၀၀၀/အရိုးဈေး ငွေကျပ် ၁၆၀၀၀၊ တိုင်းရင်းကြက်အသားဈေး တစ်ပိဿာ ငွေကျပ် ၂၈၀၀၀/အကောင်ဈေး ငွေကျပ် ၂၄၀၀၀/အရိုးဈေး ငွေကျပ် ၁၈၀၀၀၊ ဝက်သားတစ်ပိဿာ ငွေကျပ် ၂၀၀၀၀၊ အမဲသားတစ်ပိဿာ ငွေကျပ် ၁၉၀၀၀၊ ဆိတ်သား တစ်ပိဿာ ငွေကျပ် ၂၃၀၀၀၊ ငါး တစ်ပိဿာ ငွေကျပ် ၈၀၀၀၊ ကြက်ဥတစ်လုံး ငွေကျပ် ၅၅၀ နှုန်းတို့ဖြင့် ရောင်းချပေးခဲ့သည်။

အဆိုပါရောင်းချပေးခြင်းကို မြို့နယ်စီမံခန့်ခွဲရေးနှင့် အုပ်ချုပ်ရေးကော်မတီအဖွဲ့ဝင်များ၊ မြို့နယ်စည်ပင်သာယာရေး အမှုဆောင်အရာရှိ ဦးဖြိုးဝေအောင်၊ မြို့နယ်စားသုံးသူရေးရာဦးစီးဌာန မြို့နယ်တာဝန်ခံ ဦးအေးဇော်ထိုက်နှင့် ဌာနဆိုင်ရာတာဝန်ရှိသူများက ကြည့်ရှုအားပေးခဲ့ကြောင်း သိရသည်။ **အောင်သူ(အုတ်ဖို)**

ယာယီနေရပ်စွန့်ခွာပြည်သူများအား ထောက်ပံ့ငွေနှင့် ပစ္စည်းများပေးအပ်ပွဲ ကျင်းပ

ရန်ကုန် သြဂုတ် ၈

ရန်ကုန်တိုင်းဒေသကြီး ဒဂုံမြို့နယ်တွင် ဗန်းမော်ခရိုင်မှ ယာယီနေရပ်စွန့်ခွာ ပြည်သူများအား ထောက်ပံ့ငွေနှင့် ပစ္စည်းများ ပေးအပ်ပွဲကို ယနေ့နံနက် ၉ နာရီက ဒဂုံမြို့နယ် ကျောက်စိမ်းတွင်း မမ္မာရုံခန်းမ၌ ကျင်းပသည်။

ဦးစွာ ဗန်းမော်အသင်း(ရန်ကုန်)မှ ဥက္ကဋ္ဌ ဒေါ်ရီရီဝေက နူတ်ခွန်းဆက်စကားပြောကြားပြီး ကချင်ပြည်နယ် လူမှုရေးရာဝန်ကြီး ဦးကျော်မင်းခိုင်က တက်ရောက်လာကြသည့် ပြည်သူများကို အားပေးစကားပြောကြားသည်။

ထို့နောက် ကချင်ပြည်နယ် အစိုးရအဖွဲ့က ထောက်ပံ့သည့် ယာယီနေရပ်စွန့်ခွာ အိမ်ထောင်စု ၇၇၄ စုအတွက် တစ်အိမ်ထောင် လျှင်ငွေကျပ်တစ်သိန်းနှုန်းဖြင့် ငွေကျပ် ၇၇၄ သိန်းကို ပြည်နယ် လူမှုရေးရာဝန်ကြီးက ပေးအပ်သည်။

ယင်းနောက် ပြည်နယ်လူမှုရေးရာဝန်ကြီးနှင့် ဧနီး မိသားစုက ကျောင်းသုံးပစ္စည်းများအတွက် လျှဒါန်းငွေကျပ် သိန်း ၂၀၊ မြန်မာနိုင်ငံ ကဘာဒီအားကစားအဖွဲ့ချုပ် ဥက္ကဋ္ဌဦးသန့်ကိုဝင်းက ကျောင်းသုံးပစ္စည်းများအတွက် လျှဒါန်းငွေကျပ် ၁၀ သိန်း၊ ဗန်းမော်ခရိုင် စားအုန်းဆီ လုပ်ငန်းရှင် ဦးမြင့်ဝင်းထွန်းက ငွေကျပ် ၅၈ သိန်းတန်ဖိုးရှိ စားအုန်းဆီဘူးများ၊ ဗန်းမော်အသင်း(ရန်ကုန်)ဥက္ကဋ္ဌ ဒေါ်ရီရီဝေက တရားစာအုပ်များကို ပေးအပ်လျှဒါန်းကြရာ တာဝန်ရှိသူများက လက်ခံရယူခဲ့ကြောင်း သိရသည်။ **ဥာဏ်မင်းပြည့်(ပြန်/ဆက်)**

ပခုက္ကူမြို့နယ်၌ မြေနီကျောက်စရစ်ခင်းခြင်း လုပ်ငန်းဆောင်ရွက်နေမှု ကြည့်ရှုစစ်ဆေး

ပခုက္ကူ သြဂုတ် ၈

မကွေးတိုင်းဒေသကြီး ပခုက္ကူမြို့နယ် ဆည်မြောင်းနှင့် ရေအသုံးချမှု စီမံခန့်ခွဲရေးဦးစီးဌာနက ၂၀၂၆-၂၀၂၇ ဘဏ္ဍာနှစ် ခွင့်ပြုရန်ပုံငွေများဖြင့် အကောင်အထည်ဖော်ဆောင်ရွက်သော ကုက္ကိုလ်လှကျေးရွာအနီးရှိ ပေါက်အင်းတာပေါင် ပုံစံကျမြေဖို့ခြင်း(အလျား ၀၆ ၉၀၀၀၊ အကျယ် ၁၅ ၀၊)နှင့် အင်းပတ်လမ်းမြေနီကျောက်စရစ်ခင်းခြင်း(အလျား ၀၆ ၁၆၀၀၊ အကျယ် ၁၅ ၀၊ ၃ ခြောက်လက်မ)လုပ်ငန်းများကို ပြည်သူ့လွတ်တော်ကိုယ်စားလှယ် ဦးလှဝင်းဦးက သြဂုတ် ၈ ရက်တွင် ကွင်းဆင်းကြည့်ရှုခဲ့ရာ လုပ်ငန်းတာဝန်ခံအင်ဂျင်နီယာ ဒေါ်ဇောဇောင်းနှင့် တာဝန်ရှိသူများက လုပ်ငန်းများအလိုက် ဆောင်ရွက်ပြီးစီးမှု အခြေအနေများကို ရှင်းလင်းတင်ပြခဲ့ကြောင်း သိရသည်။

ဘာမီသာ(ပခုက္ကူ)

အဂတိလိုက်စားမှု တိုက်ဖျက်ရေးဆိုင်ရာ အသိပညာပေး ဟောပြော

ရန်ကုန် သြဂုတ် ၈

အဂတိလိုက်စားမှု တိုက်ဖျက်ရေးကော်မရှင်နှင့် ပြည်တွင်းအခွန်များ ဦးစီးဌာနတို့ ပူးပေါင်းဆောင်ရွက်သည့် အဂတိလိုက်စားမှုတိုက်ဖျက်ရေးဆိုင်ရာ အသိပညာပေးဆွေးနွေးပွဲကို ယမန်နေ့က ရန်ကုန်မြို့အောင်ဘာလေသိန်းဆုဌာနခွဲ ထီဖွင့်ပွဲခန်းမ၌ ကျင်းပသည်။

ဆွေးနွေးပွဲတွင် အဂတိလိုက်စားမှုတိုက်ဖျက်ရေးကော်မရှင်ရုံးခွဲ(ရန်ကုန်)မှ လက်ထောက်ညွှန်ကြားရေးမှူး ဦးအောင်အောင်က အဂတိလိုက်စားမှု တားဆီးကာကွယ်ရေးနှင့် တိုက်ဖျက်ရေးဥပဒေများနှင့် စပ်လျဉ်း၍ ရှင်းလင်းဆွေးနွေးပြောကြားသည်။ ဆွေးနွေးပွဲသို့ ရန်ကုန်တိုင်းဒေသကြီး အခွန်ဦးစီးဌာနမှူးရုံး ကွပ်ကဲမှုအောက်ရှိ မြို့နယ် ၁၀ မြို့နယ်မှ အရာထမ်း၊ အမှုထမ်း စုစုပေါင်း ၁၅၀ ခန့် တက်ရောက်ခဲ့ကြောင်း သိရသည်။ **မြို့နယ်(ပြန်/ဆက်)**

မလှိုင်မြို့နယ် အခြေခံပညာကျောင်းများ၌ ၄ာ်ပျောပင်များစိုက်ပျိုးထားရှိမှု ကွင်းဆင်းကြီးကြပ်

မလှိုင် သြဂုတ် ၈

မန္တလေးတိုင်းဒေသကြီး မလှိုင်မြို့နယ် စီမံခန့်ခွဲရေးနှင့် အုပ်ချုပ်ရေးကော်မတီအဖွဲ့ဝင်များသည် သြဂုတ် ၈ ရက်က မြို့နယ်အတွင်းရှိ အခြေခံပညာကျောင်းများ၌ ၄ာ်ပျောပင်များ စိုက်ပျိုးပြီးစီးမှုနှင့် ထပ်မံစိုက်ပျိုးမည့် အခြေအနေများကို ကွင်းဆင်းကြီးကြပ်ပြီး လိုအပ်သည်များ ပေါင်းစပ်ညှိနှိုင်းဆောင်ရွက်ပေးခဲ့ကြောင်း သိရသည်။ **ဇော်မင်း(မလှိုင်)**

မြောက်ဥက္ကလာပမြို့နယ်၌ သုဓမ္မာရောင်းဝယ်ရေး သမဝါယမအသင်း နှစ်ပတ်လည်စည်းဝေး

ရန်ကုန် သြဂုတ် ၈

ရန်ကုန်တိုင်းဒေသကြီး မြောက်ဥက္ကလာပမြို့နယ်အတွင်းရှိ သမဝါယမအသင်းများမှ သုဓမ္မာရောင်းဝယ်ရေး သမဝါယမအသင်း လီမိတက်၏ ၂၀၂၅-၂၀၂၆ ဘဏ္ဍာနှစ်အတွက် နှစ်ပတ်လည်အရပ်ရပ်ဆိုင်ရာ အစည်းအဝေးနှင့် အမှုဆောင်ရွေးချယ်ပွဲကို ယမန်နေ့က မြို့နယ်အသင်းစုရုံး၌ ပြုလုပ်သည်။

ဦးစွာ မြောက်ဥက္ကလာပမြို့နယ် သမဝါယမဦးစီးဌာန ဦးစီးမှူး ဒေါ်သီတာမွန်ကဝန်ကြီးဌာနနှင့်ဦးစီးဌာနတို့မှဆက်လက်အကောင်အထည်ဖော်ဆောင်ရွက်မည့် လုပ်ငန်းစဉ်များကို ရှင်းလင်းပြောကြားသည်။

ဆက်လက်၍ အသင်းမှ အမှုဆောင်အဖွဲ့အစီရင်ခံစာနှင့် နှစ်ချုပ် ဘဏ္ဍာရေးရှင်းတမ်းများကို အသင်းအတွင်းရေးမှူး ဦးအောင်ရဲဝင်းက ဖတ်ကြားတင်ပြပြီး အသင်းသားများ၏ အတည်ပြုချက်များရယူသည်။ အဆိုပါ အစည်းအဝေးသို့ အသင်းသား ၄၉ ဦး တက်ရောက်ပြီး အစုပေါ်အမြတ်နှင့် အသင်းသားများအား လက်ဆောင်ပစ္စည်းများ ပေးအပ်ခဲ့ကြောင်း သိရသည်။ **သက်လွင်စိုး(ပြန်/ဆက်)**

အုတ်ဖိုမြို့၌ ဆီ၊ သားငါးနှင့် စားသောက်ကုန်များ သက်သာသောဈေးနှုန်းဖြင့် ရောင်းချပေး

အုတ်ဖို သြဂုတ် ၈

ပဲခူးတိုင်းဒေသကြီး အုတ်ဖိုမြို့နယ် ကုန်ဈေးနှုန်းတည်ငြိမ်ရေးအဖွဲ့၏ ကြီးကြပ်မှုဖြင့် ဆီ၊ သားငါးနှင့် စားသောက်ကုန်များ သက်သာသောဈေးနှုန်းဖြင့်ရောင်းချပေးခြင်းကို အုတ်ဖို(အထက)ဝင်းရှေ့၌ ယနေ့နံနက်ပိုင်းက ရောင်းချပေးသည်။

ထိုသို့ရောင်းချပေးရာတွင် ဆီတစ်ပိဿာ ငွေကျပ် ၇၉၇၀၊ အသားတိုးကြက်အသားဈေး တစ်ပိဿာ ငွေကျပ် ၂၄၀၀၀/အကောင်ဈေး ငွေကျပ် ၂၁၀၀၀/အရိုးဈေး ငွေကျပ် ၁၆၀၀၀၊ တိုင်းရင်းကြက်အသားဈေး တစ်ပိဿာ ငွေကျပ် ၂၈၀၀၀/အကောင်ဈေး ငွေကျပ် ၂၄၀၀၀/အရိုးဈေး ငွေကျပ် ၁၈၀၀၀၊ ဝက်သားတစ်ပိဿာ ငွေကျပ် ၂၀၀၀၀၊ အမဲသားတစ်ပိဿာ ငွေကျပ် ၁၉၀၀၀၊ ဆိတ်သား တစ်ပိဿာ ငွေကျပ် ၂၃၀၀၀၊ ငါး တစ်ပိဿာ ငွေကျပ် ၈၀၀၀၊ ကြက်ဥတစ်လုံး ငွေကျပ် ၅၅၀ နှုန်းတို့ဖြင့် ရောင်းချပေးခဲ့သည်။

အဆိုပါရောင်းချပေးခြင်းကို မြို့နယ်စီမံခန့်ခွဲရေးနှင့် အုပ်ချုပ်ရေးကော်မတီအဖွဲ့ဝင်များ၊ မြို့နယ်စည်ပင်သာယာရေး အမှုဆောင်အရာရှိ ဦးဖြိုးဝေအောင်၊ မြို့နယ်စားသုံးသူရေးရာဦးစီးဌာန မြို့နယ်တာဝန်ခံ ဦးအေးဇော်ထိုက်နှင့် ဌာနဆိုင်ရာတာဝန်ရှိသူများက ကြည့်ရှုအားပေးခဲ့ကြောင်း သိရသည်။ **အောင်သူ(အုတ်ဖို)**

ပခုက္ကူမြို့နယ်၌ မြေနီကျောက်စရစ်ခင်းခြင်း လုပ်ငန်းဆောင်ရွက်နေမှု ကြည့်ရှုစစ်ဆေး

ပခုက္ကူ သြဂုတ် ၈

မကွေးတိုင်းဒေသကြီး ပခုက္ကူမြို့နယ် ဆည်မြောင်းနှင့် ရေအသုံးချမှု စီမံခန့်ခွဲရေးဦးစီးဌာနက ၂၀၂၆-၂၀၂၇ ဘဏ္ဍာနှစ် ခွင့်ပြုရန်ပုံငွေများဖြင့် အကောင်အထည်ဖော်ဆောင်ရွက်သော ကုက္ကိုလ်လှကျေးရွာအနီးရှိ ပေါက်အင်းတာပေါင် ပုံစံကျမြေဖို့ခြင်း(အလျား ၀၆ ၉၀၀၀၊ အကျယ် ၁၅ ၀၊)နှင့် အင်းပတ်လမ်းမြေနီကျောက်စရစ်ခင်းခြင်း(အလျား ၀၆ ၁၆၀၀၊ အကျယ် ၁၅ ၀၊ ၃ ခြောက်လက်မ)လုပ်ငန်းများကို ပြည်သူ့လွတ်တော်ကိုယ်စားလှယ် ဦးလှဝင်းဦးက သြဂုတ် ၈ ရက်တွင် ကွင်းဆင်းကြည့်ရှုခဲ့ရာ လုပ်ငန်းတာဝန်ခံအင်ဂျင်နီယာ ဒေါ်ဇောဇောင်းနှင့် တာဝန်ရှိသူများက လုပ်ငန်းများအလိုက် ဆောင်ရွက်ပြီးစီးမှု အခြေအနေများကို ရှင်းလင်းတင်ပြခဲ့ကြောင်း သိရသည်။

ဘာမီသာ(ပခုက္ကူ)

အဂတိလိုက်စားမှု တိုက်ဖျက်ရေးဆိုင်ရာ အသိပညာပေး ဟောပြော

ရန်ကုန် သြဂုတ် ၈

အဂတိလိုက်စားမှု တိုက်ဖျက်ရေးကော်မရှင်နှင့် ပြည်တွင်းအခွန်များ ဦးစီးဌာနတို့ ပူးပေါင်းဆောင်ရွက်သည့် အဂတိလိုက်စားမှုတိုက်ဖျက်ရေးဆိုင်ရာ အသိပညာပေးဆွေးနွေးပွဲကို ယမန်နေ့က ရန်ကုန်မြို့အောင်ဘာလေသိန်းဆုဌာနခွဲ ထီဖွင့်ပွဲခန်းမ၌ ကျင်းပသည်။

ဆွေးနွေးပွဲတွင် အဂတိလိုက်စားမှုတိုက်ဖျက်ရေးကော်မရှင်ရုံးခွဲ(ရန်ကုန်)မှ လက်ထောက်ညွှန်ကြားရေးမှူး ဦးအောင်အောင်က အဂတိလိုက်စားမှု တားဆီးကာကွယ်ရေးနှင့် တိုက်ဖျက်ရေးဥပဒေများနှင့် စပ်လျဉ်း၍ ရှင်းလင်းဆွေးနွေးပြောကြားသည်။ ဆွေးနွေးပွဲသို့ ရန်ကုန်တိုင်းဒေသကြီး အခွန်ဦးစီးဌာနမှူးရုံး ကွပ်ကဲမှုအောက်ရှိ မြို့နယ် ၁၀ မြို့နယ်မှ အရာထမ်း၊ အမှုထမ်း စုစုပေါင်း ၁၅၀ ခန့် တက်ရောက်ခဲ့ကြောင်း သိရသည်။ **မြို့နယ်(ပြန်/ဆက်)**

မလှိုင်မြို့နယ် အခြေခံပညာကျောင်းများ၌ ၄ာ်ပျောပင်များစိုက်ပျိုးထားရှိမှု ကွင်းဆင်းကြီးကြပ်

မလှိုင် သြဂုတ် ၈

မန္တလေးတိုင်းဒေသကြီး မလှိုင်မြို့နယ် စီမံခန့်ခွဲရေးနှင့် အုပ်ချုပ်ရေးကော်မတီအဖွဲ့ဝင်များသည် သြဂုတ် ၈ ရက်က မြို့နယ်အတွင်းရှိ အခြေခံပညာကျောင်းများ၌ ၄ာ်ပျောပင်များ စိုက်ပျိုးပြီးစီးမှုနှင့် ထပ်မံစိုက်ပျိုးမည့် အခြေအနေများကို ကွင်းဆင်းကြီးကြပ်ပြီး လိုအပ်သည်များ ပေါင်းစပ်ညှိနှိုင်းဆောင်ရွက်ပေးခဲ့ကြောင်း သိရသည်။ **ဇော်မင်း(မလှိုင်)**

✪ စာမျက်နှာ ၁၁ မှ

ခရီးသွားလုပ်ငန်းကိုမောင်းနှင်သော အင်ဂျင်တစ်ခုလည်းဖြစ်

ထို့ကြောင့် ကမ္ဘာ့ဖလားဘောလုံးပြိုင်ပွဲကြီးကို ကမ္ဘာလုံးဆိုင်ရာ ဖြစ်စဉ် (Global Phenomenon) အဖြစ် ခေါ်ဝေါ်သုံးစွဲခြင်းဖြစ်ပါသည်။ ကမ္ဘာ့ဖလားပွဲသည် အားကစားတစ်ရပ်၏ ပွဲတော်သာမက ခရီးသွားလုပ်ငန်းကို မောင်းနှင်သော အင်ဂျင်တစ်ခုလည်းဖြစ်ပါသည်။ ထို့ကြောင့် ကမ္ဘာ့ဖလားကို အဖြေထုတ်ကြည့်မည်ဆိုပါက (အားကစား+ခရီးသွား + ယဉ်ကျေးမှု = လူမှုစီးပွားဖွံ့ဖြိုးတိုးတက်မှု) ဟု တွေ့ရှိနိုင်မည်ဖြစ်ပါသည်။ ကမ္ဘာ့ဖလားဘောလုံးပြိုင်ပွဲ ပွဲကြည့်စင်မြင့်ဆီသို့ ကြည့်လိုက်လျှင် မျိုးချစ်စိတ်၊ ထို့နောက် အားကစားကိုချစ်မြတ်နိုးစိတ်၊ ထို့နောက် အချင်းချင်းအပြန်အလှန် ချစ်ခင်လေးစားမှု၊ ဟျော်ရွှင်မှု (ငြိမ်းချမ်းမှု) တို့ကို တွေ့ရမည်ဖြစ်ပါသည်။ မိဘတို့ကလည်း မိမိတို့သားသမီးများကို ဘောလုံးပွဲကြည့်စင်မြင့်ဆီသို့ ခေါ်ဆောင်လာခြင်းမှာ ထိုချစ်မြတ်နိုးစိတ်တို့ကို လေ့ကျင့်မွေးမြူပေးနေသကဲ့သို့ ထင်မှတ်ရပေသည်။

ယင်းသို့ဆိုသော် ကမ္ဘာ့ဖလားဘောလုံးအားကစားပြိုင်ပွဲကြီးသည် အလုံးစုံပြီးပြည့်စုံသောအရာဟု ဆိုရပါမည်လော။ ဈေးနှုန်းကြီးမြင့်မှု၊ ယာဉ်ကြောပိတ်ဆို့မှု၊ လုံခြုံရေးတင်းကျပ်မှု၊ အမှိုက်သရိုက်နှင့် ပတ်ဝန်းကျင်ညစ်ညမ်းမှုတို့သည်လည်း ဘေးထွက်ဆိုးကျိုးသဖွယ် ပါလာကောင်းပါလာပါလိမ့်မည်။ သို့သော်ကမ္ဘာ့ဖလားဘောလုံးပြိုင်ပွဲသည် အနိုင်၊ အရှုံးကိုသာ အဆုံးအဖြတ်ပေးသော အားကစားပြိုင်ပွဲတစ်ခုသက်သက်မဟုတ်ဘဲ ကမ္ဘာ့မိသားစုဝင်ယဉ်ကျေးမှုများကို ချိတ်ဆက်ပေးသော၊ ဘာသာစကားမလိုသော ခံစားမှုကိုပေးစွမ်းနိုင်သည့်အရာတစ်ခုဖြစ်သည်။

ထို့အပြင် ခရီးသွားလုပ်ငန်း၊ စီးပွားရေး၊ ယဉ်ကျေးမှု၊ နည်းပညာနှင့် နိုင်ငံ၏ပုံရိပ်ကို တစ်ပြိုင်နက်တည်း မြှင့်တင်ပေးနိုင်သော ဖွံ့ဖြိုးတိုးတက်ရေးအင်ဂျင် "Global Development Engine" တစ်ခုလည်းဖြစ်ပါသည်။ လေထဲသို့ မြောက်တက်သွားသော ဘောလုံးတစ်လုံး၏ လှည့်ပတ်မှုထဲတွင် ကမ္ဘာတစ်ခုလုံး၏ စီးပွားရေးနှင့် ယဉ်ကျေးမှု လှိုင်းလုံးများ လှုပ်ရှားနေသည်ဟုဆိုပါက လွန်အံ့မထင်။ ။

ဆော်ဒီအာရေဗျ၊ တူရကီယဲနှင့် ပါကစ္စတန်နိုင်ငံတို့၏ ခေါင်းဆောင်များက ကာကွယ်ရေးဆိုင်ရာ ပူးတွဲသဘောတူညီချက်တစ်ရပ်ကို လက်မှတ်ရေးထိုး

ရီယာဒ် ဩဂုတ် ၈

ဆော်ဒီအာရေဗျ၊ တူရကီယဲနှင့် ပါကစ္စတန်နိုင်ငံတို့၏ ခေါင်းဆောင်များက အရှေ့အလယ်ပိုင်းဒေသတွင် ငြိမ်းချမ်းရေးနှင့် တည်ငြိမ်ရေးကို မြှင့်တင်ရန် ဆန္ဒရှိကြောင်း ပြောကြားခဲ့ကြသည်။

ဒေသတွင်း တင်းမာမှုများ မြင့်တက်နေဆဲဖြစ်သည့်အချိန်တွင် ၎င်းတို့သည် ကာကွယ်ရေးဆိုင်ရာ ပူးတွဲသဘောတူညီချက်တစ်ရပ်ကို လက်မှတ်ရေးထိုးခဲ့ကြသည်။

ဆော်ဒီအာရေဗျနိုင်ငံ၏ အိမ်ရှေ့မင်းသား မိုဟာမက် ဘင်ဆာလ်မန်၊ တူရကီယဲသမ္မတ အာဒိုဂန်နှင့် ပါကစ္စတန်ဝန်ကြီးချုပ် ရှက်ဘက်ဓ် ရာဇစ်ဖတ်တို့က မကွာမြို့၌ အဆိုပါသဘောတူညီချက်ကို ယမန်နေ့တွင် လက်မှတ်ရေးထိုးခဲ့ကြသည်။

ရန်လိုကျူးကျော်မှု မည်သည့်လုပ်ရပ်ကိုမဆို ဆန့်ကျင်တားဆီးနိုင်မည့် စုပေါင်းစွမ်းအားကို ခိုင်မာစေရန် ရည်ရွယ်ကြောင်းနှင့် ၎င်းတို့အနက် နိုင်ငံတစ်နိုင်ငံအပေါ် တိုက်ခိုက်မှုပြုလုပ်ခြင်းကို အားလုံးအပေါ် တိုက်ခိုက်မှုအဖြစ် သတ်မှတ်မည်ဖြစ်ကြောင်း ယင်းသဘောတူညီချက်တွင် ပြဋ္ဌာန်းထားသည်။

အဆိုပါသဘောတူညီချက်သည် မည်သည့် နိုင်ငံကိုမျှ ပစ်မှတ်ထားခြင်းမဟုတ်ကြောင်း တူရကီယဲသမ္မတရုံး ပြောရေးဆိုခွင့်ရှိသူတစ်ဦးက လူမှုကွန်ရက်တွင် ရေးသားဖော်ပြခဲ့သည်။

ထို့ပြင် ယင်းသဘောတူညီချက်သည် ကာကွယ်ရေးလုပ်ငန်းကဏ္ဍ ပူးပေါင်းဆောင်ရွက်မှုနှင့် စစ်ရေးဆိုင်ရာ ပူးတွဲလုပ်ဆောင်နိုင်စွမ်းတို့ကို တိုးတက်စေမည်ဖြစ်ကြောင်း ၎င်းက ထပ်လောင်းပြောကြားခဲ့သည်။

အဆိုပါနိုင်ငံသုံးနိုင်ငံစလုံးက ဂါဇာကမ်းမြောင်ဒေသအပေါ် အစ္စရေး၏ တိုက်ခိုက်မှုများကို ဝေဖန်ရှုတ်ချကြသည်။ ပါကစ္စတန်နိုင်ငံက အမေရိကန်နှင့် အီရန်တို့အကြား သံတမန်ရေးရာ ကြိုးပမ်းအားထုတ်မှုများတွင် ပါဝင်ဆောင်ရွက်လျက်ရှိပြီး

တူရကီယဲနိုင်ငံကလည်း တင်းမာမှုများကို လျှော့ချရေး ကြိုးပမ်းအားထုတ်မှုများတွင် ပါဝင်ဆောင်ရွက်လျက် ရှိကြောင်း သိရသည်။ ကိုးကား - အင်နိန်အိတ်ချ်ကေ

ဘာသာပြန် - အောင်ကျော်ကျော်

ဂျာမနီနိုင်ငံ၌ ပြင်းထန်သော မိုးခေါင်ရေရှားမှုကြောင့် သီးနှံများအပေါ် သက်ရောက်မှုများဖြစ်ပေါ်မည်ကို စိုးရိမ်လျက်ရှိ

ဘာလင် ဩဂုတ် ၈

ဂျာမနီနိုင်ငံသည် ပြင်းထန်သော မိုးခေါင်ရေရှားမှုဒဏ်ကို ခံစားနေရပြီး တောင်သူလယ်သမားများက ၎င်းတို့၏ သီးနှံများအပေါ် သက်ရောက်မှုများဖြစ်ပေါ်မည်ကို စိုးရိမ်ပူပန်လျက်ရှိကြောင်း သိရသည်။

ဂျာမနီမိုးလေဝသဌာန၏ အဆိုအရ ဇူလိုင်လအတွင်း ရွာသွန်းခဲ့သော မိုးရေချိန်သည် ၂၀၂၀ ပြည့်နှစ်အထိ တွက်ချက်ထားသည့် နှစ်ပေါင်း ၃၀ ပျမ်းမျှမိုးရေချိန်ထက် ၅၀ ရာခိုင်နှုန်းခန့် လျော့နည်းခဲ့သည်။

တောင်ပိုင်းပြည်နယ် တစ်ခုဖြစ်သည့် ဘာဗေးရီးယားရှိ တောင်သူလယ်သမားအသင်း တစ်ခုက ပြောင်းသီးနှံများ ထိခိုက်မှုရှိနေကြောင်း ပြောကြားခဲ့သည်။ တောင်သူလယ်သမား အများအပြားသည် ပုံမှန်ရရှိလေ့ရှိသည့် ပမာဏ၏ တစ်၀က်အောက်သာ ရိတ်သိမ်းနိုင်တော့မည်ဖြစ်ကြောင်း ၎င်းတို့က ပြောကြားခဲ့သည်။

လွန်ခဲ့သည့် နှစ်လတာကာလ အတွင်း မိုးရွာသွန်းမှု လုံး၀နီးပါး မရှိခဲ့သဖြင့် ရာသီဥတုအခြေအနေမှာ ပိုမိုဆိုးရွားပြင်းထန်လာကြောင်း တောင်သူလယ်သမား တစ်ဦးက ပြောကြားခဲ့သည်။

အနောက်ဂျာမနီရှိ ရိုင်းဖြစ်ရေလေ့ကျနည်းခန်းခြောက်လျက်ရှိသည်။ မြစ်အလယ်ပိုင်းအပိုင်း တစ်ခု၌ ရေအဆင့်သည် ၁၇ စင်တီမီတာအထိ ကျဆင်းသွားခဲ့ပြီး အဆိုပါအဆင့်သည် မှတ်တမ်းတင်ထားသမျှတွင် အနိမ့်ဆုံးအဆင့် ဖြစ်သည်။

မိုးခေါင် ရေရှားမှုကြောင့် ရေကြောင်းသယ်ယူပို့ဆောင်ရေးကိုလည်း ထိခိုက်မှုများ ဖြစ်ပေါ်စေလျက်ရှိသည်။

ရိုင်းဖြစ်တစ်လျှောက် တည်ရှိသော ကုမ္ပဏီများသည် သယ်ယူပို့ဆောင်စရိတ် မြင့်တက်လာခြင်းနှင့် ကုန်ကြမ်းပစ္စည်းများ ရယူရာတွင် အခက်အခဲရှိခြင်းတို့အတွက် စိုးရိမ်ပူပန်နေကြောင်း မီဒီယာများက ဖော်ပြကြသည်။

ဂျာမနီအစိုးရအနေဖြင့် ဖြေရှင်းဆောင်ရွက်မည့် နည်းလမ်းများကို စဉ်းစားလျက်ရှိသည်။

ကိုးကား - အင်နိအိတ်ချ်ကေ

ဘာသာပြန် - အောင်ကျော်ကျော်

အီတလီနိုင်ငံရှိ မြို့ကြီး ၂၇ မြို့ကို အပူချိန်အမြင့်ဆုံးအဆင့် သတ်မှတ်

ရောမ ဩဂုတ် ၈

အီတလီနိုင်ငံ၌ ယခုနှစ်အတွက် စတုတ္ထအကြိမ်မြောက် အပူလှိုင်းဖြတ်သန်းနေချိန်တွင် ကျန်းမာရေး၀နေကြီးဌာနက မြို့ကြီး ၂၇ မြို့ကို အမြင့်ဆုံးအဆင့်ဖြစ်သည့် 'အနီရောင်အဆင့်' သတိပေးချက်အောက်တွင် ထည့်သွင်းသတိမှတ်ခဲ့ကြောင်း သိရသည်။

ယခုကဲ့သို့ အမြင့်ဆုံးအဆင့် သတ်မှတ်ခြင်းမှာ နိုင်ငံ၏ အပူချိန်သတိပေးစနစ် စတင်အသုံးပြုချိန်မှစ၍ ပထမဆုံးအကြိမ် ဖြစ်သည်။

တောင်ပိုင်းမြို့များဖြစ်သော မက်ဆီနာနှင့် ရက်ဂျို့ကာလာဘာရီယာ မြို့များအထိ အနီရောင်အဆင့် သတိပေးချက်များ တိုးချဲ့သတ်မှတ်လိုက်ခြင်းကြောင့် အမြင့်ဆုံးသတိပေးချက်အဆင့်ရှိ မြို့အရေအတွက် စုစုပေါင်း ၂၇ မြို့အထိ ရှိလာခဲ့သည်။

လက်ရှိဖြစ်ပေါ်နေသော ပြင်းထန်သည့် အပူချိန်ကာလသည် အနည်းဆုံး နေ့၁၀ထပ် ၁၀ ရက်ခန့် ဆက်လက်ဖြစ်ပေါ်နိုင်ပြီး နိုင်ငံ၏ အချို့ဒေသများတွင် နေ့အပူချိန် ၄၀ ဒီဂရီစင်တီဂရိတ်အထိ ရောက်ရှိနိုင်ကြောင်း မိုးလေ၀သခန့်မှန်းသူများက ပြောကြားခဲ့သည်။

ကျန်းမာရေး၀နေကြီးဌာန၏ အနီရောင်အဆင့် သတိပေးချက်သည် ကြာရှည်မြင့်မားသော အပူချိန်ကြောင့် ဖြစ်ပေါ်သည့် အပူလှိုင်းအရေးပေါ်အခြေအနေကို ညွှန်ပြနေခြင်းဖြစ်သည်။ အဆိုပါအခြေအနေသည် ကျန်းမာရေးအရ ထိခိုက်လွယ်သော အုပ်စုများအတွက်သာမက ကျန်းမာသန်စွမ်းသူများအတွက်ပါ ကျန်းမာရေးဆိုင်ရာ အန္တရာယ်များကို ဖြစ်ပေါ်စေနိုင်သည်။

အီတလီနိုင်ငံသည် ယခုနေ့ရာသီကာလအတွင်း အပူလှိုင်းဖြတ်သန်းမှု လေးကြိမ်မျိုးကို ကြုံတွေ့ခဲ့ပြီးဖြစ်သည်။ ကာလရှည်မြင့်မားသော အပူချိန်၊ မိုးခေါင်ရေရှားမှုနှင့် တောမီးလောင်ကျွမ်းမှုများကြောင့် လူအများအပြား သေဆုံးခဲ့ရပြီး စီးပွားရေးလုပ်ငန်းများ၊ အထူးသဖြင့် စိုက်ပျိုးရေးကဏ္ဍရှိ လုပ်ငန်းများ ထိခိုက်နှောင့်နှေးခဲ့ရသည်။

ယခုနေ့ရာသီကာလအတွင်း အီတလီနိုင်ငံ၌ တောမီးလောင်ကျွမ်းမှုများကြောင့် ဟက်တာ ၇၀၀၀၀ ခန့် (ဘောလုံးကွင်းပေါင်း ၁၀၀၀၀ ခန့်၏ ဧရိယာနှင့် ညီမျှသောပမာဏ) မီးလောင်ကျွမ်းခဲ့ရကြောင်း သိရသည်။

ကိုးကား - ဆင်ဟွာ

ဘာသာပြန် - အောင်ကျော်ကျော်

တောင်ကိုရီးယားနိုင်ငံ၌ အပူလှိုင်းဖြတ်သန်းမှုကြောင့် ဘေ့စ်ဘောပွဲစဉ် ၁၀ ပွဲကို ဖျက်သိမ်း

ဆိုးလ် ဩဂုတ် ၈

တောင်ကိုရီးယားနိုင်ငံ၌ ပြင်းထန်သော အပူလှိုင်းဖြတ်သန်းမှုကြောင့် ဩဂုတ် ၅ ရက်နှင့် ၆ ရက်တို့တွင် ကျင်းပရန် စီစဉ်ထားခဲ့သည့် ပရော်ဖက်ရှင်နယ် ဘေ့စ်ဘောပွဲစဉ် ၁၀ ပွဲကို ဖျက်သိမ်းခဲ့ရကြောင်း သိရသည်။

လက်ရှိတွင် တောင်ကိုရီးယားနိုင်ငံသည် အပူလှိုင်းဒဏ်ကို ခံစားနေရပြီး နိုင်ငံ၏အရှေ့တောင်ပိုင်းဒေသတွင် နေ့အပူချိန် စံချိန်တင်အဖြစ် ၄၂ ဒသမ ၅ ဒီဂရီစင်တီဂရိတ်အထိ မြင့်တက်ခဲ့သည်။

မေ ၁၅ ရက်မှ ဩဂုတ် ၄ ရက်အတွင်း အပူဒဏ်ကြောင့် အပူရှပ်ခြင်းဒဏ်ခံစားရသူ ၂၄၄ ဦးရှိခဲ့ကြောင်းနှင့် ၎င်းတို့အနက် ၂၁ ဦး သေဆုံးခဲ့ကြောင်း ကိုရီးယား ရောဂါထိန်းချုပ်ရေးနှင့် ကာကွယ်ရေး အေဂျင်စီက ထုတ်ပြန်ထားသည်။

ဩဂုတ် ၅ ရက် ညနေပိုင်းက ဆိုးလ်မြို့အနီးရှိ အင်ချွန်မြို့၌ ကျင်းပခဲ့သော ပွဲစဉ်တစ်ခုတွင် ပရိသတ်အများအပြားက အပူဒဏ်ကြောင့်ဖြစ်သော ရောဂါလက္ခဏာများ ခံစားခဲ့ရကြောင်း တောင်ကိုရီးယား မီဒီယာများက ဖော်ပြခဲ့ကြသည်။ ပြင်းထန်သော အပူချိန်အခြေအနေကို ကိုင်တွယ်ဖြေရှင်းမည့် နည်းလမ်းများ ဆွေးနွေးရန်အတွက် ကိုရီးယား ဘေ့စ်ဘောအဖွဲ့ချုပ်က ယနေ့ အရေးပေါ်အစည်းအဝေးတစ်ခု ပြုလုပ်ခဲ့သည်။ အဆိုပါအစည်းအဝေးသို့အသင်းအသီးသီးမှ အထွေထွေမန်နေဂျာများနှင့် ကစားသမားများ အသင်းကိုယ်စားလှယ်များလည်း တက်ရောက်ခဲ့ကြောင်း သိရသည်။

ကိုးကား - အင်နိအိတ်ချ်ကေ၊ ဘာသာပြန် - အောင်ကျော်ကျော်

ပါကစ္စတန်နိုင်ငံက ၂၀၃၅ ခုနှစ်တွင် သန့်ရှင်းသည့် စွမ်းအင် ၉၀ ရာခိုင်နှုန်း ပေါင်းစပ်သုံးစွဲမည်

အစ္စလာမ္မာဘတ် ဩဂုတ် ၈

ပါကစ္စတန်နိုင်ငံသည် နိုင်ငံ၏ လျှပ်စစ်ဓာတ်အားထုတ်လွှတ်ရေးကဏ္ဍတွင် ၂၀၃၅ ခုနှစ်အရောက်၌ သန့်ရှင်းသည့်စွမ်းအင် ၉၀ ရာခိုင်နှုန်း ပေါင်းစပ်သုံးစွဲမည်ဖြစ်ကြောင်း စွမ်းအင်ဝန်ကြီးဌာန ဝန်ကြီး ဆာဒါအဝ်အာမစ်ခန်လက်ဟာရီက ပြောကြားသည်။

အစိုးရသည် စွမ်းအင်ဖူလုံရေးအတွက် ဘက်ထရီစွမ်းအင်သိုလှောင်ရေးစနစ်၊ ပြည်တွင်းဆိုလာဘက်ထရီထုတ်လုပ်ရေးနှင့် စည်းမျဉ်းပိုင်းဆိုင်ရာ ပြုပြင်ပြောင်းလဲမှုများကို အလေးထားဆောင်ရွက်မည်ဖြစ်ကြောင်း ၎င်းကပြောကြားခဲ့သည်ဟု စွမ်းအင်ဝန်ကြီးဌာန၏ ထုတ်ပြန်ချက်အရသိရသည်။ နိုင်ငံ၏ လျှပ်စစ်ဓာတ်အား ထုတ်လွှတ်ရေးကဏ္ဍတွင် သန့်ရှင်းသည့်စွမ်းအင်များဖြစ်သည့် ရေအားလျှပ်စစ်၊ နျူကလီးယား၊ လေအားနှင့် ဆိုလာစွမ်းအင်များသုံးစွဲမှု ၅၅ ရာခိုင်နှုန်းရှိကြောင်း ၎င်းက ပြောကြားသည်။

ဘက်ထရီစွမ်းအင်သိုလှောင်ရေးစနစ်အားကောင်းရေး ဆောင်ရွက်ခြင်းဖြင့် နေ့အချိန်တွင် အလျှံအပယ်ရရှိသည့် ဆိုလာစွမ်းအင်အား ညအချိန်တွင် လျှပ်စစ်ဓာတ်အားရရှိရေးအတွက် ပြန်လည်သုံးစွဲနိုင်မည်ဖြစ်ပြီး ပြည်ပမှ လောင်စာဆီတင်သွင်းရခြင်းကို လျှော့ချနိုင်မည်ဟု ၎င်းက ပြောကြားသည်။

ကိုးကား -ဆင်ဟွာ၊ ဘာသာပြန် -စိုးသူရ

လသာမြို့နယ်၌ မူးယစ်ဆေးဝါးအန္တရာယ် အသိပညာပေးဟောပြော

ရန်ကုန် သြဂုတ် ၈

ရန်ကုန်တိုင်းဒေသကြီး လသာမြို့နယ်တွင် ဆေးလိပ်၊ ဆေးရွက်ကြီးနှင့် မူးယစ်ဆေးဝါးအန္တရာယ်အကြောင်း ဟောပြောပွဲများကို ယနေ့ နံနက်ပိုင်းက အမှတ်(၁)နှင့် အမှတ်(၂)အခြေခံပညာအထက်တန်းကျောင်း၌ ဆောင်ရွက်သည်။

ဦးစွာ မြို့နယ်ပြည်သူ့ကျန်းမာရေးဦးစီးဌာန ဌာနမှူး ဒေါက်တာသုဝေနှင့် ကျန်းမာရေးဝန်ထမ်းများက ဆေးလိပ်ဆေးရွက်ကြီးနှင့် မူးယစ်ဆေးဝါးအန္တရာယ်အကြောင်း အသိပညာပေးဟောပြောပြီး ကျောင်းသူများက ကျောင်းကျန်းမာရေးပြခန်းများပြသ၍ ကျောင်းကျန်းမာရေးလုပ်ငန်းစဉ်များကို အတန်းလိုက်ယှဉ်ပြိုင်ခဲ့ကြကြောင်း သိရသည်။

နေလင်း(ပြန်/ဆက်)

ရန်ကုန်တိုင်းဒေသကြီးအတွင်း မှုခင်းကျဆင်းရေး ခရိုင်အလိုက် ပူးပေါင်းဆောင်ရွက်

ရန်ကုန် သြဂုတ် ၈

ရန်ကုန်တိုင်းဒေသကြီးအတွင်း ခရိုင်အလိုက် မြို့နယ်ရဲစခန်းများမှ တပ်ဖွဲ့ဝင်များသည် ယာဉ်ထိန်းရဲတပ်ဖွဲ့ဝင်များ၊ သက်ဆိုင်ရာ အုပ်ချုပ်ရေးအဖွဲ့များနှင့် ပူးပေါင်း၍ မှုခင်းကျဆင်းရေးနှင့် ဒုစရိုက်မှုများကင်းစင်ရေး ဆောင်ရွက်လျက်ရှိသည်။

ထိုသို့ ဆောင်ရွက်လျက်ရှိရာ

ယနေ့နံနက်ပိုင်းက သုံးခွမြို့မ ရဲစခန်း စခန်းမှူးနှင့် ဌာနဆိုင်ရာများ၊ ဝါးနက်ချောင်းရဲကင်းစခန်းမှူးနှင့် တာဝန်ရှိသူများသည် ဒေသခံပြည်သူများအား မှုခင်းအသိပညာပေး ဆောင်ရွက်ကြပြီး လမ်းမတော်မြို့နယ် ယာဉ်ထိန်းတပ်ဖွဲ့စုမှ တပ်ဖွဲ့ဝင်များကလည်း လူကူးမျဉ်းကျားမှ ပြည်သူများ အန္တရာယ်ဘေးကင်းစွာ သွားလာနိုင်ရေး အသိပညာပေးဆောင်ရွက်ကြသည်။

ယမန်နေ့ ညပိုင်းကလည်း ဗိုလ်တထောင်မြို့နယ် ရဲတပ်ဖွဲ့မှူး နှင့် ဌာနဆိုင်ရာများ၊ လှိုင်သာယာ (အနောက်ပိုင်း)မြို့နယ် ရဲတပ်ဖွဲ့မှူးနှင့် တာဝန်ရှိသူများ၊ လှိုင်သာယာ (အနောက်ပိုင်း) မြို့မရဲစခန်း နယ်ထိန်းနှင့်အဖွဲ့ တို့သည် မြို့နယ်အတွင်း တရားဥပဒေစိုးမိုးရေးနှင့် မှုခင်းကျဆင်းရေးအတွက် KTV ဆိုင်များ စစ်ဆေးခြင်း၊ ယာဉ်စစ်ပိတ်ဆို့စစ်ဆေးခြင်း၊ ဇည့်စာရင်းစစ်ခြင်းတို့ကို ဆောင်ရွက်ခဲ့ကြကြောင်း သိရသည်။

သတင်း - အောင်သူ
ဓာတ်ပုံ - တိုင်းရဲတပ်ဖွဲ့

ကော့မှူးမြို့နယ်၌ မူးယစ်ဆေးဝါးအန္တရာယ် အသိပညာပေးဟောပြော

ရန်ကုန် သြဂုတ် ၈

ရန်ကုန်တိုင်းဒေသကြီး ကော့မှူးမြို့နယ်တွင် အခြေခံပညာဦးစီးဌာန၊ မြို့နယ်ပြည်သူ့ကျန်းမာရေးဦးစီးဌာန၊ မြို့နယ်မိခင်နှင့်ကလေးစောင့်ရှောက်မှုကြီးကြပ်ရေးအဖွဲ့တို့ ပူးပေါင်း၍ ယမန်နေ့နံနက်ပိုင်းက အထက(ကော့မှူး)၌ ဆေးလိပ်၊ ဆေးရွက်ကြီးနှင့် မူးယစ်ဆေးအန္တရာယ် အသိပညာပေးဟောပြောပွဲ ကျင်းပသည်။

ဦးစွာ မြို့နယ်ပညာရေးမှူး ဦးသန်းထွန်းအောင်က အမှာစကားပြောကြားပြီး မြို့နယ်ပြည်သူ့ကျန်းမာရေးဦးစီးဌာနမှူး ဒေါက်တာကျော်မိုးမြင့်က ဆေးလိပ်၊ ဆေးရွက်ကြီးနှင့် မူးယစ်ဆေးဝါးများကြောင့် ဖြစ်တတ်သောရောဂါများအကြောင်း၊ မြို့နယ်မိခင်နှင့် ကလေးစောင့်ရှောက်မှုကြီးကြပ်ရေးအဖွဲ့ဥက္ကဋ္ဌ ဒေါ်ချိုမျိုးထိုက်က မူးယစ်ဆေးဝါးများသုံးစွဲခြင်းကြောင့် ဖြစ်ပေါ်နိုင်သောဆိုးကျိုးများ၊ ကျောင်းကျန်းမာရေးတာဝန်ခံဆရာဝန် ဒေါက်တာအိနန္ဒာကျော်ဂက ဆေးလိပ်၊ ဆေးရွက်ကြီးနှင့် မူးယစ်ဆေးဝါးများ၏ နောက်ဆက်တွဲဖြစ်တတ်သော

ရောဂါများအကြောင်း၊ ကျန်းမာရေးမှူးအဆင့်(၁) ဦးစိုးဝင်းထွန်းက ဆေးလိပ်၊ ဆေးရွက်ကြီးနှင့် မူးယစ်ဆေးဝါးများ၏ စွဲလမ်းမှုကြောင့် မကောင်းသောအမှုအကျင့်များအား မဖြစ်ပေါ်စေရန် ဆွေးနွေးပြောကြားခဲ့ကြောင်း သိရသည်။

ကျော်သူရ(ကော့မှူး)

ကျောက်တန်းမြို့နယ်၌ အာဟာရဖွံ့ဖြိုးရေးရက်သတ္တပတ်ဆောင်ရွက်

ကျောက်တန်း သြဂုတ် ၈

ကျောက်တန်းမြို့နယ်အတွင်း ရှိ အခြေခံပညာကျောင်းများတွင် အာဟာရဖွံ့ဖြိုးရေးရက်သတ္တပတ် ဆောင်ရွက်ခြင်းကို မြို့မအခြေခံပညာ အလယ်တန်းကျောင်း၌ ယမန်နေ့နံနက်ပိုင်းက ဆောင်ရွက်သည်။

အဆိုပါ အခမ်းအနားတွင် ကလေးငယ်များအား ခန္ဓာကိုယ်ကြံ့ခိုင်ဖွံ့ဖြိုးစေရန်၊ ကျန်းမာရေးအတွက် အာဟာရပြည့်ဝစွာ စားသောက်တတ်စေရန် ရက်သတ္တပတ် အစာအုပ်စု သုံးအုပ်စု ဆေးခြယ်ခြင်း၊ အာဟာရဆိုင်ရာ မေးခွန်းများဖြေဆိုခြင်း အာဟာရပြည့်ဝသော အချက်အပြုတ်ပြိုင်ပွဲ ကျင်းပခြင်း၊ ဆေးလိပ်မူးယစ်ဆေး အန္တရာယ် ဟောပြောခြင်းတို့ကို ရန်ကုန်တိုင်းဒေသကြီး ပြည်သူ့ကျန်းမာရေးဦးစီးဌာန၏ လမ်းညွှန်မှုဖြင့် မြို့နယ်ပြည်သူ့ကျန်းမာရေးဦးစီးဌာနနှင့် ပညာရေးဦးစီးဌာနတို့ပူးပေါင်း၍ ဆောင်ရွက်ခဲ့ကြောင်း သိရသည်။

သန့်ဇင်ထွန်း

အကြမ်းဖက်အုပ်စုအဖြစ် ကြေညာထားသော CRPH၊ NUG နှင့် ၎င်းတို့လက်ဝေခံများ လှုံ့ဆော်၊ ဝါဒဖြန့်ခြင်းများ လိုက်ပါလုပ်ဆောင်ခြင်း၊ အားပေးကူညီခြင်းများ ပြုလုပ်ခဲ့သူများကို ဖော်ထုတ်အရေးယူ

နေပြည်တော် သြဂုတ် ၈

အကြမ်းဖက်အုပ်စုအဖြစ် ကြေညာထားသည့် CRPH၊ NUG နှင့် ယင်းတို့၏လက်ဝေခံအဖွဲ့အစည်းများ၊ ယင်းတို့နှင့်ဆက်နွယ်နေသော အဖွဲ့အစည်းများ၊ လူပုဂ္ဂိုလ်များသည် နိုင်ငံတော်တည်ငြိမ်အေးချမ်းရေးကို ပျက်ပြားစေရန်နှင့် အစိုးရယန္တရားများပျက်ပြားစေရန် ရည်ရွယ်လျက် လှုံ့ဆော်ခြင်း၊ ဝါဒဖြန့်ခြင်းများပြုလုပ်ခဲ့မှုအပေါ် ဥပဒေနှင့်အညီ ထိရောက်စွာအရေးယူသွားမည်ဖြစ်ကြောင်းနှင့် ထိုသို့ လှုံ့ဆော်သူ၊ ဝါဒဖြန့်သူများအား ဆက်လက်ဖော်ထုတ်အရေးယူသွားမည်ဖြစ်ကြောင်း မိဘပြည်သူများသိရှိနိုင်ရေး အသိပေးသတင်းထုတ်ပြန်ပြီးဖြစ်သည်။

ထိုကဲ့သို့ သတင်းထုတ်ပြန်ခဲ့ပြီးဖြစ်သော်လည်း ၂၀၂၆ ခုနှစ် သြဂုတ် ၇ ရက်တွင် အသိပေးထုတ်ပြန်ချက်အပေါ် မျက်ကွယ်ပြု၍ နိုင်ငံတော်တည်ငြိမ်အေးချမ်းရေးကို ပျက်ပြားစေရန် ရည်ရွယ်ကာ လူမှုကွန်ရက်စာမျက်နှာပေါ်၌ လှုံ့ဆော်ခြင်း၊ ဝါဒဖြန့်ခြင်းများ ပြုမှုလုပ်ဆောင်ခဲ့သည့် "James Yar Kot" Facebook အကောင့်နှင့် "Anna Moe" Facebook အကောင့်ပိုင်ရှင်ဖြစ်သူ ရန်ကုန်တိုင်းဒေသကြီး မော်ဘီမြို့နယ် စမ်းချောင်းပေါက်ကျေးရွာနေ ရာဇဝတ်(၁)ဂျိမ်းရာဂုဝ်အား မွန်းလွဲ ၁၂ နာရီ ၁၀ မိနစ်တွင် မော်ဘီမြို့မရဲစခန်း၌ တရားဥပဒေနှင့်အညီ ဖမ်းဆီးထိန်းသိမ်း အမှုဖွင့်လှစ်အရေးယူဆောင်ရွက်ခဲ့ကြောင်း သိရသည်။

သတင်းစဉ်

မြန်မာ့အသံနှင့်ရုပ်မြင်သံကြား

ဇူ-၈-၂၀၂၆ တနင်္ဂနွေနေ့

MRTV HD

- ၀၆:၀၀ နိုင်ငံတော်သံယမဟာနာယကအဖွဲ့ဥက္ကဋ္ဌ ဆရာတော်အမှုဆောင်ပြသော နိုင်ငံတော်သံယမဟာနာယကအဖွဲ့ဆရာတော်များကဟရိတ် တရားတော်ရွတ်တတ်မှုတော်မြင်း
- ၀၇:၀၀ နံနက်သတင်း
- ၀၈:၃၀ ကျန်းမာရေးပရိုဂရမ်...ချမ်း
- ၀၉:၁၅ ကာတွန်းအစီအစဉ် 'ထူးဆန်းတွေလာစဉ်းသာ' (အပိုင်း-၅)
- ၁၀:၀၀ သတင်းသမားပြောတဲ့သတင်းစကား
- ၁၁:၂၀ 'ချစ်သူတွဲအား' တေးဗီဒီယိုမြင်ပွဲ ထုတ်လွှင့်မှုအစီအစဉ်
- ၁၁:၃၀ အသိပညာနှင့်အမှန်တရား
- ၁၂:၅၅ This Week's Special Interest
- ၁၂:၃၀ MRTV National News
- ၁၄:၀၀ မြန်မာကျွတ်ရုပ်ရှင် 'ထမင်းဆီသမ်းလေမင်းနန်းနှင့်'
- ၁၆:၁၅ Sports Diary
- ၁၇:၁၀ ထုတ်ခြားရုံလင်အာရှမစ်ဒီတာအစီအစဉ်
- ၁၇:၂၀ သံစဉ်ဝင်ခြာစတီရီယိုတေးကဏ္ဍာ
- ၁၇:၃၅ ကမ္ဘာ့အလယ်မှာထိုထည်ပေါ့ မြန်မာ့ချည်ထည်များထက်ကြွေ (ထာမိတ်အထည်ချုပ်လုပ်ငန်း)
- ၁၈:၁၅ သံစဉ်ဝင်ခြာစတီရီယိုတေးကဏ္ဍာ
- ၁၉:၁၀ မြန်မာဇာတ်လမ်းတွဲ 'ပုစ်မှာမီးတွေခွတုန်းက' (ဇာတ်သိမ်းပိုင်း)
- ၂၀:၀၀ ပြည်တွင်းသတင်း၊ နိုင်ငံတကာသတင်း ပိုးလေဝသအခြေအနေ
- ၂၁:၀၀ ဘဝနှင့်အနေညာ
- ၂၁:၃၀ ထေးဝဲကုပ်ရုပ်ရှင် 'ညမင်းသား'

mtv

- 07:02 Evergreen Classic; Te Ja Su Ne Ma (Tekkatho Lei Lei)
- 07:09 Ananda Temple
- 07:48 A Traditional Food in Bagan: Pone Ye Gyi
- 08:01 News
- 08:27 The Yangon Zoo & The Adorable Lady Elephant "Mo Mo"
- 08:50 Views of Yangon: The Grand Opening of Wazira Red Carpet Theatre
- 09:01 Shining Stars (Ep-10)
- 09:37 Today Myanmar
- 09:50 Ngapali Beach:Fishing Villages
- 10:01 News

Me

- ၀၆:၀၀ အတွင်း၀ယ်မှတောသီချင်းများ
- ၀၆:၂၀ ချစ်ရေးအရွယ်ကစားကြယ်
- ၀၆:၅၀ မြန်မာသံစဉ်တေးများ
- ၀၇:၁၅ နိုင်ငံခြားဇာတ်လမ်းတွဲ 'ဝံဘီ၀ံ၀ဟတ်' (အပိုင်း-၀၃)
- ၀၇:၃၅ စတီရီယိုတေးများ
- ၀၈:၁၅ မြန်မာဇာတ်လမ်းတွဲ 'ပိန်းကြာဖတ်ခွံတင်ဘောရေ' (အပိုင်း-၁၀)
- ၀၈:၃၅ 'ကရယ့ကာတာတော' (ကောင်းသောအသံကိုမကွယ်ဝတတ်သော နိမိတ်)(အပိုင်း-၂)
- ၀၉:၅၀ မြန်မာရုပ်ရှင် (ထေးဝဲကုပ်ရုပ်) 'အချစ်ဘိမ်ကလေး'

MRTV NRC

- ချင်း (ရိုင်ဖိုး) (၀၆:၀၀ မှ ၀၇:၀၀) ထီးချိုရာဂုဏ်အတွက်စားပေးသင့်သောသစ်သီးများ
- ချင်း (ချိုး) (၀၇:၀၀ မှ ၀၈:၀၀) တိုးတက်မြင့်တင်ချင်ထောင်တန်းကစိုက်ပျိုးစီးပွားအသွင်အပြင်
- မွန် (၀၈:၀၀ မှ ၁၀:၀၀) ကျန်းမာရေးအတွက်ငှက်သိုက်ပေါင်းရည်
- ရခိုင် (၁၀:၀၀ မှ ၁၂:၀၀) ဘျတ်ပါးမြို့ပိုအလည်တစ်ခေါက်
- ရှမ်း (၁၂:၀၀ မှ ၁၄:၀၀) ငင်းပေါင်းအစားအစာ
- ၀ (၁၄:၀၀ မှ ၁၆:၀၀) စာပြိန်ဂွယ်ကျမ်ကိုလက်ရာ
- ကချင် (၁၆:၀၀ မှ ၁၈:၀၀) ဗီးဟားခြစ်ဝတ်ဂုဏ်ရေးချားင်း
- ကယား (၁၈:၀၀ မှ ၂၀:၀၀) ကယားမိုးရာ၀ကိသားနဲ့ပတ်သက်သည်ကိုးဖွားအောင် (အပိုင်း-၁)
- ၀ကောကရင် (၂၀:၀၀ မှ ၂၁:၀၀) စာပေစကားပြောကြရအောင် (အပိုင်း-၁)
- အနောက်မိုးကရင် (၂၁:၀၀ မှ ၂၂:၀၀) ဝေကလိုက်ထွက်ကြရအောင်
- အရှေ့မိုးကရင် (၂၂:၀၀ မှ ၂၃:၀၀) ဇေဖိုင်ခင်းနှင့်ရုပ်ပေါင်းငါးမင်းမွေတော်

MRTV NEWS

- ၀၆:၀၀ အတွင်းတေးသီချင်း
- ၀၆:၀၅ လှုပ်လှုပ်ရှားရှားအားကစား
- ၀၇:၀၀ ပြည်တွင်းသတင်း (LIVE)
- ၁၁:၀၀ ပြည်တွင်းသတင်း (LIVE)
- ၁၂:၃၀ နိုင်ငံတကာသတင်း (LIVE)
- ၁၄:၀၀ MRTV National News
- ၁၆:၀၀ သတင်းမုန်းကဏ္ဍ (LIVE)
- ၁၈:၄၅ Next Level
- ၁၉:၀၀ ပြည်တွင်းသတင်း (LIVE)
- ၁၉:၄၅ ကမ္ဘာစာ၊လူ့အနုပညာသတင်းများ
- ၂၀:၀၀ ပြည်တွင်းသတင်း (LIVE)
- ၂၀:၄၅ ဇုတ်ရှာ၀ယ်ရှားတင်းအပေ
- ၂၂:၀၀ ပြည်တွင်းသတင်း (LIVE)

MRTV PARLIAMENT

- ၀၇:၀၀ အတွင်းအလ
- ၀၇:၃၀ တတိယအကြိမ် ပြည်သူ့လွှတ်တော် ဒုတိယပုံမှန် အစည်းအဝေး (Repeat)
- ၂၀:၀၀ ပြည်တွင်းသတင်း (9.8.2026)

MRTV FARMERS

- ၀၆:၀၀ အတွင်းနိုင်ငံတော်သီချင်း
- ၀၆:၀၂ တောင်သူလယ်သမားဈေးရောသတင်း
- ၀၆:၂၅ သပဝါယမဒေသင်းများ၊ စပ်ခွဲလို့မှုစက္ကုန်ကြပ်ကြားမှုများ ပိုမိုထုတ်လုပ်စို့
- ၀၇:၀၀ ပြည်တွင်းထုတ်ကုန် ကျားများအသင့်စား ဘေါက်ဆွဲချောက်လုပ်နည်း
- ၀၈:၀၀ ထထမင်း၊ AI နည်းပညာမြင့် ကော်ဖီပိုက်ပျိုး ထုတ်လုပ်သူ
- ၀၉:၃၀ ဗိုက်မွေးကဏ္ဍအတွက် ရေသည်ကိုးကား ရေသည်ရိုးကာ
- ၁၀:၃၀ ဝယ်ကရုဟာ ပိပ်ပဏ္ဍာ (ရေဒီယိုဇာတ်လမ်း)

MRTV SPORTS

- ၀၆:၀၀ အတွင်း
- ၀၆:၂၀ လူပယ်တိုအတွက်လမ်းပြကြယ်
- ၀၆:၄၅ Weekly Sports Info
- ၀၇:၃၀ Weekend Sports News
- ၀၈:၀၀ (၃၃)ကြိမ်မြောက်အလေ့ကျင့်အာရှ အားကစားပြိုင်ပွဲ (အမျိုးသမီး) တွင်သွင်းခြင်းဆက်ပြိုင်ပွဲ ၀ွတ်ဆိပ်ဆုရ (Replay)
- ၁၃:၀၀ အားကစားသတင်း

Scan Here

MRTV MRTV MRTV Radio MRTV Radio

Education Channel ကို ဇေးမြန် (ကုမ္ပဏီ(၉ဒေသ)ကုမ္ပဏီ) ဝေးမြင့်ကေဘယ်ယာ (ကုမ္ပဏီ) (ဒုတိယနေရာ) ကတိတည်ရှိနေ ထုတ်ပေးနေပါတယ်။

တောင်ကိုရီးယားနိုင်ငံ၏ AI ဖွံ့ဖြိုးတိုးတက်မှု

မောင်မောင်မြင့်သိန်း
(စက်မှုတက္ကသိုလ်)

ဉာဏ်ရည်တု (AI) သည် ၂၁ ရာစုတွင်စီးပွားရေးလုပ်ငန်းများ၊ စက်မှုလုပ်ငန်းများနှင့် ပထဝီနိုင်ငံရေးဖြိုင်ဆိုင်မှုများကို ပုံဖော်ပေးနေသည်။ ကမ္ဘာတစ်ဝန်းရှိ နိုင်ငံများသည် AI နယ်ပယ်တွင် ဦးဆောင်မှုရရှိရန် အပြိုင်အဆိုင်လုပ်ဆောင်နေကြသည်။ အာရှ၏ဦးဆောင်စီးပွားရေးနိုင်ငံများထဲတွင် တောင်ကိုရီးယားသည် ရည်မှန်းချက်ကြီးမားသော AI တီထွင်ဖန်တီးသည့်နိုင်ငံတစ်နိုင်ငံအဖြစ် ပေါ်ထွက်လာခဲ့သည်။ ကမ္ဘာလုံးဆိုင်ရာ ယှဉ်ပြိုင်မှုရှိသော တစ်ပိုင်းလျှပ်ကူးပစ္စည်းလုပ်ငန်း၊ အဆင့်မြင့်ဒီဂျစ်တယ်အခြေခံအဆောက်အအုံ၊ ပညာတတ်လုပ်သားအင်အားနှင့် နိုင်မာသောအစိုးရခေါင်းဆောင်မှုကို အသုံးချခြင်းဖြင့် တောင်ကိုရီးယားသည် အနာဂတ် AI စူပါပါဝါနိုင်ငံတစ်နိုင်ငံအဖြစ် နေရာယူထားသည်။

AI သုတေသနကိုသာ အာရုံစိုက်သော နိုင်ငံများစွာနှင့်မတူဘဲ တောင်ကိုရီးယားသည် AI ကို ထုတ်လုပ်ရေး၊ ကျန်းမာရေးစောင့်ရှောက်မှု၊ ပညာရေး၊ ဘဏ္ဍာရေး၊ ကာကွယ်ရေး၊ စက်ရုပ်နည်းပညာနှင့် အစိုးရအုပ်ချုပ်ရေးတို့နှင့် ပေါင်းစပ်ထားသည့် ပြည့်စုံသော အမျိုးသားမဟာဗျူဟာကို လက်ခံကျင့်သုံးခဲ့သည်။ နိုင်ငံ၏ရည်မှန်းချက်သည် ဉာဏ်ရည်ထက်မြက်သော ဆော့ဖ်ဝဲလ်ဖွံ့ဖြိုးတိုးတက်ရေးထက် ကျော်လွန်သည်။ ၎င်းသည် အဆင့်မြင့်တစ်ပိုင်းလျှပ်ကူးပစ္စည်းများ၊ cloud computing၊ ဒေတာစင်တာများ၊ စက်ရုပ်များနှင့် ဒီဂျစ်တယ်ဝန်ဆောင်မှုများသည် အပြန်အလှန်အားဖြည့်ပေးသည့် AI-driven စီးပွားရေးကိုဖန်တီးရန် ရည်ရွယ်သည်။

အမေရိကန်ပြည်ထောင်စုနှင့် တရုတ်နိုင်ငံအကြား အဆင့်မြင့်နည်းပညာများတွင် ယှဉ်ပြိုင်မှုပြင်းထန်လာသည်နှင့်အမျှ တောင်ကိုရီးယားကဲ့သို့သော အလယ်အလတ်အင်အားကြီးနိုင်ငံတစ်ခုသည် ဆန်းသစ်တီထွင်မှု၊ မဟာဗျူဟာမြောက်မိတ်ဖက်များနှင့် ဂရုတစိုက် ဒီဇိုင်းထုတ်ထားသော အများပြည်သူဆိုင်ရာ မူဝါဒများမှတစ်ဆင့် နည်းပညာဆိုင်ရာဦးဆောင်မှုကို ရရှိနိုင်ကြောင်း ပြသခဲ့သည်။ ၎င်း၏ AI ခရီးစဉ်သည် ဖွံ့ဖြိုးပြီးစီးပွားရေးများအတွက်သာမက ဒီဂျစ်တယ်အသွင်ပြောင်းမှုကိုရှာမှေနေသော ဖွံ့ဖြိုးဆဲနိုင်ငံများအတွက်ပါ အဖိုးတန်သင်ခန်းစာများကို ပေးဆောင်သည်။

အမျိုးသားတိုးတက်မှု မဟာဗျူဟာအဖြစ်အသုံးပြုသော AI

စီးပွားရေးတိုးတက်မှု၏ အင်ဂျင်အသစ်တစ်ခုအဖြစ် AI ကို အသိအမှတ်ပြုသည့်အနေဖြင့် တောင်ကိုရီးယားအစိုးရအဆက်အဆက်သည် AI သုတေသန၊ ဒီဂျစ်တယ်အခြေခံအဆောက်အအုံနှင့် အဆင့်မြင့်ကွန်ပျူတာတို့တွင် ရင်းနှီးမြှုပ်နှံမှုများကို သိသိသာသာတိုးချဲ့ခဲ့သည်။ အမျိုးသားရည်မှန်းချက်မှာ ရေရှည်စီးပွားရေးယှဉ်ပြိုင်နိုင်စွမ်းကို ထိန်းသိမ်းရင်း ကမ္ဘာ့ဦးဆောင် AI အင်အားကြီးနိုင်ငံများထဲမှ တစ်နိုင်ငံအဖြစ် တောင်ကိုရီးယားကို ပြောင်းလဲခြင်းပင်ဖြစ်သည်။

တောင်ကိုရီးယားအစိုးရမူဝါဒသည် အပြန်အလှန်အကျိုးပြု ဦးစားပေးသုံးခုကို အလေးပေးဖော်ပြထားသည်။ ယင်းတို့မှာ -

(၁) အမျိုးသား AI ကွန်ပျူတာအခြေခံအဆောက်အအုံကို တိုးချဲ့ခြင်း

(၂) AI startup များနှင့် ဆန်းသစ်တီထွင်မှုဂေဟစနစ်များကို ပံ့ပိုးပေးခြင်း

(၃) AI ခေတ်အတွက် semiconductor ဦးဆောင်မှုကို အားကောင်းစေခြင်းတို့ဖြစ်သည်။

မကြာသေးမီက အစိုးရ၏ ကြိုးပမ်းမှုများသည် AI ဒေတာစင်တာများ၊ cloud computing၊ အချုပ်အခြာအာဏာပိုင် AI မော်ဒယ်များနှင့် အစိုးရ-ပုဂ္ဂလိကသုတေသနမိတ်ဖက်များတွင် ရင်းနှီးမြှုပ်နှံမှုကို အရှိန်မြှင့်တင်ပေးခဲ့သည်။ ဤအစီအမံများအရ အိုမင်းလာသောလူဦးရေ များပြားလာခြင်း၊ လျော့နည်းလာသော အလုပ်သမားအင်အားနှင့် ဆက်စပ်နေသော လူဦးရေဆိုင်ရာစိန်ခေါ်မှုများကို ဖြေရှင်းနေပြီး ထုတ်လုပ်မှုတိုးတက်စေရန် ရည်ရွယ်ထားသည်။

တစ်ပိုင်းလျှပ်ကူးပစ္စည်းများ- ကိုရီးယား၏ AI ဦးဆောင်မှုဆိုင်ရာအခြေခံအုတ်မြစ်

တောင်ကိုရီးယား၏ အကြီးမားဆုံးယှဉ်ပြိုင်နိုင်စွမ်းသည် ကမ္ဘာ့ဦးဆောင် တစ်ပိုင်းလျှပ်ကူးပစ္စည်းလုပ်ငန်းတွင် တည်ရှိသည်။ AI စနစ်များသည် ကြီးမားသောတွက်ချက်မှုစွမ်းအား လိုအပ်ပြီး အဆင့်မြင့် မှတ်ဉာဏ်ချစ်ပ်များနှင့် ပရိုဆက်ဆာများသည် ဘာသာစကားကြီးများကို လေ့ကျင့်ပေးပြီး ဉာဏ်ရည်ထက်မြက်သောစနစ်များကို လည်ပတ်ရန်အတွက် မရှိမဖြစ်လိုအပ်ပါသည်။

Samsung Electronics နှင့် SK Hynix ကဲ့သို့သော ကုမ္ပဏီများသည် ခေတ်မီ AI အက်ပလီကေးရှင်းများကို စွမ်းအားပေးသည့် အရေးကြီးဆုံးနည်းပညာများထဲမှတစ်ခုဖြစ်သည့် high-band-width memory (HBM) ၏ မရှိမဖြစ် ပေးသွင်းသူများ ဖြစ်လာခဲ့သည်။

AI ချစ်ပ်များအတွက် ကမ္ဘာလုံးဆိုင်ရာ ဝယ်လိုအားသည်တောင်ကိုရီးယားကို ထိပ်တန်းနည်းပညာ ကုမ္ပဏီများအတွက် မဟာဗျူဟာမိတ်ဖက်အဖြစ် ပြောင်းလဲစေခဲ့သည်။ Nvidia နှင့် Broadcom ကဲ့သို့သော ကုမ္ပဏီများနှင့် ပူးပေါင်းဆောင်ရွက်မှုများသည် ကမ္ဘာလုံးဆိုင်ရာ AI ထောက်ပံ့ရေးကွင်းဆက်တွင် ကိုရီးယား၏ အခန်းကဏ္ဍကို တိုးချဲ့၊ နေပြီး ယုံကြည်စိတ်ချရသော semiconductor ပါဝါကြီးတစ်ခုအဖြစ် ၎င်း၏ရပ်တည်မှုကို အားကောင်းစေပါသည်။

ပို့ကုန်များကိုသာ မှီခိုအားထားမည့်အစား တောင်ကိုရီးယားသည် semiconductor ထုတ်လုပ်မှုကို ပြည်တွင်း AI သုတေသန၊ Cloud အခြေခံအဆောက်အအုံနှင့် စက်မှုဆန်းသစ်တီထွင်မှုတို့နှင့် ပိုမိုပေါင်းစပ်လျက်ရှိသည်။

အမျိုးသား AI အခြေခံအဆောက်အအုံ တည်ဆောက်ခြင်း

အနာဂတ် AI ပြိုင်ဆိုင်မှုသည် တွက်ချက်မှုစွမ်းရည်အပေါ်မူတည်ကြောင်း အသိအမှတ်ပြုသည့်အနေဖြင့် တောင်ကိုရီးယားသည် AI အခြေခံအဆောက်အအုံတွင် ကြီးမားသောရင်းနှီးမြှုပ်နှံမှုများကို စတင်ခဲ့သည်။

တောင်ကိုရီးယားနိုင်ငံသည် အမျိုးသား AI ဒေတာစင်တာများ၊ မြင့်မားသောစွမ်းဆောင်ရည်ရှိသော ကွန်ပျူတာအဆောက်အအုံများ၊ Cloud အခြေခံအဆောက်အအုံ၊ အဆင့်မြင့် GPU clusters၊ ဒီဂျစ်တယ်သုတေသန ပလက်ဖောင်းများကို အလျင်အမြန် တိုးချဲ့လျက်ရှိသည်။

ရည်မှန်းချက်ကြီးမားသော လုပ်ဆောင်မှု တစ်ခုမှာ နောက်မျိုးဆက်အတွက် ကိုရီးယားမှတ်ဉာဏ်နည်းပညာများဖြင့် စွမ်းအားပေးသော ကြိုတင်ခန့်မှန်းထိန်းသိမ်းမှု၊ အရည်အသွေး ထိန်းချုပ်မှု၊ စက်မှုလုပ်ငန်းအလိုအလျောက်စနစ်နှင့် ထောက်ပံ့ရေးကွင်းဆက် အကောင်းဆုံးဖြစ်အောင် လုပ်ဆောင်ခြင်းအတွက် AI ကို အသုံးပြုကြသည်။

ကျန်းမာရေးစောင့်ရှောက်မှုအဖွဲ့အစည်းများသည် AI ဖြင့်ကူညီသော ဆေးဘက်ဆိုင်ရာပုံရိပ်ဖော်ခြင်း၊ ရောဂါရှာဖွေခြင်းနှင့် ပုဂ္ဂိုလ်ရေးသီးသန့် ကုသမှုစီမံကိန်းရေးဆွဲခြင်းတို့ကို ပိုမိုအသုံးပြုလာကြသည်။

ဘဏ္ဍာရေးအဖွဲ့အစည်းများသည် လိမ်လည်မှုရှာဖွေခြင်း၊ ဖောက်သည်ဝန်ဆောင်မှု၊ ခရက်ဒစ်အကဲဖြတ်ခြင်းနှင့် ရင်းနှီးမြှုပ်နှံမှုခွဲခြမ်းစိတ်ဖြာခြင်းတွင် AI ကို အသုံးချကြသည်။

ပညာရေးအဖွဲ့အစည်းများသည် သင်ကြားရေးအရည်အသွေးနှင့် ကျောင်းသားရလဒ်များကို မြှင့်တင်ရန်အတွက် AI ဖြင့် မောင်းနှင်သော ပုဂ္ဂိုလ်ရေးသီးသန့်သင်ယူမှုပလက်ဖောင်းများကို အသုံးပြုကြသည်။

အစိုးရအေဂျင်စီများသည် အုပ်ချုပ်ရေးလုပ်ထုံးလုပ်နည်းများကို ရိုးရှင်းစေပြီး အများပြည်သူ ဝန်ဆောင်မှုပေးအပ်မှုကို တိုးတက်စေသည့် ဉာဏ်ရည်ထက်မြက်သော ဒီဂျစ်တယ်ဝန်ဆောင်မှုများကိုလည်း မိတ်ဆက်ပေးလျက်ရှိသည်။

ဤဖွံ့ဖြိုးတိုးတက်မှုများက AI သည် ကိုရီးယားစီးပွားရေး၏ကဏ္ဍတိုင်းနီးပါးတွင် အခြေခံနည်းပညာတစ်ခုဖြစ်လာကြောင်း ပြသနေသည်။

ရုပ်ပိုင်းဆိုင်ရာ AI နှင့် စက်ရုပ်ပညာ ထွန်းကားလာခြင်း

တောင်ကိုရီးယားသည် စက်ရုပ်ပညာကို AI ဖွံ့ဖြိုးတိုးတက်မှု၏ နောက်ထပ်နယ်နိမိတ်အဖြစ် သတ်မှတ်ခဲ့သည်။ AI ကို ဆော့ဖ်ဝဲလ်အက်ပလီကေးရှင်းများအတွက်သာ ကန့်သတ်ထားမည့်အစားမူဝါဒချမှတ်သူများသည် ထုတ်လုပ်ရေး၊ ထောက်ပံ့ပို့ဆောင်ရေး၊ ကျန်းမာရေးစောင့်ရှောက်မှု၊ သက်ကြီးရွယ်အိုစောင့်ရှောက်မှု၊ စိုက်ပျိုးရေးနှင့် ဝန်ဆောင်မှုလုပ်ငန်းများတွင် လူသားများကို ကူညီပေးနိုင်သည့် ဉာဏ်ရည်ထက်မြက်သောစက်ရုပ်များကို ဖန်တီးရန် ရည်ရွယ်ထားကြသည်။

အမျိုးသားအစီအစဉ်များသည် လာမည့်နှစ်များအတွင်း AI စက်ရုပ်ကျွမ်းကျင်သူထောင်ပေါင်းများစွာကို လေ့ကျင့်ပေးမည်ဖြစ်သည်။ စက်မှုကဏ္ဍများစွာအတွက် humanoid စက်ရုပ်များကို စီးပွားဖြစ်ထုတ်လုပ်ရန် ရည်ရွယ်ထားသည်။ ၎င်းသည် ၂၀၃၀ ပြည့်နှစ်တွင် ရုပ်ပိုင်းဆိုင်ရာ AI တွင် ကမ္ဘာ့ဦးဆောင်အင်အားကြီးနိုင်ငံများထဲမှ တစ်ခုဖြစ်လာရန် တောင်ကိုရီးယား၏ ရေရှည်ရည်မှန်းချက်ကို ထင်ဟပ်စေသည်။

တောင်ကိုရီးယား၏ လူဦးရေဆိုင်ရာစိန်ခေါ်မှုများကို ထည့်သွင်းစဉ်းစားလျှင် ဉာဏ်ရည်ထက်မြက်သော စက်ရုပ်များသည် အလုပ်သမားရှားပါးမှုကို ဖြေရှင်းရာတွင် အထောက်အကူဖြစ်စေနိုင်ပြီး စက်မှုထုတ်လုပ်မှုကို တိုးတက်စေနိုင်သည်။

တာဝန်ယူမှုရှိသော AI အုပ်ချုပ်မှု

နည်းပညာဆိုင်ရာ ဦးဆောင်မှုတွင် တာဝန်ယူမှုရှိသော အုပ်ချုပ်မှုလည်း လိုအပ်ပါသည်။ ၂၀၂၆ ခုနှစ် ဇန်နဝါရီလတွင် တောင်ကိုရီးယားသည် ၎င်း၏ အထင်ကရ AI အခြေခံဥပဒေကိုပြဋ္ဌာန်းခဲ့ပြီး အာရှတွင် ဉာဏ်ရည်တုအတွက် ပြည့်စုံသောဥပဒေ ဘောင်တစ်ခု တည်ထောင်သည့် ပထမဆုံးနိုင်ငံများထဲမှတစ်ခုဖြစ်လာခဲ့သည်။

အထူးသဖြင့် ဥပဒေသည် ကျန်းမာရေးစောင့်ရှောက်မှု၊ သယံယူပို့ဆောင်ရေး၊ ဘဏ္ဍာရေးနှင့် အရေးကြီးသော အခြေခံအဆောက်အအုံများ ကဲ့သို့သော မြင့်မားသောသက်ရောက်မှုရှိသည့် ကဏ္ဍများတွင် ပွင့်လင်းမြင်သာမှု၊ တာဝန်ခံမှု၊ လူသားကြီးကြပ်မှုနှင့် အသုံးပြုသူကာကွယ်မှုအတွက် ကာကွယ်မှုများကို မိတ်ဆက်ပေးနေပြီး ဆန်းသစ်တီထွင်မှုကို မြှင့်တင်ပေးပါသည်။

AI ခေတ်တွင် နိုင်ငံတကာပူးပေါင်းဆောင်ရွက်မှု

AI ဖွံ့ဖြိုးတိုးတက်မှုအတွက် တောင်ကိုရီးယား၏မဟာဗျူဟာသည် ပွင့်လင်းသောဆန်းသစ်တီထွင်မှုဂေဟစနစ်ကိုထိန်းသိမ်းနေပြီး အဆင့်မြင့်နည်းပညာမိတ်ဖက်များနှင့် နိုင်ငံတကာပူးပေါင်းဆောင်ရွက်မှုကို အလေးပေးဖော်ပြသည်။

Samsung Electronics၊ SK Group၊ Nvidia၊ Broadcom၊ OpenAI နှင့် အခြားကမ္ဘာလုံးဆိုင်ရာ နည်းပညာကုမ္ပဏီများပါဝင်သည့် မကြာသေးမီက သဘောတူညီချက်များသည် ကိုရီးယား၏နယ်စပ်ဖြတ်ကျော် AI ပူးပေါင်းဆောင်ရွက်မှုများပင်ဖြစ်သည်။ ၂၀၂၆ ခုနှစ်တွင် ကြေညာခဲ့သော အဓိကရင်းနှီးမြှုပ်နှံမှုများတွင် AI ချစ်ပ်များ၊ အဆင့်မြင့် ထုပ်ပိုးမှု၊ မှတ်ဉာဏ်နည်းပညာများနှင့် AI အခြေခံအဆောက်အအုံများတွင် ကြီးမားသောမိတ်ဖက်များ ပါဝင်သည်။

“တောင်ကိုရီးယားသည် စက်ရုပ်ပညာကို AI ဖွံ့ဖြိုးတိုးတက်မှု၏ နောက်ထပ်နယ်နိမိတ်အဖြစ် သတ်မှတ်ခဲ့သည်။ AI ကို ဆော့ဖ်ဝဲလ်အက်ပလီကေးရှင်းများအတွက်သာ ကန့်သတ်ထားမည့်အစားမူဝါဒချမှတ်သူများသည် ထုတ်လုပ်ရေး၊ ထောက်ပံ့ပို့ဆောင်ရေး၊ ကျန်းမာရေးစောင့်ရှောက်မှု၊ သက်ကြီးရွယ်အိုစောင့်ရှောက်မှု၊ စိုက်ပျိုးရေးနှင့် ဝန်ဆောင်မှုလုပ်ငန်းများတွင် လူသားများကို ကူညီပေးနိုင်သည့် ဉာဏ်ရည်ထက်မြက်သောစက်ရုပ်များကို ဖန်တီးရန် ရည်ရွယ်ထားကြ”

စာမျက်နှာ ၁၆ သို့ ❖

ဝါးခယ်မမြို့နယ်၌ ၂၀၂၆ - ၂၀၂၇ မိုးစပါးရာသီ ထွန်တုံးပိတ်ပွဲ ကျင်းပ

ဝါးခယ်မ သြဂုတ် ၈

ဧရာဝတီတိုင်းဒေသကြီး ဝါးခယ်မမြို့နယ်၌ ယနေ့နံနက်ပိုင်းတွင် တောကြီးကျေးရွာ တောင်သူ ဦးကြီးမြင့်၏ လယ်မြေ သုည ဒသမ ၅၀ ဧကတွင် ၂၀၂၆ - ၂၀၂۷ မိုးစပါးရာသီ ထွန်တုံးပိတ်ပွဲ ကျင်းပသည်။

ထွန်တုံးပိတ်ပွဲသို့ မြောင်းမြခရိုင် စိုက်တိုးမြှင့်အဖွဲ့ဥက္ကဋ္ဌ ဦးမောင်မောင်နှင့် အဖွဲ့ဝင်များ၊ မြို့နယ်စိုက်တိုးမြှင့်အဖွဲ့ဥက္ကဋ္ဌ ဦးစွမ်းထက်နှင့် အဖွဲ့ဝင်များ၊ ကျေးရွာအုပ်ချုပ်ရေးမှူးများနှင့် တောင်သူများက ကြည့်ရှုအားပေးကြသည်။

ကောက်စိုက်သမများက ဗျော့ထွန်းစပါးမျိုးကို လက်စိုက်စနစ်ဖြင့် ထွန်တုံးပိတ်စိုက်ပျိုးခြင်းများ ပြုလုပ်သည်။ ထို့နောက် ခရိုင်စိုက်တိုးမြှင့် အဖွဲ့ဥက္ကဋ္ဌ၊ မြို့နယ်စိုက်တိုးမြှင့်အဖွဲ့ဥက္ကဋ္ဌနှင့် အဖွဲ့ဝင်များက ကောက်စိုက်သမများအား မုန့်နှင့်ရေသန့်ဘူးများ ကျွေးမွေးပြီး တောင်သူများ၏ လိုအပ်ချက်များကို တွေ့ဆုံမှာကြားခဲ့ကြောင်း သိရသည်။

ရီရီလွင်(ပြန်/ဆက်)

ထိုင်းဘုရင့်ဗလား ပိုက်ကျော်ခြင်းပြိုင်ပွဲ သုံးယောက်တွဲ အသင်းလိုက်ပြိုင်ပွဲတွင် မြန်မာအသင်း တစ်ပွဲနိုင်၊ တစ်ပွဲရှုံးနိမ့်ထား

ရန်ကုန် သြဂုတ် ၈

(၃၉)ကြိမ်မြောက် ထိုင်းဘုရင့်ဗလား ပိုက်ကျော်ခြင်းပြိုင်ပွဲကို ယနေ့ ဆက်လက်ကျင်းပရာ မြန်မာပိုက်ကျော်ခြင်းအသင်းသည် သုံးယောက်တွဲ အသင်းလိုက်ပြိုင်ပွဲ အုပ်စုပွဲများတွင် တစ်ပွဲနိုင်၊ တစ်ပွဲရှုံးနိမ့်ထားသည်။

မြန်မာပိုက်ကျော်ခြင်းအသင်းသည် အုပ်စုပွဲများတွင် တောင်ကိုရီးယားအသင်းကို သုံးပွဲ – ပွဲမရှိဖြင့် အရေးနိမ့်ပြီး ဒုတိယပွဲအဖြစ် ဆော်ဒီအာရေဗျအသင်းနှင့် ယှဉ်ပြိုင်ရမည်ဖြစ်သော်လည်း ပြိုင်ဘက်အသင်း အချိန်မီလာရောက်ခြင်းမရှိသဖြင့် မြန်မာအသင်းအား အနိုင်ပေးခဲ့သည်။ မြန်မာအသင်းသည် အုပ်စု(C)တွင် အင်ဒိုနီးရှား၊ တရုတ်(တိုင်ပေ)၊ တောင်ကိုရီးယား၊ ဆော်ဒီအာရေဗျတို့နှင့် ကျရောက်နေပြီး အုပ်စုတတိယပွဲအဖြစ် သြဂုတ် ၉ ရက်တွင် အင်ဒိုနီးရှားအသင်းနှင့် ယှဉ်ပြိုင်ကစားရမည်ဖြစ်သည်။

ရွှင်းထက်ဇော်

ဒုတိယဝန်ကြီး ဒေါက်တာရဲတင့်ထွန်း ကျုံပျော်မြို့နယ်၌ တောင်သူများနှင့်တွေ့ဆုံ

ကျုံပျော် သြဂုတ် ၈

စိုက်ပျိုးရေး၊ မွေးမြူရေးနှင့် ဆည်မြောင်းဝန်ကြီးဌာန ဒုတိယဝန်ကြီး ဒေါက်တာရဲတင့်ထွန်းနှင့် တာဝန်ရှိသူများသည် သြဂုတ် ၇ ရက်တွင် ဧရာဝတီတိုင်းဒေသကြီး ကျုံပျော်မြို့နယ် ကျောင်းစုကျေးရွာ တောင်သူ ဦးဝင်းအောင်၏ လယ်မြေ ၁၀ ဧကတွင် စိုက်ပျိုးထားသည့် စပါးမျိုး ၁၀ မျိုး ယှဉ်ပြိုင်စမ်းသပ်ကွက် အောင်မြင်ဖြစ်ထွန်းမှုနှင့် မော်ဘီ-၃ စပါးမျိုးစေ့ထုတ်စိုက်ခင်း အောင်မြင်ဖြစ်ထွန်းနေမှုတို့ကို ကြည့်ရှု၍ တောင်သူများနှင့် တွေ့ဆုံပွဲပြုလုပ်သည်။

ပြန်လည်ဖြေကြား

တွေ့ဆုံပွဲတွင် ဒုတိယဝန်ကြီးက ဓာတ်မြေသြဇာလျှော့ချသုံးစွဲ၍ သဘာဝမြေသြဇာများ ရောစပ်အသုံးပြုကြရန်၊ ပေါင်းသတ်ဆေးများ လျှော့ချအသုံးပြု၍ နွေထယ်ရေးခံကြရန်၊ ရွှေခရုကာကွယ် နှိမ်နင်းနည်းများနှင့် ကြွက်များအား ကာကွယ်နှိမ်နင်းကြရန်၊ Rice Export Zone များ ဆောင်ရွက်ကြရန် ပြောကြားပြီး တောင်သူများ၏ မေးမြန်းမှုများကို ပြန်လည်ဖြေကြားသည်။

တွေ့ဆုံပွဲသို့ ကျုံပျော်ခရိုင် မြေစာရင်းဦးစီးမှူး ဦးမင်းနောင်၊ မြို့နယ်စီမံခန့်ခွဲရေးနှင့် အုပ်ချုပ်ရေးကော်မတီဥက္ကဋ္ဌ ဦးမြင့်လွင်နှင့် အဖွဲ့ဝင်များ၊ စိုက်တိုးမြှင့်အဖွဲ့ဝင်များ၊ ဝန်ထမ်းများ၊ တောင်သူများ စုစုပေါင်းအင်အား ၂၁၀ ခန့် တက်ရောက်ခဲ့ကြကြောင်း သိရသည်။ မြို့နယ်(ပြန်/ဆက်)

ရွှေပြည်သာမြို့နယ် အထက(၁) ဘင်ခရာအဖွဲ့အတွက် အလှူငွေများလှူဒါန်း

ရန်ကုန် သြဂုတ် ၈

ရန်ကုန်တိုင်းဒေသကြီး ရွှေပြည်သာမြို့နယ် အမှတ်(၁) အခြေခံပညာအထက်တန်းကျောင်း ဘင်ခရာအဖွဲ့အတွက် လိုအပ်သည့်ပစ္စည်းများ ဝယ်ယူနိုင်ရန် အလှူငွေပေးအပ်လှူဒါန်းပွဲကို ယနေ့ မွန်းလွဲ ၁ နာရီတွင် အဆိုပါကျောင်း ရွှေပြည်ရတနာခန်းမ၌ ကျင်းပသည်။

လက်ခံရယူ

ပေးအပ်လှူဒါန်းပွဲတွင် မြို့နယ်စီမံခန့်ခွဲရေးနှင့် အုပ်ချုပ်ရေးကော်မတီအဖွဲ့ဝင် ဦးရဲဆွေလှိုင်က အမှာစကားပြောကြားပြီး အလှူရှင် ဦးမျိုးလွင်ဌေးနှင့်ဇနီး (ဖိုးသဲဆောက်လုပ်ရေးမိသားစု)က အလှူငွေ ကျပ်သိန်း ၂၀၀ ကို ပေးအပ်လှူဒါန်းရာ မြို့နယ်ပညာရေးမှူး၊ ကျောင်းတာဝန်ခံနှင့် ဆရာ ဆရာမများက လက်ခံရယူခဲ့ကြောင်း သိရသည်။

နေမျိုးထွန်း(ပြန်/ဆက်)

အကြမ်းဖက်မှုပပျောက်ရေးအတွက် ပြည်သူသို့ အသိပေးနှိုးဆော်ချက်

၁။ ပြည်သူအတွက်ဟု သုံးနှုန်း၍ ရဟန်းသံဃာများ၊ ဆရာ၊ ဆရာမများအပါအဝင် နိုင်ငံ့ဝန်ထမ်းများနှင့် ပြည်သူကိုသတ်ဖြတ်၊ လုယက်ခြင်းကို CRPH၊ NUG၊ PDF အမည်ခံ အကြမ်းဖက်အုပ်စုများက ဥပဒေမဲ့ကျူးလွန်နေသည်။

၂။ ခြိမ်းခြောက်၊ လူသတ်၊ အဖျက်အမှောင့်လုပ်ရပ်များ လုပ်ဆောင်နေသည့် CRPH၊ NUG၊ PDF အကြမ်းဖက်သမားများကို အားပေးမှု၊ ထောက်ခံမှု၊ ကူညီထောက်ပံ့မှုမပြုခြင်းသည် ပြည်သူလူထု၏ အသက်အိုးအိမ်စည်းစိမ်ကို ကာကွယ်ပေးခြင်းဖြစ်သည်။

၃။ ယင်းတို့၏ လက်နက်/ခဲယမ်း ကိုင်တွယ်သယ်ဆောင်မှုနှင့် အကြမ်းဖက်သမားတို့၏ သတင်းကို လျှို့ဝှက်ပေးပို့ခြင်းသည် အပြစ်မဲ့ပြည်သူများ၏ အသက်အိုးအိမ်စည်းစိမ်ကို ကာကွယ်ပေးခြင်းဖြစ်သည်။

❖ စာမျက်နှာ ၁၅ မှ

ဤပူးပေါင်းဆောင်ရွက်မှု ချဉ်းကပ်ခြင်းသည် တောင်ကိုရီးယားအား ပြည်တွင်းနည်းပညာ အစွမ်းသတ္တိများကို ကမ္ဘာလုံးဆိုင်ရာ ဆန်းသစ်တီထွင်မှုကွန်ရက်များနှင့် ပေါင်းစပ်ပေးနိုင်သည်။

စိန်ခေါ်မှုများနှင့်လည်းရင်ဆိုင်နေရ

စင်စစ် ထူးခြားသောတိုးတက်မှုများရှိသော်လည်း တောင်ကိုရီးယားသည် စိန်ခေါ်မှုများစွာနှင့် ဆက်လက်ရင်ဆိုင်နေရသည်။

ပထမအချက်အနေဖြင့် AI ပါရမီရှင်များသည် မြင့်မားသောဝယ်လိုအားရှိနေဆဲဖြစ်ပြီး ပညာရေးနှင့် အလုပ်သမားအင်အား ဖွံ့ဖြိုးတိုးတက်ရေးတွင် စဉ်ဆက်မပြတ် ရင်းနှီးမြှုပ်နှံမှုများ လိုအပ်ပါသည်။

ဒုတိယအချက်အနေဖြင့် တစ်ပိုင်းလျှပ်ကူးပစ္စည်းများတွင် ကမ္ဘာလုံးဆိုင်ရာ ပြိုင်ဆိုင်မှုမြင့်တက်လာခြင်းသည် ရေရှည်တည်တံ့သော သုတေသနနှင့် ဆန်းသစ်တီထွင်မှု လိုအပ်နေသည်။

တတိယအချက်အနေဖြင့် AI ဆန်းသစ်တီထွင်မှုကို ကျင့်ဝတ်ဆိုင်ရာ ထည့်သွင်းစဉ်းစားမှုများ၊ ကိုယ်ရေးကိုယ်တာကာကွယ်ရေးနှင့် ဆိုက်ဘာလုံခြုံရေးတို့ကို ဟန်ချက်ညီအောင် လုပ်ဆောင်ခြင်းသည် ဆက်လက်လုပ်ဆောင်နေသော မူဝါဒဆိုင်ရာ ဦးစားပေးတစ်ခု ဖြစ်လာမည်ဖြစ်သည်။

နောက်ဆုံးအနေဖြင့် အဆင့်မြင့်နည်းပညာများနှင့်ပတ်သက်သည့် ပထဝီနိုင်ငံရေးတင်းမာမှုများကြောင့် တောင်ကိုရီးယားသည် ၎င်း၏ နည်းပညာဆိုင်ရာ အချုပ်အခြာအာဏာကို ကာကွယ်ရင်း နိုင်ငံတကာမိတ်ဖက်များကို ဂရုတစိုက်ကိုင်တွယ်ဖြေရှင်းရန် လိုအပ်သည်။

ဤစိန်ခေါ်မှုများကိုဖြေရှင်းခြင်းသည် လာမည့်ဆယ်စုနှစ်များအတွင်း တောင်ကိုရီးယားသည် ၎င်း၏ AI ဦးဆောင်မှုကို ထိန်းသိမ်းနိုင်မလား ဆိုသည်ကို ဆုံးဖြတ်ပေးလိမ့်မည်ဖြစ်သည်။

နိဂုံးချုပ်အနေဖြင့် တောင်ကိုရီးယား၏ AI စွမ်းအားကြီးမားသောနိုင်ငံအဖြစ် အသွင်ပြောင်းမှုသည် မဟာဗျူဟာမြောက် အနာဂတ်အမြင်၊ နည်းပညာထူးချွန်မှုနှင့် ထိရောက်သောအုပ်ချုပ်မှုတို့သည် အချင်းချင်း မည်သို့အားဖြည့်ပေးနိုင်သည်ကို သရုပ်ပြသည်။ တစ်ပိုင်းလျှပ်ကူးပစ္စည်း ဦးဆောင်မှု၊ ဒီဂျစ်တယ်အခြေခံအဆောက်အအုံ၊ တာဝန်ယူမှုရှိသောစည်းမျဉ်း၊ စက်ရုပ်နည်းပညာနှင့် နိုင်ငံတကာ ပူးပေါင်းဆောင်ရွက်မှုတို့ကို ပေါင်းစပ်ခြင်းဖြင့် တောင်ကိုရီးယားနိုင်ငံသည် ကမ္ဘာ့အပြည့်စုံဆုံး AI ဂေဟစနစ်များထဲမှတစ်ခုကို တည်ဆောက်နေသည်။

ဥာဏ်ရည်တုနည်းပညာသည် ကမ္ဘာလုံးဆိုင်ရာ စီးပွားရေးနှင့် ပထဝီနိုင်ငံရေး ခိုင်းနမစ်များကို ပြန်လည်ပုံဖော်နေသည့်ခေတ်တွင် တောင်ကိုရီးယားသည် ရေရှည်တည်တံ့သော AI ဦးဆောင်မှုကို နည်းပညာတိုးတက်မှုများမှတစ်ဆင့် သာမက ရေရှည်အမျိုးသားရေးကတိကဝတ်၊ အဖွဲ့အစည်းဆိုင်ရာ ခံနိုင်ရည်ရှိမှုနှင့် ကမ္ဘာလုံးဆိုင်ရာ ပူးပေါင်းဆောင်ရွက်မှုများမှတစ်ဆင့်ရရှိကြောင်း ပြသနေသည်။

သို့ဖြစ်ရာ လက်ရှိအရှိန်အဟုန်အတိုင်း ဆက်လက်ဆောင်ရွက်နေပါက တောင်ကိုရီးယားသည် AI နည်းပညာများ၏ ဦးဆောင်တီထွင်သူ ဖြစ်လာရုံသာမက ရှေ့ဆယ်စုနှစ်များတွင် စီးပွားရေးကြွယ်ဝချမ်းသာမှု၊ စက်မှုယှဉ်ပြိုင်နိုင်စွမ်းနှင့် လူသားကောင်းကျိုးကိုဖြင့်တင်ရန် ဆန်းသစ်တီထွင်မှုတို့တွင် ကောင်းစွာအနေအထားတွင်ရှိနေကြောင်း တင်ပြလိုက်ပါသည်။ ။

References

1. Reuters. (2026, July 25). Samsung Electronics, SK Group seal AI deals as South Korea hosts AI powers.
2. Reuters. (2026, January 22). South Korea launches landmark AI Basic Act to regulate artificial intelligence

ပဲခူးတိုင်းဒေသကြီး အစိုးရအဖွဲ့ ဝန်ကြီးချုပ်ဖလား အမျိုးသား/အမျိုးသမီး ပိုက်ကျော်ခြင်းပြိုင်ပွဲ ဗိုလ်လုပွဲနှင့် ဆုချီးမြှင့်ခြင်းအခမ်းအနားကျင်းပ

ပဲခူး သြဂုတ် ၈

၂၀၂၆ ခုနှစ် ပဲခူးတိုင်းဒေသကြီး အစိုးရအဖွဲ့ ဝန်ကြီးချုပ်ဖလား အသက်(၂၃) နှစ် မြို့နယ်ပေါင်းစုံ အမျိုးသား ပိုက်ကျော်ခြင်းပြိုင်ပွဲနှင့် ခရိုင်ပေါင်းစုံ အမျိုးသမီး ပိုက်ကျော်ခြင်းပြိုင်ပွဲကို ပဲခူးမြို့ဥသ္ဟာမြို့သစ်ရှိ တိုင်းဒေသကြီး အားကစားဥယျာဉ်၌ သြဂုတ် ၄ ရက်မှ ၇ ရက်အထိ ယှဉ်ပြိုင်ကစားခဲ့ပြီး ဆုချီးမြှင့်ပွဲအခမ်းအနားကို ယမန်နေ့တွင် ကျင်းပသည်။

ဦးစွာ အမျိုးသားလေးယောက်တွဲ ဗိုလ်လုပွဲအဖြစ် ပဲခူးမြို့နယ် အသင်းနှင့် ကြို့ပင်ကောက်မြို့နယ် အသင်းတို့ ယှဉ်ပြိုင်ကစားနေမှုကို ကြည့်ရှုအားပေးကြပြီး ဆုချီးမြှင့်ပွဲ အခမ်းအနားတွင် ပဲခူးတိုင်းဒေသကြီးဝန်ကြီးချုပ် ဦးမျိုးဆွေဝင်း၊ ပဲခူးတိုင်းဒေသကြီး လွတ်တော် ဥက္ကဋ္ဌနှင့် တာဝန်ရှိသူများက မြန်မာနိုင်ငံ ပိုက်ကျော်ခြင်းအဖွဲ့ ချုပ်မှ ဒိုင်လူကြီးများနှင့် ဆုရရှိသည့်အသင်းများကို တစ်ဦးချင်း ဆုတံဆိပ်၊ တံဆွန်စိုက်ဆုဝလားနှင့် ငွေသားဆုများ ပေးအပ်ချီးမြှင့်ကြသည်။

အမျိုးသား ပိုက်ကျော်ခြင်း ပြိုင်ပွဲတွင် ပဲခူးတိုင်းဒေသကြီး အတွင်းရှိ မြို့နယ် ၂၈ မြို့နယ်မှ အသင်း ၂၈ သင်းက အုပ်စု ရှစ်စု ခွဲ၍ သုံးယောက်တွဲ၊ လေးယောက်တွဲပြိုင်ပွဲများဖြင့် ယှဉ်ပြိုင်ကစားခဲ့ပြီး အမျိုးသမီးပိုက်ကျော်ခြင်း ပြိုင်ပွဲတွင် ပြိုင်ပွဲဝင်အသင်းလေးသင်း ပါဝင်ခဲ့ကြောင်း သိရသည်။ **တိုင်းဒေသကြီး(ပြန်/ဆက်)**

✦ အာဆီယံ

ကြိုးစားကစားခဲ့သော်လည်း အာဆီယံထိပ်သီးထိုင်းအသင်းကို အဝေးကွင်း၌ အရှုံးပေးခဲ့ရသည်။ မြန်မာအသင်းသည် ထိုင်းအသင်းကို အရေးနိမ့်ခဲ့သော်လည်း ယခင်ကဲ့သို့ တစ်ဖက်သတ်ဖိအားပေးခြင်းမခံရဘဲ အပြန်အလှန်တိုက်စစ်ဆင်ကစားနိုင်ကာ အခွင့်အရေးများ ဖန်တီးနိုင်သည်က ကျေနပ်စရာဖြစ်ခဲ့သည်။ သို့သော် လက်ထိတောများမှ ပင်နယ်တီနှစ်ကြိမ် ပေးလိုက်ရပြီး ယင်းဂိုးများဖြင့် အရေးနိမ့်ခဲ့သည်မှာ မြန်မာအသင်းအတွက် နစ်နာလှသည်။

မြန်မာအသင်းနည်းပြချုပ် အန်ဒါဆင်သည် ပွဲပယ်နှင့် ဒဏ်ရာရကစားသမားများရှိနေသဖြင့် ပွဲထွက်လူစာရင်းကို အပြောင်းအလဲအချို့ ပြုလုပ်ခဲ့ပြီး ဇင်ညီညီအောင်(ဂိုး)၊ ဇွဲသန့်မင်း၊ စိုးမိုးကျော်၊ ဟိန်းဇေယျာလင်း၊ မြတ်ဘုန်းခန့်၊ ကျော်မင်းဦး၊ ဝေလင်းအောင်၊ မြတ်ကောင်းခန့်၊ လွင်မိုးအောင်၊ ဝင်းနိုင်ထွန်း၊ သန်းပိုင်တို့ကို အသုံးပြုခဲ့သည်။ မြန်မာအသင်းသည် အမှတ်လိုနေသဖြင့် ပွဲစကတည်းက တိုက်စစ်အားပြုကစားခဲ့သော်လည်း ပွဲအစ ခြောက်မိနစ်မှာပင် ဝင်းနိုင်ထွန်း ပင်နယ်တီဇရိယာအတွင်း လက်ထိခဲ့သဖြင့် ပင်နယ်တီပေးခဲ့ရပြီး ပိုရာချစ်က ထိုင်းအသင်းအတွက် ဂိုးအဖြစ် ပြောင်းလဲခဲ့သည်။ ယင်းနောက်ပိုင်းတွင် မြန်မာအသင်းက ပိုမိုဖိကစားနိုင်ခဲ့ပြီး ဂိုးသွင်းခွင့်များလည်း ရခဲ့သည်။ ပထမပိုင်းပြီးခါနီးတွင် လွင်မိုးအောင် ၏အနီးကပ်ကန်ချက် ဘားထိထွက်ခဲ့သဖြင့် မြန်မာအသင်း နစ်နာခဲ့ရသည်။

ဒုတိယပိုင်းအစ လေးမိနစ်တွင် တိုက်စစ်မှူး ပိုရာချစ်၏ ကန်ချက်ကို တားဆီးရာမှာ မြန်မာနောက်ခံလူ စိုးမိုးကျော်လက်ဖြင့် ထိခဲ့ရာ ကွင်းလယ်ဒိုင်လူကြီးက VAR ကြည့်ပြီး ပင်နယ်တီပေးခဲ့သည်။ ယင်းပင်နယ်တီကို ဂျာဟာနာဖိက ကန်သွင်းယူခဲ့သဖြင့် ထိုင်းအသင်း ဒုတိယဂိုးရခဲ့သည်။ ဂိုးထပ်ပေးလိုက်ရသော်လည်း မြန်မာအသင်း စိတ်ဓာတ်မကျဘဲ ချေပဂိုးရရန် ကြိုးပမ်းခဲ့ပြီး ၆၅ မိနစ်တွင် ဝင်းနိုင်ထွန်းကန်ချက် ဘားထိထွက်ခဲ့သဖြင့် နစ်နာခဲ့ရသည်။

မလေးရှားနိုင်ငံ၌ ကျင်းပသည့်ပွဲတွင် မလေးရှားအသင်းက ဖိလစ်ပိုင်အသင်းကို တစ်ဂိုး-ဂိုးမရှိ ဖြင့် အနိုင်ရရှိသည်။ အုပ်စု (B) ပွဲစဉ်များအပြီးတွင် ထိုင်းအသင်းက ၁၂ မှတ်ဖြင့် အုပ်စုပထမ၊ မလေးရှားအသင်းက ကိုးမှတ်ဖြင့် အုပ်စုဒုတိယရရှိကာ ဆီမီးဖိုင်နယ်တက်ရောက်ခဲ့ပြီး ခြောက်မှတ်ရရှိသည့် မြန်မာအသင်း၊ သုံးမှတ်ရရှိသည့် ဖိလစ်ပိုင်အသင်းနှင့် လေးပွဲစလုံးအရေးနိမ့်ခဲ့သည့် လာအိုအသင်းတို့မှာ အုပ်စုအဆင့်မှ ထွက်ခဲ့ရသည်။

ဆီမီးဖိုင်နယ်ပွဲစဉ်များအဖြစ် လက်ရှိချန်ပီယံ ဗီယက်နမ်အသင်းနှင့် မလေးရှားအသင်း၊ ထိုင်းအသင်းနှင့် စင်ကာပူအသင်းတို့ တွေ့ဆုံနေပြီး အိမ်ကွင်း၊ အဝေးကွင်း နှစ်ကျော့ကစားရမည်ဖြစ်သည်။

သတင်း-ညီမြတ်သော်တာ၊ ဓာတ်ပုံ-FAT

ကြို့ပင်ကောက်မြို့နယ်ပေါင်းစုံပိုက်ကျော်ခြင်းပြိုင်ပွဲတွင် ပထမရရှိခဲ့သော ကြို့ပင်ကောက်မြို့နယ်အသင်းအား ဂုဏ်ပြုကြိုဆို

ကြို့ပင်ကောက် သြဂုတ် ၈

ပဲခူးတိုင်းဒေသကြီး ကြို့ပင်ကောက်မြို့နယ်အထွေထွေအုပ်ချုပ်ရေးဦးစီးဌာနရုံးတွင် ပဲခူးတိုင်းဒေသကြီးအစိုးရအဖွဲ့ ဝန်ကြီးချုပ်ဖလား မြို့နယ်ပေါင်းစုံပိုက်ကျော်ခြင်းပြိုင်ပွဲတွင် ပထမရရှိခဲ့သော ကြို့ပင်ကောက်မြို့နယ်အသင်းအား ဂုဏ်ပြုကြိုဆိုပွဲကို ယနေ့နံနက်ပိုင်းက ပြုလုပ်သည်။

ဦးစွာ ပြည်သူ့လွှတ်တော်ကိုယ်စားလှယ် ဒေါ်သန္တာအောင်က ဂုဏ်ပြုအမှာစကားပြောကြားပြီး ခေတ္တမြို့နယ်အုပ်ချုပ်ရေးမှူး စောမောင်ဗေဒနှင့် ဌာနဆိုင်ရာတာဝန်ရှိသူများက ဂုဏ်ပြုဆုငွေကျပ် ငါးသိန်းအား ဂုဏ်ပြုချီးမြှင့်ခဲ့သည်။

အဆိုပါပြိုင်ပွဲတွင် မြို့နယ်ကိုယ်စားပြု ပိုက်ကျော်ခြင်း အမျိုးသားလေးယောက်တွဲပထမဆုနှင့် အမျိုးသားအကောင်းဆုံးအားကစားသမားဆုတို့ကို ဆွတ်ခူးရယူခဲ့ခြင်းဖြစ်ကြောင်း သိရသည်။

ဇေယျာထွန်း (ကြို့ပင်ကောက်)

❖ ရန်ကုန်ယူနိုက်တက်မှ

ရန်ကုန်ယူနိုက်တက်အသင်းသည် ဂိုးပြတ်အနိုင်ရလဒ်နှင့်အတူ ပထမအကျော့ နောက်ဆုံးပွဲကို အနိုင်ရလဒ်ဖြင့် ပိတ်သိမ်းနိုင်ခဲ့သည်။ ရန်ကုန်စီးတီးအသင်းမှာမူ ပထမအကျော့တွင် ရလဒ်ကောင်းရယူနိုင်ခြင်းမရှိဘဲ ကိုးပွဲစလုံး အရေးနိမ့်ခဲ့သည်။ ရန်ကုန်ယူနိုက်တက်အသင်းသည် နန်းချိမ္မေး၏ ဟက်ထရစ်ဖြင့် ဂိုးပြတ်အနိုင်ရခဲ့ခြင်းဖြစ်သည်။ ရန်ကုန်ယူနိုက်တက်အသင်းအတွက် အနိုင်ဂိုးများကို ၁၇၊ ၁၈၊ ၇၉ မိနစ်တွင် နန်းချိမ္မေး၊ ၇၇ မိနစ်တွင် ဇင်မိုးပြည့်တို့က သွင်းယူခဲ့သည်။ ယခုပွဲအတွက် AYA Pay player of the Match ဆုကို ရန်ကုန်ယူနိုက်တက်အသင်းအတွက် ဟက်ထရစ်သွင်းယူခဲ့သည့် နန်းချိမ္မေးက ရရှိပြီး အမှတ်တရ ဆုနှင့် ဆုကြေးငွေကျပ် ငါးသိန်း ဆွတ်ခူးရရှိသည်။

ပွဲစဉ်၉ ဒုတိယနေ့ကို သြဂုတ်၉ ရက်တွင် ဆက်လက်ကျင်းပမည်ဖြစ်ပြီး သုဝဏ္ဏကွင်း၌ ဇရာဝတီအသင်းနှင့် ရှမ်းယူနိုက်တက်အသင်း၊ ပဒုမ္မာကွင်း၌ မြဝတီအသင်းနှင့် ဇွဲကပင်ယူနိုက်တက်အသင်းတို့ ယှဉ်ပြိုင်ကစားမည်ဖြစ်သည်။

သတင်း - ကိုညီလေး
ဓာတ်ပုံ - ညီညီမင်း

အာဆီယံ ဟွန်ဒိုင်းဖလားပြိုင်ပွဲ အုပ်စု (A) တွင် ဗီယက်နမ်နှင့် စင်ကာပူအသင်း ဆီမီးတက်

ရန်ကုန် သြဂုတ် ၈

၂၀၂၆ အာဆီယံ ဟွန်ဒိုင်းဖလားပြိုင်ပွဲ အုပ်စု (A) နောက်ဆုံးနေ့ကို သြဂုတ် ၇ ရက်က ဆက်လက်ကျင်းပရာ ဗီယက်နမ်နှင့် စင်ကာပူအသင်းတို့ ဆီမီးဖိုင်နယ် တက်ရောက်သွားသည်။

စင်ကာပူနိုင်ငံ၌ ကျင်းပသည့်ပွဲတွင် စင်ကာပူအသင်းနှင့် အင်ဒိုနီးရှားအသင်း တစ်ဂိုးစီသရေကျခဲ့သည်။ စင်ကာပူအသင်းသည် နောက်တစ်ဆင့်တက်ရေး လိုအပ်နေသည့် သရေတစ်မှတ်ရယူကာ ဆီမီးဖိုင်နယ် တက်ရောက်နိုင်ခဲ့သည်။ မဖြစ်မနေအနိုင်ရရန် လိုအပ်နေသည့် အင်ဒိုနီးရှားအသင်းသည် ၄၇ မိနစ်တွင် အိုရတ်မန်ဂိုသွင်းယူသည့်ဂိုးဖြင့် ဦးဆောင်နိုင်သော်လည်း စင်ကာပူအသင်းအတွက် ချေပဂိုးကို ၆၆ မိနစ်တွင် အီဟန် ဖန်ဒီကာ သွင်းယူခဲ့သည်။

ဗီယက်နမ်နိုင်ငံ၌ ကျင်းပသည့်ပွဲတွင် ဗီယက်နမ်အသင်းက ကမ္ဘောဒီးယားအသင်းကို သုံးဂိုး-တစ်ဂိုးဖြင့် အနိုင်ရရှိသည်။ ဗီယက်နမ်အသင်းသည် အနိုင်ရရုံဖြင့် အုပ်စုပထမနေရာ ရရန် သေချာမည်ဖြစ်သောကြောင့် အိမ်ကွင်း၌ အနိုင်ရလဒ်ရရှိရန် ဦးတည်ကစားခဲ့သည်။ ဗီယက်နမ်အသင်းအတွက် ဂိုးများကို ၁၈၊ ၈၉ မိနစ်တွင် ဒင်ဗန်ဌယင်က သွင်းယူပြီး ကျန်တစ်ဂိုးမှာ ၈၆ မိနစ်တွင် ကမ္ဘောဒီးယားအသင်းမှ ဗီကင်က ကိုယ့်ဂိုးကိုယ်သွင်းမိခဲ့ခြင်းဖြစ်သည်။ ကမ္ဘောဒီးယားအသင်းအတွက် ချေပဂိုးတစ်ဂိုးကို ဂ၁ မိနစ်တွင် ဘင်တိုက သွင်းယူခဲ့သည်။

အုပ်စု (A) ပွဲစဉ်များအပြီးတွင် ဗီယက်နမ်အသင်းက ရမှတ် ၁၀ မှတ်ဖြင့် အုပ်စုပထမ၊ စင်ကာပူအသင်းက ရမှတ် ရှစ်မှတ်ဖြင့် အုပ်စုဒုတိယရရှိကာ ဆီမီးဖိုင်နယ် တက်ရောက်ခဲ့ပြီး ခုနစ်မှတ်ရသည့် အင်ဒိုနီးရှားအသင်း၊ သုံးမှတ်ရသည့် ကမ္ဘောဒီးယားအသင်း၊ လေးပွဲစလုံးရှုံးသည့် တီမောအသင်းတို့မှာ အုပ်စုအဆင့်မှ ထွက်ခဲ့ရသည်။

သတင်း - မောင်စံကြီး၊ ဓာတ်ပုံ - FAS

စင်ကာပူအသင်းနှင့် အင်ဒိုနီးရှားအသင်းတို့ ယှဉ်ပြိုင်နေစဉ်။

★ MNL မှ

ထိပ်ဆုံးမှ အား/ကာသီပွဲအသင်းသည် ဒုတိယပိုင်းသွင်းဂိုးများဖြင့် အနိုင်ရရှိကာ ဇယားထိပ်ဆုံးတွင် ဆက်လက်ဦးဆောင်နေပြီး ရာသီဝက်ချန်ပီယံဖြစ်ရန် အခြေအနေကောင်းသွားသည်။ နောက်ပိုင်းပွဲများတွင် ခြေစွမ်းပိုင်းရော ရလဒ်ပိုင်းပါ တိုးတက်လာသည့် ရန်ကုန်စီးတီးအသင်းသည် ပထမပိုင်းတွင် တစ်ဂိုးအသာဖြင့် ဦးဆောင်နိုင်သော်လည်း ဒုတိယပိုင်းတွင် ဂိုးများပြန်ပေးခဲ့ရခြင်းဖြစ်သည်။ ရန်ကုန်စီးတီးအသင်းအတွက် ဦးဆောင်ဂိုးကို ၁၈ မိနစ်တွင် ရန်ပိုင်ဦးက သွင်းယူသည်။ အား/ကာသီပွဲအသင်းသည် ချေပဂိုးရရှိရန် ကြိုးပမ်းလာပြီး ၅၉ မိနစ်တွင် သက်ထူးစံက သွင်းယူသည်။ သရေကျပြီးနောက်ပိုင်းတွင် အား/ကာသီပွဲအသင်းက ဆက်တိုက်ဖိကစားလာပြီး စစ်ဗြင်းချမ်ဦးက ဂ၈၊ ၈၆ မိနစ်တွင် အနိုင်ဂိုးများ သွင်းယူခဲ့သည်။

ပွဲစဉ် ၁၂ တတိယနေ့ကို သြဂုတ် ၉ ရက်တွင် ဆက်လက်ကျင်းပမည်ဖြစ်ပြီး ဗဟန်းမြက်ခင်းတုကွင်း၌ Falcon အသင်းနှင့် ဇရာဝတီ ယူနိုက်တက်အသင်းတို့ ယှဉ်ပြိုင်ကစားမည်ဖြစ်သည်။

သတင်း-ညီမြတ်သော်တာ
ဓာတ်ပုံ-MNL

✪ ကျောဖုံးမှ

ပို့ဆောင်ရေးဝန်ကြီးဌာနအသင်းကို ခုနစ်ဂိုး-နှစ်ဂိုးဖြင့်လည်းကောင်း၊ သမဝါယမနှင့် ကျေးလက်ဖွံ့ဖြိုးရေးဝန်ကြီးဌာနအသင်းက စီးပွားရေးနှင့်ကူးသန်းရောင်းဝယ်ရေးဝန်ကြီးဌာနအသင်းကို နှစ်ဂိုး-တစ်ဂိုးဖြင့်လည်းကောင်း၊ ဘဏ္ဍာရေးနှင့် အခွန်ဝန်ကြီးဌာနအသင်းက နယ်စပ်ရေးရာဝန်ကြီးဌာနအသင်းကို ငါးဂိုး-တစ်ဂိုးဖြင့်လည်းကောင်း၊ အားကစားရေးရာဝန်ကြီးဌာန အသင်းက ပြည်ထောင်စု တရားလွှတ်တော်ချုပ်ရုံး အသင်းကို ရှစ်ဂိုး-နှစ်ဂိုးဖြင့်လည်းကောင်း ယှဉ်ပြိုင်အနိုင်ရရှိသည်။

သြဂုတ်၉ ရက်တွင် ဖူဆယ်ပြိုင်ပွဲ ဒုတိယအဆင့် ရှုံးထွက်ပွဲစဉ်များအဖြစ် သာသနာရေးဝန်ကြီးဌာနအသင်းနှင့် ပြည်ထဲရေးဝန်ကြီးဌာနအသင်း၊ နိုင်ငံခြားရေးဝန်ကြီးဌာနအသင်းနှင့် ဒီဂျစ်တယ်ဖွံ့ဖြိုးတိုးတက်ရေးနှင့် ဆက်သွယ်ရေးဝန်ကြီးဌာနအသင်း၊ ဟိုတယ်၊ ခရီးသွားလာရေးနှင့် ယဉ်ကျေးမှုဝန်ကြီးဌာနအသင်းနှင့် ဆောက်လုပ်ရေးဝန်ကြီးဌာနအသင်း၊ စိုက်ပျိုးရေး၊ မွေးမြူရေးနှင့် ဆည်မြောင်းဝန်ကြီးဌာနအသင်းနှင့် လူမှုဝန်ထမ်း၊ ကယ်ဆယ်ရေးနှင့် ပြန်လည်နေရာချထားရေးဝန်ကြီးဌာနအသင်းတို့ ဆက်လက်ယှဉ်ပြိုင်ကစားသွားမည်ဖြစ်ပြီး အားကစားဝါသနာရှင် မိသာပြည်သူများ အနေဖြင့် မည်သူမဆို "အခမဲ့" လာရောက်ကြည့်ရှုအားပေးနိုင်ကြောင်း သိရသည်။

သတင်းစဉ်

■

ပြင်ဦးလွင်မြို့နယ် အမှတ်(၂)အခြေခံပညာအထက်တန်းကျောင်း၌ ကျောင်းကျန်းမာရေးလုပ်ငန်းများဆောင်ရွက်

ပြင်ဦးလွင် သြဂုတ် ၈

မန္တလေး တိုင်းဒေသကြီး ပြင်ဦးလွင်မြို့နယ်တွင် ခရိုင်/မြို့နယ် ပြည်သူ့ကျန်းမာရေးဦးစီးဌာနမှ တာဝန်ရှိသူများနှင့် ကျောင်းကျန်းမာရေးဌာနမှ တာဝန်ရှိသူများသည် ခရိုင်/မြို့နယ် အမျိုးသမီးရေးရာ အဖွဲ့ဝင်များ၊ မိခင်နှင့် ကလေးစောင့်ရှောက်ရေး အသင်း အဖွဲ့ဝင်များ၊ ကြက်ခြေနီ အသင်း အဖွဲ့ဝင်များ၊ ခရိုင်/မြို့နယ် အထွေထွေအုပ်ချုပ်ရေးဦးစီးဌာနမှ တာဝန်ရှိသူများ၊ ပညာရေးဝန်ထမ်းများနှင့် ပူးပေါင်း၍ နယ်လှည့်ကွင်းဆင်း ကျောင်းကျန်းမာရေး စောင့်ရှောက်မှု လုပ်ငန်းများ ဆောင်ရွက်ခြင်းကို ယမန်နေ့ နံနက်ပိုင်းက အမှတ်(၂)အခြေခံပညာအထက်တန်းကျောင်း၌ ပြုလုပ်သည်။

ထိုသို့ ဆောင်ရွက်ရာတွင် KG ကျောင်းသား ကျောင်းသူများကို အာဟာရကျွေးမွေးခြင်း၊ အာဟာရအုပ်စုငါးမျိုး ခင်းကျင်းပြသပေးခြင်း၊ ကျန်းမာရေး ပညာပေးခြင်း၊ သန်ချဆေး တိုက်ကျွေးခြင်း၊ သံဓာတ်အားဆေး တိုက်ကျွေးခြင်းနှင့် စနစ်မှန်သွားတိုက်နည်းသင်ပြပေးခြင်းတို့ ပြုလုပ်ခဲ့ကြောင်း သိရသည်။ ခရိုင်(ပြန်/ဆက်)

မော်ဘီမြို့နယ်၌ ကျန်းမာရေးအသိပညာပေးဆွေးနွေး

ရန်ကုန် သြဂုတ် ၈

ရန်ကုန်တိုင်းဒေသကြီး မော်ဘီမြို့နယ်၌ လူမှုရေးနှင့် အမှုအကျင့်ပြောင်းလဲရေးဆိုင်ရာ ကျန်းမာရေးအသိပညာပေးဆွေးနွေးပွဲကို ယမန်နေ့က မြို့နယ်ပြည်သူ့ဆေးရုံအစည်းအဝေးခန်းမ၌ ကျင်းပသည်။

ဦးစွာ မြို့နယ်ပြည်သူ့ကျန်းမာရေးဦးစီးဌာနမှူး ဒေါက်တာစောမြတ္တနန်းနှင့် ဒေါက်တာခင်မောင်လွင်တို့က အမှာစကား ပြောကြားသည်။

ထို့နောက် လက်ထောက်ညွှန်ကြားရေးမှူး ဒေါက်တာစုစုလွင်က ကျန်းမာရေးအသိပညာပေးရှင်းလင်းဆွေးနွေးရာတက်ရောက်လာကြသူများက ပူးပေါင်းဆောင်ရွက်နိုင်မည့်နည်းလမ်းများကို ဆွေးနွေးခဲ့ကြောင်း သိရသည်။ ကောင်းမြတ်သူ(မော်ဘီ)

မြစ်ရေကြီးခြင်း သတိပေးချက်

နေပြည်တော် သြဂုတ် ၈

ယနေ့နံနက် ၆ နာရီခွဲ တိုင်းထွာချက်အရ ချင်းတွင်းမြစ်ရေသည် ကလေးဝမြို့တွင် ယင်းမြို့၏ စိုးရိမ်ရေမှတ်အောက် တစ်ပေခွဲကျော်အလိုတွင် ရောက်ရှိနေသည်။ အဆိုပါမြစ်ရေသည် နောက်တစ်ရက်အတွင်း ယင်းမြို့၏ စိုးရိမ်ရေမှတ်သို့ ရောက်ရှိနိုင်သည်။

ယနေ့နံနက် ၆ နာရီခွဲ တိုင်းထွာချက်အရ ချင်းတွင်းမြစ်ရေသည် မင်းကင်းမြို့တွင် ယင်းမြို့၏ စိုးရိမ်ရေမှတ်အောက် ပေတစ်ကျော်အလိုတွင် ရောက်ရှိနေသည်။ အဆိုပါမြစ်ရေသည် နောက်တစ်ရက်အတွင်း ယင်းမြို့၏ စိုးရိမ်ရေမှတ်သို့ ရောက်ရှိနိုင်သည်။

ယနေ့နံနက် ၆ နာရီခွဲ တိုင်းထွာချက်အရ ချင်းတွင်းမြစ်ရေသည် မုံရွာမြို့တွင် ယင်းမြို့၏ စိုးရိမ်ရေမှတ်အောက် ပေတစ်ခန့်အလိုတွင် ရောက်ရှိနေသည်။ အဆိုပါမြစ်ရေသည် နောက် ၁၂ နာရီအတွင်း ယင်းမြို့၏ စိုးရိမ်ရေမှတ်သို့ ရောက်ရှိနိုင်သည်။

သို့ဖြစ်ပါ၍ ကလေးဝမြို့နယ်၊ မင်းကင်းမြို့နယ်နှင့် မုံရွာမြို့နယ်များ အတွင်းရှိ မြစ်ကမ်းအနီးနှင့် မြေနိမ့်ပိုင်းနေထိုင်သူများအနေဖြင့် ကြိုတင်သတိပြုနိုင်ပါရန်နှင့် မြစ်ရေမြင့်တက်လာပါက အချိန်မီရှောင်ရှားနိုင်ပါရန် သတိပေးနှိုးဆော်အပ်ပါသည်။

မိုး/ဇလ

တပ်ကုန်းမြို့၌ ရေပြင်အသက်ကယ် စက်လှေမောင်းသင်တန်း ဒုတိယအကြိမ် ဖွင့်လှစ်သင်ကြား

တပ်ကုန်း သြဂုတ် ၈

ပြည်ထောင်စုနယ်မြေ နေပြည်တော် တပ်ကုန်းမြို့နယ် မီးသတ်ဦးစီးဌာနက ဦးဆောင်ဖွင့်လှစ်သည့် ရေပြင်အသက်ကယ် စက်လှေမောင်းသင်တန်း ဒုတိယအကြိမ် ဖွင့်လှစ်သင်ကြားခြင်းကို သြဂုတ် ၈ ရက်က အောင်းကြီးကန်၌ ကျင်းပသည်။

ဦးစွာ ဥတ္တရခရိုင်မီးသတ်ဦးစီးဌာန လက်ထောက်ညွှန်ကြားရေးမှူး ဦးစိုးသက်နောင်က အမှာစကားပြောကြားသည်။

ထို့နောက်မြို့နယ်မီးသတ်ဦးစီးဌာန ဦးစီးအရာရှိဦးဟိန်းအောင်ကျော်က ရေပြင်အသက်ကယ်ရေး စက်လှေမောင်းသင်တန်း ဖွင့်လှစ်သင်ကြား ရခြင်းရည်ရွယ်ချက်ကို ရှင်းလင်းပြောကြားပြီး မီးသတ်တပ်ဖွဲ့ဝင်များ၊ ပရဟိတအဖွဲ့အစည်း စုစုပေါင်း ၃၅ ဦးဖြင့် ရေပြင်အသက်ကယ်ရေး စက်လှေမောင်းပညာရပ်များ စာတွေ့၊ လက်တွေ့ သင်ကြားပေးခဲ့ကြောင်း သိရသည်။ တင်စိုးလွင်

ရန်ကုန်မြို့နှင့် မန္တလေးမြို့အတွက် ရည်ညွှန်းလက်ကားဈေးနှုန်းများနှင့် ပြည်ထောင်စုနယ်မြေ နေပြည်တော်၊ တိုင်းဒေသကြီး/ပြည်နယ် မြို့တော်များအတွက် ရည်ညွှန်းလက်လီဈေးနှုန်းများ

၉-၈-၂၀၂၆

ကျပ်/လီတာ

Fuel (လက်လီဈေးနှုန်း)	ရန်ကုန်	မန္တလေး	နေပြည်တော်	ပဲခူး	မကွေး	ထားဝယ်	မုံရွာ	ပျဉ်းမန်	မြစ်ကြီးနား	စစ်တွေ	တာဘမ်	မော်လမြိုင်	လားရှိုး	တောင်ကြီး	ရွှေဦးတော်	ဟာခါး
92 Ron	၃၈၄၀	၃၉၉၅	၃၉၄၅	၃၈၅၅	၄၀၀၀	၄၀၁၅	၄၀၄၅	၃၉၂၅	၄,၂၉၅	၄၃,၂၅	၃၉၅၅	၄၀၅၅	၄၀၃၅	၃၉၉၅	၄၀၀၅	၄,၂၄၅
95 Ron	၃၉၅၀	၄၁၀၅	၄၀၆၅	၃၉၆၅	၄၁၁၀	၄၁,၂၅	၄၁၆၀	၄၀၃၅	၄၄၀၅	၄၄၃၅	၄၀၆၅	၄၁၃၅	၄၁၅၀	၄၁၀၅	၄၁၀၅	၄၄၄၅
HSD (500 ppm)	၄၁,၅၅	၄,၄၀၀	၄,၂,၅	၄,၁,၀	၄,၄,၅	၄,၄,၀	၄,၄,၀	၄,,၄,၅	-	၄,၆,၅	၄,,,,၅	၄,,,,၀	၄,,,,၅	၄,,,,၀	၄,,,,၀	၄,,,,၀
HSD (50 ppm)	၅,,,,၀	၅,,,,၅	၅,,,,၅	၅,,,,၆	၅,,,,၀	၅,,,,၀	၅,,,,

အများသိစေရန်အသိပေးကြေညာခြင်း

ရန်ကုန်တိုင်းဒေသကြီး၊ စမ်းချောင်းမြို့နယ်၊ မြေနီကုန်း(မြောက်) ရပ်ကွက်၊ မပိုလမ်း၊ အမှတ်(၃၈)၊ ဟောင်ကောင်(ဒုတိယထပ်) ထပ်ခိုးပါ (၃-လွှာ)နေ ဦးထွန်းဆေး [၁၂/စခန(နိုင်)၀၅၇၃၂၅၅] လွှဲအပ်ညွှန်ကြားချက်အရ အောက်ပါအတိုင်း အများသိစေရန်ကြေညာအပ်ပါသည်-

ရန်ကုန်တိုင်းဒေသကြီး၊ စမ်းချောင်းမြို့နယ်၊ မြေနီကုန်း(မြောက်) ရပ်ကွက်၊ မပိုလမ်း၊ အမှတ်(၃၈)၊ ဟောင်ကောင်(ဒုတိယထပ်)ထပ်ခိုးပါ (၃-လွှာ)အခန်းအား ဦးထွန်းဆေးမှ ၁၉၉၂-ခုနှစ်တွင် ဝယ်ယူပိုင်ဆိုင်လာသည့်အခန်းဖြစ်ပါသည်။ အဆိုပါတိုက်ခန်းပေါ်တွင် ဦးထွန်းဆေးမှ ၎င်းဝယ်ယူပြီးနောက်ပိုင်းမှ ယနေ့အချိန်ထိ တစ်ကိမတတ်မတ် လက်ဝယ်ထားရှိခဲ့ထိုင်သူတစ်ဦးဖြစ်ပါကြောင်းနှင့် အဆိုပါတိုက်ခန်းမှာ ဦးထွန်းဆေး တစ်ဦးတည်း ပိုင်ဆိုင်သည့်တိုက်ခန်းဖြစ်ပြီး မည်သူတစ်ဦးတစ်ယောက်မျှ၏ အမွေပစ္စည်းအဖြစ်ကျန်ရစ်ခဲ့သော တိုက်ခန်းမဟုတ်ပါကြောင်း အများသိစေရန် ကြေညာအပ်ပါသည်။

လွှဲအပ်ညွှန်ကြားချက်အရ -
ခေါ်ချိုချိုလင်း
(LL.B, H.G.P, D.B.L, D.I.L, D.M.L)
တရားလွှတ်တော်ရှေ့နေ (စဉ်- ၁၅၀၁၁)
အမှတ် (၄၇)၊ ၃-လွှာ၊ မမြွှာရုံလမ်း။ မြေနီကုန်းတောင်ရပ်ကွက်၊
စမ်းချောင်းမြို့နယ်၊ ရန်ကုန်တိုင်းဒေသကြီး။ ဖုန်း- ၀၉- ၂၅၀၃၃၇၅

ကန့်ကွက်နိုင်ပါကြောင်းကြော်ငြာ

ရန်ကုန်မြို့၊ ဒဂုံမြို့သစ်(ဆိပ်ကမ်း)မြို့နယ်၊ မြောတိုင်းရပ်ကွက်အမှတ် (၁၄၇)၊ အောင်မြင့်မိုရ်လမ်း၊ မြေကွက်အမှတ်(၇၇၄)၏ မြေအကျယ်အလန်း (၄၀x ၆၀)ပေရှိ ဒေါ်လှတင်မြင့်(TKA-၀၂၁၄၆၂)အမည်ပေါက် မြေချပါမစ် မြေအမျိုးစားမြေကွက်နှင့်တကွ ယင်းမြေကွက်ပေါ်ရှိ အကျိုးခံစားခွင့် အရပ်ရပ်တို့အား ရောင်းချ ပိုင်ခွင့်ရှိကြောင်းအဆိုပြုသူ ဒေါ်လှလှဝင်းရွှေ [၁၂/ဗတထ(နိုင်)၀၃၁၈၁၅]ထံမှ ကျွန်ပ်တို့၏မိတ်ဆွေဖြစ်သူက ဝယ်ယူရန် အတွက် စရန်ငွေအချို့ကို ပေးချေထားပြီးဖြစ်ပါ၍ ကန့်ကွက်လိုသူများရှိပါက ယခုကြော်ငြာပါသည့်ရက်မှစ၍ (၇)ရက်အတွင်း ခိုင်လုံသောစာရွက်စာတမ်း အထောက်အထားများဖြင့် လုပ်ကိုယ်တိုင် သာရောက်ကန့်ကွက်အရေးဆိုနိုင်ပါသည်။ သတိမှတ်ရက်အတွင်း ကန့်ကွက်ခြင်းမရှိပါက ဥပဒေနှင့်အညီ အရောင်းအဝယ်ဆက်လက်ပြုလုပ်သွားမည်ဖြစ်ကြောင်း ကြော်ငြာအပ်ပါသည်။

လွှဲအပ်ညွှန်ကြားချက်အရ
ဦးစော်ချိုးအောင် (စဉ်- ၁၁၄၆၂)
(LL.B,D.I.L) (တရားလွှတ်တော်ရှေ့နေ)
အမှတ်(၁၀/၁၂)၊ ၀ထမထပ်၊ ၃၅-လမ်း(အောက်)၊
ကျောက်တံတားမြို့နယ်၊ ရန်ကုန်မြို့။
ဖုန်း- ၀၉-၂၅၁၁၀၀၃၊ ၀၉-၄၂၀၂ဖဝ၆ဝ၊ ၀၉-၄၅၇၇၇၁၂၄၁

ဦးအုန်းကျော်လွင် [၁၂/သဃက(နိုင်)၁၄၉၈၅၅]နှင့် အများသိစေရန်ကြေညာခြင်း

ရန်ကုန်တိုင်းဒေသကြီး၊ မင်္ဂလာတောင်ဆွန့်မြို့နယ်၊ ကန်/မြောက် ရပ်ကွက်၊ ဘန္တာကုန်း (၃)လမ်း၊ အမှတ် (၂၇)၊ ၈ လွှာ၊ (တိုက်ကိုမျက်နှာမူလျှင်-ဝဲဘက်)၊ အကျယ် (၁၅၀x ၄၇ပေ)ရှိ တိုက်ခန်းအား (၃၁-၅-၂၀၂၃)ရက်နေ့တွင် ဝယ်ယူပိုင်ဆိုင်ခဲ့ပြီး ယနေ့တိုင်နေထိုင်လျက်ရှိပါသည်။ အထက်ပါ တိုက်ခန်းအား ကျွန်ပ်၏မိတ်ဆွေဖြစ်သူ ဒေါ်စန်းစန်းလျိုင် (၁) ရှိရိုးနိုး (MTNT- ၀၂၉၃၃၀)၏ ကိုယ်ပိုင်ငွေဖြင့်သာ ဝယ်ယူခဲ့ခြင်းဖြစ်ပြီး အခြားမည်သူတစ်ဦးတစ်ယောက်၏ ငွေကြေးတစ်စုံတစ်ရာမှ ပါဝင်ခဲ့ခြင်းမရှိကြောင်းနှင့် တစ်ဦးတည်းမှုပိုင်ပစ္စည်းဖြစ်ကြောင်း ဦးအုန်းကျော်လွင်နှင့် အများသိစေရန် ကြေညာအပ်ပါသည်။

လွှဲအပ်ချက်ပေးသူ
ဒေါ်စန်းစန်းလျိုင်

လွှဲအပ်ချက်အရ
ဒေါ်နုလေးချယ်ရီ
တရားလွှတ်တော်ရှေ့နေ (စဉ်- ၁၈၂၃)
အမှတ်- ၄၁၊ ၈၀ လမ်း။ ကန်/နေ့ဘက်ရပ်ကွက်၊
မင်္ဂလာတောင်ညွှန့်မြို့နယ်၊ ရန်ကုန်တိုင်းဒေသကြီး။
ဖုန်း-၀၉-၉၈၄၃၃၂၄၉၂

အစ္စလာမ်တရားတော်နှင့်အညီ အကြင်လင်မယားအဖြစ်မှ ကွာရှင်းပြတ်ခဲပြီးဖြစ်ကြောင်း အများသိစေရန်ကြေညာခြင်း

ကျွန်ုပ်၏မိတ်ဆွေဖြစ်သူ ရန်ကုန်တိုင်းဒေသကြီး၊ ကျောက်တံတားမြို့နယ်၊ (၈)ရပ်ကွက်၊ ဆိပ်ကမ်းသာလမ်း၊ အမှတ်- ၂၅၆/၂၆၆၊ ၆-လွှာနေ ကိုရဲထွဋ်စာနည်(၁) မှဟာမွန်အဝိဒွလွှာလ [၁၂/ပဘတ(နိုင်)၀၃၈၁၈၅]နှင့် မအိသန္တာထွန်း(၃) စအီဒါဟ်ဘီ [၁၄/ပသန(နိုင်)၂၂၇၄၃၆]တို့သည် ပြည်ထောင်စုသမ္မတမြန်မာနိုင်ငံတော် အိုလမာ-အစ္စလာမ်သာသနာ့ဘုရင်များအဖွဲ့ချုပ်၏ (၁-ဧ-၂၀၂၆)ရက်နွေပါ ဘဆမတ်- အ.ဖ/မမြသတ် /၅၃/၂၀၂၆ ဖသပါ၀ေမြသတ်အရ အစ္စလာမ်တရားတော်နှင့်အညီ အကြင်လင်မယားအဖြစ်မှ တရားဝင်ကွာရှင်းပြတ်ခဲပြီးဖြစ်ပါကြောင်း တစ်ဦးနှင့်တစ်ဦး၊ မည်သို့မျှသက်ဆိုင်ခြင်းအလျဉ်းမရှိတော့ကြောင်း အများသိစေရန် ကြေညာအပ်ပါသည်။

လွှဲအပ်ညွှန်ကြားသူ
ကိုရဲထွဋ်စာနည်(၁)
မှဟာမွန်အဝိဒွလွှာလ်

လွှဲအပ်ညွှန်ကြားချက်အရ-
ဦးမျိုးညွှန့် LL.B (ဗျာဝုံ)
တရားလွှတ်တော်ရှေ့နေ (စဉ်-စဂ၊၆/၂၄-၁-၂၀၁၃)
အမှတ်- ၂၀ ၊ ၀ထမထပ်၊ ၁၄၁ – လမ်း။ ဓမ္မာကုန်းရပ်ကွက်၊
တာဝမြေမြို့နယ်။ ရန်ကုန်မြို့။ – ၀၉-၄၅၀၀၁၂၇၀၆

ကန့်ကွက်နိုင်ကြောင်းကြေညာခြင်း

ပန်းဘဲတန်းမြို့နယ်၊ သိမ်ကြီးစျေး(က+ခ)ရုံ၊ ရုံအမှတ် (ခ/အပြင်)။ ဆိုင်အမှတ်(၃၆၁)၊ ဦးသန်းဌေး [၁၂/လသန(နိုင်)၀၀၈၄၇၀] အမည်မှ ဦးအောင်မြတ်ထွဋ် [၁၂/မဂတ(နိုင်)၀၁၃၇၇၆]သို့အမည်ပြောင်းလဲပေးရန်လျှောက်ထားလာသဖြင့် သက်ဆိုင်သူများအနေဖြင့် ဤကြော်ငြာပါသည့်နေ့မှစ၍ (၁၄)ရက်အတွင်း လာရောက်ကန့်ကွက်နိုင်ပါကြောင်း အသိပေး ကြေညာအပ်ပါသည်။

ဈေးများနှင့်ကုန်စည်ပွဲရုံများဌာန၊
ရန်ကုန်မြို့တော်စည်ပင်သာယာရေးကော်မတီ
ဈေးတာဝန်ခံဗုန်းနံပါတ်-၀၉-၄၄၈၀၄၆၃၃၅

ကန့်ကွက်နိုင်ကြောင်းကြော်ငြာ

အလုံမြို့နယ်၊ မြေတိုင်းရပ်ကွက်အမှတ် (၂၃ E)၊ မြေကွက်အမှတ်(၀၆မတန်းစား-၁၄၁)။ မြေကွက်တည်ရေးဧရာအမှတ်(၂၇)၊ သိပ်လမ်း၊ ဆင်ဖေါ်ရပ်ကွက်၊ အလုံမြို့နယ်၊ (ဦးစံသိန်း၊ ဒေါ်လှရင်) အမည်ပေါက် နှစ်(၆၀)မြေဘဏ်ရန်(သက်ကွန်)မြေအား (ဖခင်) ဦးစံသိန်းသည် (၁၇-၂-၁၉၉၅)ရက်နေ့တွင်လည်းကောင်း၊ (မိခင်)ဒေါ်လှရင်သည် (၅-၅-၂၀၀၈)ရက်နေ့တွင် အသီးသီးကွယ်လွန်ခဲ့ကြောင်း၎င်းတို့တွင် ဦးမောင်ဘောင်အား [၁၂/အလန(နိုင်)၀၂၆၁၈၉]၊ ဦးကြည်ရိန် [၁၂/အလန(နိုင်)၀၂၆၁၀]၊ ခေါ်မာမာ [၁/အလန(နိုင်)၀၄၄၄၂]တို့ သားသမီး(၃)ဦး ဓေးဖွားခဲ့ကြောင်း ၎င်းတို့သားသမီး (၃)ဦးသာ အမွေဆက်ခံခွင့်ရှိကြောင်း အခြားအမွေဆက်ခံမည့်သူ တစ်ဦးတစ်ယောက်မျှမရှိကြောင်း (၁၇-၇-၂၀၂၆)ရက်စွဲပါ မန်းဘဲတန်းမြို့နယ်တရားရုံး၏ ကျမ်းကျိန်လွှာအမှတ်- ၆၇၇၆/၂၀၂၆၊ ထောက်ခံကျမ်းကျိန်လွှာ(၂)စောင် ဂရန်နမူရင်း၊ ဝေဆုံးမှုလက်မှတ်၊ အိမ်ထောင်စု လူဦးရေစာရင်းတို့တင်ပြ၍ ပိုင်ဆိုင်ကြောင်းစာချုပ် ချုပ်ဆိုရန် မြေပိုကူးလျှောက်ထားလာရာ မြေစာရင်းမှတ်ချက်(၂)နှိုင်းမှ ဝေ့ခုနှစ်တွင် ဒေါ်လှရင်မှ ပိုင်ဆိုင်ကြောင်း မြေပုံကူး လျှောက်ထားခြင်းနှင့်ပတ်သက်၍ မြေပုံမြေရာဇဝင်မှရင်းအား ထုတ်ယူခဲ့ခြင်းမရှိကြောင်း အမှုပြုအရင်းပြုသနာတစ်စုတစ်ရာပေါ်ပေါက်ပါက တာဝန်ယူဖြေရှင်းပေးမည်ဖြစ်ကြောင်း ကမာရွတ်ခရိုင်တရားရုံး၏ ကျမ်းကျိန်လွှာအမှတ်- ၁၇၆၅/၂၃-၇-၂၀၂၆ ကိုတင်ပြ၍ ပိုင်ဆိုင်ကြောင်းစာချုပ်ချုပ်ဆိုရန် လျှောက်ထားလာရာ တရားဝင်ခိုင်လုံသော အထောက်အထားများဖြင့် ဤကြော်ငြာပါသည့်နေ့မှ ၅(၇)ရက်အတွင်း ကန့်ကွက်နိုင်ပါကြောင်းနှင့် ကန့်ကွက်မှုမရှိပါက လုပ်ထုံးလုပ်နည်းအတိုင်း ဆက်လက်ဆောင်ရွက်ပေးမည်ဖြစ်ပါကြောင်း အသိပေးကြော်ငြာအပ်ပါသည်။

ဌာနမှူး (ဒုတိယညွှန်ကြားရေးမှူးချုပ်)
မြို့ပြဖြစ်မဲခန့်ခွဲရေးဌာန
ရန်ကုန်မြို့တော်စည်ပင်သာယာရေးကော်မတီ

ကန့်ကွက်နိုင်ကြောင်းကြော်ငြာ

သာကေတမြို့နယ်၊ မြေတိုင်းရပ်ကွက်အမှတ်- ၁၀/မြောက်၊ မြေကွက် အမှတ် ၃၄၆/က၊ ဧရိယာ(၂၀'x ၆၀')မြေကွက်တည်ရေးဧရာအမှတ်(၃၄၆/ဂ)၊ ရတနာပုံ(၄)လမ်း၊ ၁၀/မြောက်ရပ်ကွက်၊ သာကေတမြို့နယ်၊ ဦးသန်းစိုး [၁၂/သကတ (နိုင်) ၀၇၂၉၉၆] အမည်ပေါက်၊ နှစ် (၆၀) မြေဘဏ်ရန်အား အမည်ပေါက် ဦးသန်းစိုး (ခင်ပွန်း) ကွယ်လွန်သဖြင့် ဇနီးဖြစ်သူ ဒေါ်စိန်စိန် [၁/သကတ(နိုင်)၀၇၁၆၆၂]မှ မိမိကသာလျှင် တရားဝင် အမွေဆက်ခံပိုင်ဆိုင်ပါကြောင်း ကျိန်ဆိုထားသည့် တရားရုံးကျမ်းကျိန်လွှာ၊ ထောက်ခံကျမ်းကျိန်လွှာ(၂)စောင်၊ ဂရန်နမူရင်း၊ ဝေဆုံးမှုလက်မှတ်၊ အိမ်ထောင်စု လူဦးရေစာရင်းတို့တင်ပြ၍ ပိုင်ဆိုင်ကြောင်းစာချုပ် ချုပ်ဆိုရန် မြေပိုကူးလျှောက်ထားလာရာ ဧရာဝတီခရိုင်ရေးမှူးရုံး၏ ကျမ်းကျိန်လွှာ(၂)စောင်၊ ဂရန်နမူရင်း၊ ဝေဆုံးမှုလက်မှတ်၊ အိမ်ထောင်စု လူဦးရေစာရင်းတို့ကို ရန်ကုန်မြို့တော်စည်ပင်သာယာရေးကော်မတီ မြို့ပြဖွံ့ဖိုးမဟာဌာနနှင့် မြေစီမံခန့်ခွဲမှုမြေယာဌာနရှိ မြို့ဧရိယာရုံးတွင် ဒေါ်တင်တင်ဦး (WKA-၁၈၉၂၃) [၁၄/ပခမ(နိုင်)၀၀၃၄၁] အမည်ဖြင့် အမည်ပေါက်မှတ်သားတည်ရှိပြီး အမည်ပေါက်တယ် ဦးအောင်ဌေးလွင် [၁/ဥကတ(နိုင်)၀၃၁၅၆]သည် နှစ်ဦးညားဘောဝတူ အဆင့်ဆင့်အဆက်စပ်အရောင်း အယ်လတ်စာချုပ်များဖြင့် ဝယ်ယူပိုင်ဆိုင်ထားပြီး မိမိတစ်ဦးတည်းသာလျှင် တရားဝင်လက်ရှိပိုင်ဆိုင်ကြောင်းနှင့် လွတ်လပ်စွာပြန်လည်လွှဲပြောင်းရောင်းချပိုင်ခွင့်ရှိကြောင်း ဝန်ခံကတိပြု၍ အပြီးအပိုင်လွှဲပြောင်းရောင်းချရန် ကျွန်ပ်၏မိတ်ဆွေထံသို့ စကားကမ်းလှမ်းရာ ကျွန်ပ်၏မိတ်ဆွေဖြစ်သူက အပြီးအပိုင်ဝယ်ယူရန်အတွက် အရောင်းအယ်ပြုလုပ်သော တန်ဖိုးငွေ၏ တစိတ်တစိုးသောကို စရန်ငွေအဖြစ် ပေးချေထားပြီးဖြစ်ပါသည်။ သို့ဖြစ်၍၄ ကန့်ကွက်လိုပါကဤ) ကြော်ငြာပါသည့်နေ့မှစ၍ (၇)ရက်အတွင်း ပိုင်ဆိုင်မှုအထောက်အထားများ(မူရင်း)များဖြင့် ကျွန်ပ်ထံသို့လာရောက်ကန့်ကွက်နိုင်ပါကြောင်းနှင့် သတ်မှတ်ရက် ကျော်လွန်ပါက အရောင်းအယ်ကို ပြီးမြောက်အောင်မြင်သည်အထိ ဥပဒေနှင့်အညီ ဆက်လက်ဆောင်ရွက်သွားမည်ဖြစ်ပါကြောင်း အများသိစေရန် ကြေညာအပ်ပါသည်။

လွှဲအပ်ညွှန်ကြားချက်အရ -
ဒေါ်သက်ထားနိုင်မိ (LL.B) (D.B.L) (D.I.P.L)
အထက်တန်းရေှ့နေ (စဉ်- ၅၆၈၇၅)
တိုက်အမှတ် (၅၀၃/စီ)၊ အရှေ့ဆျော့ကိုင်လမ်းနှင့် ဝိုလ်ဝီစီနှန်လမ်းမကြီး၊ ဗဟန်းမြို့နယ်၊
ရန်ကုန်တိုင်းဒေသကြီး။ ၀၉-၇၉၂၀၁၂၉၉၈၊ ၀၉-၉၄၀၉၁၅၉၉၉

ဒေါ်သန္တာဝင်း (ခ) ဂျူမုအပ်ဘီ၏ တရားလွှတ်တော်ရှေ့နေ ဦးလှရွှေနှင့် အထက်တန်းရှေ့နေ ဦးမြတ်သန်းဦးတို့မှ (၆-စ-၂၀၂၆)ရက်နေ့ထုတ် ကြေးမုံသတင်းစာတွင်ပါရှိသည့် ပြန်လည်တို့ ပြန်ရှင်းလင်းကြေညာချက်အပေါ် အများသိစေရန် ထပ်မံရှင်းလင်းကြေညာခြင်း

ရန်ကုန်တိုင်းဒေသကြီး၊ အင်းစိန်မြို့နယ်၊ စေျးကုန်းအနောက်ရပ်ကွက်၊ အောင်ဧေယျလမ်း၊ အမှတ် (၂၃၆/ဘီ)ရေ ဦးဝေရန်အောင် (၁) မုဟာမွန်အလီ [၁/အစခ(ပြု)၀၀၁၀၄၃၂]၏ လွှဲအပ်ညွှန်ကြားချက်အရ ထပ်မံရှင်းလင်းတင်ပြအပ်သည်မှာ- ကျွန်ပ်၏မိတ်ဆွေ ဦးဝေရန်အောင် (၁) မုဟာမွန်အလီနှင့် လူကြီးမင်း ဒေါ်သန္တာဝင်း (၁) ဂျူမုအဟ်ဘီ (၇/ပခန(ပြု) ၀၀၀၁၈]တို့၏ အိမ်ထောင်ရေးကိစ္စနှင့်ပတ်သက်၍ လူကြီးမင်း ဒေါ်သန္တာဝင်း (၁) ဂျူမုအဟ်ဘီ (၁၅-၂-၂၀၂၆)ရက်နေ့ဖြင့် ဗိုလ်တထောင်ပြို့နယ်ရှိ (အစိုးရအသိအမှတ်ပြု) မြန်မာနိုင်ငံလုံးဆိုင်ရာမော်လဒီအဖွဲ့ချုပ် (ဗဟိုဂ)တွင် လျှောက်ထားခဲ့ရာ အဆိုပါအဖွဲ့အစည်း၏ ဓမ္မသတ်ဂျာနယ် ပြီးပြတ်အောင်ဆောင်ရွက်ပေးနိုင်ခြင်းမရှိသဖြင့်ဟု စွပ်စွဲပြောဆိုခြင်းသည် စနစ်တကျ စည်းမျဉ်းစည်းကမ်းများဖြင့် ဖွဲ့စည်းထားသည့် (အစိုးရအသိအမှတ်ပြု) ဘာသာရေးအဖွဲ့အစည်းတစ်ခုဖြစ်သည့်အပြင် ရရီအသိတရားတော်နှင့်အညီ သမသမတ်ကျစွာ ပြုလုပ်ဆောင်ရွက်ပေးနေသည့် သက်ဆိုင်ရာ ဘာသာရေးအဖွဲ့အစည်းအား အများပြည်သူနှင့် သက်ဆိုင်ရာဘာသာဝင်များအကြား ယုံကြည်မှုနှင့် အထင်အမြင်လွဲမှားမှုများဖြစ်ပေါ်စေရန် တမင်မရိုးဖောင်းဘောဘဖြင့် ကြေညာခြင်းဖြစ်ပြီး လူကြီးမင်း ဒေါ်သန္တာဝင်း (၁) ဂျူမုအဟ်ဘီ သည် လျှောက်ထားစာအား (၉-၇-၂၀၂၆)ရက်နေ့တွင် ရုတ်သိမ်းကြောင်းကို မရိုးဖောင်းသောဘောဖြင့် viber မှတစ်ဆင့် ပို့ခဲ့ခြင်းကို (အစိုးရအသိအမှတ်ပြု) မြန်မာနိုင်ငံလုံးဆိုင်ရာ မော်လဒီအဖွဲ့ချုပ် (ဗဟိုဂ)မှ လက်မခံကြောင်းကို အကြောင်းကြားစာ ပေးပို့ထားပြီးဖြစ်ပါသည်။ လူကြီးမင်း ဒေါ်သန္တာဝင်း (၁) ဂျူမုအဟ်ဘီ အနေဖြင့် (အစိုးရအသိအမှတ်ပြု) မြန်မာနိုင်ငံလုံးဆိုင်ရာ မော်လဒီအဖွဲ့ချုပ် (ဗဟိုဂ)သို့ လျှောက်ထားခဲ့စဉ်ကာလအတွင်း အစွဲရှိရှိအသိတရားတော်နှင့်အညီ သမသမတ်ကျစွာ ဆုံးဖြတ်နိုင်ရန်အတွက် လူကြီးမင်း၏ခင်ပွန်းဖြစ်သူ ဦးဝေရန်အောင် (၁) မုဟာမွန်အလီ အား ဆင့်ခေါ်ခြင်း၊ အသိပေးခြင်း ၎င်းအနေဖြင့် လူကြီးမင်းအပေါ် မည်ကဲ့သို့ အိမ်ထောင်ရေးပြစ်မှုအား ကျူးလွန်ထားခြင်းရှိ/မရှိကို လေ့လာစုံစမ်းမှုပြုပြီး ခင်ပွန်းဖြစ်သူ ဦးဝေရန်အောင် (၁) မုဟာမွန်အလီသည် လူကြီးမင်းအပေါ် မည်သည့်အိမ်ထောင်ရေးပြစ်မှုကိုမျှ ကျူးလွန်ထားခြင်းမရှိသည်ကို စုစမ်းသိရှိရသည့်အတွက် နှစ်ဖက်ညှိနှိုင်းမှု ပြုလုပ်ရန် ဆိုင်ရာဌာနအဖြစ် သတ်မှတ်ထားခြင်းဖြစ်ပါသည်။ ထိုအပြင် လူကြီးမင်း၏ ရရိုကုန်တိုင်းဒေသကြီး၊ ကျောက်တံတားမြို့နယ်၊ (၃၃)လမ်းရှိ မြန်မာနိုင်ငံလုံးဆိုင်ရာ မော်လဒီအဖွဲ့ချုပ်(ဗဟိုဂ)မှ တရားတော်နှင့်အညီ ဦးဝေရန်အောင် (၁) မုဟာမွန်အလီအား အကြောင်းကြားခြင်းတစ်စုံတစ်ရာမရှိဘဲ မျက်ကွယ်ပြု အဆိုပါမမြသတ် ဌာနမှ စာအမှတ်-၀၄၀/၂၆/ဓမ္မ/မလ၀-ဗဟ၊ (၂၁-၇-၂၀၂၆)ရက်နေ့တွင် ထုတ်ပြန်လေးထားခြင်းဖြစ်ပြီး လူကြီးမင်း ဒေါ်သန္တာဝင်း (၁) ဂျူမုအဟ်ဘီအား မှ ထိုမမြသတ်အား အကြောင်းပြု၍ သွေဟကေဗာအင်နှင့် ခံယူကာ ခင်ပွန်းအဖြစ်မှ ကွာရှင်းပြတ်ခဲပြီးဖြစ်ကြောင်း မြွက်ဟကြေညာချက်ပြုလုပ်၍ ကြေးမုံသတင်းစာတွင် ကြေညာခဲ့ခြင်းသည် တရားတော်ကို ဆန့်ကျင်၍ မရိုးမဖောင့်သောဘောဘဖြင့် ကြေညာခြင်းဖြစ်၍ ထိုကြေညာချက်အား ဤသတင်းစာကြေညာချက်ပါရှိသည့်နေ့မှ (၂)ရက်အတွင်း ပြန်လည်ရုပ်သိမ်းပေးပါရန်နှင့် ပြန်လည်ရုပ်သိမ်းခြင်းမရှိပါက တည်ဆဲဥပဒေနှင့်အညီ ဆက်လက်ဆောင်ရွက်သွားမည်ဖြစ်ကြောင်း အများသိစေရန် ပြန်လည်ထပ်မံရှင်းလင်းကြေညာအပ်ပါသည်။

လွှဲအပ်ညွှန်ကြားသူ
ဦးဝေရန်အောင် (၁) မုဟာမွန်အလီ
အမှတ်(၂၃၆/ဘီ)၊ အောင်ဧေယျလမ်း၊
ဈေးကုန်းအနောက်ရပ်ကွက်၊
အင်းစိန်မြို့နယ်၊
ရန်ကုန်တိုင်းဒေသကြီး။

လွှဲအပ်ညွှန်ကြားချက်အရ -
ဦးလေးဝင်း (LL.B)
အထက်တန်းရှေ့နေ (စဉ်- ၅၁၄၇၄/၂၇-၁၁-၂၀၁၈)
အမှတ်-၉/၁၁ပထမထပ်အခန်း(B)၊
၃၆(လမ်းတို)အောက်လမ်း၊ ကျောက်တံတားမြို့နယ်၊
ရန်ကုန်မြို့။ ဖုန်း- ၀၉-၉၆၀၂၆၂၃၂၀၅၅၊ ၀၉-၇၉၅၅ဝ၁ဝ၆ဝ၃

ဖခင်အမည်မှန်

မရမ်းကုန်းမြို့နယ်၊ တော်ဝင်နေ၀ရတ် ကိုယ်ပိုင်အထက်တန်းကျောင်း၊ Grade – 3 မှ မဆောင်းရက်စီမုန်း၏ ဖခင်အမည်မှန်မှာ ဦးစိုင်းလုလုဇော် [၁/လသယ (နိုင်)၀၂၇၅၆၇] ဖြစ်ပါကြောင်း။

အမည်မှန်

ဦးပြည့်ဆိုအောင်၏ သမီး၊ စစ်ကိုင်းတိုင်းဒေသကြီး၊ မုံရွာမြို့၊ SEC ကိုယ်ပိုင်အထက်တန်းကျောင်း၊ Grade –6 မှ မဟန်စုမြတ်အောင်၏ အမည်မှန်မှာ မဟန်စုမွန်အောင် ဖြစ်ပါကြောင်း။

မဟန်စုမွန်အောင်

တစ်ဦးတည်းသာ ဖြစ်ပါကြောင်း

စမ်းချောင်းမြို့နယ်မှ ဒေါ်ကေဇင်ထက် [၉/အမရ(နိုင်) ၀၄၄၂၄၉] ကိုင်ဆောင်သူ၏ဖခင် ဦးသန်းဝင်း(၁)ထွန်းဝင်းနှင့် ဦးထွန်းဝင်းသည် အမည် (၂)မျိုး ကွဲလွဲနေသော်လည်း လူပုဂ္ဂိုလ်တစ်ဦးတည်း ဖြစ်ပါကြောင်း။

ကန့်ကွက်နိုင်ပါကြောင်း အများသိစေရန်ကြေညာခြင်း

ရန်ကုန်တိုင်းဒေသကြီး၊ သာကေတမြို့နယ်၊ မြေတိုင်းရပ်ကွက်အမှတ်- ၇(အရှေ့)၊ မြေကွက်အမှတ်(၄၆၇)၊ ဧရိယာ (၀.၀၅၅)ဧကရှိ ခေါင်ဝသိန်း အမည်ပေါက် နှစ်(၆၀)မြေဘဏ်ရန်(သက်ကွန်)မြေအား (ဖခင်) ဦးစံသိန်းသည် (၁၇-၂-၁၉၉၅)ရက်နေ့တွင်လည်းကောင်း၊ (မိခင်)ဒေါ်လှရင်သည် (၅-၅-၂၀၀၈)ရက်နေ့တွင် အသီးသီးကွယ်လွန်ခဲ့ကြောင်း၎င်းတို့တွင် ဦးမောင်ဘောင်အား [၁/အလန(နိုင်)၀၂၆၁၈၉]၊ ဦးကြည်ရိန် [၁/အလန(နိုင်)၀၂၆၁၀]၊ ခေါ်မာမာ [၁/အလန(နိုင်)၀၄၄၄၂]တို့ သားသမီး(၃)ဦး ဓေးဖွားခဲ့ကြောင်း ၎င်းတို့သားသမီး (၃)ဦးသာ အမွေဆက်ခံခွင့်ရှိကြောင်း အခြားအမွေဆက်ခံမည့်သူ တစ်ဦးတစ်ယောက်မျှမရှိကြောင်း (၁၇-၇-၂၀၂၆)ရက်စွဲပါ မန်းဘဲတန်းမြို့နယ်တရားရုံး၏ ကျမ်းကျိန်လွှာအမှတ်- ၆၇၇၆/၂၀၂၆၊ ထောက်ခံကျမ်းကျိန်လွှာ(၂)စောင်၊ ဂရန်နမူရင်း၊ ဝေဆုံးမှုလက်မှတ်၊ အိမ်ထောင်စု လူဦးရေစာရင်းတို့တင်ပြ၍ ပိုင်ဆိုင်ကြောင်းစာချုပ် ချုပ်ဆိုရန် မြေပိုကူးလျှောက်ထားလာရာ မြေစာရင်းမှတ်ချက်(၂)နှိုင်းမှ ဝေ့ခုနှစ်တွင် ဒေါ်လှရင်မှ ပိုင်ဆိုင်ကြောင်း မြေပုံကူး လျှောက်ထားခြင်းနှင့်ပတ်သက်၍ မြေပုံမြေရာဇဝင်မှရင်းအား ထုတ်ယူခဲ့ခြင်းမရှိကြောင်း အမှုပြုအရင်းပြုသနာတစ်စုတစ်ရာပေါ်ပေါက်ပါက တာဝန်ယူဖြေရှင်းပေးမည်ဖြစ်ကြောင်း ကမာရွတ်ခရိုင်တရားရုံး၏ ကျမ်းကျိန်လွှာအမှတ်- ၁၇၆၅/၂၃-၇-၂၀၂၆ ကိုတင်ပြ၍ ပိုင်ဆိုင်ကြောင်းစာချုပ်ချုပ်ဆိုရန် လျှောက်ထားလာရာ တရားဝင်ခိုင်လုံသော အထောက်အထားများဖြင့် ဤကြော်ငြာပါသည့်နေ့မှစ၍ (၇)ရက်အတွင်း ကန့်ကွက်နိုင်ပါကြောင်းနှင့် ကန့်ကွက်မှုမရှိပါက လုပ်ထုံးလုပ်နည်းအတိုင်း ဆက်လက်ဆောင်ရွက်ပေးမည်ဖြစ်ပါကြောင်း အသိပေးကြော်ငြာအပ်ပါသည်။

ဌာနမှူး (ဒုတိယညွှန်ကြားရေးမှူးချုပ်)
မြို့ပြဖြစ်မဲခန့်ခွဲရေးဌာန
ရန်ကုန်မြို့တော်စည်ပင်သာယာရေးကော်မတီ

ကန့်ကွက်နိုင်ကြောင်းကြော်ငြာ

ရန်ကုန်တိုင်းဒေသကြီး၊ ရွှေပြည်သာမြို့နယ်၊ (၈)ရပ်ကွက်၊ ဆိပ်ကမ်းသာလမ်း၊ အမှတ်- ၂၅၆/၂၆၆ ၆-လွှာ၊ ကိုရဲထွဋ်စာနည်(၁) မှဟာမွန်အဝိဒွလွှာလ [၁/ပဘတ(နိုင်) ၀၃ခ၀၈၅]နှင့် မအိသန္တာထွန်း(၃) စအီဒါဟ်ဘီ [၁၄/ပသန(နိုင်)၂၂၇၄၃၆]တို့သည် ပြည်ထောင်စုသမ္မတမြန်မာနိုင်ငံတော် အိုလမာ-အစ္စလာမ်သာသနာ့ဘုရင်များအဖွဲ့ချုပ်၏ (၁-ဧ-၂၀၂၆)ရက်နွေပါ ဘဆမတ်- အ.ဖ/မမြသတ် /၅၃/၂၀၂၆ ဖသပါ၀ေမြသတ်အရ အစ္စလာမ်တရားတော်နှင့်အညီ အကြင်လင်မယားအဖြစ်မှ တရားဝင်ကွာရှင်းပြတ်ခဲပြီးဖြစ်ပါကြောင်း တစ်ဦးနှင့်တစ်ဦး၊ မည်သို့မျှသက်ဆိုင်ခြင်းအလျဉ်းမရှိတော့ကြောင်း အများသိစေရန် ကြေညာအပ်ပါသည်။

လွှဲအပ်ညွှန်ကြားသူ
ကိုရဲထွဋ်စာနည်(၁)
မှဟာမွန်အဝိဒွလွှာလ်

လွှဲအပ်ညွှန်ကြားချက်အရ-
ဦးမျိုးညွှန့် LL.B (ဗျာဝုံ)
တရားလွှတ်တော်ရှေ့နေ (စဉ်-စဂ၊၆/၂၄-၁-၂၀၁၃)
အမှတ်- ၂၀ ၊ ၀ထမထပ်၊ ၁၄၁ – လမ်း။ ဓမ္မာကုန်းရပ်ကွက်၊
တာဝမြေမြို့နယ်။ ရန်ကုန်မြို့။ – ၀၉-၄၅၀၀၁၂၇၀၆

ကန့်ကွက်နိုင်ပါသည်

ရန်ကုန်တိုင်းဒေသကြီး၊ ဒဂုံမ

အေါ်တင်တင်ဆွေ (ISN – ၂၀၂၆၂၂၂ ၁၂/ကမတ (နိုင်)) ၁၁ရကျဉ်း) သိမ်ပြေစရန်

ရန်ကုန်မြို့၊ ဒဂုံညွှန် (အရေပြင်း) မြို့နယ်၊ မြေတိုင်းရေးဝန်ကြီးဌာနအုပ်ချုပ်ရေးမှူး (၁)၊ မြေကွက်အမှတ် – ၄၇၈ ရေယာ (အလျား ၄၀' x အနံ ၆၀') ရှိနေ့ (၆၀) ဂရန်ပြန်ခွင့် နေအိမ်အပါအဝင် အကျိုးခံစားခွင့်အရပ်ရပ်တို့ကို (၂၈-၁၁-၂၀၂၃) ရက်နေ့၌ အရောင်းအယ်ကတိစာချုပ်အရ ဝယ်ယူလက်ခံယ်ထားရှိသည်ပြီး ယခုအခါ အဆိုပါ အိမ်မြေအား တရားဝင် မှတ်ပုံတင်စာချုပ်ချုပ်ဆိုသည်ဟုပါရှိ အထက်အမည်ပါသူက ဤကြော်ငြာပါသည်နေ့မှစ၍ (၇) ရက်အတွင်း အိမ်မြေပယ်ယူထားသူပြုခဲ့သော ကျွန်ုပ်တို့၏ဝန်ဆောင်ခ ပြီးကွန်းလင်းထည့်သွင်းစေ၊ ကျွန်ုပ်ထံသို့ပြစ်စေ ဆက်သွယ်ပြီး ရောင်းသူအဖြစ် ဆောင်ရွက်ပေးပါရန် အသိပေးကြောညာအပ်ပါသည်။

 လွှဲအပ်ညွှန်ကြားချက်အရ –
ဦးဗိုးစော်ဦး(LL.B) တရားလွှတ်တော်ရှေ့နေ (စဉ်–ရဉ၈၅/၁၃)
အမှတ်–၁၂၊ ပ–ထပ်၊ အနောက်ထားလမ်းနှင့်ပန်းဆိုးတန်းလမ်းထောင့်၊
(၄) ရပ်ကွက်၊ ကျောက်တံတားမြို့နယ်၊ ရန်ကုန်မြို့။
ဖုန်း – ၀၉-ရ၃၀၈ရ၄ ၀၉-၂၅၄၂၀၁၂၂ ၀၉-ရ၉၈၆၀ ၂၆၄၆

"ကန့်ကွက်နိုင်ကြောင်း အများသိစေရန် ကြေညာခြင်း"

ရန်ကုန်တိုင်းဒေသကြီး၊ မော်ဘီခရိုင်၊ မော်ဘီမြို့နယ်၊ သဇေါင်ကျေးရွာအုပ်စု၊ ထိန်ခွန်းကျေးရွာ၊ ထိန်ခွန်း(၅)လမ်း/မြောက်ပိုင်း(၇)လမ်းရှိ ဧရိယာ (၅၀x၆၀)ပေရှိ မြေကွက်နှင့် ယင်းမြေကွက်ရှိ အကျိုးခံစားခွင့်အရပ်ရပ်တို့ကို လက်ရှိပိုင်ဆိုင်၍ ရောင်းချပိုင်ခွင့်ရှိကြောင်း အဆိုပြုသူ ဒေါ်ဆုကြည်ဖြင့် (၁၁) ဦးသန်းခေါ်မှ [၁၂/ရပသ (နိုင်) ၀၇၉၁၀၉] ထံမှ ဒေါ်အေးသီရိကြည် [၁၂/သယက (နိုင်)၀၃၈၄၇၄] က အပိုင်ဝယ်ယူရန်အတွက် စရန်နွေးထားပေးနေပြီးဖြစ်၍ ကန့်ကွက်လိုပါက ဤကြေညာပါသည့်နေ့မှစ၍ (၁၄)ရက်အတွင်း ပိုင်ဆိုင်မှုစာချုပ်စာတမ်းမှရင်းများနှင့်တကွ ကျွန်ုပ်ထံသို့ လူကိုယ်တိုင် လာရောက် ကန့်ကွက်နိုင်ပါသည်။ သတ်မှတ်ရက်အတွင်း ကန့်ကွက်မည်သူမရှိပါက အရောင်းအယ်ကို ဥပဒေနှင့်အညီ ဆက်လက်ဆောင်ရွက်သွားမည်ဖြစ်ပါကြောင်း အများသိစေရန် ကြေညာအပ်ပါသည်။

ဒေါ်အေးသီရိကြည်၏ လွှဲအပ်ညွှန်ကြားချက်အရ –
ဒေါ်ဆွေဝင်ငင်း (LL.B)
တရားလွှတ်တော်ရှေ့နေ(စဉ်–၁၅၀၄၇)
(၁/ရ– ၅ လမ်း)၊ မေယဝတီတိုးချဲ့၊ သာသနာနှင့်ရိပ်သာရပ်ကွက်၊ လှည်းကူးမြို့။
ဖုန်း–၀၉-၄၂၀၃၀၆၈၇

ယာဉ်မှတ်ပုံတင်စာအုပ်မိတ္တူ လျှောက်ထားခြင်း

ယာဉ်အမှတ်၊ 43W/24163၊ အမျိုးအမည် Kenbo –125၊ အမျိုးအစား M/C၊ ယာဉ်လက်ဝယ်ရှိသူ အမည် ဦးသီဟ၊ မှတ်ပုံတင်အမှတ် [၇/ပလန (နိုင်)၀၇၆၁၈၄]မှ ယာဉ်မှတ်ပုံတင်စာအုပ်(ကမ–၃)ကျော်ဆုံး၍ မိတ္တူထုတ်ပေးပါရန် လျှောက်ထားလာပါသည်။ ကန့်ကွက်လိုပါက ခိုင်လုံသော အထောက်အထားများဖြင့် ကြော်ငြာသည့်ရက်မှ (၃၀)ရက်အတွင်း အောက်ဖော်ပြပါရုံးသို့ လူကိုယ်တိုင်လာရောက် ကန့်ကွက်နိုင်ပါသည်–

က.ည.နှ၊ တိုင်းဒေသကြီး
ဦးစီးမှူးရုံး၊ မုရွာမြို့။

ယာဉ်မှတ်ပုံတင်စာအုပ်မိတ္တူ လျှောက်ထားခြင်း

ယာဉ်အမှတ်၊ 51W/99019၊ အမျိုးအမည် Hanjue –110၊ အမျိုးအစား M/C၊ ယာဉ်လက်ဝယ်ရှိသူ အမည် ဦးဖိုးဆောင်း၊ မှတ်ပုံတင်အမှတ် [၇/အရတ(နိုင်)စ၂၂၅၅၆] မှ ယာဉ်မှတ်ပုံတင်စာအုပ်(ကမ–၃) ပျောက်ဆုံး၍ မိတ္တူထုတ်ပေးပါရန်လျှောက်ထားလာပါသည်။ ကန့်ကွက်လိုပါက ခိုင်လုံသော အထောက်အထားများဖြင့် ကြော်ငြာသည့်ရက်မှ (၃၀)ရက်အတွင်း အောက်ဖော်ပြပါ ရုံးသို့ လူကိုယ်တိုင်လာရောက် ကန့်ကွက်နိုင်ပါသည်–

က.ည.နှ၊ တိုင်းဒေသကြီး
ဦးစီးမှူးရုံး၊ မုရွာမြို့။

ကန့်ကွက်နိုင်ပါကြောင်း အများသိစေရန် ကြော်ငြာခြင်း

ရန်ကုန်တိုင်းဒေသကြီး။ မြောက်ဥဿာလေးမြို့နယ်၊ မြေတိုင်းရေးရုံးကွက် အမှတ် (၂၀-ရှေ့ပေါက်ဂဝ)မဟာဓနလေးလမ်းနှင့် ဗိုလ်ချုပ်အောင်ဆန်းလမ်းထောင့်၊ မြေကွက်အမှတ် (၇၁)အကျယ်အလျား (၄၀၀x၆၀၀ပေ)ရှိနေသော ရေမီးအမှတ်အသား ၁၆၁ နေရာ၊ ရေမီးအမှတ်အသား ၁ ပင်ပေါ်ကနေ ရေမီးအမှတ်အသား ၁ ကို ကိုယ်ခန္ဓာ ရောင်းချသူ ဦးမိုးစော်ဦး [၁၂/ဒလန(နိုင်)၀၀၄၄၆၀]မှ အမည်ပေါက် ပိုင်ဆိုင်ထားပြီး ဗိမာတစ်ဦးတည်းသာလျှင် တရားဝင်လက်ရောက် ပိုင်ဆိုင်ကြောင်း နှင့် အပြီးအဆိုင်လွဲပြောင်း ရောင်းချခွင့်ရှိကြောင်း ဝန်ခံလျက် ကျွန်ုပ်မိတ်ဆွေထံ စကားကမ်းလွမ်းရာ ကျွန်ုပ်မိတ်ဆွေက အပြီးအဆိုင်ပယ်ယူရန်အတွက် အရောင်း အပယ်ပြုလုပ်သောတန်ဖိုးဈေး၏ တစ်စိတ်တစ်ဒေသကို စရန်ငွေအဖြစ် ပေးခေါ်ထားပြီးဖြစ်ပါသည်။ ကန့်ကွက်လိုပါက ဤကြော်ငြာပါသည့်နေ့မှစ၍ (၇)ရက် အတွင်း ပိုင်ဆိုင်မှုအထောက်အထား (မှရင်း)များဖြင့် ကျွန်ုပ်ထံ လာရောက် ကန့်ကွက်နိုင်ပါကြောင်းနှင့် သတ်မှတ်ရက်ကျော်လွန်ပါက အရောင်းအယ်ကို ပြီးမြောက်အောင်မြင်သည်အထိ ဥပဒေနှင့်အညီ ဆက်လက်ဆောင်ရွက်သွားမည်ဖြစ်ပါကြောင်း အများသိစေရန် ကြေညာအပ်ပါသည်။

လွှဲအပ်ညွှန်ကြားချက်အရ
ဒေါ်စွမ်းမေအေး LL.B
တရားလွှတ်တော်ရှေ့နေ (စဉ်–၁၃၆၁၀)
အမှတ်–၅၀၊ ပထမထပ်၊ အခန်း(စီ–၆)၊ ဘဏ်လမ်း၊ ကျောက်တံတားမြို့နယ်၊
ရန်ကုန်တိုင်းဒေသကြီး။ ဖုန်း–၀၉-၄၂၀၂၄၄၄

ကန့်ကွက်နိုင်ကြောင်းကြော်ငြာ

ကမာရွတ်မြို့နယ်၊ မြေတိုင်းရုံးကွက်အမှတ်(၇၇)၊ မြေကွက်အမှတ် (၂၁ အမ်/၃+၄ အက်ဗ်/၂)၊ ဧရိယာ(၀.၂၇)ဧကေ၊ မြေကွက်တည်နေရာ – အမှတ်(၆၆၆/က)၊ မြေကန်သာလမ်းသွယ်(၂)၊ အမှတ်(၂)ရပ်ကွက်၊ ကမာရွတ်မြို့နယ်၊ အမည်ပေါက် ဒေါ်ခင်အေးသိန်း [၁၂/လသန(နိုင်)၀၀၈၂၈]ဟုမှတ်သားထားသည့် မြေပိုင်မြေ အများအစားမြေကွက်အား ရန်ကုန်တိုင်းဒေသကြီး တရားလွှတ်တော် တရားမကြီးမှုအမှတ်–၆၈/၂၀၁၇(၆–၉–၂၀၁၈)၊ တရားမစာရီမှုအမှတ် ၁၀/၂၀၁၈(၃–၆–၂၀၂၃)၊ ရွှေမမြေပြင်နိုင်သော ပစ္စည်းကို ရောင်းကြောင်း လက်မှတ်စာချုပ် အမှတ်–၁၅/၂၀၂၅ (၁၁–၁၁–၂၀၂၅)အရ တရားရုံးလေလံဖြင့် ဝယ်ယူပိုင်ဆိုင်သူ ဦးအောင်ထွန်း(၁)မောင်ခေး၊ [၁/ပဘတ(နိုင်)၀၂၇၆၄]၊ ဦးကျော်စောသန့် [၁/လမတ(နိုင်)၀၃၄၆၄]တို့မှ ဖော်ပြပါ တရားရုံးအမိန့်များ၊ ရွှေမမြေပြင်နိုင်ကြောင်း ပစ္စည်းကို ရောင်းကြောင်း လက်မှတ်စာ(ခြံတွဲမှုနှံ)၊ အမည်ပေါက်ခဲသည့် အပိုင်ပေးစာချုပ်အမှတ်–၄၂၃၉/၂၀၀၆(၃၀–၁၁–၂၀၀၆)၊ အဖြတ်ခွဲနိုင်ထမ်း ဆောင်ထားသည့်ချေလမ်း၊ ကန့်ကွက်ရန်မရှိကြောင်း အမည်ပြောင်း(Obj)၊ နိုင်ငံသား စိစစ်ရေးကတိတ်ကို့ကို တင်ပြ၍ အမည်ပြောင်းလျှောက်ထားလာရာ တရားဝင် ခိုင်လုံသော အထောက်အထားများဖြင့် ဤကြော်ငြာပါသည့်နေ့မှစ၍ (၇)ရက် အတွင်း ကန့်ကွက်နိုင်ပါကြောင်းနှင့် ကန့်ကွက်မှုမရှိပါက လုပ်ထုံးလုပ်နည်း အတိုင်း ဆက်လက်ဆောင်ရွက်ပေးမည်ဖြစ်ပါကြောင်း အသိပေးကြေညာအပ်ပါသည်။

ဌာနမှူး(ခုတိယညွှန်ကြားရေးမှူးချုပ်)
မြို့ပြစီမံခန့်ခွဲမှုဌာန
ရန်ကုန်မြို့တော်စည်ပင်သာယာရေးကော်မတီ

ကန့်ကွက်နိုင်ကြောင်းကြော်ငြာ

ရန်ကုန်တိုင်းဒေသကြီး၊ မရမ်းကုန်းမြို့နယ်၊ (၁)ရပ်ကွက်၊ ရွှေထီးအိမ်ရာ၊ တိုက်အမှတ်(၆)၊ အခန်းအမှတ် (၁၀၃)၊ ပထမထပ်ကို မူလအမည်ပေါက် ပိုင်ဆိုင်သူ ဦးလှသိန်း။ YGN–၁၅၇၄၃၃ ထံမှ ဆက်ဝယ်စာချုပ်များဖြင့် ပြန်လည်ဝယ်ယူထားသူ ဦးဟေမာမင်း(ခ)ဟုတ်မင်း [၁၂/လမန(ဧည့်)၀၀၀၃၁] နှင့် CHAN FONE MEE [၁၂/ကမရ(ပြု)၀၀၀၃၃]က ၎င်းအမည်ဖြင့် တိုက်ခန်းပိုင်ဆိုင်ခွင့် မှတ်ပုံတင်စာအုပ် ပြုလုပ်ပေးပါရန် ဌာနသို့ လျှောက်ထားလာခြင်းအပေါ် ကန့်ကွက်လိုပါက ကြော်ငြာပါသည့်ရက်မှ (၁၄)ရက်အတွင်း စာရွက်စာတမ်း အထောက်အထား ပြည့်စုံစွာဖြင့် တင်ပြ ကန့်ကွက်နိုင်ပါသည်။

အိမ်ရာဌဝိုဏ်ရေးဌာနခွဲ၊ မြို့ပြနှင့်အိမ်ရာဌဝိုဏ်ရေးဦးစီးဌာန

ကြော်ငြာစာ

မန္တလေးမြို့၊ အမရပူရမြို့နယ်၊ နတ်ရေကန်ရပ်ကွက်၊ အကွက် အမှတ်–(၀၀–၃၇)၊ ဦးပိုင်အမှတ်(၂၃)၊ ၆၁x၆၂ကြောင်း၊ ဧလမ်းနှင့် B လမ်းကြားရှိ ဂရန်မြေကွက် အမည်ပေါက်သူ ဒေါ်ကြည်ကြည်ဆွေ ထံမှ မှတ်ပုံတင်အရောင်းအယ် စာချုပ်အမှတ် (၅၁/၂၀၂၆)ဖြင့် ဝယ်ယူခဲ့သူ ဦးကြည်ခိုင်[၉/တတ၃(နိုင်)၀၇၉၉၇၈]က အမှတ္တအမှတ် (၁၅၅၀/၂၀၂၆–၂၀၂၇)ဖြင့် အမည်ပြောင်း လျှောက်ထားလာပါသည်။ ကန့်ကွက်လိုပါက ခိုင်လုံသော အထောက်အထားများ၊ မှတ်ပုံတင်စာချုပ်စာတမ်းများ၊ တရားရုံးဒီကရီများဖြင့် (၁၄)ရက်အတွင်း ကန့်ကွက်နိုင်ပါသည်။

မြို့ပြစီမံကိန်းနှင့် မြေစီမံခန့်ခွဲမှုဌာန
မန္တလေးမြို့တော်စည်ပင်သာယာရေးကော်မတီ

ကြော်ငြာစာ

မန္တလေးမြို့၊ ချမ်းမြသာစည်မြို့နယ်၊ ထွန်တုံးရပ်ကွက်၊ အကွက် အမှတ်(၈၆–၁၂)၊ ဦးပိုင်အမှတ်(၂၉–က)၊ ၄၈x၄၄ကြောင်း၊ ၁၀ဝx ၁၀ဝလမ်း ကြားရှိ ဂရန်မြေကွက် အမည်ပေါက်သူ ဒေါ်ခင်ပြိုးထွေး၏ (GP ရှိရှည် ဒေါ်သီတာဝင်း)ထံမှ မှတ်ပုံတင်အရောင်းအဝယ် စာချုပ်အမှတ် (၆၄၉/၂၀၂၆) ဖြင့် ဝယ်ယူခဲ့သော ဒေါ်လီချင့်[၁၃/ကခန(နိုင်)၁၂၀၂၂]၊ ဒေါ်အေးအေးဝင်း [၁/မညန(နိုင်)၁၅၇၉၆၄]တို့က အမှတ္တတွဲအမှတ် (၁၆၁၀/၂၀၂၆–၂၀၂၇)ဖြင့် အမည်ပြောင်း လျှောက်ထားလာပါသည်။ ကန့်ကွက်လိုပါက ခိုင်လုံသော အထောက်အထားများ၊ မှတ်ပုံတင် စာချုပ်စာတမ်းများ၊ တရားရုံးဒီကရီများဖြင့် (၁၄)ရက်အတွင်း ကန့်ကွက်နိုင်ပါသည်။

မြို့ပြစီမံကိန်းနှင့် မြေစီမံခန့်ခွဲမှုဌာန
မန္တလေးမြို့တော်စည်ပင်သာယာရေးကော်မတီ

ကြော်ငြာစာ

မန္တလေးမြို့၊ အောင်မြေသာစံမြို့နယ်၊ အောင်မြေသာစံ ရပ်ကွက်၊ အကွက်အမှတ်–၁၂၈၊ ဦးပိုင်အမှတ်– ၆၀–ဃခ၁ဝင်း၊ ၁၉လမ်းပေါ်၊ ၈၇ x ၈၈ လမ်းကြားရှိ ဂရန်မြေကွက်အမည်ပေါက်သူ ဦးစိုးနိုင်လွင်[၉/မနမ(နိုင်)၀၉၂၆၀]က ဂရန်စာချုပ် တင်ပြ၍ ခဲစင်းပြ မှတ်ပုံတင်အရောင်းအယ်စာချုပ် ချုပ်ဆိုရန်အတွက် မြေပုံမြေဂဇဝင် ရေးဂူးခွင့်ပြုပါရန် လျှောက်ထားလာပါသည်။ ကန့်ကွက်လိုပါက ခိုင်လုံသော အထောက်အထားများ၊ မှတ်ပုံတင် စာချုပ်စာတမ်းများ၊ တရားရုံးဒီကရီများဖြင့် (၁၄) ရက်အတွင်း ကန့်ကွက်နိုင်ပါသည်။

မြို့ပြစီမံကိန်းနှင့် မြေစီမံခန့်ခွဲမှုဌာန
မန္တလေးမြို့တော်စည်ပင်သာယာရေးကော်မတီ

ကြော်ငြာစာ

မန္တလေးမြို့၊ ပြည်ကြီးတံခွန်မြို့နယ်၊ (ဆ)ရပ်ကွက်၊ အကွက် အမှတ်–(၆၈–၃)၊ ဦးပိုင်အမှတ်(၁၂)၊ ၆၆x၆ဂကြောင်း၊ ၁၃၀x၁၃၀ လမ်းကြားရှိ ဂရန်မြေကွက် အမည်ပေါက်သူ ဒေါ်ခင်သန်းနွယ်ထံမှ မှတ်ပုံတင်အရောင်းအဝယ်စာချုပ်အမှတ် (၁၀၄၉/၂၀၂၆)ဖြင့် ဝယ်ယူခဲ့သူ ဒေါ်ယုံးတီ[၅/အတန(နိုင်)၀၃၈၂၁]က အမှတ္တတွဲအမှတ်(၁၅၈၁/၂၀၂၆–၂၀၂၇)ဖြင့် သက်တမ်းတိုး၊ အမည်ပြောင်း လျှောက်ထားလာပါသည်။ ကန့်ကွက်လိုပါက ခိုင်လုံသော အထောက်အထားများ၊ မှတ်ပုံတင်စာချုပ်စာတမ်းများ၊ တရားရုံးဒီကရီများဖြင့် (၁၄)ရက်အတွင်း ကန့်ကွက်နိုင်ပါသည်။

မြို့ပြစီမံကိန်းနှင့် မြေစီမံခန့်ခွဲမှုဌာန
မန္တလေးမြို့တော်စည်ပင်သာယာရေးကော်မတီ

ကန့်ကွက်နိုင်ပါကြောင်း အများသိစေရန် ကြော်ငြာခြင်း

**ရန်ကုန်တိုင်းဒေသကြီး။ ရန်ကုန်ပြည်ထောင်စု ကုန်သွယ်ရေးဝန်ကြီးဌာန ကုန်ကူးပစ္စည်းများ ကုန်ကြီးမှူးရုံး (ကုန်ကူးပစ္စည်းများ ကုန်ကြီးမှူးရုံး)၊ ကုန်ကူးပစ္စည်းများ ကုန်ကြီးမှူးရုံး (ကုန်ကူးပစ္စည်းများ ကုန်ကြီးမှူးရုံး)ရှိ ကုန်ကူးပစ္စည်းများ ကုန်ကြီးမှူး (ကုန်ကူးပစ္စည်းများ ကုန်ကြီးမှူး)ကို ကုန်ကူးပစ္စည်းများ ကုန်ကြီးမှူး (ကုန်ကူးပစ္စည်းများ ကုန်ကြီးမှူး)ကနေ ကုန်ကူးပစ္စည်းများ ကုန်ကြီးမှူး (ကုန်ကူးပစ္စည်းများ ကုန်ကြီးမှူး)အဖြစ် ရာထူးတိုးခန့်အပ်ခြင်းခံရသော ကုန်ကူးပစ္စည်းများ ကုန်ကြီးမှူး (ကုန်ကူးပစ္စည်းများ ကုန်ကြီးမှူး)၏ ရာထူးဝန်ထမ်းမှတ်ပုံတင်ကတ်ပြား ပျောက်ဆုံးခဲ့ကြောင်း ကုန်ကူးပစ္စည်းများ ကုန်ကြီးမှူး (ကုန်ကူးပစ္စည်းများ ကုန်ကြီးမှူး)ကနေ

ကန့်ကွက်နိုင်ပါကြောင်း အများသိစေရန်ကြေညာခြင်း

ရန်ကုန်တိုင်းဒေသကြီး၊ ဒဂုံမြို့သစ်(တောင်ပိုင်း)မြို့နယ်၊ မြေတိုင်းရုပ်ကွက် အမှတ်(၇၅)၊ သစ်ခိုဈရပ်လမ်း၊ မြေကွက်အမှတ်-၁၁၉၀၊ အကျယ်အဝန်း (၄၀လေးဒဿဝေ)ရှိ ပါမစ်မြေ အမျိုးအစားမြေကွက်သည် ရန်ကုန်မြို့တော်စည်ပင်သာယာရေးကော်မတီ မြို့ပြစီမံကိန်းနှင့်မြေစီမံခန့်ခွဲမှုဦးစီး၏ မြေဧရိယာ ဒေါ်ချိုချိုပြိုး[၁၂/ကတတ(နိုင်)၀၁၆၄၆]အမည်ဖြင့် မှတ်သားတည်ရှိပြီး အမည်ပေါက်ထံမှ အရေးဦးအယမ်အဆက်ဆက်ဖြင့် ဝယ်ယူပိုင်ဆိုင်၍ အရွှင်အုင်း ကင်းရှင်းစွာ တရားဝင်ထွဲပြောင်းရေးဒီးချုပ်ဌာနကြောင်း ဝန်ခံကတိပြုသူ ဦးစော်ထူးအောင် [၁၂/၁၈ဆ(နိုင်)၁၉၉၈၁၈]ထံမှ ကျွန်ပ်၏မိတ်ဆွေဖြစ်သူ ဒေါ်ဃင်ဦးမြ[၁၃/ဟပတ(နိုင်)၀၁၀၅၄၈]က အပြီးအုပ်ဝယ်ယူရန်(စရန်နေ့များ) ပေးချေထားပြီးဖြစ်ပါသည်။ အဆိုပါ အရောင်းအဝယ်ကိစ္စနှင့်စပ်လျဉ်း၍ ပိုင်ဝေရေးဆိုင်ခွင့်ရှိသူ မည်သူမဆို ကန့်ကွက်လိုသူများရှိပါက ခိုင်လုံသော စာရွက်စာတမ်း အထောက်အထားမူရင်းများနှင့်တကွ ဤကြော်ငြာပါသည့်နေ့မှစ၍ (၇)ရက် အတွင်း ကျွန်ပ်ထံသို့လွှဲကိုယ်တိုင်လာရောက် ကန့်ကွက်နိုင်ပါသည်။ သတိမှတ်ရက်ကျော်လွန်ပါက အရောင်းအဝယ်ကိစ္စကို ဥပဒေနှင့်အညီ ပြီးဆုံးသည်အထိ ဆက်လက် ဆောင်ရွက်မည်ဖြစ်ကြောင်း အများသိစေရန် ကြေညာအပ်ပါသည်။

လွှဲအပ်ညွှန်ကြားချက်အရ
ဒေါ်ကြည်ကြည်ထွေး(LL.B, D.B.L)
တရားလွှတ်တော်ရှေ့နေ(စဉ်-၁၂၀၀)
အမှတ်-၁၆(ခ) ရန်ကုန်ပန်းမြိုလမ်း၊ ၆/၉ရပ်ကွက်၊ ရွှေပြည်သာမြို့နယ်၊
ရန်ကုန်မြို့။ ဖုန်း-၀၉-၄၂၀၇၅၅၃၃၊ ၀၉-၇၉၉၄၆၆၉၄

"ကန့်ကွက်နိုင်ကြောင်း အများသိစေရန်ကြေညာချက်"

ရန်ကုန်တိုင်းဒေသကြီး၊ ဒဂုံမြို့သစ်(မြောက်ပိုင်း)မြို့နယ်၊ (၄၃)ရပ်ကွက်၊ ဖိုးရာစာ(၂)လမ်း၊ အမှတ်-၉၇၈၊ အကျယ်အဝန်း(၄၀ x ၆၀)ပေမြေကွက်ပေါ်တွင် ဆောက်လုပ်ထားသော (၂)ခန်းတွဲ (၆)ထပ်တိုက်၏ စတုတ္ထထပ်(၇လွှာ/အေ)၊ အကျယ်အဝန်း(၁၇၃၄)ပေရှိ တိုက်ခန်း(၁)ခန်းနှင့်တကွ အကျိုးခံစားခွင့်အရရပ်ရှိ အားလုံးသည် တရားဝင်ပိုင်ဆိုင်ထားသူဖြစ်သည့် ZL Construction Group Co.,Ltd ၏ကိုယ်စား Managing Director ဦးဇေမင်းထွန်း[၁၂/သလန(နိုင်)၀၅၄၈၉၇]၊ တရားဝင်လက်ရှိ ပိုင်ဆိုင်ပြီး ထွဲပြောင်းရေးဒီးချုပ်ဌာနကြောင်း အမွေစားအမွေခံ အရွှဲအရှင်းကင်းရှင်းကြောင်း ဝန်ခံကတိပြု၍ ရောင်းချလိုကြောင်း ကမ်းလှမ်းလာ၍ ကျွန်ပ်၏မိတ်ဆွေက အရောင်းအဝယ်ပြုလုပ်သည့် တန်ဖိုးငွေများအနက်မှ တစ်စိတ်တစ်ဒေသကို စရန်ငွေအဖြစ် ပေးချေပြီးဖြစ်ပါသည်။ ကန့်ကွက်လိုသူများရှိပါက ဤကြော်ငြာပါသည့်နေ့မှစ၍ (၇)ရက်အတွင်း ခိုင်လုံသော တရားဝင်ပိုင်ဆိုင်မှု အထောက်အထားမူရင်းများဖြင့် ကျွန်ပ်ထံသို့ ကိုယ်တိုင်လာရောက်ကန့်ကွက်နိုင်ပါသည်။ သတိမှတ်ရက်ကျော်လွန်ပါက အရောင်းအဝယ် ပြီးမြောက်သည်အထိ ဥပဒေနှင့်အညီ ဆက်လက်ဆောင်ရွက်မည်ဖြစ်ကြောင်း အများသိစေရန် ကြေညာအပ်ပါသည်။

လွှဲအပ်ညွှန်ကြားချက်အရ-
ဒေါ်ခင်မာမျိုး (LL.B, DIPL)
တရားလွှတ်တော်ရှေ့နေ(စဉ်-၁၇၇၇)
အမှတ်-၄၅၈/ဃ၊ ဗုဒ္ဓနာ(၅)လမ်း၊ (ခ)ရပ်ကွက်၊ ဓမြောက်ဥဩမြို့နယ်၊
ရန်ကုန်မြို့။ ဖုန်း-၀၉-၉၇၄၀၀၀၈၃၉၊ ၀၉-၂၅၀၇၂၉၁

ကန့်ကွက်နိုင်ကြောင်း ကြော်ငြာခြင်း

ရန်ကုန်တိုင်းဒေသကြီး၊ ဝိုလ်တထောင်မြို့နယ်၊ (၈)ရပ်ကွက်၊ ဗိုလ်ကလေးစျေးလမ်းနှင့် မဟာစန္ဒာလလမ်းထောင့်၊ တိုက်အမှတ်(၂၉၃) အမှတ်(၁၇) ၄ထပ်တိုက် (၃-လွှာ) ခြေရင်းခြမ်းရှိအခန်း (၁၃)ပေx(၅၅)ပေ တိုက်ခန်းသည် တရားဝင်ပိုင်ဆိုင်ထားသူ ကျယ်လွန်သူ (ဦးမောင်မောင်) (ဒေါ်သာမိန်း)၏ သားသမီးများဖြစ်သော ဒေါ်ခွန်ခွန်မင်း မှတ်ပုံတမှတ် [၁၂/ဗတထ (နိုင်)၀၁၉၄၀၅]၊ ဒေါ်ဇီလာဝင်းဖြင့် [၁၂/ရကနနိုင်)၀၁၇၇၆၂]၊ ဦးဝေလင်းတို့၏ လက်ဝယ်တွင် တရားဝင်ပိုင်ဆိုင် ထားပြီး ထွဲပြောင်းရေးင်းချုပ်ဌာနခွင့်ရှိကြောင်း ဝန်ခံကတိပြု၍ ကျွန်ပ်၏ မိတ်ဆွေ ဒေါ်စီမိသေး [၁/မကန(နိုင်)၀၀၀၁၀၀] ဝယ်ယူရန်အတွက် ညှိနှိုင်း သဘောတူညီခဲ့ကြ၍ တန်ဖိုးသင့်ငွေ၏ အချို့တစ်ဝက်ကို ပေးချေထားပြီး ဖြစ်ပါသည်။ အဆိုပါတိုက်ခန်းနှင့်ပတ်သက်၍ ကန့်ကွက်လိုသူများရှိပါက ဤကြော်ငြာပါသည့်နေ့မှစ၍ (၇)ရက်အတွင်း ကျွန်ပ်ထံသို့ ခိုင်လုံသော ပိုင်ဆိုင်မှုအထောက်အထား မူရင်းများဖြင့် လူကိုယ်တိုင် လာရောက်၍ ကန့်ကွက်နိုင်ပါသည်။ သတိမှတ်ရက်ကျော်လွန်သွားပါက ကန့်ကွက်သူ မရှိခဲ့လျှင် ဤတိုက်ခန်း ရောင်းဝယ်စာချုပ်ဂိန်စူကို ဥပဒေနှင့်အညီ စာချုပ် ချုပ်ငွေပေးချေ ဆက်လက်ဆောင်ရွက်သွားမည်ဖြစ်ကြောင်း အများသိစေရန် ကြော်ငြာအပ်ပါသည်။

လွှဲအပ်ညွှန်ကြားချက်အရ
ဦးမြင့်သိန်း B.Sc (H.G.P)
အထက်တန်းနေရပ်နေ (စဉ် - ၁၈၄၃၉/ဧ၀ဃ)
အမှတ်(၁၈၈) မြေညီထပ်၊ (၁၁၀)လမ်း၊ မင်္ဂလာတောင်ညွှန့်၊
၀၉-၅၁၄၂၂၅၅

ကြော်ငြာစာ

မန္တလေးမြို့၊ ပြည်ကြီးတံခွန်မြို့နယ်၊ (၈)ရပ်ကွက်၊ အကွက်အမှတ်-(တတ-၉)၊ ဦးပိုင်အမှတ်(၆၁၀၆၆)။ ၄,၈၄၄,၉ကြား။ ၁,၅၃x၁,၅ လမ်းကြားရှိ ဂရန်မြေကွက်အမည်ပေါက်သူ ဦးမြေဆောင်ထံမှ မှတ်ပုံတင်အရောင်းအဝယ် စာချုပ်အမှတ်(၄၄၉/၂၀၂၆)ဖြင့် ဝယ်ယူခဲ့သူ ဦးအောင်နိုင်(၅)ခတနနိုင်) ၀၁၁,၂၇)က အမှုတွဲအမှတ်(၁၅,၇,/၂၀၂၆-၂၀၂၇)ဖြင့် အမည်ပြောင်း လျှောက်ထားလာပါသည်။ ကန့်ကွက်လိုပါက ခိုင်လုံသောအထောက် အထားများ၊ မှတ်ပုံတင်စာချုပ်စာတမ်းများ၊ တရားရုံးဒီကရီများဖြင့် (၁၄) ရက်အတွင်း ကန့်ကွက်နိုင်ပါသည်။

မြို့ပြစီမံကိန်းနှင့်မြေစီမံခန့်ခွဲမှုဌာန
မန္တလေးမြို့တော်စည်ပင်သာယာရေးကော်မတီ

ကြော်ငြာစာ

မန္တလေးမြို့၊ ပြည်ကြီးတံခွန်မြို့နယ်၊ (၈)ရပ်ကွက်၊ အကွက်အမှတ်-(နနခ-၈)၊ ဦးပိုင်အမှတ်(၄၈)။ ၆,x၆၃ကြား။ ၁၃,x၁၃,၃ လမ်းကြားရှိ ဂရန်မြေကွက်အမည်ပေါက်သူ ဦးငွေးသိန်း ထံမှ မှတ်ပုံတင်အရောင်းအဝယ် စာချုပ်အမှတ်(၇၈၄/၂၀၂၆)ဖြင့် ဝယ်ယူခဲ့သော ဦးစိုးမြတ်သူ[၉/တတ၁ (နိုင်)၀၈၈၃၀]တို့က အမှုတွဲ အမှတ်(၁၅,၇,/၂၀၂၆-၂၀၂၇)ဖြင့် အမည်ပြောင်း လျှောက်ထားလာပါသည်။ ကန့်ကွက်လိုပါက ခိုင်လုံသောအထောက်အထားများ၊ မှတ်ပုံတင်စာချုပ် စာတမ်းများ၊ တရားရုံးဒီကရီများဖြင့် (၁၄)ရက်အတွင်း ကန့်ကွက်နိုင်ပါသည်။

မြို့ပြစီမံကိန်းနှင့်မြေစီမံခန့်ခွဲမှုဌာန
မန္တလေးမြို့တော်စည်ပင်သာယာရေးကော်မတီ

အများသိစေရန် ကြေညာခြင်း

ရန်ကုန်မြို့၊ ရန်ကင်းမြို့နယ်၊ (၅)ရပ်ကွက်၊ ရန်ရုင်းလမ်း၊ ရွှေအုန်းပင် အိမ်ရာ(၂)၊ တိုက်(၁၉)၊ (၅)လွှာ၊ အခန်း(၅၄)၊ ဧရိယာ(၈၉၆)စတုရန်းပေ ရှိသော တိုက်ခန်း(၁)ခန်းနှင့်တကွ ရေ၊ မီး အပါအဝင် အကျိုးခံစားခွင့် အရပ်ရပ်အားလုံးတို့ကို ရောင်းချပိုင်ခွင့်ရှိသည်ဟု ဝန်ခံသူဖြစ်သော ဒေါ်အိအိဇင် [၁/(ရကန (နိုင်) ၀၇၂၄၅၂] ထံမှ ကျွန်ပ်၏မိတ်ဆွေသည် အပြီးအပိုင် ဝယ်ယူရန်အတွက် စရန်ငွေတစ်စိတ်တစ်ဒေသကို ပေးချေ ထားပြီးဖြစ်ရာ ကန့်ကွက်လိုပါက ဤကြော်ငြာပါသည့်နေ့မှ (၅)ရက် အတွင်း တိကျခိုင်လုံသော အထောက်အထားနှင့်တကွ ကျွန်ပ်ထံ လာရောက်ကန့်ကွက်နိုင်ပါကြောင်းနှင့် ကန့်ကွက်ခြင်းမရှိပါက အရောင်း အဝယ်ကို ဆက်လက်လုပ်ဆောင်သွားမည်ဖြစ်ကြောင်း အသိပေး ကြေညာအပ်ပါသည်။

ဒေါ်စန္ဒာဝင်း[၁၂/ပဘတ(နိုင်)၀၀၃၂၇၁]၏
လွှဲအပ်ညွှန်ကြားချက်အရ -
ဒေါ်စုနန္ဒာလွင်(LL.B)
တရားလွှတ်တော်ရှေ့နေ(စဉ်-၁၆၆၄)
အမှတ်(၄၁)၊ အသာဝတီ(၃)လမ်း၊ (၂)ရပ်ကွက်၊
မြောက်ဥက္ကလာပမြို့နယ်၊ ရန်ကုန်မြို့။ ဖုန်း-၀၉-၂၅၂၄၀၀၃၁၂

ဒေါ်ခင်မူ [၇/ကတခ(နိုင်)၀၀၁၃၀၀]၊ ဦးစိန်လှမောင် [၃/ဘအန(နိုင်)၀၉၁၆၆၁] တို့အား အကြောင်းကြား တောင်းဆိုခြင်း

ရန်ကုန်တိုင်းဒေသကြီး၊ ပန်းတစ်ပန်းမြို့နယ်၊ (၇)ရပ်ကွက်၊ (၂၈)လမ်း/အထက်လမ်း အမှတ်-၁၇,တွင်းနေ့ထိုင်သူ ဒေါ်သန်းသန်းနွဲ့[၁/မကတ(နိုင်)၀၁၉၉၅]၏ လွှဲအပ် ညွှန်ကြားချက်အရ အမွေဆိုင်များအားလုံး သိစေရန် အောက်ပါအတိုင်း အသိပေး အကြောင်းကြားအပ်ပါသည်-

ဦး၊ချစ်နင့်ဒေါ်မြရီတို့သည် သားသမီး(၅)ဦး ထွန်းကားခဲ့ပါသည်။ ၎င်းတို့မှာ (၁)ဒေါ်ဝင်းဝင်မူ (၂)ဒေါ်သန်းသန်းနွဲ့၊ (၃)ဦးအောင်ထွန်းဦး၊ (ကျယ်လွန်)၊(၄)ဒေါ်ဝင်းနီ (ကျယ်လွန်)၊(၅)ဦးစိန်လှမောင်တို့ဖြစ်ကြပါသည်။ ဖိဘများကျန်ရစ်ခဲ့ကြသောအမွေဆိုင် ပစ္စည်းဖြစ်သည့် ၀ခုတိုင်းဒေသကြီး(အရှေ့ခြမ်း)၊ ရောင်းလေးပင်ခရိုင်၊ ရောင်းလေးပင် မြို့နယ်၊ မြို့မ (၃)ရပ်ကွက်၊ သစ်လေမိ။ ခြံအမှတ်(၃,)။ ဦးပိုင်အမှတ် က-၃၃/က-၆။ မြေဧရိယာ ၀.၀၅၃၉ဧကရှိ ဦးချစ် အမည်ပေါက် ဂရန်မှရင်းအား ဖခင်ဖြစ်သူမ မကွယ်လွန်ခင်က ကျွန်ပ်ဖိတ်ဆွေ ဒေါ်သန်းသန်းနွဲ့အား ပေးအပ်ခဲ့ပါသည်။ ယခုအခါ ဖိဘများ ကွယ်လွန်သားသည့်အတွက် ကျွန်ပ်ဖိတ်ဆွေမ အမွေသက်ဆိုင်သူများအား သီတာမြို့ အမွေခွဲဝေခံင်ရန်အတွက် ဂရန်သက်တမ်းတိုးရန် လိုအပ်ခေါ်သည်။ ထိုကြောင့်ဂရန် သက်တမ်းတိုးမြှင့်ခဲ့ရန်အတွက် အမွေသက်ဆိုင်သူများ ကျန်ကျယ်ညီစရိတ်များ အချိန်တု ထည့်သွင်းပေးရန်၊ သဘောတူညီမှုလက်မှတ်များရေးထိုးပေးရန် စသည့်ကိစ္စရပ်များ ညှိနှိုင်းဆွေးနွေးရန်အတွက် လုကြီးမင်းတို့အား ဆက်သွယ်ရာဖွေနေသော်လည်း ရာဇမြေ၌ မရှာ အဂက်အခဲများဖြစ်ပေါ်နေသည့်အတွက် သတင်းစာကြော်ငြာအား ထုတ်ဆင့်ခြင်း ဖြစ်ပါသည်။ ဤကြော်ငြာစာပါသည့်နေ့မှစ၍ တစ်ဖိတ်အတွင်း ကျွန်ပ်ဖိတ်ဆွေ (သိမ်ဟုတ်) ကျွန်ပ်ထံသို့ ဆက်သွယ်ပြီး ပူးပေါင်းဆောင်ရွက်ပေးပါရန် တောင်းဆိုအပ်ပါသည်။ အကယ် ၍ လုကြီးမင်းတို့ဘက်မှ ပူးပေါင်းဆောင်ရွက်ပေးခြင်း မရှိပါက ဥပဒေကြောင်းအရ ဆက်လက် ဆောင်ရွက်သွားမည်ဖြစ်ပါကြောင်း အသိပေးကြေညာအပ်ပါသည်။

ဒေါ်သန်းသန်းနွဲ့၏လွှဲအပ်ညွှန်ကြားချက်အရ
ဒေါ်အိအိမြိုး(LL.B) တရားလွှတ်တော်ရှေ့နေ(စဉ်-၁၈၈၅၇)
အမှတ်(၉၉)၊ ဆရာစံမြောက်အရှေ့ဘက်ရပ်ကွက်၊ ဗဟန်းမြို့နယ်၊
ရန်ကုန်တိုင်းဒေသကြီး။ ဖုန်း-၀၉-၄၃၀၉၆၄၆၂

အများသိစေရန်ကြေညာချက်

သာကေတမြို့နယ်၊ မြေတိုင်းရုပ်ကွက်အမှတ်(၂/မြောက်)။ မြေကွက် အမှတ်(၄၉၅/က)၊ ဧရိယာ(၂၀x၆၀)ပေ၊ မြေကွက်တည်နေရာအမှတ်(၅၃)၊ အနော်မာ(၂)ဝလမ်းအရှေ့ ၂/မြောက်ရပ်ကွက်၊ သာကေတမြို့နယ်၊ ဦးသောင်း [၁/သကတ(နိုင်)၁၀၀၀၀၄]အမည်ပေါက်၊ နှစ်(၆၀)မြောင်းဂရန်မြေအား ပိုင်ဆိုင်ကြောင်းစာချုပ်အမှတ်-၄၀၃၆/၂၀၁၄ (၂၄-၇-၂၀၁၄)ဖြင့် ပိုင်ဆိုင်သူ ဒေါ်သန်းဌေ[၁/သကတ(နိုင်)၁၀၀၀၂၅]မှ နှစ်(၆၀)မြောင်းဂရန်မှရင်းမှာ အထားအသို မှားယွင်းကာ ဟျောက်ဆုံးသွားခဲ့သည်မှာ မှန်ကန်ပါကြောင်း တရားရုံးကျမ်းကျိန်လွှာ၊ ကိုယ်တိုင်ဝန်ခံချက်၊ နှစ်(၆၀)မြောင်းဂရန် ဟျောက်ဆုံးသည်မှာ မှန်ကန်ကြောင်းရဝ်ကွက်အုပ်ချုပ်ရေးမှူးနှင့် သာကေတ မြို့မရဲစခန်းထောက်ခံချက်၊ ခိုင်လဲသားစစ်စစ်ရေးကတိပြားတို့တင်ပြ၍ ဂရန် မိတ္တူမှန် လျှောက်ထားလာခြင်းအား ဌာနမှလုပ်ထုံးလုပ်နည်းနှင့်အညီ ဆောင်ရွက်ပြီး ကန့်ကွက်သူမရှိသဖြင့် ဂရန်မိတ္တူမှန်ထုတ်ပေးမည်ဖြစ်၍ အမှုတွဲအမှတ်-သကတ/၂(မ)၀၀၈/၉၃ အရ (၁၃-၉-၉၃)ဖြင့် မူလထုတ်ပေး ထားသည့် ဦးသောင်း[၁/သကတ(နိုင်)၁၀၀၀၀၄] အမည်ပေါက် နှစ်(၆၀) မြောင်းစာချုပ် ဂရန်မူရင်းစာအုပ်အား ပယ်ဖျက်ပြီးဖြစ်ပါကြောင်း ကြေညာ အပ်ပါသည်။

ဌာနမှူး(ဒုတိယညွှန်ကြားရေးမှူးချုပ်)
မြို့ပြမြေစီမံခန့်ခွဲမှုဌာန
ရန်ကုန်မြို့တော်စည်ပင်သာယာရေးကော်မတီ

ကြော်ငြာစာ

မန္တလေးမြို့၊ ပြည်ကြီးတံခွန်မြို့နယ်၊ (၈)ရပ်ကွက်၊ အကွက်အမှတ်-(တတ-၉)၊ ဦးပိုင်အမှတ်(၅၁)။ ၆၁x၆၂ကြား။ ၁,၄x၁,၅ လမ်းကြားရှိ ဂရန်မြေကွက်အမည်ပေါက်သူ ဒေါ်တင်ထွေးထွေးသန်း [၅/စကန (နိုင်)၁၇၄၀၁၉]က အမှုတွဲအမှတ်(၁၆၁၃/၂၀၂၆-၂၀၂၇)ဖြင့် သက်တမ်းတိုး လျှောက်ထားလာပါသည်။ ကန့်ကွက်လိုပါက ခိုင်လုံသော အထောက် အထားများ၊ မှတ်ပုံတင်စာချုပ်စာတမ်းများ၊ တရားရုံးဒီကရီများဖြင့် (၁၄) ရက်အတွင်း ကန့်ကွက်နိုင်ပါသည်။

မြို့ပြမြေစီမံကိန်းနှင့်မြေစီမံခန့်ခွဲမှုဌာန
မန္တလေးမြို့တော်စည်ပင်သာယာရေးကော်မတီ

ကြော်ငြာစာ

မန္တလေးမြို့၊ ပြည်ကြီးတံခွန်မြို့နယ်၊ (၈)ရပ်ကွက်၊ အကွက်အမှတ်-(တတ-၉)။ ဦးပိုင်အမှတ်(၅,)။ ၆၁x၆၂ကြား။ ၁,၄x၁,၅ လမ်းကြားရှိ ဂရန်မြေကွက်အမည်ပေါက်သူ ဒေါ်တင်ထွေးထွေးသန်း [၅/စကန (နိုင်)၁၇၄၀၁၉]က အမှုတွဲအမှတ်(၁၆၁၃/၂၀၂၆-၂၀၂၇)ဖြင့် သက်တမ်းတိုး လျှောက်ထားလာပါသည်။ ကန့်ကွက်လိုပါက ခိုင်လုံသော အထောက် အထားများ၊ မှတ်ပုံတင်စာချုပ်စာတမ်းများ၊ တရားရုံးဒီကရီများဖြင့် (၁၄) ရက်အတွင်း ကန့်ကွက်နိုင်ပါသည်။

မြို့ပြမြေစီမံကိန်းနှင့်မြေစီမံခန့်ခွဲမှုဌာန
မန္တလေးမြို့တော်စည်ပင်သာယာရေးကော်မတီ

ကန့်ကွက်နိုင်ပါကြောင်း အများသိစေရန်ကြေညာခြင်း

ရန်ကုန်တိုင်းဒေသကြီး၊ ဗဟိုချောင်းမြို့နယ်၊ ဝေဠုဝန်/တောင်ရပ်ကွက်၊ ဝေဠုဝန်လမ်းကျယ်၊ အမှတ်(၃၄) ပေါ်တွင် ဆောက်လုပ်ထားသော (၂)ခန်းတွဲ၊ (၆)ထပ်တိုက်၏ ပဉ္စမထပ်(၆လွှာ/ဘီ)၊ (ခြေရင်းခန်း/တိုက်ကို မျက်နှာမူလျှင် လက်ယာဘက်အခန်း)၊ အကျယ်အဝန်း(၁၂ခေါ်ခွန်းx၅ဝပေ)ရှိ တိုက်ခန်း(တစ်)ခန်းနှင့် ကိုယ်ပိုင်မီတာ၊ ကိုယ်ပိုင်မော်တာ အပါအဝင် အကျိုးခံစားခွင့်များအားလုံးကို ဝယ်ယူရန်၊ ခေါ်သင်သန်းနွဲ့(ကန်ထရိုက်တာ/ပိုင်ဆောက်လုပ်ရေး)ထံမှ အရင်းကတိ စာချုပ်ဖြင့် ဝယ်ယူပိုင်ဆိုင်လက်ရှိထားချိ ယခုရောင်းချုပ်ပိုင်ခွင့်ရှိသူ ဦးအောင်မျိုးထွန်း[၁၂/အစန(နိုင်)၀၀၀၄၄၈]အား ကျွန်ပ်၏ မိတ်ဆွေများဖြစ်ကြသော ဦးတိုးအောင်ဝေ[၁/ကခက(နိုင်)၀၉၇၃၁၅]နှင့် ဒေါ်ယဉ်မင်းဆေး[၉/ဧဃသ(နိုင်)၀၀၀၁၂]တို့မှ တိုက်ခန်းရောင်းဖိုးငွေ၏ တစ်စိတ်တစ်ဒေသကို စရန်ငွေအဖြစ် ပေးချေထားပြီးဖြစ်ပါသည်။ စရန်ငွေပေးချေထားခြင်းနှင့် ပတ်သက်၍ မည်သူမဆို ကန့်ကွက်လိုပါက ခိုင်လုံသော အထောက်အထားစာချုပ်စာတမ်း(မူရင်း)များနှင့် ဤကြော်ငြာ ပါသည့်နေ့မှစ၍ (၇)ရက်အတွင်း ကျွန်ပ်ထံ လာရောက်ကန့်ကွက်နိုင်ပါသည်။

ကန့်ကွက်မည့်သူမရှိပါက အထက်ဖော်ပြပါတိုက်ခန်းကို တရားဝင်နည်းလမ်းတကျ အရောင်းအဝယ်စာချုပ် ဆက်လက်ချုပ်ဆိုချိ ဥပဒေနှင့်အညီ ဝယ်ယူသွားမည်ဖြစ်ပါကြောင်း အများသိစေရန် ကြေညာအပ်ပါသည်။

လွှဲအပ်ညွှန်ကြားချက်အရ-
ဒေါ်ဖိုးဖိုးမြင့်(LL.B)
တရားလွှတ်တော်ရှေ့နေ(စဉ်-၁၀၀၆၆)
အမှတ်(၈၆)၊ (၇လွှာ/စီ)၊ ပါးတန်းလမ်း၊ (၂)ရပ်ကွက်၊ လမ်းမတော်မြို့နယ်၊ ရန်ကုန်မြို့။
ဖုန်း-၀၉-၄၂၀၃၅၆၆၃၊ ၀၉-၅၃၀၃၅၅၆

ကန့်ကွက်နိုင်ပါကြောင်း အများသိစေရန်

ရန်ကုန်တိုင်းဒေသကြီး၊ ဒဂုံမြို့သစ်(မြောက်ပိုင်း)မြို့နယ်၊ မြေတိုင်းရုပ်ကွက်အမှတ်(၃၈)သီဟလမ်း၊ မြေကွက် အမှတ်(၆၉)။ အကျယ်အဝန်း(၄၀ပေx၆၀ပေ)ပေဧရိယာ(၀.၀၅၅)ဧက၊(၂၄ဝ၀)စတုရန်းပေရှိ နှစ်(၆၀)မြေဌားကရန် မြေကွက်နှင့် ယင်းမြေကွက်ပေါ်ရှိ အကျိုးခံစားခွင့်အရပ်ရပ်အားလုံးတို့သည် ရန်ကုန်မြို့တော်စည်ပင်သာယာရေး ကော်မတီ မြို့ပြစီမံကိန်းနှင့်မြေစီမံခန့်ခွဲမှုမြေယာဌာနနှစ်ရပ် မြို့မြေဌားရင်းတွင် ဒေါ်သန်းသန်းမ [၁၂/မရက(နိုင်)၀၅၉၄၇] အမည်ဖြင့် အမည်ပေါက်မှတ်သားတည်ရှိပြီး အမည်ပေါက်ထံမှယခုရောင်းချသူ ဒေါ်စန်းစန်းလွင်[၁၂/အလန(နိုင်)၀၀၂၁၅] သည် နှစ်ဦးသဘောတူ အရောင်းအဝယ်ကတိစာချုပ်များဖြင့် ဝယ်ယူပိုင်ဆိုင်ထားပြီး မိမိတစ်ဦးတည်းသာလျှင်ထားဝယ် ပိုင်ဆိုင်ကြောင်းနှင့် လွတ်လပ်စွာပြန်လည်လွှဲ ပြောင်းရောင်းချုပ်ခွင့်ရှိသူဖြစ်ကြောင်း၀န်ခံကတိပြု၍ ကျွန်ပ်တို့၏မိတ်ဆွေ ဦးဆီဇာမြင့်စိန် [၉/ပဘန(နိုင်) ၁၅၅၆၁၆] ထံသို့ အပြီးအပိုင် လွှဲပြောင်းရောင်းချရန် စကားကမ်းလှမ်းလာရာ ကျွန်ပ်တို့၏ မိတ်ဆွေဖြစ်သူက အပြီးအပိုင်ဝယ်ယူရန်အတွက် ဆောင်ရွက်အပ်ယိုကုလ်ကောင်ကိုတစ်ဦးနှင့် ကတိကတိတစ်ဒေသကို စရန်ငွေ အဖြစ် ပေးချေထားပြီးဖြစ်ပါသည်။ သို့ဖြစ်ပါ၍ ကန့်ကွက်လိုပါက ဤကြော်ငြာပါသည့်နေ့မှစ၍(၇)ရက်အတွင်း ပိုင်ဆိုင်မှု အထောက်အထား(မူရင်း)များဖြင့် ကျွန်ပ်တို့ထံ လာရောက်ကန့်ကွက်နိုင်ပါကြောင်းနှင့် သတိမှတ်ရက်ကျော်လွန်ပါက အရောင်းအဝယ်ပြီးမြောက်အောင်မြင်သည်အထိ ဥပဒေနှင့်အညီ ဆက်လက်ဆောင်ရွက်သွားမည်ဖြစ်ပါကြောင်း အများ သိစေရန် ကြေညာအပ်ပါသည်။

လွှဲအပ်ညွှန်ကြားချက်အရ -

ဒေါ်ယဉ်ယဉ်ကြည်(LL.B)	**ဒေါ်သန်းဌေး(ခ)ဒေါ်သန်းသန်းဌေး (LL.B)**	**ဒေါ်ပန်းသစင်ကျော်(LL.B)**
(စဉ်-၁၁၄၀၆)	**(စဉ်-၅၆၆၆)**	**(စဉ်-၅၆၅၃)**
တရားလွှတ်တော်ရှေ့နေ	**အထက်တန်းရှေ့နေ**	**အထက်တန်းရှေ့နေ**

အမှတ်(၅၄၄/ခ)၊ သဒ္ဓါလမ်း(၂၀)၊ (၄)ရပ်ကွက်၊ တောင်ဥက္ကလာပမြို့နယ်၊ ရန်ကုန်တိုင်းဒေသကြီး။
ဖုန်း - ၀၉-၄၃၁၁၄၆၅၄

ကန့်ကွက်ကြောင်း ကြော်ငြာခြင်း

ကျွန်ပ်တို့၏မိတ်ဆွေဖြစ်သူက ရန်ကုန်တိုင်းဒေသကြီး၊ လှိုင်သာယာမြို့နယ်၊ မြေတိုင်းရုပ်ကွက်အမှတ်(၈) FMI အိမ်ရာစီမံကိန်း၊ မြေကွက်အမှတ် (၈၇၇)၊ မြေဧရိယာ (၀.၄၁)ဧက အကျယ်အဝန်းရှိ နှစ်(၆၀)ဂရန်ရမြေအမျိုးအစားပေးမြေကွက်နှင့် ယင်းမြေကွက်ပေါ်ရှိ အမှတ်(L-8)။ ကန်ရိပ်သာလမ်းနှင့် အထက်ပေသောပင်လမ်းမကြီးထောင့်၊ FMI CITY (ပဒေသာပင် မြို့တော်)။ လှိုင်သာယာမြို့နယ်၊ ရန်ကုန်တိုင်းဒေသကြီးဟုခေါ်တွင်သော မြေနှင့်အိမ်အပါအဝင် အကျိုးခံစားခွင့် အရပ်ရပ် အားလုံးတို့အား ရန်ကုန်မြို့တော်စည်ပင်သာယာရေးကော်မတီ၊ မြို့ပြမြေစီမံခန့်ခွဲမှုဌာနတွင် အမည်ပေါက် ပိုင်ဆိုင်သူများ ဖြစ်ကြသော ဦးလှဝင်း [၁၂/ဗတထ(နိုင်)၀၂၆၀၄၆]နှင့် ဒေါ်နုင်ဝမ်းနိုင်င် [၁/မဂတ (နိုင်)၀၂၁၉၀] အမှတ် (၄၀)၊ (၆၇)လမ်း၊ ဗိုလ်တထောင်မြို့နယ်၊ ရန်ကုန်မြို့ နေသူတို့ထံမှ ဝယ်ယူရန် စရန်ငွေပေးချေထားပြီးဖြစ်ပါသည်။ အဆိုပါ မြေနှင့်အိမ် အရောင်းအဝယ် ပြုလုပ်သည့်ကိစ္စနှင့်စပ်လျဉ်း၍ ကန့်ကွက်ရန်ရှိပါက ဤကြော်ငြာပါသည့်နေ့မှစ၍ (၇)ရက်အတွင်း ခိုင်လုံသော အထောက်အထားများနှင့်တကွ ကျွန်ပ်တို့ထံ လာရောက်ကန့်ကွက်နိုင်ပါသည်။ သတိမှတ်ရက်အတွင်း ကန့်ကွက်သူမရှိပါက အရောင်းအဝယ်ကိစ္စကို ဆက်လက်ဆောင်ရွက်သွားမည်ဖြစ်ကြောင်း အများ သိစေရန် ကြေညာအပ်ပါသည်။

လွှဲအပ်ညွှန်ကြားချက်အရ -

ဒေါ်ခင်ဝင်းမြင့် (B.Sc, PGDL)	**ဒေါ်ခင်မြတ်သူ (H.G.P, LL.B, D.M.L)**
တရားလွှတ်တော်ရှေ့နေ(စဉ်-၁၆၁၉၆)	**တရားလွှတ်တော်ရှေ့နေ(စဉ်-၇၅၁၅)**
ဖုန်း-၀၉-၅၁၇၁၃၄၃၃	**ဖုန်း ၀၉-၇၉၂,၇၃,၇,,,

ကန့်ကွက်နိုင်ပါကြောင်း အများသိစေရန်ကြေညာခြင်း

ရန်ကုန်တိုင်းဒေသကြီး၊ မြောက်ဥက္ကလာပမြို့နယ်၊ (၈)ရပ်ကွက်၊ သန္တာ(၁၀)လမ်း၊ အမှတ်(၂၀၆)၊ အကျယ်အဝန်းအားဖြင့် (၈၀ x ၇၀ ဝိ၀ ပေ) ဟုခေါ်တွင်သည့် မြောက်ပေါ်တွင် (၁၈ ပေx ၅၄ ပေ) (၁)ခန်းတည်း (၆)ထပ် တိုက်အဆောက်အဦး၏ (ထပမထပ်/၂-လွှာ)တိုက်ခန်းနှင့် ရေ၊ မီးအပါအဝင် အကျိုးခံစားခွင့်အရပ်ရပ်အားလုံးအား ကျွန်ပ်၏မိတ်ဆွေဖြစ်သူ **ခေါ်ဆွေးထန်ရွှေ၊ [၄/ဖလန(နိုင်)၀၄၄၄၈]**က ကန်သရိုက်တာဖြစ်သူ **ဦးစော်မင်းနိုင်[၁၂/ဥကမ(နိုင်)၂၆၁၅၇]**ထံမှ ဝယ်ယူရန်အတွက် ရောင်းဖိုးစရန်ငွေအချို့ကို ပေးအပ်ထားပြီးဖြစ်ပါသည်။ ယင်းကိစ္စနှင့်ပတ်သက်၍ ကန့်ကွက်လိုပါက ဤကြော်ငြာပါရှိသည့်နေ့မှစ၍ (၁၄)ရက်အတွင်း ခိုင်လုံသောစာချက်စာတမ်းမူရင်းများနှင့်တကွ ကျွန်ပ်ထံသို့ လာရောက်ကန့်ကွက်နိုင်ပါကြောင်းနှင့် ကန့်ကွက်မည့်သူမရှိပါက အရောင်းအဝယ်ကိစ္စကို ဥပဒေနှင့်အညီ ပြီးမြောက်အောင် ဆက်လက်ဆောင်ရွက်သွားမည်ဖြစ်ပါကြောင်း အသိပေးကြေညာအပ်ပါသည်။

လွှဲအပ်ညွှန်ကြားချက်အရ -
ဦးဘင်ထွန်း
တရားလွှတ်တော်ရှေ့နေ (စဉ်- ၁၅၄၄၄)
အမှတ်(၁၀/B4)၊ အောင်မေတ္တာလမ်းမကြီး၊ (၂)ရပ်ကွက်၊
မရမ်းကုန်းမြို့နယ်၊ ရန်ကုန်တိုင်းဒေသကြီး။ ဖုန်း-၀၉-၇၇၈၇၃၆၂၂

ကန့်ကွက်နိုင်ကြောင်းကြေညာခြင်း

"ရန်ကုန်တိုင်းဒေသကြီး၊ သင်္ဃန်းကျွန်းမြို့နယ်၊ မြေတိုင်းရပ်ကွက်အမှတ် (ကြီးပွားရေး/တောင်)၊ မြေကွက်အမှတ် (၁၆၀/က)၊ ဧရိယာ (၁၂၀)စတုရန်းပေ အကျယ် အဝန်းရှိ နှစ်(၆၀) မြေပြားဂရန်မြေကွက်ပေါ်တွင် ဆောက်လုပ်ထားသည့် ရန်ကုန်တိုင်း ဒေသကြီး၊ သင်္ဃန်းကျွန်းမြို့နယ်၊ သျှပိုင်းကြီးရပ်ကွက်၊ မဟာ(၃)လမ်း၊ အမှတ် (၁၆၀/က)၊ (၁)ခန်းတည်း (၆)ထပ်တိုက်၏ ရေပြည်ထပ် (ထပ်မိုးအပါ)၊ (၁၈ပေx ၅၄ပေ) အကျယ်အဝန်းရှိသော တိုက်ခန်းနှင့် ယင်းတိုက်ခန်း၌ ဆက်စပ်တွယ်ကပ်လျက်ရှိသော အကျိုးခံစားခွင့်အရပ်ရပ်"တို့ကို ရောင်းချပိုင်ခွင့်ရှိသည်ဟု ဝန်ခံသဘွယ်ဖြစ်သော သေဒီစေတ သီဘာအောင် [၁/ရက(နိုင်)၁၀၄၄၅]ထံမှ ကျွန်ပ်တို့၏မိတ်ဆွေဖြစ်သော ခေါ်ဆေး ကြေးနိုင်က အပြီးအပြတ်ဃယူရန် စရံငွေတစ်စိတ်တစ်ဝေသက် ပေးချေထားပြီးဖြစ်ပါသည်။ ဤ အရောင်းအဝယ်အား ကန့်ကွက်လိုသူများရှိပါက ဤ ကြေညာပါသည့်နေ့မှ (၇)ရက်အတွင်း တိကျမှိုင်လုံသော စာရွက်စာတမ်းများနှင့်တကွ ကျွန်ပ်တို့ထံသို့ ကိုယ်တိုင်လာရောက်ကန့်ကွက်နိုင်ပါသည်။ သတ်မှတ်နေ့ရက်အထိ ကန့်ကွက်မည့်သူ တစ်ဦးတစ်ယောက်မျှမရှိပါက အရောင်းအဝယ်ကို ဥပဒေနှင့်အညီ ဆက်လက်ဆောင်ရွက် သွားမည်ဖြစ်ပါကြောင်း အသိပေးကြေညာအပ်ပါသည်။

ခေါ်ကြေးကြေးနိုင်၏ လွှဲအပ်ညွှန်ကြားချက်အရ

ခေါ်အိကြာလှိုင်စိုး	**ခေါ်နန်းစိုးလွင်တိုး**
LL.B, D.B.L, D.I.L, D.M.L, D.I.P.L.	**LL.B,D.B,D.R.S**
တရားလွှတ်တော်ရှေ့နေ (စဉ်-၁၈၆၆၉)	**အထက်တန်းရှေ့နေ (စဉ်-၃၈၆၉)**
Ph: 09-782840688	**Ph: 09-451830935**

အမှတ် (၃၃)၊ ဒုတိယထပ်၊ မဟာစမျဉ်လမ်း(ထပ်ခြိုး)
ကျောက်တံတားမြို့နယ်၊ ရန်ကုန်တိုင်းဒေသကြီး။

မိခင်အမည်မှန်

သဆုံမြို့နယ်၊ အ.လ.က(ဝင်းပ) ကျောင်း Grade-6 တွင် ပညာသင်ကြားနေသော စောစိုးပိုင်ဦး၏ မိခင် အမည်မှန်မှာ နေဘဲခွေဖေ [၁၀/သထန (နိုင်)၁၈၉၆၂၆] ဖြစ်ပါကြောင်း။

နေဘဲခွေဖေ
[၁၀/သထန (နိုင်) ၁၈၉۶၂۶]

ကန့်ကွက်နိုင်ကြောင်းအများသိစေရန်ကြေညာခြင်း

ရန်ကုန်တိုင်းဒေသကြီး၊ အလုံမြို့နယ် ဌာနချုပ်ရဝေါက်၊ နဲသာလမ်း၊ တိုက် အမှတ်(၈၂)၊ (၃-လွှာ)(ဝဲဘက်ခန်း)ဟုခေါ်တွင်သော (အလုဂ၁ပေခွဲx အနံ ၅၀ပေ) အကျယ်အဝန်းရှိ တိုက်ခန်းနှင့်အပါအဝင် ယင်းတိုက်ခန်းနှင့်ပတ်သက်သည့် အကျိုးခံစားခွင့်အရပ်ရပ်တို့အား တရားဝင်လက်ရှိရေးထိုင်ပိုင်ဆိုင်ပြီး ပြန်လည် ရောင်းချပိုင်ခွင့်ရှိသည်ဆိုသော ဦးလှိုင်အောင် [၉/မရမ(နိုင်)၀၂၇၁၁၆]မှ ကျွန်ပ် တို့၏မိတ်ဆွေဖြစ်သူ ခေါ်လွင်လွင်ချို [၁၀/သဖရ(နိုင်) ၀၇၇၂၈]ထံသို့ ရောင်းချ ရာတွင် ကျွန်ပ်တို့၏မိတ်ဆွေမှလည်း ရောင်းဖိုးငွေ၏တစ်စိတ်တစ်ဝေသက် ပေးချေ ဝယ်ယူထားပြီးဖြစ်ပါ၍ ကန့်ကွက်လိုသူများရှိပါက ဤကြော်ငြာစာပါသည့်နေ့မှ စ၍ (၇)ရက်အတွင်း ပိုင်ဆိုင်မှုအထောက်အထား စာရွက်စာတမ်းမူရင်းများနှင့်တကွ ကျွန်ပ်တို့ဆီထံသို့ လာရောက်ကန့်ကွက်နိုင်ပါကြောင်းနှင့် သတ်မှတ်ရက်အတွင်း ကန့်ကွက်မည့်မရှိပါက အရောင်းအဝယ်အား ဥပဒေနှင့်အညီ ဆက်လက်ဆောင်ရွက် သွားမည်ဖြစ်ပါကြောင်း အများသိစေရန် ကြေညာအပ်ပါသည်။

ခေါ်လွင်လွင်ချို [၁၀/သဖရ(နိုင်)၀၇၇၂၈]၏ လွှဲအပ်ညွှန်ကြားချက်အရ

ခေါ်စောစာလွင်	**ခေါ်စောလေးနွယ်**
LL.B, LL.M	**LL.B, LL.,M**
တရားလွှတ်တော်ရှေ့နေ	**တရားလွှတ်တော်ရှေ့နေ**
(စဉ်- ၁၀၅၄၃/၂၀၁)	**(စဉ်-၁၈၄၄/၂၀၂)**
အမှတ်- ၁၄၂၂ ဘုရား- ၁ဖ လမ်း၊	**အမှတ်- ၁၄၄၅ ဘုရား(၁၆)လမ်း၊**
ညနေရပ်ကွက်၊	**ညရပ်ကွက်၊ မြောက်ဥက္ကလာပမြို့နယ်၊**
မြောက်ဥက္ကလာပမြို့နယ်၊	**ရန်ကုန်မြို့။**
ရန်ကုန်တိုင်းဒေသကြီး။ ၀၉-၄၂၀၀၃၁၆၉	

ကြော်ငြာစာ

မန္တလေးမြို့၊ ပြည်ကြီးတံခွန်မြို့နယ်၊ (၈)ရပ်ကွက်၊ အကွက်အမှတ် (၀၀-၆)၊ ဦးပိုင်အမှတ် (၁၂)၊ ၆၅၃ဖေါ်ကြား၊ ၁၃၄x၁၃၅ လမ်းကြားရှိ ဂရန်မြေကွက် အမည်ပေါက်သော ဦးထွန်းထွန်း၊ ခေါ်လှလှရီ၊ ခေါ်မြင့်မြင့်သိန်းတို့ (၃)ဦး၏ (GP ရရှိသူ ခေါ်ဟောမာလှိုင်)ထံမှ မှတ်ပုံတင် အရောင်းအဝယ်စာချုပ်အမှတ် (၅၉/၂၀၂၆)ဖြင့် ဝယ်ယူခဲ့သော ဦးကျော်မိုး [၉/သစန (နိုင်) ၀၈၈၉၃]၊ ဦးမိုဟာမက်ရဇီး [၉/မနမ(နိုင်) ၁၁၃၃၁]တို့က အမှတ်တွဲ အမှတ် (၁၅၉၇/၂၀၂၆-၂၀၂၇)ဖြင့် အမည်ပြောင်း လျှောက်ထားလာပါသည်။ ကန့်ကွက်လိုပါက ခိုင်လုံသော အထောက်အထားများ၊ မှတ်ပုံတင် စာချုပ်စာတမ်းများ၊ တရားရုံးဒီကရီများဖြင့် (၁၄)ရက် အတွင်း ကန့်ကွက်နိုင်ပါသည်။

မြို့ပြစီမံကိန်းနှင့်
မြေစီမံခန့်ခွဲမှုဌာန
မန္တလေးမြို့တော်
စည်ပင်သာယာရေးကော်မတီ

ကန့်ကွက်နိုင်ပါသည်

ရန်ကုန်တိုင်းဒေသကြီး၊ ပန်းဘဝန်းမြို့နယ် အမှတ်(၄)ရပ်ကွက်၊ ၂၇လမ်း (အလယ်)၊ တိုက်အမှတ်- ၁၃၃/၁၃၅ တာတိယထပ် (တိုက်ရေချမ်းနှာမလှည့်ညာ) (၃လွှာ)၊ အကျယ်အဝန်း (၁၂၅ပေx ၄၀ပေ)ရှိ တိုက်ခန်းနှင့် ယင်းတိုက်ခန်း၏ လွှဲပြောင်းရောင်းချပိုင်ခွင့်၊ နေထိုင်ပိုင်ဆိုင်ခွင့်နှင့် အကျိုးခံစားခွင့်အရပ်ရပ်အားလုံး ကို ဦးမင်းစိုးလင်း [၉/အမမ(နိုင်) ၀၃၄၂၉]သည် တရားဝင်ဝယ်ယူ လက်ရှိထား ပိုင်ဆိုင်ပြီး တိုက်တည်ရာမြေရင်းထံတွင် အမည်ပေါက်၍ ကိုယ်တိုင်စီမံခန့်ခွဲကာ ရောင်းချပိုင်ခွင့်ရှိကြောင်းနှင့် အခြားမည်သူတစ်ဦး၊တစ်ယောက်မှ ပိုင်ဆိုင်အကျိုး ခံစားခွင့်မရှိကြောင်း အခြားသူတစ်ဦးမှ်အား ရောင်းချခြင်း၊ ပေါင်နှံခြင်း၊ တစ်နည်း နည်းအားဖြင့် လွှဲပြောင်းထားခြင်း အလျှော်မမှီကြောင်း ဝန်ခံကတိပြုသည့်အတွက် ကျွန်ပ်မိတ်ဆွေမှ အပြီးအိုင်ဝယ်ယူရန် (စရန်ငွေ)ပေးရောထားခဲ့ပြီးဖြစ်ပါသည်။ အဆိုပါ တိုက်ခန်းနှင့်စပ်လျဉ်း၍ ပိုင်ရေးပိုင်ခွင့်ရှိသဖြင့် ကန့်ကွက်လိုသူများရှိပါက ဤကြော်ငြာပါသည့်နေ့မှစ၍ (၇)ရက်အတွင်း တိကျခိုင်လုံသောစာရွက် စာတမ်းမူရင်းနှင့်တကွ ကျွန်ပ်ထံသို့ လာရောက်ကန့်ကွက်နိုင်ပါသည်။ သတ်မှတ် ရက်ကျော်လွန်ပါက အရောင်းအဝယ်ကို ဥပဒေနှင့်အညီ ပြီးဆုံးသည့်အထိ ဆက်လက်ဆောင်ရွက်သွားမည်ဖြစ်ပါကြောင်း ကြေညာအပ်ပါသည်။

လွှဲအပ်ညွှန်ကြားချက်အရ
ခေါ်လှလှဝင်း (LL.B)
အထက်တန်းရှေ့နေ (စဉ်- ၃၄၃၄)
တိုက်အမှတ်- ၉/၁၀၊ ၃/ခ၊ မြေညီ၊ ၃၆-လမ်းတိုး(အောက်)
ကျောက်တံတားမြို့နယ်၊ ရန်ကုန်မြို့။ ဖုန်း- ၀၉-၇၉၅၄၂၂၃၃

ကြော်ငြာစာ

ရန်ကုန်တိုင်းဒေသကြီး၊ ဗဟိုကောင်မြို့နယ်၊ (၁၀)ရပ်ကွက်၊ လမ်း(၅၀)၊ အမှတ်-၁၅၉ ၊ ၈-လွှာ၊ (၃၃ x ၆၀)ပေ အကျယ်ရှိ တိုက်ခန်းနှင့် ကြော်ငြာ(၁)ခု ဖြစ်သည့် ကျိုးနှစ်ခန်းရှိ ကုန်ကျစရိတ်ကိုတိုက်ခန်းပေါ်ကနေ ပြန်ရရှိ ရန်ကုန်ပြည်ကြီးရပ်ကွက်ရှိ ကိုမင်ကိုမင်ရေမော်တာ (၁)လုံး၊ ကိုယ်ပိုင်လျှပ်စစ်မီတာဘောက် (၁)လုံးအပါအဝင် တိုက်ခန်းရှိ အကျိုး ခံစားခွင့်အရပ်ရပ်အားလုံးတို့ကို ပိုင်ဆိုင်ကြောင်း၀န်ခံချိ ရောင်းချရန် ကမ်းလှမ်းသူ ဖြစ်သည့် ခေါ်မြင့်မြင့်ရီ [၁/မရက(နိုင်)၀၀၇၂၆]ထံမှ ကျွန်ပ်အားလွှဲအပ်ညွှန်ကြား သည့်အတိုင်း ခေါ်ဝေါလိုင် [၁/မရက(နိုင်) ၁၂၉၈၄၉]က (၁-၅-၂၀၂၆)ရက်နွေပါ "နှစ်ဦးသဘောတူ တိုက်ခန်းအပြီးအလိုင်အရောင်းအဝယ်စာချုပ်"ဖြင့် စာချုပ် ချုပ်ဆို၍ ငွေအေးဌေးကျေးလေးချောက ဝယ်ယူပြီးလက်ရှိထား၊ စီမံခန့်ခွဲလျက်ရှိ ပါသည်။ သို့ဖြစ်ပါ၍ အဆိုပါ တိုက်ခန်းသည် ခေါ်ဝေါလိုင် ပိုင်ဆိုင်သည့် တိုက်ခန်းဖြစ်ပါကြောင်းနှင့် ခေါ်ဝေါလိုင်၏ ခွင့်ပြုချက်မရှိဘဲ မည်သူမျှ ရောင်းချ ခြင်း၊ ပေါင်နှံခြင်း၊ ပေးကမ်းခြင်း၊ အခြားတစ်နည်းနည်းဖြင့်လွှဲပြောင်းခြင်းများ ကို ဆောင်ရွက်ခွင့်မရှိပါကြောင်း အများသိစေရန် အသိပေးကြေညာအပ်ပါသည်။

ခေါ်ဝေါလိုင်၏ လွှဲအပ်ညွှန်ကြားချက်အရ-
ဦးအောင်စေယု (LL.B)
တရားလွှတ်တော်ရှေ့နေ (စဉ် - ၁၄၂၅)
တိုက်အမှတ် (B 6) အခန်း (401) ၊ ရွှေကျွန်းဆိပ်ရာ၊
မင်းမဟာလမ်း (၃)ရပ်ကွက်၊ ရမရမ်းကုန်းမြို့နယ်၊ ရန်ကုန်တိုင်းဒေသကြီး။
၀၉ - ၇၉၇၃၀၃၃၀

ကန့်ကွက်နိုင်ကြောင်းအများသိစေရန်ကြေညာခြင်း

ရန်ကုန်တိုင်းဒေသကြီး၊ အလုံမြို့နယ် ဌာနချုပ်ရဝေါက်၊ နဲသာလမ်း၊ တိုက် အမှတ်(၈၂)၊ (၃-လွှာ)(ဝဲဘက်ခန်း)ဟုခေါ်တွင်သော (အလုဂ၁ပေခွဲx အနံ ၅၀ပေ) အကျယ်အဝန်းရှိ တိုက်ခန်းနှင့်အပါအဝင် ယင်းတိုက်ခန်းနှင့်ပတ်သက်သည့် အကျိုးခံစားခွင့်အရပ်ရပ်တို့အား တရားဝင်လက်ရှိရေးထိုင်ပိုင်ဆိုင်ပြီး ပြန်လည် ရောင်းချပိုင်ခွင့်ရှိသည်ဆိုသော ဦးလှိုင်အောင် [၉/မရမ(နိုင်)၀၂၇၁၁၆]မှ ကျွန်ပ် တို့၏မိတ်ဆွေဖြစ်သူ ခေါ်လွင်လွင်ချို [၁၀/သဖရ(နိုင်) ၀၇၇၂၈]ထံသို့ ရောင်းချ ရာတွင် ကျွန်ပ်တို့၏မိတ်ဆွေမှလည်း ရောင်းဖိုးငွေ၏တစ်စိတ်တစ်ဝေသက် ပေးချေ ဝယ်ယူထားပြီးဖြစ်ပါ၍ ကန့်ကွက်လိုသူများရှိပါက ဤကြော်ငြာစာပါသည့်နေ့မှ စ၍ (၇)ရက်အတွင်း ပိုင်ဆိုင်မှုအထောက်အထား စာရွက်စာတမ်းမူရင်းများနှင့်တကွ ကျွန်ပ်တို့ဆီထံသို့ လာရောက်ကန့်ကွက်နိုင်ပါကြောင်းနှင့် သတ်မှတ်ရက်အတွင်း ကန့်ကွက်မည့်မရှိပါက အရောင်းအဝယ်အား ဥပဒေနှင့်အညီ ဆက်လက်ဆောင်ရွက် သွားမည်ဖြစ်ပါကြောင်း အများသိစေရန် ကြေညာအပ်ပါသည်။

ခေါ်လွင်လွင်ချို [၁၀/သဖရ(နိုင်)၀၇၇၂၈]၏ လွှဲအပ်ညွှန်ကြားချက်အရ

ခေါ်စောစာလွင်	**ခေါ်စောလေးနွယ်**
LL.B, LL.,M	**LL.B, D.B.L, D.M.L, D.I.P.L.**
တရားလွှတ်တော်ရှေ့နေ	**တရားလွှတ်တော်ရှေ့နေ**
(စဉ်- ၁၀၅၄၃/၂၀၂)	**(စဉ်-၁၈၄၄/၂၀၂)**
အမှတ်- ၁၄၂၂ ဘုရား(၁၆)လမ်း၊	**အမှတ်- ၁၄၂၂ ဘုရား- ၁ဖ လမ်း၊**
ညရပ်ကွက်၊ မြောက်ဥက္ကလာပမြို့နယ်၊	**ညနေရပ်ကွက်၊**
ရန်ကုန်မြို့။	**မြောက်ဥက္ကလာပမြို့နယ်၊**
	ရန်ကုန်တိုင်းဒေသကြီး။ ၀၉-၄၂၀၀၃၁၆၉

ကြော်ငြာစာ

ရန်ကုန်တိုင်းဒေသကြီး၊ ဗဟိုကောင်မြို့နယ်၊ (၁၀)ရပ်ကွက်၊ လမ်း(၅၀)၊ အမှတ်-၁၅၉ ၊ ၈-လွှာ၊ (၃၃ x ၆၀)ပေ အကျယ်ရှိ တိုက်ခန်းနှင့် ယင်းတိုက်ခန်း၏ လွှဲပြောင်းရောင်းချပိုင်ခွင့်၊ နေထိုင်ပိုင်ဆိုင်ခွင့်နှင့် အကျိုးခံစားခွင့်အရပ်ရပ်အားလုံး ကို ဦးမင်းစိုးလင်း [၉/အမမ(နိုင်) ၀၃၄၂၉]သည် တရားဝင်ဝယ်ယူ လက်ရှိထား ပိုင်ဆိုင်ပြီး တိုက်တည်ရာမြေရင်းထံတွင် အမည်ပေါက်၍ ကိုယ်တိုင်စီမံခန့်ခွဲကာ ရောင်းချပိုင်ခွင့်ရှိကြောင်းနှင့် အခြားမည်သူတစ်ဦး၊တစ်ယောက်မှ ပိုင်ဆိုင်အကျိုး ခံစားခွင့်မရှိကြောင်း အခြားသူတစ်ဦးမှ်အား ရောင်းချခြင်း၊ ပေါင်နှံခြင်း၊ တစ်နည်း နည်းအားဖြင့် လွှဲပြောင်းထားခြင်း အလျှော်မမှီကြောင်း ဝန်ခံကတိပြုသည့်အတွက် ကျွန်ပ်မိတ်ဆွေမှ အပြီးအိုင်ဝယ်ယူရန် (စရန်ငွေ)ပေးရောထားခဲ့ပြီးဖြစ်ပါသည်။ အဆိုပါ တိုက်ခန်းနှင့်စပ်လျဉ်း၍ ပိုင်ရေးပိုင်ခွင့်ရှိသဖြင့် ကန့်ကွက်လိုသူများရှိပါက ဤကြော်ငြာပါသည့်နေ့မှစ၍ (၇)ရက်အတွင်း တိကျခိုင်လုံသောစာရွက် စာတမ်းမူရင်းနှင့်တကွ ကျွန်ပ်ထံသို့ လာရောက်ကန့်ကွက်နိုင်ပါသည်။ သတ်မှတ် ရက်ကျော်လွန်ပါက အရောင်းအဝယ်ကို ဥပဒေနှင့်အညီ ပြီးဆုံးသည့်အထိ ဆက်လက်ဆောင်ရွက်သွားမည်ဖြစ်ပါကြောင်း အများသိစေရန် ကြေညာအပ်ပါသည်။

လွှဲအပ်ညွှန်ကြားချက်အရ
ခေါ်လှလှဝင်း (LL.B)
အထက်တန်းရှေ့နေ (စဉ်- ၃၄၃၄)
တိုက်အမှတ်- ၉/၁၀၊ ၃/ခ၊ မြေညီ၊ ၃၆-လမ်းတိုး(အောက်)
ကျောက်တံတားမြို့နယ်၊ ရန်ကုန်မြို့။ ဖုန်း- ၀၉-၇၉၅၄၂၂၃၃

ကန့်ကွက်နိုင်ကြောင်းကြေညာခြင်း

"ရန်ကုန်တိုင်းဒေသကြီး၊ သင်္ဃန်းကျွန်းမြို့နယ်၊ မြေတိုင်းရပ်ကွက်အမှတ် (ကြီးပွားရေး/တောင်)၊ မြေကွက်အမှတ် (၁၆၀/က)၊ ဧရိယာ (၁၂၀)စတုရန်းပေ အကျယ် အဝန်းရှိ နှစ်(၆၀) မြေပြားဂရန်မြေကွက်ပေါ်တွင် ဆောက်လုပ်ထားသည့် ရန်ကုန်တိုင်း ဒေသကြီး၊ သင်္ဃန်းကျွန်းမြို့နယ်၊ သျှပိုင်းကြီးရပ်ကွက်၊ မဟာ(၃)လမ်း၊ အမှတ် (၁၆၀/က)၊ (၁)ခန်းတည်း (၆)ထပ်တိုက်၏ ရေပြည်ထပ် (ထပ်မိုးအပါ)၊ (၁၈ပေx ၅၄ပေ) အကျယ်အဝန်းရှိသော တိုက်ခန်းနှင့် ယင်းတိုက်ခန်း၌ ဆက်စပ်တွယ်ကပ်လျက်ရှိသော အကျိုးခံစားခွင့်အရပ်ရပ်"တို့ကို ရောင်းချပိုင်ခွင့်ရှိသည်ဟု ဝန်ခံသဘွယ်ဖြစ်သော သေဒီစေတ သီဘာအောင် [၁/ရက(နိုင်) ၁၀၄၄၅]ထံမှ ကျွန်ပ်တို့၏မိတ်ဆွေဖြစ်သော ခေါ်ဆေး ကြေးနိုင်က အပြီးအပြတ်ဃယူရန် စရံငွေတစ်စိတ်တစ်ဝေသက် ပေးချေထားပြီးဖြစ်ပါ သည်။ ဤ အရောင်းအဝယ်အား ကန့်ကွက်လိုသူများရှိပါက ဤ ကြေညာပါသည့်နေ့မှ (၇)ရက်အတွင်း တိကျမှိုင်လုံသော စာရွက်စာတမ်းမူရင်းများနှင့်တကွ ကျွန်ပ်တို့ထံသို့ ကိုယ်တိုင်လာရောက်ကန့်ကွက်နိုင်ပါသည်။ သတ်မှတ်နေ့ရက်အထိ ကန့်ကွက်မည့်သူ တစ်ဦးတစ်ယောက်မျှမရှိပါက အရောင်းအဝယ်ကို ဥပဒေနှင့်အညီ ဆက်လက်ဆောင်ရွက် သွားမည်ဖြစ်ပါကြောင်း အသိပေးကြေညာအပ်ပါသည်။

ခေါ်ကြေးကြေးနိုင်၏ လွှဲအပ်ညွှန်ကြားချက်အရ

ခေါ်အိကြာလှိုင်စိုး	**ခေါ်နန်းစိုးလွင်တိုး**
LL.B, D.B.L, D.I.L, D.M.L, D.I.P.L	**LL.B,D.B,D.R.S**
တရားလွှတ်တော်ရှေ့နေ (စဉ်-၁၈၆၆၉)	**အထက်တန်းရှေ့နေ (စဉ်-၃၈၆၉)**
Ph: 09-782840688	**Ph: 09-451830935**

အမှတ် (၃၃)၊ ဒုတိယထပ်၊ မဟာစမျဉ်လမ်း(ထပ်ခြိုး)
ကျောက်တံတားမြို့နယ်၊ ရန်ကုန်တိုင်းဒေသကြီး။

ကြော်ငြာစာ

ရန်ကုန်တိုင်းဒေသကြီး၊ ပန်းဘဝန်းမြို့နယ် အမှတ်(၄)ရပ်ကွက်၊ ၂၇လမ်း (အလယ်)၊ တိုက်အမှတ်- ၁၃၃/၁၃၅ တာတိယထပ် (တိုက်ရေချမ်းနှာမလှည့်ညာ) (၃လွှာ)၊ အကျယ်အဝန်း (၁၂၅ပေx ၄၀ပေ)ရှိ တိုက်ခန်းနှင့် ယင်းတိုက်ခန်း၏ လွှဲပြောင်းရောင်းချပိုင်ခွင့်၊ နေထိုင်ပိုင်ဆိုင်ခွင့်နှင့် အကျိုးခံစားခွင့်အရပ်ရပ်အားလုံး ကို ဦးမင်းစိုးလင်း [၉/အမမ(နိုင်) ၀၃၄၂၉]သည် တရားဝင်ဝယ်ယူ လက်ရှိထား ပိုင်ဆိုင်ပြီး တိုက်တည်ရာမြေရင်းထံတွင် အမည်ပေါက်၍ ကိုယ်တိုင်စီမံခန့်ခွဲကာ ရောင်းချပိုင်ခွင့်ရှိကြောင်းနှင့် အခြားမည်သူတစ်ဦး၊တစ်ယောက်မှ ပိုင်ဆိုင်အကျိုး ခံစားခွင့်မရှိကြောင်း အခြားသူတစ်ဦးမှ်အား ရောင်းချခြင်း၊ ပေါင်နှံခြင်း၊ တစ်နည်း နည်းအားဖြင့် လွှဲပြောင်းထားခြင်း အလျှော်မမှီကြောင်း ဝန်ခံကတိပြုသည့်အတွက် ကျွန်ပ်မိတ်ဆွေမှ အပြီးအိုင်ဝယ်ယူရန် (စရန်ငွေ)ပေးရောထားခဲ့ပြီးဖြစ်ပါသည်။ အဆိုပါ တိုက်ခန်းနှင့်စပ်လျဉ်း၍ ပိုင်ရေးပိုင်ခွင့်ရှိသဖြင့် ကန့်ကွက်လိုသူများရှိပါက ဤကြော်ငြာပါသည့်နေ့မှစ၍ (၇)ရက်အတွင်း တိကျခိုင်လုံသောစာရွက် စာတမ်းမူရင်းနှင့်တကွ ကျွန်ပ်ထံသို့ လာရောက်ကန့်ကွက်နိုင်ပါသည်။ သတ်မှတ် ရက်ကျော်လွန်ပါက အရောင်းအဝယ်ကို ဥပဒေနှင့်အညီ ပြီးဆုံးသည့်အထိ ဆက်လက်ဆောင်ရွက်သွားမည်ဖြစ်ပါကြောင်း အများသိစေရန် ကြေညာအပ်ပါသည်။

လွှဲအပ်ညွှန်ကြားချက်အရ
ခေါ်ကိုကိုမင်း (LL.B)
(B.A, H.G.P, C.B.L, D.B.L, D.M.L)
အထက်တန်းရှေ့နေ
တိုက်အမှတ် - ၃(အေ)၊ ၃-လွှာ (ခေါင်းရင်းခန်း)၊ သမြေညီလမ်း။
စမ်းချောင်းမြို့နယ်၊ ရန်ကုန်တိုင်းဒေသကြီး။ ဖုန်း-၀၉-၇၀၇၉၂၃၃၉

ကန့်ကွက်နိုင်ပါကြောင်း အများသိစေရန်ကြေညာခြင်း

ရန်ကုန်တိုင်းဒေသကြီး၊ ဗဟိုကောင်မြို့နယ်၊ (၁)ရပ်ကွက်၊ (၁၆၆) လမ်း၊ အမှတ်(၁၃)၆-လွှာ(အေ)၊ အကျယ်အဝန်း (၁၆x၆၀)ပေရှိ ရေမီးအစုံအလင် ဖြင့် တိုက်ခန်း(၁)ခန်းကို စာချုပ်အဆက်အစပ်ဖြင့် ဝယ်ယူပိုင်ဆိုင်ပြီး လွှဲပြောင်း ရောင်းချပိုင်ခွင့်ရှိသည်ဟု ဝန်ခံကတိပြုသူဖြစ်သော ဦးမင်းစောဝေလတို့ [၁၂/တမန(နိုင်) ၀၈၀၁၄]ကို အပြီးအပိုင်ဝယ်ယူရန်အတွက် စရန်ငွေတစ်စိတ်တစ်ဝေသက်ကို ပေးချေပြီးဖြစ်ပါ၍ ကန့်ကွက်လိုသူများရှိပါက ဤကြော်ငြာပါသည့်နေ့မှစ၍ (၇)ရက်အတွင်း တိကျခိုင်လုံသော အထောက်အထားမူရင်းများနှင့်တကွ ကျွန်ပ် ထံသို့ ကိုယ်တိုင်လာရောက်ကန့်ကွက်နိုင်ပါသည်။ အကယ်၍ သတ်မှတ်ရက်အတွင်း ကန့်ကွက်မည့်သူမရှိပါက အရောင်းအဝယ်ကို ဥပဒေနှင့်အညီ ပြီးဆုံးအောင်မြင် သည်အထိ ဆက်လက်ဆောင်ရွက်သွားမည်ဖြစ်ကြောင်း အများသိစေရန် ကြေညာ အပ်ပါသည်။

လွှဲအပ်ညွှန်ကြားချက်အရ

ခေါ်လှလှမြင့်(LL.B)	**ခေါ်ဖြူဖြူမင်း(LL.B,D.B.L)**
(စဉ်-၂၀၆၆၇)	**(စဉ်-၂၈၁၀)**

အထက်တန်းရှေ့နေများ
အမှတ်(၁၁၀)၊ မြေညီ၊ မမ္ပလေးလမ်း။ ကန်/ဇရပ်ကွက်၊ မင်္ဂလာတောင်ညွှန်မြို့နယ်၊
ရန်ကုန်တိုင်းဒေသကြီး။ ဖုန်း-၀၉-၄၁၄၄၆၂၆၁ ၀၉-၂၆၂၆၆၅၅၁

ကြော်ငြာစာ

ရန်ကုန်တိုင်းဒေသကြီး၊ ဗဟိုကောင်မြို့နယ်၊ (၁)ရပ်ကွက်၊ (၁၆၆) လမ်း၊ အမှတ်(၁၃)၆-လွှာ(အေ)၊ အကျယ်အဝန်း (၁၆x၆၀)ပေရှိ ရေမီးအစုံအလင် ဖြင့် တိုက်ခန်း(၁)ခန်းကို စာချုပ်အဆက်အစပ်ဖြင့် ဝယ်ယူပိုင်ဆိုင်ပြီး လွှဲပြောင်း ရောင်းချပိုင်ခွင့်ရှိသည်ဟု ဝန်ခံကတိပြုသူဖြစ်သော ဦးမင်းစောဝေလတို့ [၁၂/တမန(နိုင်) ၀၈၀၁၄]ထံမှ ကျွန်ပ်၏မိတ်ဆွေ ခေါ်သက်သက်ဦး[၁/တမန(နိုင်) ၀၈၀၁၄] က အပြီးအပိုင်ဝယ်ယူရန်အတွက် စရန်ငွေတစ်စိတ်တစ်ဝေသက်ကို ပေးချေပြီးဖြစ်ပါ၍ ကန့်ကွက်လိုသူများရှိပါက ဤကြော်ငြာပါသည့်နေ့မှစ၍ (၇)ရက်အတွင်း တိကျခိုင်လုံသော အထောက်အထားမူရင်းများနှင့်တကွ ကျွန်ပ် ထံသို့ ကိုယ်တိုင်လာရောက်ကန့်ကွက်နိုင်ပါသည်။ အကယ်၍ သတ်မှတ်ရက်အတွင်း ကန့်ကွက်မည့်သူမရှိပါက အရောင်းအဝယ်ကို ဥပဒေနှင့်အညီ ပြီးဆုံးအောင်မြင် သည်အထိ ဆက်လက်ဆောင်ရွက်သွားမည်ဖြစ်ကြောင်း အများသိစေရန် ကြေညာ အပ်ပါသည်။

ခေါ်ကြေးကြေးနိုင်
ခေါ်ဆေးဝေလွင်
[၁/သဃက(နိုင်)]
၁၄၇၉၄၇]

ကြော်ငြာစာ

ရန်ကုန်တိုင်းဒေသကြီး၊ ပုန်းတောင်ကြီးမြို့နယ်၊ (၁)ရပ်ကွက်၊ ၁ရပ်ကွက်၊ ၁ရပ်ကွက်ရှိ ကုန်ကုန်ကိုင်ပါ(ကြောင်း) အများသိစေရန်ကြေညာခြင်း

ရ

ကန့်ကွက်နိုင်ကြောင်းကြေညာခြင်း

ရန်ကုန်တိုင်းဒေသကြီး၊ လှိုင်သာယာမြို့နယ်၊ (၉)ရပ်ကွက်၊ မင်းဘူးလမ်း၊ မြေတိုင်းရပ်ကွက်အမှတ်(သကမ-၆)၊ မြေကွက်အမှတ်(၆၂၈)၊ အကျယ်အလန်း (အလျားဝ၄၀ex အနံ၆၀ပေါ့ရှိ ဗိုလ်ကြီးစံမြင့်(ငြိမ်း) [၁၂/ပစတ(နိုင်)၀၀၃၇၈] အမည်ဖြင့်ရရှိထားသော ပါမစ်မြေကွက်နှင့်ယင်းမြေပေါ်ရှိ အိမ်အပါအဝင် အကျိုးခံစားခွင့်အားလုံးတို့အား တရားဝင်ဝယ်ယူ လက်ရှိပိုင်ဆိုင်ထားပြီး လွှဲပြောင်းရောင်းချိုင်ခွင့်ရှိသူ ခေါ်နီနီစင်[၁/လသယ(နိုင်)၀၇၂/၇၆]ထံမှ ကျွန်မ၏အိမ်ဆွေက ဝယ်ယူရန်အတွက် မြေနှင့်အိမ်တန်ဖိုးဌေး၏ စရန်ငွေအား ပေးချေထားပြီးဖြစ်ပါသည်။ အဆိုပါမြေနှင့်အိမ် အရောင်းအယ်နှင့်ပတ်သက်၍ ကန့်ကွက်မည့် သူများရှိပါက ဤသတင်းစာပါသည်နေ့မှစ၍ (၇)ရက်အတွင်း ပိုင်ဆိုင်မှုစာချုပ် မူရင်းများနှင့်တကွ ကျွန်မထံသို့ လာရောက်ကန့်ကွက်နိုင်ပါသည်၊ သတ်မှတ်ရက်အတွင်း ကန့်ကွက်မည့်သူမရှိပါက ဤအရောင်းအယ်ကို ဥပဒေနှင့်အညီ ဆက်လက်ဆောင်ရွက်သွားပေမည်ဖြစ်ကြောင်း အများသိစေရန် ကြေညာအပ်ပါသည်။

လွှဲအပ်ညွှန်ကြားချက်အရ –
ခေါ်ဆေးအေးသိန်း (B.A,PGDL)
အထက်တန်းရှေ့နေ(စဉ်-၅၆၄၆)
အမှတ်-၄၆၈၊ အောင်မြေသာလမ်း (၂)ရပ်ကွက်၊ ရေမိုးကုန်းမြို့နယ်၊
ရန်ကုန်မြို့။ Ph-09-3096099, 09-896896299

ကန့်ကွက်နိုင်ပါကြောင်းအများသိစေရန်ကြေညာခြင်း

ရန်ကုန်တိုင်းဒေသကြီး၊ လှည်းကူးမြို့နယ်၊ သာသနာ့ရပ်သာရပ်ကွက်၊ ဗိုလ်ချုပ်အောင်ဆန်းလမ်းသွယ် (၃)လမ်း၊ မြေကွက်ကြီးအမှတ် (၇)၊ မြေကွက် အမှတ် (၁၁၄) ဟုခေါ်တွင်သော အကျယ်အလန်း အလျား ၀၀ ၄ x အနံ ၀၀ ၆၀ ရှိ မြို့ကွက်တိုးချဲ့တည်ဆောက်နေရာချထားရေးအဖွဲ့၏ (၃၀-၄-၂၀၁၄) ရက်စွဲပါ မြေစည်းမတ်ခေါ်ခြင်း(စလစ်) တွင် ဦးထွန်းဇီ(ZGN-००၄၄၂၂၅) အမည်ဖြင့် ထွက်ရှိထားသော မြေကွက်နှင့် ယင်းမြေကွက်ပေါ်ရှိ အကျိုးခံစားခွင့်အရပ်ရပ် အားလုံးတို့ကို တရားဝင်လက်ဝယ်ပိုင်ဆိုင်ထားပြီး လွှဲပြောင်းရောင်းချခွင့်ရှိကြောင်း ဝန်ခံကတိပြုသူ ဦးဖိုးစော်အောင် [၅/ယမပ(နိုင်)၀၄၇၆၄] ထံမှ ကျွန်မ၏ မိတ်ဆွေမှ အငြားအပိုင်ဝယ်ယူရန် စရန်ငွေတချို့တစ်ဝက်အား ပေးချေထားပြီးဖြစ်ပါသည်။ အဆိုပါ အရောင်းအယ်နှင့်ပတ်သက်ပြီး ဆိုင်ရောင်းဆိုင်ခွင့်ရှိသူ မည်သူမဆို ဤကြော်ငြာပါသည့်နေ့မှစ၍ (၁၀)ရက်အတွင်း ခိုင်လုံသောအထောက်အထား စာရွက်စာတမ်းမူရင်းများဖြင့် ကျွန်မလိုထံသို့လာရောက်ကန့်ကွက်နိုင်ပါသည်။ သတ်မှတ်ရက်အတွင်း ကန့်ကွက်ခြင်းမရှိပါက အရောင်းအယ်ကို ဥပဒေနှင့်အညီ ဆက်လက်ဆောင်ရွက်သွားပေမည်ဖြစ်ကြောင်း အများသိစေရန် ကြေညာအပ်ပါသည်။ **လွှဲအပ်ညွှန်ကြားချက်အရ –**

ဦးအုန်းဝေယင်း(LL.B) **ဦးစုရာအုန်းသောင်း (LL.B)**
တရားလွှတ်တော်ရှေ့နေ **တရားလွှတ်တော်ရှေ့နေ**
(စဉ်-၆၃၁၃) **(၄-၅-၀၉၉၅)** **(စဉ်-၁၄၉၉၅)** **(၁၃-၁၁-၂၀၁၈)**
အမှတ် (၇၅၂) (ဂ/ခ) (၇) လွှာ၊ အခန်း (၇၀၁)၊ ရွှေပြိုင်ကွန်ဒိုး၊
သုမေါ်လာလမ်း၊ (၁၁) ရပ်ကွက်၊ တောင်ဥက္ကလာပမြို့နယ်၊ ရန်ကုန်မြို့။
ဖုန်း - ၀၉-၇၇၉၉၉၉၈၈၃၊ ၀၉ -၈၈၂၆၇၅၅၈

ကန့်ကွက်နိုင်ကြောင်းကြေညာခြင်း

ရန်ကုန်တိုင်းဒေသကြီး၊ တောင်ဥက္ကလာပမြို့နယ်၊ မြေတိုင်းရပ်ကွက် အမှတ်- ၁၃၊ မြေကွက်အမှတ်- ၈၂ ။ အနောက်မာ(၁)လမ်း၊ မြေကွက်ပေါ်တွင် ဆောက်လုပ်ထားသည့် (၂)ခန်းတွဲ (၆)ထပ်တိုက် (ကန်ထရိုက်မှရရှိသည့် တိုက်ခန်း)၏ တတိယထပ် (၄-လွှာ)(ခြေရင်းခန်း) အကျယ်အလန်း (၁၇ဝ x ၅၄ ပေ)ရှိ တိုက်ခန်းနှင့်ရေမီးစုံပါ အကျိုးခံစားခွင့်အရပ်ရပ်အားလုံးကို လွှဲပြောင်း ရောင်းချခွင့်ရှိသည်ဟု ဝန်ခံကတိပြုသော ခေါ်ဝတ်ရည် [၁၂/သယက(နိုင်)၁၇၉၆၂၆] ကိုင်ဆောင်သူထံမှ ကျွန်မ၀ယ်တို့၏မိတ်ဆွေဖြစ်သူ ခေါ်အိမ္မနိုဇောင် [၁၂/ဥကတ(နိုင်)၁၂၂၅၇၇]က အပြီးအပြတ်ဝယ်ယူရန်အတွက် ရောင်းဖိုးငွေ၏ တစ်စိတ်တစ်ဒေသကို ပေးချေထားပြီးဖြစ်ပါသည်။ သို့ဖြစ်ပါ၍ အရောင်းအယ်ကို ကန့်ကွက်လိုပါက ဤကြော်ငြာပါသည့်နေ့မှစ၍ (၇)ရက်အတွင်း ကျွန်မလိုထံသို့ တရားဝင်ခိုင်လုံသော စာချုပ်စာတမ်း မူရင်း အထောက်ထားများနှင့်တကွ လူကိယ်တိုင်လာရောက် ကန့်ကွက်နိုင်ပါသည်။ သတ်မှတ်ရက်အတွင်း ကန့်ကွက်မည့် သူမရှိပါက ဥပဒေနှင့်အညီ မြေနှင့်အိမ်အရောင်းအယ်ကို ဆက်လက်ဆောင်ရွက်သွားမည်ဖြစ်ကြောင်း အများသိစေရန် ကြေညာအပ်ပါသည်။

ခေါ်မြင့်မြင့်သန်း၏ လွှဲအပ်ချက်အရ –
ဦးဖိုးဝေဦး(LL.B)
အထက်တန်းရှေ့နေ (စဉ် – ၅၃၁၂)
အမှတ်(၂၄၂)၊ ဒုတိယထပ်၊ စက်ရုံလမ်း၊ ဗဟာအေရာဝေကွက်၊ ဒေါပုံမြို့နယ်၊ ရန်ကုန်တိုင်းဒေသကြီး။
ဖုန်း - ၀၉-၅၆၃၃၃၄

ကန့်ကွက်နိုင်ပါကြောင်းကြော်ငြာ

ရန်ကုန်မြို့၊ ဒဂုံမြို့သစ်(အရှေ့ပိုင်း)မြို့နယ်၊ မြေတိုင်းရပ်ကွက်အမှတ်(၁၃၅)၊ မြေကွက်အမှတ်(၅၅၂)၏ မြေအကျယ်အလန်း(၄၀x၆၀)ပေရှိ ဦးမာ(CHK-၁၀၈၅၂)အမည်ပေါက် မြေချပါမစ် မြေအမျိုးစားမြေကွက်နှင့်တကွ ယင်းမြေကွက်ပေါ်ရှိ အကျိုးခံစားခွင့်အရပ်ရပ်တို့အား ရောင်းချပိုင်ခွင့်ရှိကြောင်း အဆိုပြုသူ ဦးအောင်ထွန်း[၁/ဥကတ(နိုင်)၁၃၄၅၅]ထံမှ ကျွန်မ၀ယ်တို့၏မိတ်ဆွေဖြစ်သူက ဝယ်ယူရန်အတွက် စရန်ငွေအချို့ကို ပေးချေထားပြီးဖြစ်ပါ၍ ကန့်ကွက်လိုသူများရှိပါက ယခုကြော်ငြာပါသည့်ရက်မှစ၍ (၇)ရက်အတွင်း ခိုင်လုံသော စာရွက်စာတမ်းအထောက် အထားများဖြင့် လူကိယ်တိုင်လာရောက်ကန့်ကွက်အရေးဆိုနိုင်ပါသည်။ သတ်မှတ်ရက်အတွင်း ကန့်ကွက်ခြင်း မရှိပါက ဥပဒေနှင့်အညီ အရောင်းအယ်ဆက်လက်ပြုလုပ်သွားမည်ဖြစ်ကြောင်း ကြော်ငြာအပ်ပါသည်။

လွှဲအပ်ညွှန်ကြားချက်အရ –
ဦးစော်မျိုးအောင် (LL.B,D.I.L)
တရားလွှတ်တော်ရှေ့နေ(စဉ်-၁၁၄၆)
အမှတ်(၁၀/ဘ)၊ ပထမထပ်၊ ၃၃-လမ်း(အောက်)၊ ကျောက်တံတားမြို့နယ်၊ ရန်ကုန်မြို့။
ဖုန်း- ၀၉-၂၅၃၃၀၀၁၄၊ ၀၉-၄၂၀၂၆ဝ၆ဝ၊ ၀၉-၄၂ဝ၂ဝ၆ဝ၆ဝ

ကန့်ကွက်နိုင်ပါကြောင်းကြော်ငြာ

ရန်ကုန်မြို့၊ ဒဂုံမြို့သစ်(အရှေ့ပိုင်း)မြို့နယ်၊ မြေတိုင်းရပ်ကွက်အမှတ်(၁၃၃)၊ ပင်းယလမ်း၊ မြေကွက်အမှတ် (၂၇၆)၏ မြေအကျယ်အလန်း(၄၀x၆၀)ပေထဲမှ တရားဝင်ခွဲခေါ်ထားသော မြေကွက်အမှတ်(၂၇၅)နှင့် ကပ်လျက် ဘက်ခြမ်း၏မြေအကျယ်အလန်း(၂၀x၆၀)ပေရှိ ခေါ်အေးမိစ်(ISN-၁၀၈၂၁၀)အည်ပေါက် မြေချပါမစ်မြေအမျိုးအစားမြေကွက်နှင့်တကွ ယင်းမြေကွက်ပေါ်ရှိ အဆောက်အဦးအပါအဝင် အကျိုးခံစားခွင့်အရပ်ရပ်တို့အား ရောင်းချပိုင်ခွင့်ရှိကြောင်းအဆိုပြုသူ ဦးအောင်ကျော် [၁/ဥကတ(နိုင်)၁၆၈၁၈၆]ထံမှ ကျွန်မ၀ယ်တို့မိတ်ဆွေဖြစ်သူက ဝယ်ယူရန် အတွက် စရန်ငွေအချို့ကိုပေးချေထားပြီးဖြစ်ပါ၍ ကန့်ကွက်လိုသူများရှိပါက ယခုကြော်ငြာပါသည့်ရက်မှစ၍(၇) ရက်အတွင်း ခိုင်လုံသော စာရွက်စာတမ်းအထောက်အထားများဖြင့် လူကိယ်တိုင်လာရောက်ကန့်ကွက် အရေးဆိုနိုင်ပါသည်။ သတ်မှတ်ရက်အတွင်း ကန့်ကွက်ခြင်းမရှိပါက ဥပဒေနှင့်အညီ အရောင်းအယ်ဆက်လက်ပြုလုပ်သွားမည်ဖြစ်ကြောင်း ကြော်ငြာအပ်ပါသည်။

လွှဲအပ်ညွှန်ကြားချက်အရ –
ဦးစော်မျိုးအောင် (LL.B,D.I.L)
(တရားလွှတ်တော်ရှေ့နေ) (စဉ်-၁၁၄၆)
အမှတ်(၁၀/ဘ)၊ ပထမထပ်၊ ၃၃-လမ်း(အောက်)၊ ကျောက်တံတားမြို့နယ်၊ ရန်ကုန်မြို့။
ဖုန်း- ၀၉-၂၅၃၃၀၀၁၄၊ ၀၉-၄၂၀၂၆ဝ၆ဝ၊ ၀၉-၄၂ဝ၂ဝ၆ဝ၆ဝ

ကန့်ကွက်နိုင်ကြောင်းအများသိစေရန်ကြေညာခြင်း

ရန်ကုန်တိုင်းဒေသကြီး၊ ရွှေပြည်သာမြို့နယ်၊ မြေတိုင်းရပ်ကွက်အမှတ်(၅၈)၊ ဝက်မစ္စပ် နဝေးလမ်းသွယ်၊ မြေကွက်အမှတ်(၁၁၁)၊ ဦးမြေသောင်း[၇/ဗမန(နိုင်)၀၅၅၄၈၈]အည်ပေါက် မြေချပါမစ်မြေ အမျိုးအစား၊ မြေအကျယ်အလန်း(၂၅ ပေ x ၅၀ ပေ)ရှိသော မြေကွက်နှင့် ယင်းမြေကွက်ပေါ်ရှိ နေအိမ်အပါအဝင် အကျိုးခံစားခွင့်အရပ်ရပ် အားလုံးတို့ကို အရပ်ကတိစာချုပ်အဆက်ဆက်ဖြင့် ဝယ်ယူပိုင်ဆိုင်ပြီး လွှဲပြောင်းရောင်းချပိုင်ခွင့်ရှိကြောင်း ဝန်ခံကတိပြုသူ ဦးစော်စော်ဦး[၁/ရပသ(နိုင်)၀၄၆၅]ထံမှ ကျွန်မ၏မိတ်ဆွေဖြစ်သူ ခေါ်မြင့်မြင့်သန်း [၁၄/ဟသတ(နိုင်)၂၂၂၂]က အပြီးအပြတ်ဝယ်ယူရန်အတွက် ရောင်းဖိုးငွေ၏ တစ်စိတ်တစ်ဒေသကို ပေးချေထားပြီးဖြစ်ပါသည်။ သို့ဖြစ်ပါ၍ အရောင်း အဝယ်ကို ကန့်ကွက်လိုပါက ဤကြော်ငြာပါသည့်နေ့မှစ၍ (၇)ရက်အတွင်း ကျွန်မလိုထံသို့ တရားဝင်ခိုင်လုံသော စာချုပ်စာတမ်း မူရင်း အထောက်ထားများနှင့်တကွ လူကိယ်တိုင်လာရောက် ကန့်ကွက်နိုင်ပါသည်။ သတ်မှတ်ရက်အတွင်း ကန့်ကွက်မည့် သူမရှိပါက ဥပဒေနှင့်အညီ မြေနှင့်အိမ်အရောင်းအယ်ကို ဆက်လက်ဆောင်ရွက်သွားမည်ဖြစ်ကြောင်း အများသိစေရန် ကြေညာအပ်ပါသည်။

ခေါ်မြင့်မြင့်သန်း၏ လွှဲအပ်ချက်အရ –
ဦးဖိုးဝေဦး(LL.B)
အထက်တန်းရှေ့နေ (စဉ် – ၅၃၁၂)
အမှတ်(၂၄၂)၊ ဒုတိယထပ်၊ စက်ရုံလမ်း၊ ဗဟာအေရာဝေကွက်၊ ဒေါပုံမြို့နယ်၊ ရန်ကုန်တိုင်းဒေသကြီး။
ဖုန်း - ၀၉-၅၆၃၃၃၄

ကန့်ကွက်နိုင်ပါကြောင်းကြော်ငြာ

ရန်ကုန်မြို့၊ ဒဂုံမြို့သစ်(အရှေ့ပိုင်း)မြို့နယ်၊ မြေတိုင်းရပ်ကွက်အမှတ်(၁၃၅)၊ မြေကွက်အမှတ်(၅၅၂)၏ မြေအကျယ်အလန်း(၄၀x၆၀)ပေထဲမှ တရားဝင်ခွဲခေါ်ထားသော မြေကွက်အမှတ်(၂၇၅)နှင့် ကပ်လျက် ဘက်ခြမ်း၏မြေအကျယ်အလန်း(၂၀x၆၀)ပေရှိ ခေါ်အေးမိစ်(ISN-၁၀၈၂၁၀) အည်ပေါက် မြေချပါမစ်မြေအမျိုးအစားမြေကွက်နှင့်တကွ ယင်းမြေကွက်ပေါ်ရှိ အဆောက်အဦးအပါအဝင် အကျိုးခံစားခွင့်အရပ်ရပ်တို့အား ရောင်းချပိုင်ခွင့်ရှိကြောင်းအဆိုပြုသူ ဦးအောင်ကျော် [၁/ဥကတ(နိုင်)၁၆၈၁၈၆]ထံမှ ကျွန်မ၀ယ်တို့မိတ်ဆွေဖြစ်သူက ဝယ်ယူရန် အတွက် စရန်ငွေအချို့ကိုပေးချေထားပြီးဖြစ်ပါ၍ ကန့်ကွက်လိုသူများရှိပါက ယခုကြော်ငြာပါသည့်ရက်မှစ၍(၇) ရက်အတွင်း ခိုင်လုံသော စာရွက်စာတမ်းအထောက်အထားများဖြင့် လူကိယ်တိုင်လာရောက်ကန့်ကွက် အရေးဆိုနိုင်ပါသည်။ သတ်မှတ်ရက်အတွင်း ကန့်ကွက်ခြင်းမရှိပါက ဥပဒေနှင့်အညီ အရောင်းအယ်ဆက်လက်ပြုလုပ်သွားမည်ဖြစ်ကြောင်း ကြော်ငြာအပ်ပါသည်။

လွှဲအပ်ညွှန်ကြားချက်အရ –
ဦးစော်မျိုးအောင် (LL.B,D.I.L)
(တရားလွှတ်တော်ရှေ့နေ) (စဉ်-၁၁၄၆)
အမှတ်(၁၀/ဘ)၊ ပထမထပ်၊ ၃၃-လမ်း(အောက်)၊ ကျောက်တံတားမြို့နယ်၊ ရန်ကုန်မြို့။
ဖုန်း- ၀၉-၂၅၃၃၀၀၁၄၊ ၀၉-၄၂၀၂၆ဝ၆ဝ၊ ၀၉-၄၂ဝ၂ဝ၆ဝ၆ဝ

ကန့်ကွက်နိုင်ကြောင်းအများသိစေရန် ကြေညာခြင်း

ရန်ကုန်တိုင်းဒေသကြီး၊ ဒဂုံမြို့သစ်(တောင်ပိုင်း)မြို့နယ်၊ မြေတိုင်းရပ်ကွက်အမှတ်-၁၄၄/စက်မှုခရီး၊ မြေကွက်အမှတ်-၃၈၇၊ မြေဧရိယာ(၀.၀၇၀) ဧက အကျယ်အလန်းရှိ ဦးအောကာမိုးမြတ်နှင့် သေဘေပြည်မိုးတို့ အမည် ပေါက် နှစ် (၆၀)မြေငှားကရန်နှင့် ယင်းမြေကွက်ပေါ်ရှိ ရန်ကုန်တိုင်း ဒေသကြီး၊ ဒဂုံမြို့သစ်(တောင်ပိုင်း)မြို့နယ်၊ (၁၄၄)ရပ်ကွက် (အသံအနှံ့ စက်မှုနန်)၊ စက်မှု (၂)လမ်းထောင့်၊ အမှတ် (၃၈၇)ဟု ခေါ်တွင်သော Steel Structure ဂိုဒေါင်အဆောက်အအုံအပါအဝင်ကို မြေကွက် အည်ပေါက် ဦးအောကာမိုးမြတ် [၁၂/ဒဂန(နိုင်)၀၃၇၅၁၃]နှင့် ခေါ်သေပြည်မိုး [၁၂/ဒဂန (နိုင်)၀၃၄၂၃]တို့ထံမှ ကျွန်မ၀ယ်၏မိတ်ဆွေက လွှဲပြောင်းဝယ်ယူရန်သဘော တူညီပြီးဖြစ်၍ (၇-၈-၂၀၂၆)နေ့က ပစ္စည်းတန်ဖိုးငွေ၏ တစ်စိတ်တစ်ဒေသ ဖြစ်သောငွေကို စရန်ငွေများအဖြစ် ပေးချေထားပြီးဖြစ်ပါသည်။

အထက်ပါ မြေနှင့် အဆောက်အအုံ အရောင်းအယ်ပြုလုပ်ခြင်း နှင့် ပတ်သက်၍ ပိုင်ရေးဆိုင်ခွင့်ရှိသူ ကန့်ကွက်အရေးဆိုလိုသူ မည်သူမဆို ဤကြော်ငြာပါသည့်နေ့ရက်မှ (၁၄)ရက်အတွင်း ကျွန်မ၀ယ်ထံ စာတမ်း အထောက်အထားမူရင်းများ ခိုင်လုံစွာဖြင့် ကိုယ်တိုင်လာရောက် ကန့်ကွက် တင်ပြနိုင်ပါသည်။ သတ်မှတ်ရက်ပြည့်သည့်အထိ ကန့်ကွက်သူမရှိပါက အရောင်းအယ်ကို ပြီးဆုံးသည်အထိ ဆက်လက်ဆောင်ရွက်သွားမည် ဖြစ်ကြောင်း အများသိစေရန် ကြေညာပါသည်။

လွှဲအပ်ညွှန်ကြားချက်အရ
ဦးမာမိုးမြတ် (အထက်တန်းရှေ့နေ) (စဉ်-၄၁၂၉၀)
LL.B, W.I.P.O (Switzerland)
အမှတ် (၂၆၁/ခ)၊ မြို့သစ်(ဒေါ)လမ်း (၁)ရပ်ကွက်၊ ရေမိုးကုန်းမြို့နယ်။
09-790998194, 09-942181916

ကြော်ငြာစာ

မန္တလေးမြို့၊ ချမ်းအေးသာစံမြို့နယ်၊ ကန်ကောက်ရပ်ကွက်၊ အကွက် အမှတ်-B-၁၄၊ ဦးပိုင်အမှတ်-၂/၃၂၊ ၃၃လမ်းကြား၊ ၅၄x၅၅လမ်းကြားရှိ ဂရန်မြေကွက်အမည်ပေါက်သူ ခေါ်သိရွှယ်[၁၂/ဓဂတ(နိုင်)၀၉၀၄၆၆] ခေါ်နန်းဖောင်းနွန်း[၁၃/ကတန(နိုင်)၀၈၈၅၅၂]၊ ခေါ်ဂီသားဒေဝီ[၁၂/ကခန(နိုင်)၀၅၅/၆ဂ]တို့က ဂရန်စာချုပ် တင်ပြရှု မှတ်ပုတ်စာရေးရင်း အယ်စာချုပ် ချုပ်ဆိုရန်အတွက် မြေပုံမြေရာဇဝင်ရေးကူးခွင့်ပြုပါရန် လျှောက်ထားလာပါသည်။ ကန့်ကွက်လိုပါက ခိုင်လုံသောအထောက် အထားများ၊ မှတ်ပုံတင်စာချုပ်စာတမ်းများ၊ တရားရုံးဒီကရီများဖြင့် (၁၄) ရက်အတွင်း ကန့်ကွက်နိုင်ပါသည်။

မြို့ပြစီမံကိန်းနှင့် မြေစီမံခန့်ခွဲရေးဌာန
မန္တလေးမြို့တော်စည်ပင်သာယာရေးကော်မတီ

ကြော်ငြာစာ

မန္တလေးမြို့၊ ချမ်းအေးသာစံမြို့နယ်၊ ကန်ကောက်ရပ်ကွက်၊ အကွက် အမှတ်-B-၁၄၊ ဦးပိုင်အမှတ်-၂/၃၂၊ ၃၃လမ်းကြား၊ ၅၄x၅၅လမ်းကြားရှိ ဂရန်မြေကွက်အမည်ပေါက်သူ ခေါ်ဝေရှိန်[၁/ဓဂတ(နိုင်)၀၉၀၄၆]၊ ခေါ်ကိုသားဝေ[၁/ကခန(နိုင်)၀၈၈/ဂ]တို့က ဂရန်စာချုပ် တင်ပြရှု မှတ်ပုတ်စာရေးရင်း အယ်စာချုပ် ချုပ်ဆိုရန်အတွက် မြေပုံမြေရာဇဝင်ရေးကူးခွင့်ပြုပါရန် လျှောက်ထားလာပါသည်။ ကန့်ကွက်လိုပါက ခိုင်လုံသောအထောက် အထားများ၊ မှတ်ပုံတင်စာချုပ်စာတမ်းများ၊ တရားရုံးဒီကရီများဖြင့် (၁၄) ရက်အတွင်း ကန့်ကွက်နိုင်ပါသည်။

မြို့ပြစီမံကိန်းနှင့် မြေစီမံခန့်ခွဲရေးဌာန
မန္တလေးမြို့တော်စည်ပင်သာယာရေးကော်မတီ

ကန့်ကွက်နိုင်ကြောင်းကြော်ငြာ

ရန်ကုန်တိုင်းဒေသကြီး၊ ဒဂုံမြို့သစ်(ဆပ်ကမ်း)မြို့နယ်၊ မြေတိုင်းရပ်ကွက်အမှတ် (၇၇)၊ ကျန်းမာသီရိလမ်း၊ မြေကွက် အမှတ် (၁၃၃)ဟုခေါ်တွင်သော အကျယ်အလန်း (၄၀ x ၆၀)ပေရှိ ဦးသိန်းလွင် အမည်ပေါက် ပါမစ်မြေကွက် နှင့် ယင်းမြေပေါ်ရှိ အကျိုးခံစားခွင့်အရပ်ရပ်တို့ကို တရားဝင်လက်ရှိပေါင်ဆိုင်သူ ခေါ်ကျော်မေဝင်း [၁/တမန(နိုင်)၀၃၆၆၆]ထံမှ ကျွန်မ၀ယ်တို့၏ မိတ်ဆွေဖြစ်သူ ခေါ်ဒေါ်ခင်ဝေ[ဂ/ကတန(နိုင်)၀၆၄/ဂ]ကပေးသော ကတိစာချုပ်ကို ကျွန်မ၀ယ်ယူ ရန်ကတိပြုပြီးနောက် ကတိစာချုပ်ပါ ကတိပြုသူ ဦးကျော်ဝေ[ဂ/ကတန(နိုင်)၀၆ဝ၆ဝ]ထံ ကျွန်မ၀ယ်ယူ ရန်ကတိပြုပြီးနောက် ကတိပြုသူ ဦးကျော်ဝေ[ဂ/ကတန(နိုင်)၀၆ဝ၆ဝ]ကပေးသော ကတိစာချုပ်ကို

"အများသိစေရန်ကြေညာချက်"

ရန်ကုန်တိုင်းဒေသကြီး၊ သင်္ဃန်းကျွန်းမြို့နယ်၊ (၈/ဂ)ရပ်ကွက်၊ ဇာဝေယာလမ်း၊ အမှတ်(၃၇၀) မြေပေါ်တွင်ဆောက်လုပ်ထားသည့် (၂)ခန်းတွဲ(၇)ထပ်တိုက်ရိုက်(ဒါဘာ/A) တိုက်ခန်း(၁)ခန်းအပါအဝင် အကျိုးခံစားခွင့်အရပ်ရပ်အားလုံးနှင့် ပတ်သက်၍ **ရောင်းသူ ခေါ်ဝင်စန္တာဦး [၁/သဃက(နိုင်)၁၈၅၁၆၇]**မှ မိမိမှတရားဝင်ပိုင်ဆိုင်အကျိုးခံစားခွင့်ရှိထားကြောင်း၊ ရောင်းချခြင်းဖြင့် စိမ်ခန့်ခွဲခွင့်ရှိကြောင်းပြောဆိုကမ်းလှမ်း၍ ကျွန်ပ်၏မိတ်ဆွေများဖြစ်သော **ဦးစောမင်းထိုက် [၁/သဃက(နိုင်)၂၀၄၇၅၆]နှင့် ခေါ်နန်းအိမ် [၁/သဃက(နိုင်)၁၈၁၉၂]**တို့မှ (၂၄-၇-၂၀၂၆)ရက်စွဲပါ "နှစ်ဦးသဘောတူ တိုက်ခန်းအပြီးအပိုင်အရောင်းအဝယ်ပြုလုပ်ခြင်း ကတိစာချုပ်"ဖြင့် ဥပဒေနှင့်အညီချုပ်ဆိုပြီး အပြီးအပိုင်လွှဲပြောင်းဝယ်ယူ၍ လက်ရောက်ရရှိထားပြီးဖြစ်ကြောင်း အများသိစေရန် ကြေညာအပ်ပါသည်။ သို့ဖြစ်ပါ၍ အဆိုပါ (ဒါဘာ/A)တိုက်ခန်းအား ကျွန်ပ်၏မိတ်ဆွေ **ဦးစော်မင်းထိုက်နှင့် ခေါ်နန်းအိမ်**တို့ သိရှိသဘောတူညီခြင်းမရှိဘဲ မည်သူတစ်ဦး၊ တစ်ယောက်မျှ တစ်ဆင့်ရောင်းချခြင်း၊ ပေါင်းနှံခြင်း၊ ပေးကမ်းခြင်း၊ တစ်နည်း နည်းဖြင့် လွှဲပြောင်းခြင်းတို့မပြုလုပ်ပါရန် အသိပေးကြေညာအပ်ပါသည်။ ပြုလုပ်ခဲ့ပါက ပြုလုပ်သူများ၏တာဝန်သာဖြစ်ပြီး ကျွန်ပ်မိတ်ဆွေများမှ တာဝန်ယူဖြေရှင်း ပေးမည်မဟုတ်ကြောင်းနှင့် ဥပဒေအရ အရေးယူဆောင်ရွက်သွားမည်ဖြစ်ကြောင်း အများသိစေရန် ကြေညာအပ်ပါသည်။ **လွှဲအပ်ညွှန်ကြားချက်အရ**

ခေါ်ဝေသီဘာကျော် LL.B.,DIL,DBL, DIPL. တရားလွတ်တော်ရှေ့နေ (စဉ်-၁၉၇၇)
အမှတ် (၂၂၄)၊ (၁၃)လမ်းထိပ်၊ ယဉ်ရွာ(၁)ရပ်ကွက်၊ ဒေါပုံမြို့နယ်၊ ရန်ကုန်မြို့။
ဖုန်း- ၀၉-၂၅၃၁၁၇၂၉

"အများသိစေရန်ကြေညာချက်"

ရန်ကုန်တိုင်းဒေသကြီး၊ သာကေတမြို့နယ်၊ မြေတိုင်းရပ်ကွက်အမှတ်(၁)၊ (၁)အနေခံမရပ်ကွက်၊ အဆောက်အဦးအမှတ် (၁၆၇၅-ဂ၊၁)၊ လမ်းသစ် (၂) လမ်း၊ (၃၀x၆၀)လေ မြေပေါ်တွင်ဆောက်လုပ်ထားသည့် (၂)ခန်းတွဲ (၆)ထပ်တိုက်ရိုက် (၅-လွှာ/B-5) (အလျား ၁၃ ဒှိ x အနံ ၅၄.၄)ရှိ တိုက်ခန်း(၁)ခန်းအပါအဝင် အကျိုးခံစားခွင့်အရပ်ရပ်အားလုံးနှင့်ပတ်သက်၍ **ရောင်းသူ ဦးကျော်ကျော်ဦး [၁/သဃတ (နိုင်)၁၉၃၇၃]**မှ မိမိမှတရားဝင်ပိုင်ဆိုင်အကျိုးခံစားခွင့်ရှိထားကြောင်း၊ ရောင်းချခြင်းဖြင့် စီမံခန့်ခွဲခွင့်ရှိကြောင်း ပြောဆိုကမ်းလှမ်း၍ ကျွန်ပ်၏မိတ်ဆွေများဖြစ်သော **ဦးစော်မင်းထိုက် [၁/သဃတ(နိုင်)၂၀၄၇၅၆]နှင့် ခေါ်နန်းအိမ် [၁/သဃတ (နိုင်)၁၈၁၉၂]**တို့မှ (၂၈-၁-၂၀၂၆)ရက်စွဲပါ "နှစ်ဦးသဘောတူတိုက်ခန်းအပြီး အပိုင်အရောင်းအဝယ်ပြုလုပ်ခြင်း ကတိစာချုပ်"ဖြင့် ဥပဒေနှင့်အညီချုပ်ဆိုပြီး အပြီးအပိုင်လွှဲပြောင်းဝယ်ယူ၍ လက်ရောက်ရရှိထားပြီးဖြစ်ကြောင်း အများသိစေရန် ကြေညာအပ်ပါသည်။ သို့ဖြစ်ပါ၍ အဆိုပါ (၅-လွှာ/B-5)တိုက်ခန်းအား ကျွန်ပ်၏မိတ်ဆွေ **ဦးစော်မင်းထိုက်နှင့် ခေါ်နန်းအိမ်**တို့သိရှိသဘောတူညီခြင်းမရှိဘဲ မည်သူတစ်ဦးတစ်ယောက်မျှ တစ်ဆင့်ရောင်းချခြင်း၊ ပေါင်းနှံခြင်း၊ ပေးကမ်းခြင်း၊ တစ်နည်းနည်းဖြင့် လွှဲပြောင်းခြင်းတို့မပြုလုပ်ပါရန် အသိပေးကြေညာအပ်ပါသည်။ ပြုလုပ်ခဲ့ပါက ပြုလုပ်သူများ၏တာဝန်သာဖြစ်ပြီး ကျွန်ပ်မိတ်ဆွေများမှ တာဝန်ယူဖြေရှင်းပေးမည်မဟုတ်ကြောင်းနှင့် ဥပဒေအရ အရေးယူဆောင်ရွက်သွားမည်ဖြစ်ကြောင်း အများသိစေရန် ကြေညာအပ်ပါသည်။ **လွှဲအပ်ညွှန်ကြားချက်အရ**

ခေါ်ဝေသီဘာကျော် LL.B.,DIL,DBL, DIPL. တရားလွတ်တော်ရှေ့နေ (စဉ်-၁၉၇၇)
အမှတ် (၂၂၄)၊ (၁၃)လမ်းထိပ်၊ ယဉ်ရွာ(၁)ရပ်ကွက်၊ ဒေါပုံမြို့နယ်၊ ရန်ကုန်မြို့။
ဖုန်း- ၀၉-၂၅၃၁၁၇၂၉

ကန့်ကွက်နိုင်ကြောင်းကြော်ငြာ

၁၇ဝ်မြို့သစ်(အရှေ့ပိုင်း)မြို့နယ်၊ မြေတိုင်းရပ်ကွက်- ၁၀ ဘိုးချဲ့၊ မြေကွက် အမှတ်- ၂၁၂ မြေကွက်တည်ရေကုဒအမှတ်- ၂၁၂ ဝ္ဃုစောထီး (၁)လမ်း၊ ၁၀ ဘိုးချဲ့ ရပ်ကွက်၊ ၁၇ဝ်မြို့သစ်(အရှေ့ပိုင်း)မြို့နယ် ဦးကိုကိုနိုင် [၁၂/ဗဟန(နိုင်)၀၃၈၂၂၉၈] အမည်ပေါက် ပါမစ်မြေအား အမည်ပေါက်ဂိုယိတ္တိုင်မှ ပါမစ်မှရလာ (ဓာတ်ပုံမှတ်တမ်း ရွေ့ပြောင်းမည့်သူများ၏ရာဇဝင်အကျဉ်းချုပ်စာရွက်တို့တင်ပြ) အိမ်ရာဆောက်လုပ်ခေတ်ပိုင်ခွင့်နှင့် မှီခိုသူများစာရင်းစာရွက်တို့ တင်ပြထားခြင်းမရှိ။ နိုင်ငံသားစိစစ်ရေးကတ်တို့တင်ပြခြင်း (ပါမစ်မရှိ)ဖြင့် ဂရန်သစ်လျှောက်ထားလာခြင်းအား မေပြင်ကွင်းဆင်းစစ်ဆေးရာ မြေပေါ်တွင် မြေကွက်လမ်းဖြစ်ပြီး ကွင်းဆင်း စစ်ဆေးသည်ကိုသိရှိကြောင်း လျှောက်ထားသူမှ လက်မှတ်ရေးထိုးပေးပါသည်။ သို့ဖြစ်ပါ၍ ပါမစ်အမည်ပေါက် ဦးကိုကိုနိုင်မှ ပါမစ်မစုံဖြင့် ဂရန်သစ်လျှောက် ထားခြင်းအား တရားဝင်ဒီဇိုင်းလိုသောအထောက်အထားများဖြင့် ဤကြော်ငြာပါ သည့်နေ့မှစ၍ (၇)ရက်အတွင်း ကန့်ကွက်နိုင်ပါကြောင်းနှင့် ကန့်ကွက်မှုမရှိပါက လုပ်ထုံးလုပ်နည်းအတိုင်း ဆက်လက်ဆောင်ရွက်ပေးမည်ဖြစ်ပါကြောင်း အသိပေး ကြေညာအပ်ပါသည်။

ဌာနမှူး(ဒုတိယညွှန်ကြားရေးမှူးချုပ်)
မြို့ပြမြေဖြစ်မခန့်ခွဲမှုဌာန
ရန်ကုန်မြို့မြေတော်စည်ပင်သာယာရေးကော်မတီ

ကြော်ငြာစာ

မန္တလေးမြို့၊ ပြည်ကြီးတံခွန်မြို့နယ်၊ (စ)ရပ်ကွက်၊ အကွက် အမှတ် (တတ- ၁)၊ ဦးပိုင်အမှတ် (၃၀-၁)၊ ၁၃x၁၂ ကြား၊ ၆၂x၆၃ လမ်းကြားရှိ ဂရန်မြေကွက် အမည်ပေါက်သူ ခေါ်ဌမ္မာကျော် [၉/ အမဇ (နိုင်)၀၀၇၆၂၈]၏ အထူးကိုယ်စားလှယ်လွှဲစာအမှတ် (၄၂/၉/၂၀၂၁)ဖြင့် လွှဲအပ်ခြင်းခံရသူ ဦးနိုင်နိုင်စိုး [၉/ဧရာ(နိုင်) ၀၀၉၂၇၁] က ဂရန်စာချုပ်ဝတင်ပြု မှတ်ပုံတင်အရောင်းအဝယ်စာချုပ် ချုပ်ဆိုရန်အတွက် မြေပုံ၊ မြေရာဇဝင် ရေးကူးခွင့်ပြုပါရန် လျှောက်ထားလာပါသည်။ ကန့်ကွက်လိုပါက ခိုင်လုံသောအထောက်အထားများ၊ မှတ်ပုံတင်စာချုပ် စာတမ်းများ၊ တရားရုံးဒီကရီများဖြင့် (၁၄)ရက်အတွင်း ကန့်ကွက်နိုင်ပါသည်။

မြို့ပြစီမံကိန်းနှင့်မြေစီမံခန့်ခွဲမှုဌာန
မန္တလေးမြို့မြေတော်စည်ပင်သာယာရေးကော်မတီ

ကန့်ကွက်နိုင်ကြောင်းနှင့် အများသိစေရန်ကြော်ငြာခြင်း

ရန်ကုန်တိုင်းဒေသကြီး၊ ၁ဂုံမြို့သစ်(အရှေ့ပိုင်း)မြို့နယ်၊ မြေတိုင်းရပ်ကွက် အမှတ်(၁၃၉)၊ မြေကွက်အမှတ်(၉၀၁)ပေါင်းတွင်သော **ဦးခင်မိုး(HGU- ၀၉၉၃၄၄)** အမည်ပေါက် ပါမစ်မြေအမျိုးအစား၊ အကျယ်အဝန်း (၄၀x၆၀)ပေရှိ မြေကွက်နှင့် ယင်းမြေကွက်ပေါ်ရှိ အကျိုးခံစားခွင့်အရပ်ရပ်အားလုံးတို့ကို ယခုရောင်းချသူ **ဦးသီဟအောင် [၉/ဓနန(နိုင်)၁၈၆၄၆၃]**မှ ဆက်ဝင်ရောက်ယူပိုင်ဆိုင်ပြီး ရောင်းချပိုင်ခွင့်ရှိကြောင်း ဝန်ခံကတိပြုပြောကြားသဖြင့် ကျွန်ပ်၏မိတ်ဆွေဖြစ်သူ **ခေါ်မြင့်မြင့်ရိန် [၅/အတန (နိုင်) ၀၅၆၀၀၁]**က အပြီးအပိုင်ဝယ်ယူရန်အတွက် ရောင်းဖိုးငွေ၏တစ်စိတ်တစ်ဒေသကို စရန်ငွေအဖြစ် ပေးချေထားပြီးဖြစ်ပါသည်။ ကန့်ကွက်လိုသူများရှိပါက ဤကြော်ငြာပါသည့်နေ့မှစ၍ (၇)ရက်အတွင်း ကျွန်ပ် ထံသို့ ခိုင်မာလုံလောက်သောစာရွက်စာတမ်းမူရင်းအပြည့်အစုံဖြင့် လာရောက် ကန့်ကွက်နိုင်ပါသည်။ ကန့်ကွက်လိုသူမရှိပါက အရောင်းအဝယ်ကို ဥပဒေနှင့် အညီ တရားဝင်ပြီးမြောက်အောင် ဆောင်ရွက်သွားမည်ဖြစ်ကြောင်း အများသိစေ ရန် ကြေညာအပ်ပါသည်။ **လွှဲအပ်ညွှန်ကြားချက်အရ –**

ဒေါ်ဝတ်ရည်ဖြူ (LL.B)
တရားလွတ်တော်ရှေ့နေ (စဉ်- ၁၉၄၉၉)
အမှတ်(၉၀၇)၊ စီနီယာသောလမ်း။ (၉)ရပ်ကွက်၊
၁ဂုံမြို့သစ်(အရှေ့ပိုင်း)မြို့နယ်။ ဖုန်း- ၀၉-၂၆၂၄၇၉၅၅

ကန့်ကွက်နိုင်ပါကြောင်း အများသိစေရန်ကြော်ငြာခြင်း

ရန်ကုန်တိုင်းဒေသကြီး၊ ရွှေပြည်သာမြို့နယ်၊ မြေတိုင်းရပ်ကွက်အမှတ် (၄၅)၊ သံသင်း/၂၀ ရပ်ကွက်၊ ပေါ်တော်မှောလမ်း။ မြေကွက် အမှတ် -၇၉၁/ခ၊ (အလျား ၂၀x၆ အနံ ၆၀ပေ)ရှိ ပါမစ်မြေကွက်နှင့် ၎င်းမြေကွက်ပေါ်တွင် ဆောက်လုပ်ထား သော နေအိမ်အဆောက်အဦးအပါအဝင် အကျိုးခံစားခွင့်အရပ်ရပ်အားလုံးတို့ကို မြေအမည်ပေါက် ဦးဆောင်နိုင် [၁/ကရရ(နိုင်) ၀၁၇၉၉၀] ထံမှဆက်စပ်စာချုပ်များ အရ ဝယ်ယူ၍ လက်ရှိထားပိုင်ဆိုင်ပြီး ရောင်းချပိုင်ခွင့်ရှိကြောင်း ဝန်ခံကတိပြု ပြောဆိုသူ သေမြိုးသန္တာ [၁/ထတပ(နိုင်) ၀၉၇၃၀၁]ထံမှ ကျွန်ပ်မိတ်ဆွေဖြစ်သူက ဝယ်ယူရန်အတွက် ရောင်းဖိုးငွေ၏တစ်စိတ်တစ်ဒေသကို စရန်ငွေအဖြစ် ပေးချေ ထားပြီးဖြစ်ပါသည်။ အထက်ပါ အိမ်ခြံမြေကွက် အရောင်းအဝယ်နှင့်ပတ်သက်၍ ပိုင်ရေးဆိုင်ခွင့်ရှိသူ မည်သူမဆို ဤကြော်ငြာပါသည့်နေ့မှစ၍ (၁၄)ရက်အတွင်း ကျွန်ပ်ထံသို့ ခိုင်လုံသောစာရွက်စာတမ်း အထောက်အထားမူရင်းများဖြင့် လာရောက်ကန့်ကွက်နိုင်ပါသည်။ သတ်မှတ်ရက်အတွင်း ကန့်ကွက်မှုမရှိပါက အရောင်းအဝယ်ကို ဥပဒေနှင့်အညီ ဆက်လက်ဆောင်ရွက်သွားမည်ဖြစ်ကြောင်း အများသိစေရန် ကြေညာအပ်ပါသည်။

လွှဲအပ်ညွှန်ကြားချက်အရ
ခေါ်ဆုံးဆုံး (LL.B)
တရားလွတ်တော်ရှေ့နေ (စဉ်- ၉၁၀၆)
ရှေ့နေများနေအနေနန်း၊ စုဝေပြန်းတင်း အင်းစိန်မြို့နယ်၊
ရန်ကုန်တိုင်းဒေသကြီး။ ဖုန်း- ၀၉-၄၅၅၈၇၂၂၄

ကန့်ကွက်နိုင်ပါကြောင်း အများသိစေရန်ကြော်ငြာခြင်း

ရန်ကုန်တိုင်းဒေသကြီး၊ လှည်းကူးမြို့နယ်၊ ကြာအင်းကျေးရွာဆုပ်စု၊ ကွင်းအမှတ် (၉၇၆)၊ ကွင်းအမည်- ခွေးမနက်ကွင်း၊ ဦးပိုင်အမှတ် (၁) ဟုခေါ်တွင် သော လှည်းကူးမြို့ မြေစာရင်းတွင် ဦးဌေးလှိုင် အမည်ဖြင့် ပုံစံ(၁၅/ဂ) ရရှိထား သော အကျယ်အဝန်း (၁၀.၉၂)ကေရှိ မြေနှင့် မြေပေါ်မြေအောက် အကျိုးခံစားခွင့် အရပ်ရပ်အားလုံးအား လက်ဝယ်ပိုင်ဆိုင်ထားသူ ဦးဌေးလှိုင် [၃/ဘအန(နိုင်) ၀၀၆၀၁၃] ကိုင်ဆောင်သူမှ တရားဝင်လက်ရှိထားပိုင်ဆိုင်ကာ လွှဲပြောင်းရောင်းချ ပိုင်ခွင့်ရှိသူဟု ထုတ်ဖော်ပန်ခဲ့ကတိပြုပြီး ရောင်းချရန်ကစားလုမ်းလာရာ ကျွန်ပ်၏ မိတ်ဆွေမှ အပြီးအပိုင်လွှဲပြောင်းဝယ်ယူရန်အတွက် စရန်ငွေတစ်စိတ်တစ်ဒေသကို ပေးချေထားပြီးဖြစ်ပါသည်။ အဆိုပါအရောင်းအဝယ်နှင့်ပတ်သက်၍ ကန့်ကွက် လိုသူများရှိပါက ခိုင်လုံသောစာရွက်စာတမ်း အထောက်အထားမူရင်းဖြင့် ဤကြော်ငြာပါသည့်နေ့မှစ၍ (၁၄)ရက်အတွင်း ကျွန်ပ်တို့ထံ လာရောက်ကန့်ကွက် နိုင်ပါသည်။ သတ်မှတ်ရက်အတွင်း ကန့်ကွက်မည်သူမရှိပါက ကျွန်ပ်၏မိတ်ဆွေ ဘက်မှ အရောင်းအဝယ်ပြီးဆုံးသည်အထိ ဥပဒေနှင့်အညီ ဆက်လက်ဆောင်ရွက် သွားမည်ဖြစ်ကြောင်း အများသိစေရန် ကြေညာအပ်ပါသည်။

လွှဲအပ်ညွှန်ကြားချက်အရ

ခေါ်မော်မော်မြင့် (LL.B, D.B.L, D.I.L) — **ခေါ်ဖျိုးဖျိုးအေး (LL.B, D.I.L, Dip.D.S)**
တရားလွတ်တော်ရှေ့နေ (စဉ်-၁၃၄၃) — **အထက်တန်းရှေ့နေ (စဉ်-၄၃၉၇)**
အမှတ် (၈၄၆)၊ သမာဓိလမ်း။ (၁၃)ရပ်ကွက်၊ ရွှေပြည်သာမြို့နယ်၊
ရန်ကုန်တိုင်းဒေသကြီး။ ဖုန်း- ၀၉-၄၅၅၀၅၉၆၆၂၄၊ ၀၉-၂၅၃၅၆၀၀၃၀

ကန့်ကွက်နိုင်ပါကြောင်း

ရန်ကုန်တိုင်းဒေသကြီး၊ ဘုံမြို့သစ်(အရှေ့ပိုင်း)မြို့နယ်၊ မြေတိုင်းရပ်ကွက် အမှတ်(၁၃၃)၊ မြေကွက်အမှတ်(၄၇၇)၊ နဝေးလေမ်း။ အကျယ်အဝန်း (၄၀ပေx ၆၀ပေ)၊ (၂၄၀၀)စတုရန်းပေ ဧရိယာ (၀.၀၅၅)ကေရှိ နှစ်(၆၀)မြောင်း ဂရန်အမျိုး အစားမြေကွက်နှင့် ယင်းမြေကွက်ပေါ်ရှိ အကျိုးခံစားခွင့်အရပ်ရပ်အားလုံးသည် ရန်ကုန်မြို့တော်စည်ပင်သာယာရေးကော်မတီ၊ မြို့မြေဓာရေးဝန်ထမ်း **ခေါ်ကြည် ကြည်ထွေး** [၉/ခမစ(နိုင်) ၀၄၄၂၄၄] အမည်ပေါက်တည်ရှိပြီး အမည်ပေါက် ကိုယ်တိုင်မှ ပိုင်ဆိုင်မှုအမှုပ်အရှင်းကင်းရှင်းချို့ ပြန်လည်လွှဲပြောင်းရောင်းချ ပိုင်ခွင့်ရှိကြောင်း ဝန်ခံကတိပြုပြောကြားလာသဖြင့် ကျွန်ပ်တို့၏မိတ်ဆွေဖြစ်သူ **ခေါ်သင်းသင်းဆွေ** [၁/တမန(နိုင်) ၀၂၀၅၉၂]မှ အပြီးအပိုင်ဝယ်ယူရန်အတွက် စရန်ငွေအဖြစ် (ရောင်းဖိုးငွေ၏တစ်စိတ်တစ်ဒေသ)ကို ပေးချေထားပြီးဖြစ်ပါ သည်။ ကန့်ကွက်လိုသူများရှိပါက ခိုင်လုံသောစာရွက်စာတမ်းအထောက် အထားများဖြင့် ဤကြော်ငြာပါသည့်နေ့မှစ၍ (၁၄)ရက်အတွင်း ကျွန်ပ်တို့ထံ လာရောက်ကန့်ကွက်နိုင်ပါသည်။ ကန့်ကွက်လိုသူမရှိပါက ဤအရောင်းအဝယ်အား ဥပဒေနှင့်အညီ ဆက်လက်ဆောင်ရွက်သွားမည်ဖြစ်ကြောင်း အများသိစေရန် ကြေညာအပ်ပါသည်။

ခေါ်သင်းသင်းဆွေ၏ လွှဲအပ်ညွှန်ကြားချက်အရ

ခေါ်မှန်ဖွန်ချို(LL.B) — **ခေါ်စန္တာဝင်း(LL.B)**
တရားလွတ်တော်ရှေ့နေ(စဉ်- ၁၂၆၀) — **တရားလွတ်တော်ရှေ့နေ(စဉ်-၂၀၂၂)**
အမှတ်(၈၂၀/ခ)၊ ကျွန်းရွှေမြင်လမ်း။ (၁၈/ စီ)ရပ်ကွက်၊
ဘုံမြို့သစ်(တောင်ပိုင်း)မြို့နယ်၊ ရန်ကုန်မြို့။
ဖုန်း-၀၉-၂၅၀၆၅၅၃၁၇၊ ၀၉-၇၉၇၀၆ငါ၆ ၀၉-၄၅၇၀၀၂၂၄၃ ၀၉-၅၁ဝ၀၂၂၄ဂ၃ ၀၉-၅ဂ၀ရ၉ဂ၃

ကန့်ကွက်နိုင်ကြောင်း အများသိစေရန်ကြော်ငြာခြင်း

ရန်ကုန်တိုင်းဒေသကြီး၊ လှည်းကူးခရိုင်၊ လှည်းကူးမြို့နယ်၊ မြို့ကွက်တိုးနဲ့ တည်ဆောက်နေရာချထားရေးအဖွဲ့မှ ဦးစိုးဆောင်(AE - ၁၇၆၈၅)အမည်ဖြင့် နေရာချထားပေးသော အောင်မင်္ဂလာလုပ်ကွက်၊ သီတာအေးကုန်းချဲ့ (၄)လမ်း၊ မြေကွက်ကြီးအမှတ်(၃)၊အိမ်ရာကွက်ငယ်အမှတ် (၁၀၅)၊ ဧရိယာ (၃၀x၆၀)ပေ ရှိသည့် မြေကွက်အား မူလအမည်ပေါက် ဦးစိုးဆောင်(ကွယ်လွန်)၏ဧနီး၊ **ခေါ်တင် တင်နိုင်**ထံမှ အရပ်ကတိစာချုပ်ဖြင့် ဝယ်ယူပိုင်ဆိုင်နေထိုင်သူ **ဦးမောင်ဂုက** အဆိုပါ မြေကွက်နှင့် မြေကွက်ပေါ်ရှိ အကျိုးခံစားခွင့်အရပ်ရပ်တို့ကို ၎င်းတစ်ဦး တည်းသာ တရားဝင်ပိုင်ဆိုင်ကြောင်း အမှုစိတ်အားငင်းကြောင်း ပြောဆိုသဖြင့် **ဦးမေပင့်** [၁/လကန(နိုင်) ၀၈၂၇၅]ထံမှ ကျွန်ပ်၏မိတ်ဆွေ **ဦးကျော်မင်း** [၉/ကပတ(နိုင်) ၁၇၀၃၇၀]က အပြီးအပိုင်ဝယ်ယူရန်အတွက် ရောင်းဖိုး ငွေ၏တစ်စိတ်တစ်ဒေသကို စရန်ငွေအဖြစ် ပေးချေထားပြီးဖြစ်ပါသည်။ အဆိုပါ အရောင်းအဝယ်ပြုလုပ်မှုကို ကန့်ကွက်လိုသူများရှိပါက ဤကြော်ငြာပါသည့်နေ့မှ (၁၄)ရက်အတွင်း ခိုင်လုံသောအထောက်အထား စာရွက်စာတမ်းမူရင်းများနှင့် တကွ ကျွန်ပ်ထံသို့ လာရောက်ကန့်ကွက်နိုင်ပါကြောင်းနှင့် သတ်မှတ်ရက်ပြည့်ပြီး ကန့်ကွက်မည့်သူမရှိပါက ဤအရောင်းအဝယ်ကို ပြီးမြောက်သည်အထိ ဥပဒေနှင့် အညီ ဆက်လက်ဆောင်ရွက်သွားမည်ဖြစ်ကြောင်း အများသိစေရန် ကြေညာအပ် ပါသည်။

လွှဲအပ်ညွှန်ကြားချက်အရ
ခေါ်ဌေးထူးမိုး (LL.B)
တရားလွတ်တော်ရှေ့နေ (စဉ်-၂၀၃၀၆) (၁၂-၅-၂၀၂၆)
သာယာကုန်းကျေးရွာဆုစု၊ ကျောက်ဆိုင်းကျေးရွာ၊ လှည်းကူးမြို့နယ်။
Ph: 09-955961935

ကြော်ငြာစာ

မန္တလေးမြို့၊ အမရပူရမြို့နယ်၊ မှန်တန်းရပ်ကွက်၊ အကွက် အမှတ် (၆၀၃-က)၊ ဦးပိုင်အမှတ်(၂-ခ)၊ သနပ်ခါးလမ်းပေါ်၊ ပတ္တမြား ရိပ်သာတောင်ဘက်ရှိ ဂရန်မြေကွက် အမည်ပေါက်သူ ခေါ်နန်း မေသန့်ကြည် [၉/အမရ(နိုင်)၁၄၂၂၇၇]က ဂရန်စာချုပ်တင်ပြ၍ မှတ်ပုံတင်အရောင်းအဝယ်စာချုပ် ချုပ်ဆိုရန်အတွက် မြေပုံ၊ မြေရာဇဝင် ရေးကူးခွင့်ပြုပါရန် လျှောက်ထားလာပါသည်။ ကန့်ကွက်လိုပါက ခိုင်လုံသောအထောက်အထားများ၊ မှတ်ပုံတင် စာချုပ်စာတမ်းများ၊ တရားရုံးဒီကရီများဖြင့် (၁၄)ရက်အတွင်း ကန့်ကွက်နိုင်ပါသည်။

မြို့ပြစီမံကိန်းနှင့်
မြေစီမံခန့်ခွဲမှုဌာန
မန္တလေးမြို့ကော်
စည်ပင်သာယာရေးကော်မတီ

ကြော်ငြာစာ

မန္တလေးမြို့၊ ပြည်ကြီးတံခွန်မြို့နယ်၊ (ခ)ရပ်ကွက်၊ အကွက် အမှတ် (၆-၁၁)၊ ဦးပိုင်အမှတ် (၇၀-၁)၊ ၁၃x၁၂ ကြား၊ ၆ဝx၆ဝ လမ်းကြားရှိ ဂရန်မြေကွက် အမည်ပေါက်သူ ဦးတင်ဆောင်မျိုး [၉/ ဝခန(နိုင်) ၁၄၉၆၈၀]၏ အထူး ကိုယ်စားလှယ်လွှဲစာအမှတ် (၄/၈/ ၂၀၂၃)ဖြင့် လွှဲအပ်ခြင်းခံရသူ ဦးနိုင် နိုင်စိုး [၉/ဧရာ (နိုင်) ၀၀၉၂၇၁] က ဂရန်စာချုပ်တင်ပြ၍ မှတ်ပုံတင် အရောင်းအဝယ်စာချုပ် ချုပ်ဆိုရန် အတွက် မြေပုံ၊ မြေရာဇဝင် ရေးကူး ခွင့်ပြုပါရန် လျှောက်ထားလာ ပါသည်။ ကန့်ကွက်လိုပါက ခိုင်လုံ သော အထောက်အထားများ၊ မှတ်ပုံတင် စာချုပ်စာတမ်းများ၊ တရားရုံးဒီကရီများဖြင့် (၁၄)ရက် အတွင်း ကန့်ကွက်နိုင်ပါသည်။

မြို့ပြစီမံကိန်းနှင့်
မြေစီမံခန့်ခွဲမှုဌာန
မန္တလေးမြို့ကော်
စည်ပင်သာယာရေးကော်မတီ

ကြော်ငြာစာ

မန္တလေးမြို့၊ ပြည်ကြီးတံခွန်မြို့နယ်၊ (ဃ)ရပ်ကွက်၊ အကွက် အမှတ် (၆-၁၁)၊ ဦးပိုင်အမှတ် (၇၀-က)၊ ၆ဝx၆ဝ ကြား၊ ၁၁x၁၁ လမ်းကြားရှိ မြေကွက်အား တောဂရန် အမှတ်ပေါ်အမှတ် (၇၄/ ၉၁-၉၂)အရ ဦးဘိုမင်း မှတ်ပုံတင် အမှတ် [၉/ မနတ(နိုင်) ၀၂၂၁]ခ၊ ဦးပိုင်ခ၊ ( ) ( ) ( )

ကနဉ့်ကွက်နှိုင်ပါသည်။

ရန်ကုန်တိုင်းဒေသကြီး၊ မရမ်းကုန်းမြို့နယ် (၃)ရပ်ကွက်၊ တကောင်ဘွားလမ်း အမှတ် (၂၉)ပေါ်ရှိ (၂)ခန်းတွဲ (၆)ထပ်တိုက်မှ ၄-လွှာ (ခေါင်းရင်းခြမ်း) တိုက်နေနားအား ကနဉ်ထင်ကြားပြစ်သူ ဦးကျော်ဝင် (၁၂/လေးနှစ်ပြည့်)ဘဂဂ(ဝ) ထံမှ ကျွန်ပ်ဝါဒီတဲ့ထွေက ကြိုပ့ိုင်ရန်ပြင့် ဝယ်ယူရန်အတွက် ရောင်းဘိုးလ ဝေးရေထားပြီးပေါ်ပါသည်။ အဆိုပါတိုက်ခန်းနှင့်ပတ်သက်၍ ကနဉ်ကွက်လိုသူများရှိပါက ဤကြော်ငြာချက်ပါသည့်နေ့မှစ၍ (၇)ရက်အတွင်း ကျွန်ပ်ထံသို့ ခိုင်လုံသော ပိုင်ဆိုင်မှုအထောက်အထားမူရင်းများဖြင့် လျှက်ပတ်လာရောက်ကနဉ့်ကွက်နှိုင်ပါသည်။ သတိမှတ်ရက်အတွင်း ကနဉ့်ကွက်သူမရှိပါက တိုက်ခန်းအရောင်းအယ်ဂိမ့်ကို ဥပဒေနှင့်အညီ ဆက်လက်ဆောင်ရွက်သွားမည်ဖြစ်ကြောင်း အများသိစေရန်ကြေညာအပ်ပါသည်။ ရှမ်းမြန်ကြားချက်အရ-

ဒေါ်သဲနုစံ (LL.B., D.BL., D.I.L)

အမှတ် (၇၀/၁)၊ ၂-လမ်းသွယ် (၂)၊ (၁)ရပ်ကွက်၊ မရမ်းကုန်းမြို့နယ်

ဖုန်း - ၀၉ ၄၀၁၆၂၀၈၆၊ ၀၉ ၇၅၉၂၆၉၃

ကနဉ့်ကွက်နှိုင်ပါကြောင်း အများသိစေရန်ကြေညာခြင်း

ရန်ကုန်တိုင်းဒေသကြီး-မြောက်ဥက္ကလာပမြို့နယ်၊ မြေတိုင်းရပ်ကွက် အမှတ် - ၃၀ သုနန္ဒာ(၇)လမ်း၊ မြေကွက်အမှတ် - ၃၄၀ ၁/၂ ဦးစန်းညီ၊ အပည်ပေါက်နန်ပါ(၆၀)ရန်နှင့်မြေကွက် မြေအကျယ်အလန်း (၂၀ x ၆၀)ပေ၊ (၁၂၀၀)ဝဝုရန်းပေရှိ မြေကွက်နှင့်ယင်းမြေကွက်ပေါ်ရှိ နေအိမ် အဝါအလင် အကျိုးခံစားခွင့်အားအရောင်းနှင်းယူရန်ဖြင့်ယင်းယူဝယ်ယူထားကြီး၊ မိမိဘာသာယူ တရားဝင်လက်ရှိပိုင်ဆိုင်၍ ရောင်းချုပ်ခွင့်ရှိကြောင်း ဝန်ခံကတိပြုသူ **ဒေါ်စန္ဒာတင်ယု(၁၂/အလန(နိုင်)၀၀၉၅၃၀)**ထံမှ ကျွန်ပ်၏ ဖိတ်ဆွေ **ဒေါ်တင်မျိုးဆက်(၁၂/ဥကမ(နိုင်)၀၀၃၂၆၅)**ကအပိုင်ဝယ်ယူရန်အတွက် အရောင်းဘန်ဒီး၏ စရန်ငွေအားပေးချေကြီးဖြစ်ပါသည်။ ဤအရောင်းအဝယ်အား ကနဉ့်ကွက်လိုပါက ပိုင်ဆိုင်မှ အထောက်အထား (မူရင်း)များဖြင့် ကျွန်ပ်ထံသို့ ယနေ့မှစ၍(၇)ရက် အတွင်းလာရောက်ကနဉ့်ကွက်နှိုင်ပါသည်။ ကနဉ့်ကွက်သူမရှိပါက ဤအရောင်း အဝယ်အား ပြီးမြောက်သည်အထိ ဥပဒေနှင့်အညီဆက်လက် ဆောင်ရွက်သွားမည် ဖြစ်ကြောင်း အများသိစေ ရန်ကြေညာအပ်ပါသည်။

ဒေါ်ခင်ဝေးရာဃိ(LL.B.D.I.L)

ဒေါ်တင်မျိုးဆက်၏ လွှဲအပ်ညွှန်ကြားချက်အရ- တရားလွှတ်တော်ရှေ့နေ(စဉ်-၂၀၀၂၃)

အမှတ်(၃၆)၊ ၁ရပ်ကွက်(ဟောင်း)လမ်း(၈၈)ရပ်ကွက်၊ မြောက်ဥက္ကလာပမြို့နယ်၊ ရန်ကုန်မြို့။ ဖုန်း - ၀၉-၄၂၀၆၆၆

ရန်ကုန်မြို့၊ ဒဂုံမြို့သစ်(မြောက်ပိုင်း)မြို့နယ်၊ ၃၈ - ရပ်ကွက်၊ ပြင်ဦးလွှင်လမ်း ၊ အမှတ် - ၄/ဂ၇/၈ ဟုခေါ်တွင်သော မြေကွက်အကျိုးခံစားခွင့်အရပ်ရပ်နှင့်ပတ်သက်၍ မှတ်ကွက်နှိုင်းကြောင်း

ရန်ကုန်မြို့၊ ဒဂုံမြို့သစ်(မြောက်ပိုင်း)မြို့နယ်၊ မြေတိုင်းရပ်ကွက်အမှတ်-၃၈ ၊ မြေကွက်အမှတ်- ၄/ဂ၇/၈၊ စရိယာ (၀.၀၂၇၅)ဧကား၊ မြေအမျိုးအစား-နှစ်(၆၀)မြေငှားဂရန်နဲ့မြေနှင့်ယင်းမြေပေါ်ရှိ အကျိုးခံစားခွင့်အရပ်ရပ်တို့အား မြို့မြေတရင်း၏ အပည်ပေါက်ပိုင်ရှင်ဒေါ်နင်းယုနိုင် (၇/ကရန(နိုင်) ၀၈၅၃၆)မှ မိမိတစ်ဦးတည်းပိုင်ဆိုင်၍ လွှဲပြောင်းရောင်းချုပ်ခွင့်ရှိကြောင်း ဝန်ခံပြောဆိုသဖြင့် ကျွန်ပ်၏မိတ်ဆွေမှ ဝယ်ယူရန်နှစ်ဖက်သဘောတူညီထားသော ရောင်းဖိုးငွေအနက် စရန်ငွေ တစ်စိတ်တစ်ဝေသပေးချေထားပြီးဖြစ်ပါ၍ အကျိုးသက်ဆိုင်ခွင့်ရှိသူ မည်သူမဆို ခိုင်လုံသောစာရွက်စာတမ်းအထောက်အထားမူရင်း များနှင့်တကွ ကျွန်ပ်ထံသို့(၇)ရက်အတွင်း ကန့်ကွက်အရေးဆိုနိုင်ပါသည်။ ကန့်ကွက်ခြင်းမရှိပါက ဥပဒေနှင့်အညီ အရောင်း အဝယ်ဆက်လက် ပြုလုပ်သွားမည်ဖြစ်ကြောင်း သိစေအပ်ပါသည်။

လွှဲအပ်ညွှန်ကြားချက်အရ

ဦးစိုးလှိုင်ဝင်း (LL.B)

အထက်တန်းရှေ့နေ(စဉ် - ၅၃၆၃၇)

အမှတ်(၇၅)(ပထမထပ်)၊တပင်ရွှေထီးလမ်း၊၃၉-ရပ်ကွက်၊ဒဂုံမြို့သစ်(မြောက်ပိုင်း)မြို့နယ်၊ရန်ကုန်မြို့။

ဖုန်း-၀၉- ၇၉၁၄၄၆၅၅

ရန်ကုန်မြို့၊ ဒဂုံမြို့သစ်(တောင်ပိုင်း)မြို့နယ်၊ ၆၄ - ရပ်ကွက်၊ ရေနံချောင်းလမ်း ၊ အမှတ် - ၂/၁၃၇ ဟုခေါ်တွင်သော မြေနှင့်အိမ် အကျိုးခံစားခွင့်အရပ်ရပ်နှင့်ပတ်သက်၍ မှတ်ကွက်နှိုင်းကြောင်း

ရန်ကုန်မြို့၊ ဒဂုံမြို့သစ်(တောင်ပိုင်း)မြို့နယ်၊ မြေတိုင်းရပ်ကွက်အမှတ် - ၆၄ (စီး/ဖြူးစုန်) ၊ မြေကွက် အမှတ် - ၂/၁၃၇၊ အကျယ်(၂၀' x ၆၀')၊ မြေအမျိုးအစား - နှစ်(၆၀)မြေငှား ဂရန်မြေနှင့် ယင်းမြေပေါ်ရှိ အကျိုးခံစားခွင့်အရပ်ရပ်တို့အား မြို့မြေတရင်း၏အပည်ပေါက်ပိုင်ရှင် ဦးအက်စ်ပါလန်(ခ) ဦးဝင်းအောင် (၁၂/ရကန(နိုင်)၀၄၆၆၈၈)မှ မိမိတစ်ဦးတည်းတရားဝင်ပိုင်ဆိုင်၍ လွှဲပြောင်းရောင်းချုပ်ခွင့်ရှိကြောင်း ဝန်ခံ ပြောဆိုသဖြင့် ကျွန်ပ်၏မိတ်ဆွေမှ ဝယ်ယူရန်နှစ်ဖက်သဘောတူညီထားသော ရောင်းဖိုးငွေအနက် စရန်ငွေ တစ်စိတ်တစ်ဝေသပေးချေထားပြီးဖြစ်ပါ၍ အကျိုးသက်ဆိုင်ခွင့်ရှိသူ မည်သူမဆို ခိုင်လုံသောစာရွက်စာတမ်း အထောက်အထားမူရင်းများနှင့်တကွ ကျွန်ပ်ထံသို့(၇)ရက်အတွင်း ကန့်ကွက်အရေးဆိုနိုင်ပါသည်။ ကန့်ကွက် ခြင်းမရှိပါက ဥပဒေနှင့်အညီ အရောင်းအဝယ်ဆက်လက် ပြုလုပ်သွားမည်ဖြစ်ကြောင်း သိစေအပ်ပါသည်။

လွှဲအပ်ညွှန်ကြားချက်အရ

ဦးစိုးလှိုင်ဝင်း (LL.B)

အထက်တန်းရှေ့နေ(စဉ် - ၅၃၆၃၇)

အမှတ်(၇၅)(ပထမထပ်)၊တပင်ရွှေထီးလမ်း၊၃၉-ရပ်ကွက်၊ဒဂုံမြို့သစ်(မြောက်ပိုင်း)မြို့နယ်၊ရန်ကုန်မြို့။

ဖုန်း-၀၉- ၇၉၁၄၄၆၅၅

ရန်ကုန်မြို့၊ ဒဂုံမြို့သစ်(မြောက်ပိုင်း)မြို့နယ်၊ ၃၈ - ရပ်ကွက်၊ လင်းပင်လမ်း ၊ အမှတ် - ၁၆၁ ဟုခေါ်တွင်သော မြေနှင့်အိမ်အကျိုးခံစားခွင့်အရပ်ရပ်နှင့်ပတ်သက်၍ မှတ်ကွက်နှိုင်းကြောင်း

ရန်ကုန်မြို့၊ ဒဂုံမြို့သစ်(မြောက်ပိုင်း)မြို့နယ်၊ မြေတိုင်းရပ်ကွက်အမှတ် - ၃၈ မြေကွက်အမှတ် -၁၆၁ အကျယ် (၄၀' x ၆၀')အနက် တရားဝင်မွေစီတိုရသေးသောမြေ၏ (မြေကွက်အမှတ် - ၃၆ နှင့်ကလိလျှက်(ခြေင်းဘက်အခြမ်း)အကျယ်(၂၀' x ၆၀')၊ မြေအမျိုးအစား-နှစ်(၆၀)မြေငှားဂရန်မြေနှင့်ယင်းမြေပေါ်ရှိ အကျိုးခံစားခွင့် အရပ်ရပ်တို့အား မြို့မြေတရင်းတွင် ခေါ်တွည်ကြည်ထွေး(ဝ - ၀၄၃၇၁၀) အပည်ပေါက်လျှက်ရှိပြီး ၎င်းထံမှအရပ်ကတိအရောင်းအဝယ်ရေးချုပ်အဆက်ဆက်ဖြင့် ဝယ်ယူပိုင်ဆိုင်ထားပြီး အရှင်အရှင်မရှိ လွှဲပြောင်း ရောင်းချုပ်ခွင့်ရှိကြောင်း ဝန်ခံပြောဆိုသူ ခေါ်အေးမာလှိုင် (၇/ကရန(နိုင်) ၁၁၁၃၇)၊ မှ ရောင်းချုရန် ကမ်းလှမ်းပြောဆိုရာ ကျွန်ပ်၏မိတ်ဆွေ ခေါ်ချိုခေနင်း [၁၂/သယက(နိုင်)၇၀၉၇၆]မှ ဝယ်ယူရန်အတွက် ရောင်းဖိုးငွေ၏ တစ်စိတ်တစ်ဝေသကို ပေးချေထားပြီးဖြစ်ပါ၍ အရောင်းအဝယ်နှင့် ပတ်သက်၍ ကန့်ကွက်လိုသူများရှိပါက ဤသတင်းစာကြော်ငြာပါသည့်နေ့မှစ၍ (၇) ရက်အတွင်း ကျွန်ပ်ထံသို့ ခိုင်လုံသော အထောက်အထားစာရွက်စာတမ်းမူရင်းများနှင့်တကွ ကိုယ်တိုင်လာရောက်ကနဉ့်ကွက် နိုင်ပါသည်။ သတိမှတ်ရန်နေ့ရက်ကျော်လွန်သည်အထိ ကနဉ့်ကွက်မည်သူမရှိပါက အရောင်းအဝယ်ကို ဥပဒေနှင့်အညီ ပြီးဆုံး သည်အထိ ဆက်လက်ဆောင်ရွက်သွားမည်ဖြစ်ကြောင်း အသိပေးကြေညာအပ်ပါသည်။

လွှဲအပ်ညွှန်ကြားချက်အရ

ဒေါ်တင်ငင်ရွှေ (LL.B)

အထက်တန်းရှေ့နေ(စဉ်-၄၁၂၂)

အမှတ်(၈/၃၇၅-က)၊ ယင်းမာလမ်း၊ အုပ်ချုပ်ရေးမှူးရုံ(အရှေ့ပိုင်း)မြို့နယ်၊ ရန်ကုန်မြို့။ ၀၉-၂၅၆၁၀၁၄၆၊ ၀၉-၄၆၆၁၂၄

ကနဉ့်ကွက်နှိုင်ပါကြောင်း အများသိစေရန်ကြေညာခြင်း

ရန်ကုန်တိုင်းဒေသကြီး-မြောက်ဥက္ကလာပမြို့နယ်၊ မြေတိုင်းရပ်ကွက် အမှတ် - ၃၀ သုနန္ဒာ(၇)လမ်း၊ မြေကွက်အမှတ် - ၃၄၀ ၁/၂ ဦးစန်းညီ၊ အပည်ပေါက်နန်ပါ(၆၀)ရန်နှင့်မြေကွက် မြေအကျယ်အလန်း (၂၀ x ၆၀)ပေ၊ (၁၂၀၀)ဝဝုရန်းပေရှိ မြေကွက်နှင့်ယင်းမြေကွက်ပေါ်ရှိ နေအိမ် အဝါအလင် အကျိုးခံစားခွင့်အားအရောင်းနှင်းယူရန်ဖြင့်ယင်းယူဝယ်ယူထားကြီး၊ မိမိဘာသာယူ တရားဝင်လက်ရှိပိုင်ဆိုင်၍ ရောင်းချုပ်ခွင့်ရှိကြောင်း ဝန်ခံကတိပြုသူ **ဒေါ်စန္ဒာတင်ယု(၁၂/အလန(နိုင်)၀၀၉၅၃၀)**ထံမှ ကျွန်ပ်၏ ဖိတ်ဆွေ **ဒေါ်တင်မျိုးဆက်(၁၂/ဥကမ(နိုင်)၀၀၃၂၆၅)**ကအပိုင်ဝယ်ယူရန်အတွက် အရောင်းဘန်ဒီး၏ စရန်ငွေအားပေးချေကြီးဖြစ်ပါသည်။ ဤအရောင်းအဝယ် အား ကနဉ့်ကွက်လိုပါက ပိုင်ဆိုင်မှ အထောက်အထား (မူရင်း)များဖြင့် ကျွန်ပ်ထံသို့ ယနေ့မှစ၍(၇)ရက် အတွင်းလာရောက်ကနဉ့်ကွက်နိုင်ပါသည်။ ကနဉ့်ကွက်သူမရှိပါက ဤအရောင်း အဝယ်အား ပြီးမြောက်သည်အထိ ဥပဒေနှင့်အညီဆက်လက် ဆောင်ရွက်သွားမည် ဖြစ်ကြောင်း အများသိစေ ရန်ကြေညာအပ်ပါသည်။

ဒေါ်ခင်ဝေးရာဃိ(LL.B.D.I.L)

ဒေါ်တင်မျိုးဆက်၏ လွှဲအပ်ညွှန်ကြားချက်အရ- တရားလွှတ်တော်ရှေ့နေ(စဉ်-၂၀၀၂၃)

အမှတ်(၃၆)၊ ၁ရပ်ကွက်(ဟောင်း)လမ်း(၈၈)ရပ်ကွက်၊ မြောက်ဥက္ကလာပမြို့နယ်၊ ရန်ကုန်မြို့။ ဖုန်း - ၀၉-၄၂၀၆၆၆

ပါမစ်မြေကွက်အရောင်းအဝယ် ကနဉ့်ကွက်နိုင်ကြောင်း အများသိစေရန်ကြေညာခြင်း

ရန်ကုန်တိုင်းဒေသကြီး၊ ဒဂုံမြို့သစ် (တောင်ပိုင်း)မြို့နယ်၊ မြေတိုင်း ရပ်ကွက်အမှတ် (၁၄၅)၊ မြေကွက်အမှတ် (၄၅)၊ အကျယ်အလန်း (၃၀ ၀၀x ၆၀ပေ)ရှိ မြေအမျိုးအစား - **ဦးသောင်းဖြင့် ပါမစ်အမည်ပေါက်** မြေကွက်ဖြစ် ပါသည်။ အမည်ပေါက်၏ ဆက်ခံသူနေရိ: ဒေါ်ရီရီဖြင့် (ဂ/ဝတန(နိုင်) ၀၃၉၁၀၀) ထံမှ ဦးတင်အောင်ဖြင့် (၁၂/အလန(နိုင်) ၀၃၀၄၇၅)မှလည်းကောင်း၊ ဦးတင် အောင်ဖြင့်ထံမှ ခေါ်မိမောမကြည် [၁၀/ခဆန(နိုင်)၈၀၁၆၈]က တရားဝင် လက်ယပ် ပိုင်ဆိုင်ပြီး ရောင်းချုပ်ခွင့်ရှိကြောင်း ဝန်ခံပြောဆိုသည့်အတွက် ကျွန်ပ်တို့၏မိတ်ဆွေ **ဒေါ်မေ့ခေါ်လိကျိုရီ [၄/တတန(နိုင်)၀၅၃၄၈]** က ဝယ်ယူရန်အတွက် ရောင်းဖိုးငွေ၏ တစ်စိတ်တစ်ဝေသကို စရန်ငွေအဖြစ် ပေးချေထားပြီးဖြစ်ပါသည်။

အဆိုပါ ပါမစ်မြေကွက်အရောင်းအဝယ်ကိစ္စနှင့် ပတ်သက်၍ ကနဉ့်ကွက် လိုသူများရှိပါက ဤကြော်ငြာပါသည့်နေ့မှစ၍ (၇) ရက်အတွင်း ခိုင်လုံသော စာချုပ်စာတမ်းများဖြင့် ကနဉ့်ကွက်နိုင်ပါသည်။ သတိမှတ်ရက်ကျော်လွန်၍ ကနဉ့်ကွက်မည်သူများမရှိပါက အရောင်းအဝယ်ကိစ္စကို ဥပဒေနှင့်အညီ ဆက်လက်ဆောင်ရွက်သွားမည်ဖြစ်ကြောင်း အများသိစေရန် ကြေညာအပ်ပါသည်။

လွှဲအပ်ညွှန်ကြားချက်အရ -

ဒေါ်မောမသိန်း	ဒေါ်ဝင့်ထက်ဝန်း	ဦးထွန်းသူအောင်
(LL.B)	(LL.B)	(LL.B)
(စဉ်-ခ၇၉၂)	(စဉ်-၁ခ၅၅၃)	(စဉ်-၅၅၇၆၄)

တရားလွှတ်တော်ရှေ့နေများ

အမှတ်(၇၈)၊ မြေညီထပ်၊ ဓမ္မာရုံလမ်း၊ ကန်/တောင်ရပ်ကွက်၊

မင်္ဂလာတောင်ညွှန့်မြို့နယ်၊ ရန်ကုန်တိုင်းဒေသကြီး။

ဖုန်း - ၀၉-၅၀၈၆၆၀၅၊ ၀၉-၅၀၆၄၉၅

"ကနဉ့်ကွက်နှိုင်ကြောင်း အများသိစေရန် ကြေညာခြင်း"

ရန်ကုန်တိုင်းဒေသကြီး၊ မင်္ဂလာဒုံမြို့နယ်၊ မြေတိုင်းရပ်ကွက်၊ အမှတ် - ၅၃၂/စီ၊ မြေကွက်အမှတ် - ၁/၁၅၆-ခ ၊ မြေကွက်လိပ်စာ - အမှတ်(၁/၁၅၆-ခ)၊ ကာယ(၆)လမ်း၊ အကျယ်အလန်း စရိယာ(၀.၁၅၀)ဧကပေအားဖြင့် အလျား (၄၈/၅၀)ပေ x အနံ(၁၃၃/၁၃၄)ပေရှိသည့် နှစ်(၆၀)မြေငှားဂရန်နဲ့မြေကွက်သည် ရန်ကုန်မြို့တော်စည်ပင်သာယာရေးကော်မတီ မြို့ပြမြေစီမံကိန်းနှင့် မေယာ စီမံခန့်ခွဲမှုနှစ်(မြို့မြေဓာရင်း)တွင် ဦးအေးနိုင် အမည်ဖြင့် မှတ်သားတည်ရှိသော မြေကွက်ဖြစ်ပါသည်။ ယခုရောင်းချသူ ဦးအေးနိုင်(ဘ)ဦးခင်မောင်[၁၂/စခန(နိုင်) ၀၂၂၇၂]မှ ယင်းမြေကွက်အား လက်ရှိထားပိုင်ဆိုင်ပြီး လွှဲပြောင်းရောင်းချုပ်ခွင့် ရှိကြောင်း အရှုပ်အရှင်းကင်းရှင်းကြောင်း ဝန်ခံကတိပြုပြီး ရောင်းချရန် ကမ်းလှမ်း လာသဖြင့် (ဘ)ဦးသက်ပိုင်စိုး (ဘ)ဦးတင်အောင်[၃/ဘအန(နိုင်)၂၇၀၁၀၀]နှင့် (၂)ခေါ်နန်းအေးမြမြမြိုး၊ (ဘ)ဦးစောခမြေသောင်း[၃/လဘန(နိုင်) ၀၉၆၄၇]တို့က ဝယ်ယူရန်အတွက် အရောင်းအဝယ်ပြုလုပ်သောတန်ဖိုးငွေ၏ တစ်စိတ်တစ်ဝေသ ကို စရန်ငွေအဖြစ် ပေးချေထားပြီးဖြစ်ပါသည်။ အဆိုပါ အရောင်းအဝယ်နှင့် ပတ်သက်၍ ကနဉ့်ကွက်လိုသူများရှိပါက ဤသတင်းစာကြော်ငြာပါသည့်နေ့မှစ၍ (၁၄)ရက်အတွင်း ခိုင်လုံသော ပိုင်ဆိုင်မှုစာရွက်စာတမ်း အထောက်အထားမူရင်း များနှင့်တကွ လူကိယ်တိုင် လာရောက်ကနဉ့်ကွက်နိုင်ပါသည်။ သတိမှတ်ရက် အတွင်း ကနဉ့်ကွက်မည်သူမရှိပါက အရောင်းအဝယ်ပြီးဆုံးသည်အထိ ဥပဒေနှင့် အညီ ဆက်လက် ဆောင်ရွက်သွားမည်ဖြစ်ပါကြောင်း အများသိစေရန် ကြေညာ အပ်ပါသည်။

(၁)ဦးသက်ပိုင်စိုး၊ (၂)ခေါ်နန်းအေးမြမြမြိုး

စိန်ချယ်လမ်း၊ အမှတ်(၇)ရပ်ကွက်၊ ဘားအံမြို့။

ဖုန်း - ၀၉-၇၈၉၄၀၄၉၉၅၊ ၀၉ -၆၉၆၁၃၇၀၁၃

ကြော်ငြာစာ

မန္တလေးမြို့၊ ပြည်ကြီးတံခွန်မြို့နယ်၊ သင်ပန်းကုန်းရပ်ကွက်၊ အကွက် အမှတ် (ညည-၅၈)၊ ဦးပိုင်အမှတ် (၁၈)၊ ၅၂၈၃၂ကြား။ ၁၁၉၃၁၀ လမ်းကြား ရှိ ဂရန်မြေကွက် အမည်ပေါက်သူ ဦးစန်းအောင် [၁/ဓကန(ဧည)] ၀၀၀၅၈၇ ၏ အထူးကိုယ်စားလှယ်လွှဲစာအမှတ် (၂၁၄၇/၂၀၁၆)ဖြင့် လွှဲအပ်ခြင်းခံရသူ ဦးရန်ကျိန်ဖေ [၁၃/ကခန(နိုင်)၁၅၇၂၀၆]က ဂရန်စာချုပ်တင်ပြ၍ မှတ်ပုံတင် အရောင်းအဝယ်စာချုပ် ချုပ်ဆိုရန်အတွက် မြေပုံ၊ မြေရာဇဝင်ရေးကူးခွင်ပြုပါရန် လျှောက်ထားလာပါသည်။ ကန့်ကွက်လိုပါက ခိုင်လုံသော အထောက်အထားများ၊ မှတ်ပုံတင်စာချုပ် စာတမ်းများ၊ တရားရုံးဒီကရီများဖြင့် (၁၄)ရက်အတွင်း ကန့်ကွက်နိုင်ပါသည်။

မြို့ပြစီမံကိန်းနှင့်မြေစီမံခန့်ခွဲဌာန

မန္တလေးမြို့တော်စည်ပင်သာယာရေးကော်မတီ

ကြော်ငြာစာ

မန္တလေးမြို့၊ ပြည်ကြီးတံခွန်မြို့နယ်၊ သင်ပန်းကုန်းရပ်ကွက်၊ အကွက် အမှတ် (ညည-၅၈)၊ ဦးပိုင်အမှတ် (၁၇)၊ ၅၂၈၃၂ကြား။ ၁၁၉၃၁၀ လမ်းကြား ရှိ ဂရန်မြေကွက် အမည်ပေါက်သူ ဦးစန်းအောင် [၁/ ဓကန(ဧည)] ၀၀၀၅၈၇ ၏ အထူးကိုယ်စားလှယ်လွှဲစာအမှတ် (၂၁၄၇/၂၀၁၆)ဖြင့် လွှဲအပ်ခြင်းခံ ရသူ ဦးရန်ကျိန်ဖေ [၁၃/ကခန(နိုင်)၁၅၇၂၀၆] က ဂရန်စာချုပ်တင်ပြ၍ မှတ်ပုံတင် အရောင်းအဝယ်စာချုပ် ပဲ့ဆိုရန်အတွက် မြေပုံ၊ မြေရာဇဝင် ရေးကူးခွင်ပြုပါရန် လျှောက်ထားလာပါသည်။ ကန့်ကွက်လိုပါက ခိုင်လုံသော အထောက်အထားများ၊ မှတ်ပုံတင်စာချုပ် စာတမ်းများ၊ တရားရုံး ဒီကရီများဖြင့် (၁၄)ရက်အတွင်း ကန့်ကွက်နိုင်ပါသည်။

မြို့ပြစီမံကိန်းနှင့်ခြေစီမံခန့်ခွဲဌာန

မန္တလေးမြို့တော်စည်ပင်သာယာရေးကော်မတီ

ကြော်ငြာစာ

မန္တလေးမြို့၊ ပြည်ကြီးတံခွန်မြို့နယ်၊ သင်ပန်းကုန်းရပ်ကွက်၊ အကွက် အမှတ် (ညည-၅၈)၊ ဦးပိုင်အမှတ် (၁၇)၊ ၅၂၈၃၂ကြား။ ၁၁၉၃၁၀ လမ်းကြား ရှိ ဂရန်မြေကွက် အမည်ပေါက်သူ ဦးစန်းအောင် [၁/ ဓကန(ဧည)] ၀၀၀၅၈၇ ၏ အထူးကိုယ်စားလှယ်လွှဲစာအမှတ် (၂၁၄၇/၂၀၁၆)ဖြင့် လွှဲအပ်ခြင်းခံ ရသူ ဦးရန်ကျိန်ဖေ [၁၃/ကခန(နိုင်)၁၅၇၂၀၆] ၏ ဂရန်စာချုပ်တင်ပြ၍ မှတ်ပုံတင် အရောင်းအဝယ်စာချုပ် ပဲ့ဆိုရန်အတွက် မြေပုံ၊ မြေရာဇဝင် ရေးကူးခွင်ပြုပါရန် လျှောက်ထားလာပါသည်။ ကန့်ကွက်လိုပါက ခိုင်လုံသော အထောက်အထားများ၊ မှတ်ပုံတင်စာချုပ် စာတမ်းများ၊ တရားရုံး ဒီကရီများဖြင့် (၁၄)ရက်အတွင်း ကန့်ကွက်နိုင်ပါသည်။

မြို့ပြစီမံကိန်းနှင့်ခြေစီမံခန့်ခွဲဌာန

မန္တလေးမြို့တော်စည်ပင်သာယာရေးကော်မတီ

ကနဉ့်ကွက်နိုင်ကြောင်းအများသိစေရန်ကြေညာခြင်း

ရန်ကုန်မြို့၊ ဒဂုံမြို့သစ်(တောင်ပိုင်း)မြို့နယ်၊ မြေတိုင်းရပ်ကွက်အမှတ် (၁၄၅)၊ မြေကွက်အမှတ် (၆၄)၊ အကျယ်အလန်း(၄၀ x ၆၀)ပေ (၀.၀ ၅) ရှိ မြေအမျိုးအစား - **ဦးသောင်းဖြင့် ပါမစ်အမည်ပေါက်** မြေကွက်ဖြစ် ပါသည်။ အမည်ပေါက်၏ ဆက်ခံသူနေရိ: ဒေါ်ရီရီဖြင့် (ဂ/ဝတန(နိုင်) ၀၃၉၁၀၀) ထံမှ ဦးတင်အောင်ဖြင့် (၁/အလန(နိုင်) ၀၃၀၄၇၅)မှလည်းကောင်း၊ ဦးတင် အောင်ဖြင့်ထံမှ ခေါ်မိမောမကြည် [၁၀/ခဆန(နိုင်)၈၀၁၆၈]က တရားဝင် လက်ယပ် ပိုင်ဆိုင်ပြီး ရောင်းချုပ်ခွင့်ရှိကြောင်း ဝန်ခံပြောဆိုသည့်အတွက် ကျွန်ပ်တို့၏မိတ်ဆွေ **ဒေါ်မေ့ခေါ်လိကျိုရီ [၄/တတန(နိုင်)၀၅၃၄၈]** က ဝယ်ယူရန်အတွက် ရောင်းဖိုးငွေ၏ တစ်စိတ်တစ်ဝေသကို စရန်ငွေအဖြစ် ပေးချေထားပြီးဖြစ်ပါသည်။

အဆိုပါ ပါမစ်မြေကွက်အရောင်းအဝယ်ကိစ္စနှင့် ပတ်သက်၍ ကနဉ့်ကွက် လိုသူများရှိပါက ဤကြော်ငြာပါသည့်နေ့မှစ၍ (၇) ရက်အတွင်း ခိုင်လုံသော စာချုပ်စာတမ်းများဖြင့် ကနဉ့်ကွက်နိုင်ပါသည်။ သတိမှတ်ရက်ကျော်လွန်၍ ကနဉ့်ကွက်မည်သူများမရှိပါက အရောင်းအဝယ်ကိစ္စကို ဥပဒေနှင့်အညီ ဆက်လက်ဆောင်ရွက်သွားမည်ဖြစ်ကြောင်း အများသိစေရန် ကြေညာအပ်ပါသည်။

လွှဲအပ်ညွှန်ကြားချက်အရ -

ဒေါ်မောမသိန်း	ဒေါ်ဝင့်ထက်ဝန်း	ဦးထွန်းသူအောင်
(LL.B)	(LL.B)	(LL.B)
(စဉ်-ခ၇၉၂)	(စဉ်-၁ခ၅၅၃)	(စဉ်-၅၅၇၆၄)

တရားလွှတ်တော်ရှေ့နေများ

အမှတ်(၇၈)၊ မြေညီထပ်၊ ဓမ္မာရုံလမ်း၊ ကန်/တောင်ရပ်ကွက်၊

မင်္ဂလာတောင်ညွှန့်မြို့နယ်၊ ရန်ကုန်တိုင်းဒေသကြီး။

ဖုန်း - ၀၉-၅၀၈၆၆၀၅၊ ၀၉-၅၀၆၄၉၅

ကနဉ့်ကွက်နှိုင်ကြောင်း

ရန်ကုန်တိုင်းဒေသကြီး-ကမာရွတ်မြို့နယ်၊ ရပ်ကွက်(ဟောင်း)လမ်း(၈)ရပ်ကွက်၊ ကမာရွတ်ကုန်းပေါ်ရှိ (ခ)ခန်းတွဲ (၆)ထပ်ကိုယ်ပိုင်ဆိုင်ခန်းတိုက်မှ ၄-လွှာ (ခေါင်းရင်းခြမ်း) တိုက်ခန်းအား ကနဉ်ထင်ကြားပြစ်သူ ဦးကျော်ဝင် (၁၂/လေးနှစ်ပြည့်)ဘဂဂ(ဝ) ထံမှ ကျွန်ပ်ဝါဒီတဲ့ထွေက ကြိုပ့ိုင်ရန်ပြင့် ဝယ်ယူရန်အတွက် ရောင်းဘိုးလ ဝေးရေထားပြီးပေါ်ပါသည်။ အဆိုပါတိုက်ခန်းနှင့်ပတ်သက်၍ ကနဉ့်ကွက်လိုသူများရှိပါက ဤကြော်ငြာချက်ပါသည့်နေ့မှစ၍ (၇)ရက်အတွင်း ကျွန်ပ်ထံသို့ ခိုင်လုံသော ပိုင်ဆိုင်မှုအထောက်အထားမူရင်းများဖြင့် လျှက်ပတ်လာရောက်ကနဉ့်ကွက်နိုင်ပါသည်။ သတိမှတ်ရက်အတွင်း ကနဉ့်ကွက်သူမရှိပါက တိုက်ခန်းအရောင်းအယ်ဂိမ့်ကို ဥပဒေနှင့်အညီ ဆက်လက်ဆောင်ရွက်သွား မည်ဖြစ်ကြောင်း အများသိစေရန် ကြေညာအပ်ပါသည်။ ရှမ်းမြန်ကြားချက်အရ-

ဒေါ်သဲနုစံ (LL.B., D.BL., D.I.L)

အမှတ် (၇၀/၁)၊ ၂-လမ်းသွယ် (၂)၊ (၁)ရပ်ကွက်၊ မရမ်းကုန်းမြို့နယ်

ဖုန်း - ၀၉ ၄၀၁၆၂၀၈၆၊ ၀၉ ၇၅၉၂၆၉၃

"ကနဉ့်ကွက်နှိုင်ပါသည်"

ရန်ကုန်မြို့၊ ဒဂုံမြို့သစ်ဆိပ်ကမ်းမြို့နယ်၊ မြေတိုင်းရပ်ကွက်အမှတ် (၈၃)၊ သစ်လမ်း၊ မြေကွက်အမှတ် (၆၇၁)၊ အကျယ်အလန်း (အလျားဝ၂ပေx အနံ၆ပေ) အနှက်မှ တရားဝင်မခွစ်တရသေးသော (အလျား၂၀ပေx အနံ၆ပေ)ရှိ လမ်းမှ မြေကွက်အား ဈေးနှာမှ ကြည့်လျှင် - ဘယ်ဘက်ခြမ်း၊ မြေကွက်အမှတ်(၆၇)နှင့်ကပ်လျက်ခြမ်း ပါမစ်အမျိုးအစားအေးမြေကွက်နှင့် အဆိုပါ မြေကွက်ပေါ်ရှိ အကျိုးခံစားခွင့်အရပ်ရပ်ကိုရှိ ဒေါ်ကြီးအေးသန်း[၁၂/ရကန(နိုင်)၀၀၇၀၁၃] အမည်ပေါက်ထံမှ ဆက်စပ်စာချုပ်များဖြင့် ယယ်ယူပိုင်ဆိုင်အကျိုးခံစားလျက် ရောင်းချုပ်ခွင့်ရှိကြောင်း ဝန်ခံကတိပြုသူ ဦးထွန်းဝင်း[၁၁/မပန(နိုင်)၀၅၁၉၆၁] ထံသို့ ကျွန်ပ်၏မိတ်ဆွေဖြစ်သူ

ကန့်ကွက်နိုင်ကြောင်း အများသိစေရန် ကြေညာခြင်း

ရန်ကုန်တိုင်းဒေသကြီး၊ ဒဂုံမြို့သစ်(တောင်ပိုင်း)မြို့နယ်၊ မြေတိုင်း ရပ်ကွက်(၁၇၃)၊ မြေကွက်အမှတ် (၁၃၉၄)ဟုခေါ်တွင်သော ဦးအောင်မြင့်(ဘ) ဦးအုန်းတင်(K/RGN-011008) အမည်ပေါက် (၄၀၄၆၀) လေ ကျယ်ဝန်းသည့် ပါမစ်မြေကွက်နှင့် ယင်းမြေကွက်ပေါ်ရှိ အကျိုးခံစားခွင့်အရပ်ရပ် အားလုံးတို့ကို အရပ်ကတိစာချုပ်များဖြင့် လက်ရှိပိုင်ဆိုင်ထားပြီး ရောင်းချ ပိုင်ခွင့်ရှိကြောင်းဝန်ခံကတိပြုသူ ဦးစော်မင်းအောင်(ဘ)ဦးကျော်မြင့် [၉/ ညဥ၆ (နိုင်ငံ)၁၈၆၃၄] မှ ရောင်းချမည်ဖြစ်ကြောင်းကမ်းလှမ်းလာရာ ကျွန်ုပ် တို့၏မိတ်ဆွေမှ ဝယ်ယူရန်အတွက် စရန်ငွေတစ်စိတ်တစ်ဒေသကို ပေးချေ ပြီးဖြစ်ပါသည်။

သို့ဖြစ်ပါ၍ ဤအရောင်းအဝယ်နှင့် ပတ်သက်၍ ဆိုင်ရာပိုင်ခွင့်ရှိ ကြောင်း ကန့်ကွက်လိုပါက ဤကြော်ငြာပါသည့်နေ့မှစ၍(၇)ရက်အတွင်း ကျွန်ုပ်ဝိတ္တိထံသို့ ခိုင်လုံသောစာရွက်စာတမ်းအထောက်အထား(မူရင်း) အပြည့်အစုံနှင့်အတူ လူကိုယ်တိုင် လာရောက်ကန့်ကွက်နိုင်ပါသည်။ သတ်မှတ် ရက်အတွင်း ကန့်ကွက်ခြင်းမရှိပါက ဥပဒေနှင့်အညီ ဤအရောင်းအဝယ်ကို ပြီးဆုံးသည်အထိ ဆက်လက်ဆောင်ရွက်သွားမည်ဖြစ်ပါကြောင်း အများ သိစေရန် အသိပေးကြေညာအပ်ပါသည်။

လွှဲအပ်ညွှန်ကြားချက်အရ
ဒေါ်အေးခန့်ခန့်လှိုင်(LL.B,HGP) ဦးစော်ခိုင်(LL.B,HGP)
အထက်တန်းရှေ့နေ(စဉ်-၅၅၄၂) **အထက်တန်းရှေ့နေ(စဉ်-၅၆၃၁)**
အမှတ်(၇၂၇)၊ ပြည်ထောင်စုလမ်း၊ (၃၇)ရပ်ကွက်၊ မြေကိန်းဝုံ့မြို့နယ်၊
ရန်ကုန်တိုင်းဒေသကြီး။ ၀၉-စစ၅၀၃၂၃၅

ကန့်ကွက်နိုင်ကြောင်းအများသိစေရန် ကြေညာခြင်း

ရန်ကုန်တိုင်းဒေသကြီး၊ ဒဂုံမြို့သစ်(မိတ်ကမ်း)မြို့နယ်၊ မြေတိုင်း ရပ်ကွက်(၁၅၀)၊ မြေကွက်အမှတ်(၁၃၃)ဟုခေါ်တွင်သော ဒေါ်မြင့်မြင့်သိန်း (ဘ)ဦးကျော်(L/RGN-013990)[၁၂/တမန(နိုင်ငံ)၀၃၃၆၀]အမည်ပေါက် (၄၀၄၆၀)လေ ကျယ်ဝန်းသည့် ပါမစ်မြေကွက်နှင့် ယင်းမြေကွက်ပေါ်ရှိ အကျိုးခံစားခွင့်အရပ်ရပ်အားလုံးတို့ကို လက်ရှိတရားဝင် အမည်ပေါက် ပိုင်ဆိုင်ထားပြီး ရောင်းချပိုင်ခွင့်ရှိကြောင်း ဝန်ခံကတိပြုသူ ဒေါ်မြင့်မြင့် သိန်း(ဘ)ဦးကျော်(L/RGN-013990)[၁၂/တမန(နိုင်ငံ)၀၃၃၆၀]မှ ရောင်းချ မည်ဖြစ်ကြောင်း ကမ်းလှမ်းလာရာ ကျွန်ုပ်ဝိတ္တိ၏မိတ်ဆွေဖြစ်သူမှ ဝယ်ယူရန်အတွက် စရန်ငွေတစ်စိတ်တစ်ဒေသကို ပေးချေပြီးဖြစ်ပါသည်။

သို့ဖြစ်ပါ၍ ဤအရောင်းအဝယ်နှင့်ပတ်သက်၍ ဆိုင်ရာပိုင်ခွင့်ရှိ ကြောင်း ကန့်ကွက်လိုပါက ဤကြော်ငြာပါသည့်နေ့မှစ၍ (၇)ရက်အတွင်း ကျွန်ုပ်ဝိတ္တိထံသို့ ခိုင်လုံသော စာရွက်စာတမ်းအထောက်အထား(မူရင်း) အပြည့်အစုံနှင့်အတူ လူကိုယ်တိုင် လာရောက်ကန့်ကွက်နိုင်ပါသည်။ သတ်မှတ် ရက်အတွင်း ကန့်ကွက်ခြင်းမရှိပါက ဥပဒေနှင့်အညီ ဤအရောင်းအဝယ်ကို ပြီးဆုံးသည်အထိ ဆက်လက်ဆောင်ရွက်သွားမည်ဖြစ်ပါကြောင်း အများ သိစေရန် အသိပေးကြေညာအပ်ပါသည်။

လွှဲအပ်ညွှန်ကြားချက်အရ
ဒေါ်အေးခန့်ခန့်လှိုင်(LL.B,HGP) ဦးစော်ခိုင်(LL.B,HGP)
အထက်တန်းရှေ့နေ(စဉ်-၅၅၄၂) **အထက်တန်းရှေ့နေ(စဉ်-၅၆၃၁)**
အမှတ်(၇၂၇)၊ ပြည်ထောင်စုလမ်း၊ (၃၇)ရပ်ကွက်၊ မြေကိန်းဝုံ့မြို့နယ်၊
ရန်ကုန်တိုင်းဒေသကြီး။ ၀၉-စစ၅၀၃၂၃၅

ကန့်ကွက်နိုင်ကြောင်းအများသိစေရန် ကြေညာခြင်း

ရန်ကုန်တိုင်းဒေသကြီး၊ ဒဂုံမြို့သစ်(တောင်ပိုင်း)မြို့နယ်၊ မြေတိုင်း ရပ်ကွက်(၁၅၃)၊ မြေကွက်အမှတ်(၁၄၀)ဟုခေါ်တွင်သော ဦးမြသောင်း(ဘ) ဦးလှကျော်(DDE-004265)[၁၀/သထန(နိုင်ငံ)၇၅၄]အမည်ပေါက် (၄၀၄၆၀)လေ ကျယ်ဝန်းသည့် ပါမစ်မြေကွက်နှင့်ယင်းမြေကွက်ပေါ်ရှိ အကျိုးခံစားခွင့်အရပ်ရပ်အားလုံးတို့ကို အရပ်ကတိစာချုပ်များဖြင့် လက်ရှိ ပိုင်ဆိုင်ထားပြီး ရောင်းချပိုင်ခွင့်ရှိကြောင်း ဝန်ခံကတိပြုသူ ဦးစော်မင်းအောင် (ဘ)ဦးကျော်မြင့် [၉/ညဥ၆ (နိုင်ငံ)၁၈၆၃၄]မှ ရောင်းချမည်ဖြစ်ကြောင်း ကမ်းလှမ်းလာရာ ကျွန်ုပ်ဝိတ္တိ၏မိတ်ဆွေမှ ဝယ်ယူရန်အတွက် စရန်ငွေ တစ်စိတ်တစ်ဒေသကို ပေးချေပြီးဖြစ်ပါသည်။

သို့ဖြစ်ပါ၍ ဤအရောင်းအဝယ်နှင့်ပတ်သက်၍ ဆိုင်ရာပိုင်ခွင့်ရှိ ကြောင်း ကန့်ကွက်လိုပါက ဤကြော်ငြာပါသည့်နေ့မှစ၍ (၇)ရက်အတွင်း ကျွန်ုပ်ဝိတ္တိထံသို့ ခိုင်လုံသော စာရွက်စာတမ်းအထောက်အထား(မူရင်း) အပြည့်အစုံနှင့်အတူ လူကိုယ်တိုင် လာရောက်ကန့်ကွက်နိုင်ပါသည်။ သတ်မှတ် ရက်အတွင်း ကန့်ကွက်ခြင်းမရှိပါက ဥပဒေနှင့်အညီ ဤအရောင်းအဝယ်ကို ပြီးဆုံးသည်အထိ ဆက်လက်ဆောင်ရွက်သွားမည်ဖြစ်ပါကြောင်း အများ သိစေရန် အသိပေး ကြေညာအပ်ပါသည်။

လွှဲအပ်ညွှန်ကြားချက်အရ
ဒေါ်အေးခန့်ခန့်လှိုင်(LL.B,HGP) ဦးစော်ခိုင်(LL.B,HGP)
အထက်တန်းရှေ့နေ(စဉ်-၅၅၄၂) **အထက်တန်းရှေ့နေ(စဉ်-၅၆၃၁)**
အမှတ်(၇၂၇)၊ ပြည်ထောင်စုလမ်း၊ (၃၇)ရပ်ကွက်၊ မြေကိန်းဝုံ့မြို့နယ်၊
ရန်ကုန်တိုင်းဒေသကြီး။ ၀၉-စစ၅၀၃၂၃၅

ကန့်ကွက်နိုင်ကြောင်းကြော်ငြာစာ

ရန်ကုန်တိုင်းဒေသကြီး၊ ဒဂုံမြို့သစ်(ဆိပ်ကမ်း)မြို့နယ်၊ မြေတိုင်း(၈၂) ရပ်ကွက်၊ မေတ္တာ(၂)လမ်း၊ မြေကွက်အမှတ်(၇၉၂)၊ ဦးထွန်းသိန်း[၁၂/ ၅ဂန (နိုင်ငံ)၀၁၂၈၃]အမည်ပေါက် မြေချပါမစ် အကျယ်အဝန်း-(၄၀၄၆၀)လေ အနက်မှ (B.D.S+ ၅၇၁) နှင့်ကပ်လျက် (၂၀၄၆၀)ပေကို ဒေါ်ယုယုဌေး[၁၂/ သကတ(နိုင်ငံ)၁၈၈၈၅]ဆိုသူမှ ၎င်းပိုင်ဆိုင်ကြောင်း၊ လွှဲပြောင်းရောင်းချ ခွင့်ရှိကြောင်း ဝန်ခံကတိပြုသဖြင့် ကျွန်ုပ်၏မိတ်ဆွေဖြစ်သူ ဒေါ်အိမ်ချစ်ချစ် ဦးမိုး[၁၄/ လပတ(နိုင်ငံ)၈၁၃၆၀]က ဝယ်ယူရန် သဘောတူညီခဲ့ပြီး စရန်ငွေ တစ်စိတ်တစ်ဒေသကို ပေးချေခဲ့ပြီးဖြစ်ပါသည်။ သို့ဖြစ်ပါ၍ ယင်းမြေနှင့် ပတ်သက်၍ ကန့်ကွက်လိုသူများရှိပါက ဤကြော်ငြာပါသည့်ရက်မှစ၍ (၇)ရက်အတွင်း ကျွန်ုပ်ထံသို့ခိုင်လုံသောပိုင်ဆိုင်မှု မှရင်းစာရွက်စာတမ်းများ၊ အထောက်အထားများဖြင့် လာရောက်ကန့်ကွက်နိုင်ပါကြောင်း၊ ကန့်ကွက် မည့်သူမရှိပါက အရောင်းအဝယ်အား အပြီးသတ်ဆက်လက်ဆောင်ရွက် သွားမည်ဖြစ်ကြောင်း အများသိစေရန် ကြေညာအပ်ပါသည်။

လွှဲအပ်ညွှန်ကြားချက်အရ
ဒေါ်ခေမြင်ညီဦး(LL.B)
အထက်တန်းရှေ့နေ(စဉ်-၅၆ဂ၇)
အမှတ်(၇၃၁)၊ ရွှေပွတ်ရေလမ်း၊ (၅၅)ရပ်ကွက်၊ ဒဂုံ(တောင်)၊
ဗုန်း-၀၉-၄၃၁၄၂၄၁

ကန့်ကွက်နိုင်ကြောင်း ကြေညာခြင်း

ရန်ကုန်တိုင်းဒေသကြီး၊ ရွှေညောင်ဘုရားမြို့နယ်၊ မြေတိုင်းရပ်ကွက်အမှတ်(၄)၊ ရွှေနေရပ်ကွက်အမှတ်(၈)၊ အောင်စေယျလမ်း၊ ဟောဘွေမြင်ဝန်းခြံလမ်း၊ မြေကွက်အမှတ် (၃၀၇/ခ)၊ မြေအကျယ်အဝန်း (၂၀၄၆၀)ပေရှိ မြေချပါမစ်မြေကွက်နှင့် နေအိမ်အပါအဝင် အကျိုးစီးစားခွင့်အရပ်ရပ်အား မူလအမည်ပေါက်ပိုင်ဆိုင်သူ ဖခင်ဦးကျော်ဝင်း (AD.০০৫৭৭৭) နှင့် မိခင်တို့ ကွယ်လွန်သဖြင့် အမွေဆက်ခံခွင့်ရှိသည့် သားများထံမှ အရောင်းအဝယ် စာချုပ်စာတမ်းအဆက်ဆက်ဖြင့် ဝယ်ယူပိုင်ဆိုင်ထားပြီး အချပ်အရင်းကင်းကြောင်းနှင့် ရောင်းချပိုင်ခွင့်ရှိကြောင်း ဝန်ခံကတိပြုသူ ဒေါ်အေးလေး [၈/မေလန(နိုင်ငံ)၀၅၉၅၅၆] ထံမှ ကျွန်ုပ်၏မိတ်ဆွေ ဒေါ်သိန်းသိန်းလှ [၈/ရုစက(နိုင်ငံ)၀၇၁၆၉၈]က ဝယ်ယူရန်အတွက် စရန်ငွေတစ်စိတ်တစ်ဒေသကို ပေးချေထားပြီးဖြစ်ပါသည်။ ဖော်ပြပါကိစ္စနှင့် စပ်လျဉ်း၍ ကန့်ကွက်လိုသူများရှိက ကျွန်ုပ်ထံသို့တိကျစိုက်လိုသော တရားဝင်စာချုပ်စာတမ်းများနှင့် တကွ ယနေ့ကြော်ငြာပါသည့်နေ့မှစ၍ (၁၄)ရက်အတွင်း လာရောက်ကန့်ကွက်နိုင်ပါ သည်။ ယင်းနေ့ကျော်လွန်က အရောင်းအဝယ်ကို ဥပဒေနှင့်အညီ အပြီးဆောင်ရွက်သွား မည်ဖြစ်ကြောင်း ကြေညာအပ်ပါသည်။

လွှဲအပ်ညွှန်ကြားချက်အရ
ဒေါ်သီရိဝင်း (LL.B, D.B.L, D.I.L)
တရားလွှတ်တော်ရှေ့နေ (စဉ်-၁၀၁၁၀) (၂၉-၇-၂၀၁၄)
အမှတ်(၁၁၃၀)၊ (၁၅)လမ်း၊ (၇)ရပ်ကွက်၊ တောင်ဥယျာဉ်လယ်ပြင်နယ်၊
ဗုန်း- ၀၉-၄၅၀၀၁၉၇၄၅

ကန့်ကွက်နိုင်ကြောင်း ကြေညာခြင်း

ရန်ကုန်တိုင်းဒေသကြီး၊ ရွှေညောင်ဘုရားမြို့နယ်၊ မြေတိုင်းရပ်ကွက်အမှတ်(၄)၊ ရွှေနေရပ်ကွက်အမှတ်(၈)၊ အောင်စေယျလမ်း၊ ဟောဘွေမြင်ဝန်းခြံလမ်း၊ မြေကွက်အမှတ် (၃၀၇/ခ)၊ မြေအကျယ်အဝန်း (၂၀၄၆၀)ပေရှိ မြေချပါမစ်မြေကွက်နှင့် နေအိမ်အပါအဝင် အကျိုးစီးစားခွင့်အရပ်ရပ်အား မူလအမည်ပေါက်ပိုင်ဆိုင်သူ ဖခင်ဦးကျော်ဝင်း (AD.০০৫৭৭৭) နှင့် မိခင်တို့ ကွယ်လွန်သဖြင့် အမွေဆက်ခံခွင့်ရှိသည့် သားများထံမှ အရောင်းအဝယ် စာချုပ်စာတမ်းအဆက်ဆက်ဖြင့် ဝယ်ယူပိုင်ဆိုင်ထားပြီး အချပ်အရင်းကင်းကြောင်းနှင့် ရောင်းချပိုင်ခွင့်ရှိကြောင်း ဝန်ခံကတိပြုသူ ဒေါ်အေးလေး [၈/မေလန(နိုင်ငံ)၀၅၉၅၅၆] ထံမှ ကျွန်ုပ်၏မိတ်ဆွေ ဒေါ်သိန်းသိန်းလှ [၈/ရုစက(နိုင်ငံ)၀၇၁၆၉၈]က ဝယ်ယူရန်အတွက် စရန်ငွေတစ်စိတ်တစ်ဒေသကို ပေးချေထားပြီးဖြစ်ပါသည်။ ဖော်ပြပါကိစ္စနှင့် စပ်လျဉ်း၍ ကန့်ကွက်လိုသူများအနေနှင့် စပ်လျဉ်းရာ ကိုယ်ပိုင်ဆိုင်ခွင့်ရှိ ကြောင်း ကန့်ကွက်ခြင်းမရှိပါက ဤကြော်ငြာပါသည့်ရက်မှစ၍ (၁၅)ရက်အတွင်း လာရောက်ကန့်ကွက်နိုင်ပါ သည်။ ယင်းနေ့ကျော်လွန်ကာ ကန့်ကွက်ခြင်းမရှိပါက ဥပဒေနှင့်အညီ ဆက်လက်ဆောင်ရွက်သွား မည်ဖြစ်ကြောင်း ကြေညာအပ်ပါသည်။

ဖြို့ပြစီမံကိန်းနှင့်ခြေဖိစီမံခန့်ခွဲမှုဌာန
နေပြည်တော်စည်ပင်သာယာရေးကော်မတီ

ကန့်ကွက်နိုင်ကြောင်း ကြေညာခြင်း

ရန်ကုန်တိုင်းဒေသကြီး၊ ဒဂုံမြို့သစ်(ဆိပ်ကမ်း)မြို့နယ်၊ မြေတိုင်းရပ်ကွက်(၄)၊ ရွှေနေရပ်ကွက်(၈)၊ အောင်စေယျလမ်း၊ ဟောဘွေမြင်ဝန်းခြံလမ်း၊ မြေကွက်အမှတ် (၃၀၇/ခ)၊ မြေအကျယ်အဝန်း (၂၀၄၆၀)ပေရှိ မြေချပါမစ်မြေကွက်နှင့် နေအိမ်အပါအဝင် အကျိုးစီးစားခွင့်အရပ်ရပ်အား မူလအမည်ပေါက်ပိုင်ဆိုင်သူ ဖခင်ဦးကျော်ဝင်း (AD.০০৫৭৭৭) နှင့် မိခင်တို့ ကွယ်လွန်သဖြင့် အမွေဆက်ခံခွင့်ရှိသည့် သားများထံမှ အရောင်းအဝယ် စာချုပ်စာတမ်းအဆက်ဆက်ဖြင့် ဝယ်ယူပိုင်ဆိုင်ထားပြီး အချပ်အရင်းကင်းကြောင်းနှင့် ရောင်းချပိုင်ခွင့်ရှိကြောင်း ဝန်ခံကတိပြုသူ ဒေါ်အေးလေး [၈/မေလန(နိုင်ငံ)၀၅၉၅၅၆] ထံမှ ကျွန်ုပ်၏မိတ်ဆွေ ဒေါ်သိန်းသိန်းလှ [၈/ရုစက(နိုင်ငံ)၀၇၁၆၉၈]က ဝယ်ယူရန်အတွက် စရန်ငွေတစ်စိတ်တစ်ဒေသကို ပေးချေထားပြီးဖြစ်ပါသည်။ ဖော်ပြပါကိစ္စနှင့် စပ်လျဉ်း၍ ကန့်ကွက်လိုသူများအနေနှင့် စပ်လျဉ်းရာ ကိုယ်ပိုင်ဆိုင်ခွင့်ရှိ ကြောင်း ကန့်ကွက်ခြင်းမရှိပါက ဤကြော်ငြာပါသည့်ရက်မှစ၍ (၁၅)ရက်အတွင်း လာရောက်ကန့်ကွက်နိုင်ပါ သည်။ ယင်းနေ့ကျော်လွန်ကာ ကန့်ကွက်ခြင်းမရှိပါက ဥပဒေနှင့်အညီ အပြီးဆောင်ရွက်သွား မည်ဖြစ်ကြောင်း ကြေညာအပ်ပါသည်။

ဖြို့ပြစီမံကိန်းနှင့်ခြေဖိစီမံခန့်ခွဲမှုဌာန
နေပြည်တော်စည်ပင်သာယာရေးကော်မတီ

ကြော်ငြာစာ

မန္တလေးမြို့၊ ချမ်းမြသာစည်မြို့နယ်၊ ထွန်တုံးရပ်ကွက်၊ အကွက် အမှတ်(၀-၁၀)၊ ဦးပိုင်အမှတ်(၁၁)၊ ၁၁၀၀၁၁လမ်းကြား၊ ၅၅လမ်းနှင့် ပန်တောချောင်းကြားရှိ ဂရန်မြေကွက် အမည်ပေါက်သူ ဒေါ်ရောက်ဆုံ(ခ) ထွေးထွေးခိုင် [၁၃/လရန(နိုင်ငံ)၀၆၁၇၃]က ဂရန်စာချုပ်တင်ပြု၍ မှတ်ပုံတင် အရောင်းအဝယ်စာချုပ် ချုပ်ဆိုရန်အတွက် မြေပုံ၊ မြေရာဇင် ရေးကူးခွင့်ပြုပါရန် လျှောက်ထားလာပါသည်။ ကန့်ကွက်လိုပါက ခိုင်လုံသော အထောက်အထားများ၊ မှတ်ပုံတင် စာချုပ်စာတမ်းများ၊ တရားရုံးဒီကရီများဖြင့် (၁၄)ရက်အတွင်း ကန့်ကွက်နိုင်ပါသည်။

ဖြို့ပြစီမံကိန်းနှင့်
ခြေဖိစီမံခန့်ခွဲမှုဌာန
မန္တလေးမြို့တော်
စည်ပင်သာယာရေးကော်မတီ

ကြော်ငြာစာ

မန္တလေးမြို့၊ ချမ်းမြသာစည်မြို့နယ်၊ ထွန်တုံးရပ်ကွက်၊ အကွက် အမှတ်(၀-၁၀)၊ ဦးပိုင်အမှတ်(၁၅)၊ ၁၁၀၀၁၁လမ်းကြား၊ ၅၅လမ်းနှင့် ပန်တောချောင်းကြားရှိ ဂရန်မြေကွက် အမည်ပေါက်သူ ဒေါ်ရောက်ဆုံ(ခ) ထွေးထွေးခိုင် [၁၃/လရန(နိုင်ငံ)၀၆၁၇၃]က ဂရန်စာချုပ်တင်ပြု၍ မှတ်ပုံတင် အရောင်းအဝယ်စာချုပ် ချုပ်ဆိုရန်အတွက် မြေပုံ၊ မြေရာဇင် ရေးကူးခွင့်ပြုပါရန် လျှောက်ထားလာပါသည်။ ကန့်ကွက်လိုပါက ခိုင်လုံသော အထောက်အထားများ၊ မှတ်ပုံတင် စာချုပ်စာတမ်းများ၊ တရားရုံးဒီကရီများဖြင့် (၁၄)ရက်အတွင်း ကန့်ကွက်နိုင်ပါသည်။

ဖြို့ပြစီမံကိန်းနှင့်
ခြေဖိစီမံခန့်ခွဲမှုဌာန
မန္တလေးမြို့တော်
စည်ပင်သာယာရေးကော်မတီ

ကန့်ကွက်နိုင်ကြောင်းအများသိစေရန် ကြေညာခြင်း

ရန်ကုန်တိုင်းဒေသကြီး၊ ဒဂုံမြို့သစ်(ဆိပ်ကမ်း)မြို့နယ်၊ မြေတိုင်း(၈၂) ရပ်ကွက်၊ ရွှေပွတ်ရေလမ်း၊ ကိုယ်ပိုင်ရုံးခန်း(ခ)ဦးရှေ့ဘက် ဦးအောင်ဝင်း(ခ)ဦးအင်ဆာ

ကန့်ကွက်နိုင်ကြောင်းကြော်ငြာစာ

ရန်ကုန်တိုင်းဒေသကြီး၊ ဒဂုံမြို့သစ်(ဆိပ်ကမ်း)မြို့နယ်၊ မြေတိုင်း(၈၂) ရပ်ကွက်၊ ရွှေပွတ်ရေလမ်း၊ ကိုယ်ပိုင်ရုံးခန်း(ခ)ဦးရှေ့ဘက် ဦးထွန်းမြင့်ဦး ဘာသာတာ ၉ ၅ဂ၉ ဦးထွန်းမြင့်ဦး ရှေ့ရေ(ခ)ရပ်ကွက် ၁၃ရ/ကရ ဒေါ်လင်းလင်းအေး ၁၃ရ/ကဆုံးရိုးလမ်း-၂ တအနောက်(၂/မြောက်)ရပ်ကွက် အပည်ပြောင်း
ဘာသာတာ ၂/မြောက် ၁၀ရ/ကရ ဒေါ်လင်းလင်းအေး ၁ရ/ကမြို့ပတ်လမ်း ဒေါ်ကြည်ကြည် အပည်ပြောင်း
ဆေးပုံ ၁၄/သဘောကျင်း ကၠ/၅၁ ဦးကောင်ကြီး ၁ရ/ကမြို့ပတ်လမ်း ဒေါ်ကြည်ကြည် အပည်ပြောင်း
ကြည်ကြည်ရင်ပြင် ၅၆ ဦးမောင်လှ(ခ)ဒေါ်အေးအေးစိုး ၆ရ/ကမြို့ပတ်လမ်း ဒေါ်ကြည်ကြည် အပည်ပြောင်း
ဘယ်မန်းကျွန်း (အမေ(နိုင်ငံ)၁၂၁၀၀ ၅ရ/ကမြို့ပတ်လမ်း ဒေါ်ကြည်ကြည် အပည်ပြောင်း
ကလိုင်းသာယာ ရလပ-၂/၆ ၀၀ရ ဦးအောင်မင်း ၀၀ရ ရွှေပြည်ပိုင်လမ်း။ ရွှေလင်ပန်းကျေးရွာအုပ်စု အပည်ပြောင်း
အုံကြောက် ၄၇/၆ ၊ ၊ ၊

အများသိစေရန် ကြေညာခြင်း

မမိုင်လှမ်း(၁) MAILUM မှတ်ပုံတင်အမှတ် [၁/မကန(နိုင်)ဝ၇၃၇၇(၉)] သွဲ့အပ်ညွှန်ကြားချက်အရ အောက်ပါအတိုင်း အများသိစေရန် ကြေညာအပ်ပါသည်–

ကျွန်ုပ်၏ မိတ်ဆွေဖြစ်သူသည် ရန်ကုန်တိုင်းဒေသကြီး၊ တောင်ဥက္ကလာပမြို့နယ်၊ ယသေတီ (၁၂)လမ်း၊ (၁၃)ရပ်ကွက်၌ တရားဝင် ဆေးခန်းလိုင်စင်ဖြင့် Rose Clinic အမည် ဖြင့် ဂုဏ်သာတင်းကောင်းဖြင့် ဆေးခန်း ဖွင့်လှစ်လုပ်ကိုင်ပါသည်။

ဆေးခန်းတွင်လည်း ဆမသက်တမ်းရှိ ဆရာဝန်များဖြင့် ကုသပေးလျက်ရှိပြီး လုပ်ငန်းလုပ်ကိုင်လျက်ရှိပါသည်။ သို့ရာတွင် ဆေးခန်းအား မနာလို မရှိစိမ့်သူများမှ Social Media နှင့် Telegram, Facebook ၌ ဆေးခန်းဂုဏ်သိက္ခာကျဆင်းစေသော ဂုဏ်သိက္ခာသြဇာနှိမ်နှင်းစေသော မမှန်မကန်ဖော်ပြချက်များ ထည့်သွင်းလုပ်ဆောင်မှုများရှိနေပါသည်။

သို့ဖြစ်ပါ၍ ဤကဲ့သို့ လုပ်ဆောင်မှုများကို ဤအသိပေးကြေညာသည့်နေ့မှစ၍ လုပ်တန့်ကြရန် အသိပေးပါသည်။ ဆက်လက်၍ ပြုမူဆောင်ရွက်မှုများပြုလုပ်နေပါက ဥပဒေနှင့်အညီ တရားရုံးရဲ့ အမှုဖွင့်လွှစ်ဆောင်ရွက်သွားရန် ကျွန်ုပ်အား လွှဲအပ်ညွှန်ကြားပြီးဖြစ်ပါကြောင်း အများသိစေရန် ကြေညာအပ်ပါသည်။

လွှဲအပ်ညွှန်ကြားချက်အရ
ဦးလှမျိုး (တရားလွှတ်တော်ရှေ့နေ) (စဉ်– ၅၅၅၄/၉၁)
B.Sc, H.G.P, R.L, D.B.L, D.M.L
Ph: 09–266068408, 09–4200300712
အမှတ် (၆၃)၊ ဟံသာဝတီလမ်း၊ (၅) ရပ်ကွက် ကမာရွတ်မြို့နယ်၊ ရန်ကုန်တိုင်းဒေသကြီး။

ရန်ကုန်တိုင်းဒေသကြီး၊ ရွှေပြည်သာမြို့နယ်၊ မြေတိုင်းရပ်ကွက် အမှတ်–၄၉၊ လူနေရပ်ကွက်အမှတ်– ၀၊ဝါးတစ်ရာ(စက်မှုစုနှိ) အသိအနှိ၊ လေ့ဝိကားလမ်းမကြီး။ မြေကွက်အမှတ်– ၃၉၊ ဦးဝင်းကျော်သူ အမည်ပေါက်နှစ်(၆၀)ဂရန်ထွက်ရှိထားသော မြေကွက်နှင့် မြေကွက်အမှတ်– ၄၀ ခေါ်စုစုလှိင် အမည်ပေါက် နှစ်(၆၀)ဂရန်ထွက်ရှိထားသော စုစုပေါင်း အကျယ်ပေ (၁၂၀၄၈၀)ရှိ မြေကွက်များနှင့်ပတ်သက်၍ ကန့်ကွက်နိုင်ကြောင်းကြေညာခြင်း

အထက်ဖော်ပြပါ မြေကွက်(၂)ကွက်အား ဂရန်အမည်ပေါက် ပိုင်ရှင်များဖြစ်သော ဦးဝင်းကျော်သူ [၁၂/ဌဂမမ(နိုင်)ဝ၀၁၉၄]နှင့် ခေါ်စုစုလှိင် [၁/ဗတထ(နိုင်)ဝ၀၀၀၆]တို့ထံမှ ဝယ်ယူရန်အတွက် ကျွန်ုပ်မိတ်ဆွေဖြစ်သူ ဦးအေးသောင်းမှ စရန်ငွေတစ်စိတ်တစ်ဝေသ ပေးချေထားပြီးဖြစ်သောကြောင့် အထက်ဖော်ပြပါ မြေကွက်(၂)ကွက် ပိုင်ဆိုင်မှုနှင့်ပတ်သက်ပြီး ကန့်ကွက်လိုသူ မည်သူမဆို ယနေ့မှစ၍ (၁၄)ရက်အတွင်း ခိုင်လုံသောမြေကွက်ပိုင်ဆိုင်မှု စာရွက်စာတမ်းမူရင်းများနှင့်အတူ ကျွန်ုပ်ထံသို့ လူကိုယ်တိုင်လာရောက် ကန့်ကွက်နိုင်ပါကြောင်း နှင့် ကန့်ကွက်မည်သူမရှိပါက အရောင်းအဝယ်အား ဥပဒေနှင့်အညီ ဆက်လက် ဆောင်ရွက်သွားပေးမည်ဖြစ်ကြောင်း အများသိစေရန် ကြေညာအပ်ပါသည်။

လွှဲအပ်ညွှန်ကြားသူ
ဦးအေးသောင်း
၁၁/တကန(နိုင်)ဝ၀၉၁၇
အမှတ်–၄၁၇၊ ပန်းဖြူစု(၄)လမ်း၊
စီးကုန်း၊ ရွှေပြည်သာမြို့နယ်။

လွှဲအပ်ညွှန်ကြားချက်အရ
ခေါ်ခင်မလွင်(LL.B, D.B.L)
တရားလွှတ်တော်ရှေ့နေ(စဉ်– ၇၆၅၂)
အမှတ်–၁၁၃ ဗိုလ်ချုပ်လမ်း (၅)ရပ်ကွက်၊
ရွှေပြည်သာမြို့နယ်။ ဖုန်း–၀၉–၅၅၅၆၆၉

"ကန့်ကွက်နိုင်ကြောင်း အများသိစေရန် အသိပေးကြေညာခြင်း"

ရန်ကုန်မြို့၊ ရွှေပြည်သာမြို့နယ်၊ မြေတိုင်းရပ်ကွက်အမှတ် (၄၁)၊ လူနေရပ်ကွက်အမှတ်– ၀၊/၁၅၅ ဟောဘသာလမ်း၊ မြေကွက်အမှတ်– ၁၃၂၊/၈ **ဦးဝင်းဦး၊ အမည်ပေါက် ရွှေချပါမစ်**ထွက်ရှိထားသော အကျယ်ပေ (၂၀၊၄၆၀)။ (၁၂၀၀) စတုရန်းပေရှိ မြေကွက်နှင့် ယင်းမြေကွက်ပေါ်ရှိ ရေ၊ မီးစုပါ ဂျနေ့အိမ်၏ လက်ရောက်ပိုင်ဆိုင်ခွင့်နှင့် အကျိုးခံစားခွင့်အရပိုင်ဆိုင်ခွင့်ကို ရန်ကုန်တိုင်းဒေသကြီး ဟံသာဝတီမြို့ အဆက်ဆက်ဖြင့် ဝယ်ယူ၍ ၎င်းမှသာလက်ဝယ်ထားရှိပိုင်ဆိုင်သည်ဟု ဝန်ခံကတိပြု လွှဲပြောင်းရောင်းချသူ ဦးတင်မောင်စိန်း [စ/ပခက(နိုင်)ဝ၃၇၄၄]ထံမှ ကျွန်ုပ်၏ မိတ်ဆွေဖြစ်သူ ၁။ ဦးခင်မောင်ညွန့်(စ/ရစက(နိုင်)ဝ၇၃၉)၊ ၂။ ဒေါ်အေးမြင့်ခိုင် [စ/ရစက(နိုင်)ဝ၇၃၂၀]က အပြိုးအပိုင်လွှဲပြောင်းပယ်ယူရန်အတွက် ရောင်းကြေးတန်ဖိုးပေးအေနဖက်မှ စရန်ငွေတစ်စိတ်တစ်ဝေသအား ပေးချေထားပြီးဖြစ်ပါသည်။ ယင်းအိမ်မြေအေနဖက်မှ ပယ်ဖျက်ပယ်ဝတ်သက်၍ ကန့်ကွက်လိုသည့် မည်သူမဆို ဤကြော်ငြာပါသည့်နေ့မှစ၍ (၁၄)ရက်အတွင်း တိကျခိုင်လုံသော ပိုင်ဆိုင်မှု အထောက်အထားစာရွက်စာတမ်းမူရင်းများနှင့်အတူ ကျွန်ုပ်ထံသို့ လူကိုယ်တိုင် လာရောက်ကန့်ကွက်နိုင်ပါကြောင်းနှင့် သတ်မှတ်ရက်အတွင်း ကန့်ကွက်မည်သူ မရှိပါက အရောင်းအဝယ်အား ဥပဒေနှင့်အညီပြီးဆုံးသည်အထိ ဆက်လက်ဆောင်ရွက်သွားမည်ဖြစ်ကြောင်း အများသိစေရန် ကြေညာအပ်ပါသည်။

လွှဲအပ်ညွှန်ကြားချက်အရ–
ခေါ်ဝေယဉ်ကျော်(LL.B, D.B.L) တရားလွှတ်တော်ရှေ့နေ (စဉ်– ၃၉၂၇၄)
အမှတ် (၉၃/ခ)၊ ဓနဝရပ်လမ်း (၇)ရပ်ကွက်၊ ရွှေပြည်သာမြို့နယ်၊
ရန်ကုန်တိုင်းဒေသကြီး။ ဖုန်း– ၀၉–၉၆၃၆၄၄၅၇

ကန့်ကွက်နိုင်ကြောင်း အများသိစေရန်ကြေညာခြင်း

ရန်ကုန်တိုင်းဒေသကြီး၊ တောင်ဒဂုံမြို့နယ်၊ မြေတိုင်းရပ်ကွက်အမှတ်– ၁၀၅၊ ချယ်ရီမြို့လမ်း၊ မြေကွက် အမှတ်–၄၂၂ဟုတဲ့ခေါ်တွင်သော ပါမစ်မြေ (၄ဝ၄၆ဝ)ပေ မြေကွက်သည် ခေါ်သွန်ကြည် [၁/သ၈၀က(နိုင်)ဝ၁၆၆၂၀] အမည်ပေါက်လျက်ရှိပြီး အဆိုပါ မြေကွက်ကြီးမှ တရားဝင်ရပ်ခွဲစိတ်ရသောသော (၂၀၄၆ဝ)ပေရှိ မြေကွက်နှင့် ဇနေအိမ်အပါအဝင် အကျိုးခံစားခွင့်အရပ်ရပ်အားလုံးတို့အား ပါမစ်မူရင်း အရည်ပေါက်ပိုင်ရှင် ခေါ်သွန်ကြည်၏ သား၊ သမီးများမှ ၎င်းတို့သာ တရားဝင်အမွေဆက်ခံပိုင်ဆိုင်ကြောင်း၊ ၎င်းတို့၏လက်ဝယ် လက်ရှိပိုင်ဆိုင်အကျိုးခံစား ခွင့်ရှိကြောင်းနှင့် အမှုပ်အရှင်းကင်းကြောင်း ဝန်ခံကတိပြု၍ စာရွက်စာတမ်း မူရင်းများနှင့် အပြိုးအပိုင်ရောင်းချရန် ကမ်းလှမ်းလာသည့်အတွက် ၎င်းတို့ထံမှ ကျွန်ုပ်၏မိတ်ဆွေ ခေါ်အေးသွန်းမိုး [၁၀/ခ၀ဆ(နိုင်) ၁၁၂၈၁]မှ အပြိုးအပိုင် ဝယ်ယူရန် ရောင်းဖိုးငွေ၏တစ်စိတ်တစ်ဝေသအဖြစ် စရန်ငွေအား ပေးချေထားပြီးဖြစ်ပါသည်။ ကန့်ကွက်လိုပါက ခိုင်လုံသောစာရွက်စာတမ်း အထောက်အထားမူရင်း များနှင့်တကွ လူကိုယ်တိုင် ကျွန်ုပ်ထံသို့ (၁၄)ရက်အတွင်း လာရောက်ကန့်ကွက် နိုင်ပါသည်။ သတ်မှတ်ရက်အတွင်း လာရောက်ကန့်ကွက်မှုမရှိပါက အရောင်း အဝယ်အား ဥပဒေနှင့်အညီ ဆက်လက်ဆောင်ရွက်သွားမည်ဖြစ်ကြောင်း အများ သိစေရန် ကြေညာအပ်ပါသည်။

လွှဲအပ်ညွှန်ကြားချက်အရ
ဦးကျော်ဝေ (LL.B)
တရားလွှတ်တော်ရှေ့နေ (စဉ်– ၂၀၁၈)
အမှတ်–ခ/ဂ၊ ပန်းပေါက်(ခ)လမ်း၊
ကမ္ဘာ့ဆေးဘုရားလမ်း၊ ရမင်းကုန်းမြို့နယ်၊
ရန်ကုန်မြို့။ ဖုန်း– ၀၉–၄၆၃ဝ၈ခ၁ဝ

ရန်ကုန်မြို့၊မင်လေးခန့်မြို့နယ်၊မြေတိုင်းရပ်ကွက်(၇၃ ၂– ဘီ/၅) ဘဏရပ်ကွက်၊ဇေအောင်သစ်ဝေါ်လမ်း၊မြေကွက်အမှတ်(၃၃၁) မြေကွက်အမှတ်(၃၈၇)ခရိယာ(၃၃ x၁၄၅)ရှိနေရာ၌ရှိသည့်မြေရှုပ်မစ် အမျိုးအစား–ဦးလှဟန်(၁/စရန(နိုင်)ဝ၀၇၃၁၂) အမည်ပေါက်တော ဂရန်ကြည့်ရှုခြင်းနှင့် ကန့်ကွက်ကြေညာခြင်း

အထက်ပါမြေကွက်သည်မြေခွဲပါမစ်တွင် ဦးလှဟန် အမည်ပေါက်နေပြီး အရောင်းအဝယ်ကတိစာချုပ်(အဆက်ဆက်)အရ ဝယ်ယူပိုင်ဆိုင်ထားသည်ဟုဆိုကြောင်း ဝန်ခံကတိပြုသည့်အတွက် ကျွန်ုပ်တို့၏မိတ်ဆွေက အပြိုးအပိုင် ဝယ်ယူရန် (ရေနံခွေ)များပေးချေထားပြီးဖြစ်ပါသည်။ အဆိုပါမြေကွက်နှင့် ပတ်သက်၍ ပိုင်ဆိုင်အကျိုးခံစားခွင့်ရှိသဖြင့် ကန့်ကွက်လိုသူများရှိပါက ဤကြေညာပါသည့်နေ့မှစ၍(၇)ရက်အတွင်း တိကျခိုင်လုံသောစာရွက်စာတမ်း မူရင်းများနှင့်တကွ လာရောက်ကန့်ကွက်နိုင်ပါသည်။ သတ်မှတ်နေ့ရက်ကျော်လွန်ပါက မြေကွက်အရောင်းအဝယ်ကို ဥပဒေနှင့်အညီပြီးဆုံးသည့်အထိ ဆက်လက်ဆောင်ရွက်မည်ဖြစ်ကြောင်းကြေညာပါသည်(လွှဲအပ်ညွှန်ကြားချက်အရ)

ဦးသန့်ဇင် (LL-B)
အထက်တန်းရှေ့နေ(စဉ်–၂၂၄၆)
Ph-09 253995848 , 09-798420119

ခေါ်ဟန်ခနှင့်(LL-B)
အထက်တန်းရှေ့နေ(စဉ်–၂၂၂)
Ph-09-4200 73685

အမှတ်(၅၀)၊ ပ-ထပ်၊ အခန်း(D-2)၊ အက်လမ်း၊ ကျောက်တံတားမြို့နယ်၊ ရန်ကုန်မြို့။

ကြော်ငြာစာ

မန္တလေးမြို့၊ ချမ်းမြသာစည်မြို့နယ်၊ အောင်ပင်လယ်ရပ်ကွက်၊ အကွက်အမှတ် (စစ–၃)၊ ဦးပိုင်အမှတ် (၆၆–၁)၊ ၅ဝ၄၅၁ကြား၊ ၁၀၅၃၀ဝ၆ လမ်းကြားရှိ ဂရန်မြေကွက် အမည်ပေါက်သူ ဦးစောထွန်း [၉/မဟမ(နိုင်) ဝ၀ဝ၈၆]က ဂရန်စာချယ်တင်ပြုရှိ မှတ်ပုံတင် အရောင်းအဝယ်စာချုပ် ချုပ်ဆိုရန်အတွက် မြေပုံ၊ မြေရာဇဝင် ရေးကူးခွင့်ပြုပါရန် လျှောက်ထားလာပါသည်။ ကန့်ကွက်လိုပါက ခိုင်လုံသော အထောက်အထားများ၊ မှတ်ပုံတင် စာချုပ်စာတမ်းများ၊ တရားရုံးဒီကရီများဖြင့် (၁၄)ရက်အတွင်း ကန့်ကွက်နိုင်ပါသည်။

မြို့ပြစီမံကိန်းနှင့်
မြေစီမံခန့်ခွဲမှုဌာန
မန္တလေးမြို့တော်
စည်ပင်သာယာရေးကော်မတီ

ပြင်ဆင်ဖတ်ရှုပါရန်

(၁–ရ–၂၀၂၆)နေ့ထုတ် ကြေးမုံ သတင်းစာ၏ ကြော်ငြာစာမျက်နှာ (၂၈)ပါ တရားလွှတ်တော်ရှေ့နေ ဒေါ်အေးအေးမြင့်၏ ကန့်ကွက်နိုင် ကြောင်း အများသိစေရန် ကြေငြာ ချက်တွင် ဒေါ်ကေသီမိုး အစား ဒေါ်ကေသီဦးဟု ပြင်ဆင်ဖတ်ရှု ပါရန်။

ကန့်ကွက်နိုင်ကြောင်းအများသိစေရန်ကြေညာခြင်း

ရန်ကုန်တိုင်းဒေသကြီး၊ ဒဂုံမြို့သစ် (အရှေ့ပိုင်း) မြို့နယ်၊ မြေတိုင်း ရပ်ကွက်အမှတ် (၁၃၂)၊ မြေကွက်အမှတ် (၆၃၇)၊ အကျယ်အဝန်း (အလျား ၄၀ ပေ x အနံ ၆ဝ ပေ) ရှိ မြေကွက်ကို မြန်မာနိုင်ငံပွဲ(၂)ရေးမီး၊ ဌာနမှ ဦးဝေ (KYN–၀၂၇၀၆) အယူခံခဲ့ ပြေးရာချေးထားပေးသည့် မြေကွက် ပြစ်ပြီး အဆိုပါ မြေကွက်ကို ဦးရေခွန်ဇော် အင်ဆင်ထင် အရောင်းအဝယ်ပြုလုပ်သည့် ဆက်စပ် တရားမှုမျိုး ရောင်းရသူ ဒေါ်ဆွေထွေအောင်က ပြန်လည်ပယ်ချပြီး၊ ယခုတိုင် လက်ရှိထားပိုင်ဆိုပြီး အပေါင်အနှံအရှင်းအင်းကင်းရင်းကြောင်း ဝန်ခံကတိပြု၍ ရောင်းရသိုကြောင်း ဝယ်ယူသူထံ ကမ်းလှမ်းပြာဆိုလာသည်ဖြင့် ဝယ်ယူသူ ဝယ်ယူရန် သဘောတူပြီး စင်ငွေတစ်စိတ်တစ်ဝေသကို ပေးချေပြီးပြီ၍ အထက်ပါ မြေကွက် အရောင်းအဝယ်မှတ်သားရန်၌ ကန့်ကွက်လိုပါက ကျွန်ုပ်ထံ သို့ ခိုင်လုံသော စာချုပ်စာတမ်းများနှင့် (၇) ရက်အတွင်း လာရောက်ကန့်ကွက် နိုင်ပါသည်။ သတ်မှတ်ရက်အတွင်း ကန့်ကွက်သူမရှိပါက အရောင်းအဝယ်ကို ဥပဒေနှင့်အညီ ဆက်လက်ဆောင်ရွက်သွားမည်ဖြစ်ကြောင်း အများသိစေရန် ကြေညာ အပ်ပါသည်။

လွှဲအပ်ညွှန်ကြားချက်အရ –
ဒေါ်ခင်အေးမာ (LL.B, D.B.L, D.I.L)
တရားလွှတ်တော်ရှေ့နေ (စဉ်–၈၈၅၆)
အမှတ်–၄၆၊ တပင်ရွှေထီးလမ်း။ ၃၉–အေ ရပ်ကွက်၊
ဒဂုံမြို့သစ် (မြောက်ပိုင်း) မြို့နယ်၊ ရန်ကုန်တိုင်းဒေသကြီး။

ကန့်ကွက်နိုင်ပါသည်

ရန်ကုန်မြို့၊ ရန်ကင်းမြို့နယ်၊ (၁)ရပ်ကွက်၊ ရန်ကင်းလမ်း၊ တပ်မတော်ပိုင် ဌေးဓာလိုင်း (ရေနံဘောင်း)၊ မြေတိုင်းရပ်ကွက်အမှတ်(၈၇၊ ၃) ကဘ့)၊ မြေကွက် အမှတ်(၄E၊ ၄B၊ ၃)၏ တစ်စိတ်တစ်ဝေသဟုခေါ်တွင်သော မြေကွက်ပေါ်ရှိ Golden City Condo ရှိ Block-2)- အခန်းအမှတ်(20-02)၊ အကျယ်အဝန်း (1243.05)စတုရန်းပေရှိသော တိုက်ခန်းနှင့် အကျိုးခံစားခွင့်အရပ်ရပ်တို့ကို တရားဝင်ပိုင်ဆိုင်ပြီး ပြန်လည်ရောင်းချပိုင်ခွင့်ရှိသူ ဒေါ်စန်ဒီသေမော် [၁၁/ စတန (နိုင်) ၀၀၃၄၈]ထံမှ ကျွန်ုပ်၏ မိတ်ဆွေ ဒေါ်ဆုစန်ဒီဈီ[၁၂/သ၈၀က(နိုင်)၁၅ဝ၁ဝ]က အပြိုးအပိုင် ဝယ်ယူရန်အတွက် ရစရန်ငွေများပေးချေထားပြီးဖြစ်ပါသည်။ အဆိုပါအရောင်းအဝယ်နှင့်ပတ်သက်၍ အကျိုးသက်ဆိုင်သူ မည်သူမဆို ပိုင်ဆိုင်မှု အထောက်အထားစာရွက်စာတမ်းမူရင်းများနှင့်အတူ ကျွန်ုပ်ထံသို့ (၇)ရက်အတွင်း လူကိုယ်တိုင် လာရောက်ကန့်ကွက်နိုင်ပါသည်။ ကန့်ကွက်သူမရှိပါက အရောင်းအဝယ်ကို ပြီးဆုံးသည်အထိ ဥပဒေနှင့်အညီ ဆက်လက်ဆောင်ရွက်သွားမည်ဖြစ်ကြောင်း အများသိစေရန် ကြေညာအပ်ပါသည်။

လွှဲအပ်ညွှန်ကြားချက်အရ –
ခေါ်မြိုးခင်အိ(LL.B) တရားလွှတ်တော်ရှေ့နေ (စဉ်– ၁၂၁၅)
အမှတ်(၃၇)၊ ငွေစားလမ်း။ အိုင်ဘီရင်ကွက်၊ ကြည့်မြင်တိုင်မြို့နယ်၊ ရန်ကုန်မြို့။
ဖုန်း– ၀၉–၄၄၃ဝ၇၁၁၄

ကန့်ကွက်နိုင်ကြောင်း အများသိစေရန်

ရန်ကုန်တိုင်းဒေသကြီး၊ လှိုင်သာယာမြို့နယ်၊ မြေတိုင်းရပ်ကွက်အမှတ်(၃)၊ ဗိုလ်ချုပ်အောင်ဆန်းလမ်းနှင့် နတ်ရှင်နောင်လမ်းထောင့်၊ မြေကွက်အမှတ်(၂၂၁)၊ မြေအကျယ်အဝန်း (၄ဝ၆ပေ x ၆ဝ၆ပေ)ရှိ နှစ်(၆ဝ) မြေဌားဂရန်မြေကွက်နှင့် ယင်းမြေကွက်ပေါ်ရှိ ဇနေအိမ်အသောက်အဦအပါအဝင် အကျိုးခံစားခွင့်အရပ်ရပ်အားလုံးတို့ကို ရန်ကုန်မြို့တော်စည်ပင် သာယာရေးကော်မတီ မြို့ပြစီမံကိန်းနှင့် မြေစီမံခန့်ခွဲမှုမေယျသဘာနှစ်ရပ်မြို့မြေစာရင်းတွင် **ခေါ်တိုး[၁၂/လသယ(နိုင်)ဝ၀၄၇၃၀]** အမည်ဖြင့် အပည်ပေါက်မှတ်သားတည်ရှိပြီး အပည်ပေါက်ကိုယ်တိုင်မှ ပိုင်ဆိုင်ထားပြီး မိမိတစ်ဦးတည်းသာလျှင် တရားဝင် လက်ရှိပိုင်ဆိုင်ကြောင်းနှင့် လွတ်လပ်စွာပြန်လည်လွှဲပြောင်းရောင်းချပိုင်ခွင့်ရှိသူဖြစ်ကြောင်း ဝန်ခံကတိပြု၍ ကျွန်ုပ်တို့၏ မိတ်ဆွေ **ဦးစန်းယု [၁၂/လမတ(နိုင်)ဝ၃၁၂၀]နှင့် ဒေါ်သဘာဆွေ [၁၂/ဥကတ(နိုင်)ဝ၄၄၂၇]**တို့ထံသို့ အပြိုးအပိုင်လွှဲပြောင်း ရောင်းချရန် စကားကမ်းလှမ်းလာရာ ကျွန်ုပ်တို့၏မိတ်ဆွေဖြစ်သူ **ဦးစန်းယုနှင့် ဒေါ်သဘာဆွေ**တို့က အပြိုးအပိုင်ဝယ်ယူရန် အတွက် အရောင်းအဝယ်ပြုလုပ်သော တန်ဖိုးငွေ၏တစ်စိတ်တစ်ဝေသကို စရန်ငွေအဖြစ် ပေးချေထားပြီးဖြစ်ပါသည်။ သို့ဖြစ်ပါ၍ ကန့်ကွက်လိုပါက ဤကြော်ငြာပါသည့်နေ့မှစ၍ (၇)ရက်အတွင်း ပိုင်ဆိုင်မှုအထောက်အထား(မူရင်း)များဖြင့် ကျွန်ုပ်တို့ထံ လာရောက်ကန့်ကွက်ရန်နှင့် သတ်မှတ်ရက်ကျော်လွန်ပါက အရောင်းအဝယ်ကို ပြီးမြောက်အောင်မြင်သည်အထိ ဥပဒေနှင့်အညီ ဆက်လက်ဆောင်ရွက်သွားမည်ဖြစ်ပါကြောင်း အများသိစေရန် ကြေညာအပ်ပါသည်။

လွှဲအပ်ညွှန်ကြားချက်အရ –

ခေါ်ဃင်ယန်ကြည်	**ခေါ်လဲ့လဲ့နန်**	**ခေါ်သန်းဌေး(ခ)ခေါ်သန်းသန်းဌေး**	**ခေါ်ပန်းသစ်ကျော်**
(LL.B)	**(LL.B)**	**(LL.B)**	**(LL.B)**
(စဉ်– ၁၀၄ဝ၆)	**(စဉ်– ၁ဝ၇၉၆)**	**(စဉ်– ၅ဝ၆ဝ)**	**(စဉ်– ၅ဝ၆၂)**
တရားလွှတ်တော်ရှေ့နေ	**တရားလွှတ်တော်ရှေ့နေ**	**အထက်တန်းရှေ့နေ**	**အထက်တန်းရှေ့နေ**

အမှတ်(၅၄၄/ခ)၊ သန္ဓါလမ်း(၂၀)၊ (၄)ရပ်ကွက်၊ တောင်ဥက္ကလာပမြို့နယ်၊ ရန်ကုန်တိုင်းဒေသကြီး။
ဖုန်း– ၀၉–၄ဝ၁ဝ၄ဝ၆ဝ

ကန့်ကွက်နိုင်ကြောင်း ကြော်ငြာ

ဒဂုံမြို့သစ်(မြောက်ပိုင်း)မြို့နယ်၊မြေတိုင်းရပ်ကွက်အမှတ်–၃၈၊မြေကွက်အမှတ်–၇ဝ၀၊မြေကွက်တည်ရေးနေရာအမှတ်–၇ဝ၀၊မမှရာ့ဈာလမ်း(၃ရ)ရပ်ကွက်၊ ဒဂုံမြို့သစ်(မြောက်ပိုင်း)မြို့နယ်၊ခေါ်သောင်းသောင်းဝင်း(၃၄/ရကန(နိုင်) ဝ၄ဝ၁ဝ၀)အမည်ပေါက်နှစ်(၆ဝ)မြေဌားစာချုပ်(ဂရန်)မြေအားဒဂုံမြို့သစ် (မြောက်ပိုင်း)မြို့နယ်တရားရုံးတရားကြီးမှအမှတ်–၃၆၂/၂၀၂၆ဖြင့်ဦးသန်းလှမ်(တရားလို)ဖြစ်၍ခေါ်သောင်းသောင်း၊ အပေါ်(တရားပြိုင်)ထားကာ "ပမ္ဘဲ ညှဉ့်အတိုင်းမြေကွက်အရောင်းအဝယ်မှတ်ပုံတင်စာချုပ်ချုပ်ဆိုသေးစေလိုမှ ဖြင့်ခွဲဆိုခဲ့ရာအရောင်းအဝယ်မှတ်ပုံတင်စာချုပ်ချုပ်ဆိုဆောင်ရွက်ပေးစေရန် စရိတ်နှင့်တကွအနိုင်ဒီကရီချေမှတ်သည်(၁၅–၅–၂၀၂၆)ရက်ခွဲပါစီရင်ချက်နှင့် ဒီကရီတရားမစာရီမှအမှတ်–၉၄/၂၀၂၆၏(စ–၆–၂၀၂၆)ရက်ခွဲပါအမိန့်နှင့် ရန်ဧရိယာမှတ်တမ်း၊တရားရုံးကိုယ်စားမြေပုံမြေရာဇဝင်ကူးယူရန်အတွက်ဘီလစ် ခန့်အပ်ကြောင်း(၁၉–၆–၂၀၂၆)ရက်ခွဲပါအကြောင်းကြားစာနှစ်(၆ဝ)မြေဌား စာချုပ်(ဂရန်)တို့တင်ပြုခဲ့ကာလစ်ခရေးကြီးခေါ်လဲ့လဲ့ခိုင်မှအရောင်းအဝယ် မှတ်ပုံတင်စာချုပ်ချုပ်ဆိုရန်မြေပုံကူးယူကော်တားလာခြင်းအားတရားဝင်ခိုင်လုံ သောအထောက်အထားများဖြင့်ဤကြော်ငြာပါသည့်နေ့မှစ၍(၇)ရက်အတွင်း ကန့်ကွက်နိုင်ပါကြောင်းနှင့်ကန့်ကွက်မှုမရိုပါကလုပ်ထုံးလုပ်နည်းအတိုင်းဆက် လက်ဆောင်ရွက်ပေးမည်ဖြစ်ပါကြောင်းအသိပေးကြေညာအပ်ပါသည်။

ဌာနမှုး(ဒုတိယညွှန်ကြားရေးမှူးချုပ်)
ပြို့ပြုမြေစီမံခန့်ခွဲမှုဌာန၊ရန်ကုန်မြို့တော်စည်ပင်သာယာရေးကော်မတီ

ကန့်ကွက်နိုင်ပါကြောင်း အများသိစေရန်

ရန်ကုန်တိုင်းဒေသကြီး၊ ဒဂုံမြို့သစ်(မြောက်ပိုင်း)မြို့နယ်၊ မြေတိုင်းရပ်ကွက်အမှတ်(၃၂)၊ လက်ဝဲသုခရလမ်း၊ မြေကွက် အမှတ်(၃၄၀)၊ မြေအကျယ်အဝန်း (၃၉ ပေ ၀ လက်မ x ၆ဝ ပေ)ရှိ နှစ်(၆ဝ) မြေဌားဂရန်မြေကွက်နှင့် ယင်းမြေကွက်ပေါ်ရှိ ဇနေအိမ်အပါအဝင် အကျိုးခံစားခွင့်အရပ်ရပ်အားလုံးတို့ကို ရန်ကုန်မြို့တော်စည်ပင်သာယာရေးကော်မတီ မြို့ပြစီမံကိန်းနှင့် မြေစီမံခန့်ခွဲမှုမေယျသဘာနှစ်ရပ် မြို့မြေစာရင်းတွင် **ခေါ်မှမူ (J/RGN– ၀၁၀၃၈၅)** အမည်ဖြင့် အပည်ပေါက်မှတ်သားတည်ရှိပြီး အပည်ပေါက်ကိုယ်မှ **ဦးဇေခင်ဝိုလင်း [၁၀/ဧလမ (နိုင်)၂၀၅၁ခ]**သည် "နှစ်ခိုးသင်ဘောဘတွေ အဆင့်ဆင့်အရောင်းအဝယ်ကတိ စာချုပ်"များဖြင့် ဝယ်ယူပိုင်ဆိုင်ထားပြီး မိမိတစ်ဦးတည်းသာလျှင် တရားဝင်လက်ရှိပိုင်ဆိုင်ကြောင်းနှင့် လွတ်လပ်စွာ ပြန်လည်လွှဲပြောင်းရောင်းချပိုင်ခွင့်ရှိသူဖြစ်ကြောင်း ဝန်ခံကတိပြု၍ ကျွန်ုပ်တို့၏ မိတ်ဆွေ **ခေါ်ဦးဇော်လင်း [၇/သဝတ(နိုင်)ဝ၉၄ဝ]**ထံသို့ အပြိုးအပိုင်ဝယ်ယူရန် ကမ်းလှမ်းလာသည့်အတွက် ၎င်းတို့ထံမှ ကျွန်ုပ်တို့၏မိတ်ဆွေ ခေါ်ဆေးသွန်းမိုး [၁၀/ခ၀ဆ(နိုင်) ၁၁၂၈၁]မှ အပြိုးအပိုင် ဝယ်ယူရန် ရောင်းဖိုးငွေ၏တစ်စိတ်တစ်ဝေသအဖြစ် စရန်ငွေအား ပေးချေထားပြီးဖြစ်ပါသည်။ ကန့်ကွက်လိုပါက ခိုင်လုံသောစာရွက်စာတမ်း အထောက်အထားမူရင်း များနှင့်တကွ လူကိုယ်တိုင် ကျွန်ုပ်ထံသို့ (၁၄)ရက်အတွင်း လာရောက်ကန့်ကွက် နိုင်ပါသည်။ သတ်မှတ်ရက်အတွင်း လာရောက်ကန့်ကွက်မှုမရိုပါက အရောင်း အဝယ်အား ဥပဒေနှင့်အညီ ဆက်လက်ဆောင်ရွက်သွားမည်ဖြစ်ကြောင်း အများ သိစေရန် ကြေညာအပ်ပါသည်။

လွှဲအပ်ညွှန်ကြားချက်အရ –

ခေါ်ဃင်ယန်ကြည်	**ခေါ်သန်းဌေး(ခ)ခေါ်သန်းသန်းဌေး**	**ခေါ်ပန်းသစ်ကျော်**
(LL.B)	**(LL.B)**	**(LL.B)**
(စဉ်– ၁ဝ၄ဝ၆)	**(စဉ်– ၅ဝ၆ဝ)**	**(စဉ်– ၅ဝ၆၂)**
တရားလွှတ်တော်ရှေ့နေ	**အထက်တန်းရှေ့နေ**	**အထက်တန်းရှေ့နေ**

အမှတ်(၅၄၄/ခ)၊ သန္ဓါလမ်း(၂၀)၊ (၄)ရပ်ကွက်၊ တောင်ဥက္ကလာပမြို့နယ်၊ ရန်ကုန်တိုင်းဒေသကြီး။
ဖုန်း– ၀၉–၄ဝ၁ဝ၄ဝ၆ဝ

ကန့်ကွက်နိုင်ကြောင်းအများသိစေရန်ကြေညာချက်

ရန်ကုန်မြို့၊ ဒဂုံမြို့သစ်(ဆိပ်ကမ်း)မြို့နယ်၊ (၆၀) ရပ်ကွက်၊ အမှတ်(၁၀၃၂+၁၀၃၃)၊ မြေတိုင်းရပ်ကွက်အမှတ်- ၆၀၊ မြေကွက် အမှတ်(၁၀၃၂+၁၀၃၃)၊ ဧရိယာ (၀.၁၁ဂ)ဧက အကျယ်ရှိ ခေါ်စုစုခိုင် အမည်ပေါက် နှစ်(၆၀)မြောင်းဂရန် အမျိုးအစားမြေကွက်နှင့် ယင်းမြေ ကွက်ပေါ်ရှိ အကျိုးခံစားခွင့်အရပ်ရပ်အားလုံးကို လက်ဝယ်ထားရှိ ပိုင်ဆိုင်သူ ခေါ်စုစုခိုင် (၁၄/၀ခမ(နိုင်)၂၂၃၃)ထံမှ ကျွန်ရပ်၏ မိတ်ဆွေက အပြီးအပိုင်ဝယ်ယူရန် စရန်ငွေတစိတ်တစ်ဒေသကို ပေးချေထားပြီးဖြစ်ပါသည်။ ယင်းကိစ္စနှင့်ပတ်သက်၍ ကန့်ကွက်လိုသူ များရှိပါက ကြော်ငြာပါသည့်ရက်မှစ၍ (၇)ရက်အတွင်း စာရွက်စာတမ်း မူရင်းများနှင့်တကွ အခြားခိုင်လုံသော အထောက်အထားများဖြင့် ကျွန်ုပ်ဝယ်သူလာရောက် ကန့်ကွက်နိုင်ပါသည်။ အကယ်၍ ကြော်ငြာပါ သတ်မှတ်ရက်အတွင်း ကန့်ကွက်သူမရှိပါက အရောင်းအဝယ်ကို ဥပဒေနှင့်အညီ တရားဝင် ဆက်လက် ဆောင်ရွက်သွားမည်ဖြစ်ကြောင်း အများသိစေရန် ကြေညာအပ်ပါသည်။

လွှဲအပ်ညွှန်ကြားချက်အရ
ဒေါ်အေးအေးမြင့် (LL.B, D.B.L)
တရားလွှတ်တော်ရှေ့နေ(စဉ်-၇၃၅၈)
အမှတ်-၅၀၊ ပထမထပ်၊ အခန်းအမှတ်(A-1)၊ ဘဏ်လမ်း၊
ကျောက်တံတားမြို့နယ်၊ ရန်ကုန်မြို့။ ဖုန်း-၀၉-၅၀၆၄၆၆၇

အများသိစေရန်အသိပေးကြေညာခြင်း

ရန်ကုန်တိုင်းဒေသကြီး၊ ကမာရွတ်မြို့နယ်၊ ဘုရင့်နောင်လမ်း၊ ရွှေစပယ်ရိပ်မွန်အိမ်ရာ၊ တိုက်အမှတ် (F/S-12) တွင် ဖွင့်လှစ်ထားသော "DIAMOND EAGLE COMPANY LIMITED" ၏ လွှဲအပ်ညွှန်ကြားချက်အရ အသိပေးကြေညာအပ်ပါသည်။

"DIAMOND EAGLE COMPANY LIMITED" ၏ ဝန်ထမ်းများဖြစ်သော မခင်စာနည်ထွန်း(၁၀/ဂမန(နိုင်)၀၆၉၈၈) နှင့် မောင်အောင်ပြည့်ဖြိုး(၈/စလန(နိုင်)၂၄၁၄၈၅) ကိုင်ဆောင်သူတို့သည် ကုမ္ပဏီ၏ စာရင်းဇယား များနှင့် ငွေစာရင်းများ၊ ငွေများအား ကုမ္ပဏီသို့ လွှဲပြောင်း အပ်နှံခြင်းမရှိဘဲ ကုမ္ပဏီရှိ တာဝန်ရှိသူများအား အသိပေးအကြောင်းကြားခြင်းမရှိဘဲ ကမ္ပဏီ မှ အလုပ်ထွက်သွားပါသဖြင့် မခင်စာနည်ထွန်း နှင့် မောင်အောင်ပြည့်ဖြိုးတို့မှ ကုမ္ပဏီနှင့် ပတ်သက်သော ကုမ္ပဏီ၏ စာရင်းဇယားများနှင့် ငွေစာရင်းများ၊ ငွေများအား ယခုကြော်ငြာပါသည့်နေ့မှ (၇)ရက်အတွင်း ကုမ္ပဏီသို့ စာရင်း လာရောက်ရှင်းလင်း၍ ငွေများပြန်လည် အပ်နှံရန် အကြောင်းကြားသိစေ အပ်ပါသည်။ သတ်မှတ်ရက်အတွင်း ကုမ္ပဏီသို့ လာရောက်စာရင်း ရှင်းလင်း ခြင်း၊ ငွေများလာရောက်အပ်နှံခြင်းမရှိပါက ကုမ္ပဏီမှဥပဒေနှင့်အညီ အရေးယူ ဆောင်ရွက် သွားမည်ဖြစ်ကြောင်း အများသိစေရန် ကြေညာအပ်ပါသည်။

လွှဲအပ်ညွှန်ကြားချက်အရ -
ဦးသူရအောင် (LL.B)
တရားလွှတ်တော်ရှေ့နေ (စဉ်-၀၁၃၃၂/၂၀၁၆)
အမှတ်-၂၄၄ ၇-လွှာ၊ ကတန်ကျွန်းလမ်း၊ (၂၅) ရပ်ကွက်၊
ဒဂုံမြို့သစ်(တောင်ပိုင်း)မြို့နယ်၊ ရန်ကုန်တိုင်းဒေသကြီး။
ဖုန်း-၀၉-၄၃၀၄၃၃၇၉

ရန်ကုန်တိုင်းဒေသကြီး၊ ရွှေပြည်သာမြို့နယ်၊ မြေတိုင်းရပ်ကွက်အမှတ်-၃၀၊ လူနေနေရပ်ကွက်အမှတ်-၂၊ စံပယ်လမ်း၊ မြေကွက်အမှတ်-၄၃၂၊ အကျယ်ပေ(၈၀x၆၀) ရှိ ဒုတိယဝိုလ်မဖူးကြီးတင်စိုး အမည်ပေါက် မြေချပါမစ်ထွက်ရှိထားသော အိမ်မြေနှင့်ပတ်သက်၍ ကန့်ကွက်နိုင်ကြောင်းကြေညာခြင်း

အထက်ဖော်ပြပါအိမ်မြေအား ပါမစ်အမည်ပေါက်ပိုင်ရှင်ထံမှ (၂၇-၁၂-၂၀၀၅)ရက်စွဲပါ အရပ်ကတ်စာချုပ်ဖြင့် ဝယ်ယူ၍ လက်ဝယ်ထားရှိ ပိုင်ဆိုင်သူပိုင်ရင်ခေါ်ကြူကြူတင် (၈/မကန(နိုင်)၀၂၀၂၀၉)ထံမှ ဝယ်ယူရန် အတွက် ကျွန်ုပ်မိတ်ဆွေဖြစ်သူ ဦးစိုးထွန်းမှ စရန်ငွေတစိတ်တစ်ဒေသ ပေးချေထားပြီးဖြစ်သောကြောင့် အထက်ဖော်ပြပါ အိမ်မြေ ပိုင်ဆိုင်မှုနှင့် ပတ်သက်ပြီး ကန့်ကွက်လိုသူ မည်သူမဆို ယနေ့မှစ၍ (၁၄)ရက်အတွင်း ခိုင်လုံသော မြေကွက်ပိုင်ဆိုင်မှု စာရွက်စာတမ်းမူရင်းများနှင့်အတူ ကျွန်ုပ် ထံသို့ လူကိုယ်တိုင်လာရောက် ကန့်ကွက်နိုင်ပါကြောင်းနှင့် ကန့်ကွက်မည့် သူမရှိပါက အရောင်းအဝယ်အား ဥပဒေနှင့်အညီ ဆက်လက်ဆောင်ရွက် သွားမည်ဖြစ်ကြောင်း အများသိစေရန် ကြေညာအပ်ပါသည်။

လွှဲအပ်ညွှန်ကြားသူ
ဦးစိုးထွန်း
(၁၂/မဂန(နိုင်)၀၇၅၅၇၁)
အမှတ်-၅၀၁ နင်းဆီလမ်း၊
(၁၄)ရပ်ကွက်၊
ရွှေပြည်သာမြို့နယ်။

လွှဲအပ်ညွှန်ကြားချက်အရ
ဒေါ်ခင်မလွင်(LL.B.,D.B.L)
တရားလွှတ်တော်ရှေ့နေ(စဉ်-၇၆၅၂)
အမှတ်-၁၁၂ ဗိုလ်ချုပ်လမ်း၊ (၅)ရပ်ကွက်၊
ရွှေပြည်သာမြို့နယ်။
ဖုန်း-၀၉-၅၁၀၉၆၆၉

ကန့်ကွက်နိုင်ကြောင်းအများသိစေရန်ကြေညာခြင်း

ရန်ကုန်မြို့၊ ဒဂုံမြို့သစ်(တောင်ပိုင်း)မြို့နယ်၊ မြေတိုင်းရပ်ကွက်အမှတ် (၁၄၅)၊ မြေကွက်အမှတ်(၆၄၄)၊ အကျယ်အနေ(၄၀ပေx၆၀ပေ)ရှိ **ဦးတင်လွိုင်(၁၂/ဒဂန(နိုင်)၀၁၇၃၃)**အမည်ပေါက် မြေချပါမစ်မြေကွက်နှင့် ယင်းမြေကွက်ပေါ်ရှိ အကျိုးခံစားခွင့်အရပ်ရပ်အားလုံးတို့ကို ဆက်စပ်စာချုပ်များဖြင့် နေကာဆုံး ဝယ်ယူပိုင်ဆိုင်ထားသည်ဟုဆိုလာသူ **ဦးရွှေမိုး (၁၂/ဥကတ(နိုင်)၀၀၄၈၉၃)**က ၎င်းသာလျှင် တရားဝင်ဝယ်ယူပိုင်ဆိုင်လက်ဝယ်ထားရှိပြီး လွဲပြောင်းရောင်းချခွင့် အပြည့်အဝရှိကြောင်း ဖွင့်ဟဝန်ခံ၍ အပြီးအပိုင်လွှဲပြောင်းရောင်းချရန် ကမ်းလှမ်း လာသဖြင့် ကျွန်ုပ်၏မိတ်ဆွေဖြစ်သူမှ ဝယ်ယူမည်ဖြစ်ပါ၍ အရောင်းအဝယ် ပြုလုပ်သည့်တန်ဖိုးငွေ၏တစိတ်တစ်ဒေသကို ပေးချေထားပြီးဖြစ်ပါသည်။ သို့ပါ၍ဖော်ပြပါ မြေကွက်နှင့် ယင်းမြေကွက်ပေါ်ရှိ အကျိုးခံစားခွင့်အရပ်ရပ် အားလုံးတို့နှင့် ပတ်သက်၍ အကျိုးသက်ဆိုင်ခံစားခွင့်ရှိသူ မည်သူမဆို ပိုင်ဆိုင်မှု စာချုပ်စာတမ်း၊ စာရွက်စာတမ်းမူရင်းများနှင့်အတူ ဤကြော်ငြာပါသည့်နေ့မှ (၇)ရက်အတွင်း ကျွန်ုပ်ထံသို့ လူကိုယ်တိုင် လာရောက်ကန့်ကွက်ပါရန်နှင့် သတ်မှတ်ရက်ကျော်လွန်ပါက အရောင်းကိစ္စကို ဥပဒေနှင့်အညီ ဆက်လက် ဆောင်ရွက်သွားမည်ဖြစ်ကြောင်း အများသိစေရန် အသိပေးကြေညာအပ်ပါသည်။

ဝယ်ယူသူ၏လွှဲအပ်ညွှန်ကြားချက်အရ -
ခေါ်စုစုခိုင်[တရားလွှတ်တော်ရှေ့နေ](စဉ်-၁၃၄၆)
[LL.B,D.B.L,D.I.L,D.I.P.L,DL-101WIPO(Switzerland)]
ဖုန်း - ၀၉ ၇၉၉၆၆၄၅၅၇၊ ၀၉ ၇၈၁၃၃၅၅၃၊ ၀၉ ၅၁၄၉၃၀၄
အမှတ် - ၃၀၂(၁၂-၂)၊ ParamiCondominium ဦးသင်းဖေလမ်း၊
(၁၆)ရပ်ကွက်၊ လှိုင်းမြို့နယ်၊ ရန်ကုန်မြို့။

ကန့်ကွက်နိုင်ပါသည်

ရန်ကုန်တိုင်းဒေသကြီး၊ ဒဂုံမြို့သစ် (အရှေ့ပိုင်း) မြို့နယ်၊ မြေတိုင်း ရပ်ကွက်အမှတ် (၁၃၄)၊ မြေကွက်အမှတ် (၄၄၃)၊ အကျယ်အနေ(၄ပေx ၆၀) ပေ အနက်မှ တရားဝင်ရခဲ့မစိတ်ရရေးသော အကျယ်အနေ(၂ပေ x ၆၀) ပေရှိ ပါမစ်မူရင်းမြေကွက်နှင့် ယင်းအကျိုးခံစားခွင့်အရပ်ရပ်အားလုံး ကို အမည်ပေါက်ထံမှ အရောင်းအဝယ်ဆက်စပ်စာချုပ်များဖြင့် ဝယ်ယူ ပိုင်ဆိုင်၍ တရားဝင်ရောင်းချပိုင်ခွင့်ရှိသူ ဒေါ်ဝင်းငွေး (၈/တတက(နိုင်)၁၉၄၂၄၅) မှ ရောင်းချလိုကြောင်း ကမ်းလှမ်းရာ ကျွန်ုပ်၏မိတ်ဆွေဖြစ်သူ ဒေါ်လာလိုမျက်အေင်း (၇/ကလထ (နိုင်)၁၀၁၅၄၅) က အပြီးအပိုင်ဝယ်ယူရန် အတွက် ရောင်းဖိုးငွေ၏တစိတ်တစ်ဒေသကို စရန်ငွေအဖြစ်ပေးချေပြီး ဖြစ်ပါသည်။ ကန့်ကွက်လိုပါက သက်ဆိုင်သော စာရွက်စာတမ်းမူရင်းများ ဖြင့် ဤကြော်ငြာပါပြီး (၇) ရက်အတွင်း ကျွန်ုပ်ထံသို့ ကိုယ်တိုင်လာရောက် ကန့်ကွက်နိုင်ပါကြောင်းနှင့် ကန့်ကွက်သူမရှိပါက ဥပဒေနှင့်အညီ အရောင်း အဝယ်ကို ဆက်လက်ဆောင်ရွက်သွားမည်ဖြစ်ကြောင်း ကြေညာအပ်ပါ သည်။

(လွှဲအပ်ညွှန်ကြားချက်အရ)
ဒေါ်ဃယုန္ဓယ် (LL.B, D.B.L)
တရားလွှတ်တော်ရှေ့နေ (စဉ်- ၁၅၅၅၈)
အမှတ် (၁၀၁၅/ဘီ)၊ ဗိုလ်မူးဗဝေလမ်း၊ (၄၄) ရပ်ကွက်၊ ဒဂုံမြို့သစ်
(မြောက်ပိုင်း) မြို့နယ်၊ ရန်ကုန်တိုင်းဒေသကြီး။ ၀၉-၄၅၀၀၆၅၂၇၃

"ကန့်ကွက်နိုင်ပါကြောင်းအများသိစေရန်ကြေညာခြင်း"

ORCA GREEN WOOD အမည်ဖြင့် ရာဘာသစ် Finger Joint ပြုပြင် စက်ရုံလုပ်ငန်း၏ ပိုင်ဆိုင်မှုအားလုံးကို အကျိုးတူသက်ဆိုင်သော ခေါ်နန်း မြတ်ကြည်လွင် (၁၃/ကမန (နိုင်) ၀၅၉၂၉၃) ထံမှ ကျွန်ုပ်၏မိတ်ဆွေဖြစ်သူ ဦးဇင်မျိုးထွန်း(၁၄/ဖပန(နိုင်)၀၉၄၃၉၉)နှင့် ဦးညီညီထွန်း(၁၂/ကမရ (နိုင်) ၀၀၂၇၉၄)တို့က အပြီးအပိုင် ဝယ်ယူမည်ဖြစ်သဖြင့် အဆိုပါလုပ်ငန်းနှင့် ပတ်သက်ပြီး အကျိုးသက်ဆိုင်သူများရှိပါက ဤကြော်ငြာပါသည့်နေ့က စပြီး (၇)ရက်အတွင်း ခိုင်လုံသော စာရွက်စာတမ်းအထောက်အထား (မူရင်း)များနှင့်တကွ ကျွန်ုပ်ထံသို့ လူကိုယ်တိုင်လာရောက်ကန့်ကွက်နိုင်ပါသည်။ သတ်မှတ်ရက်ကျော်သည်အထိ ကန့်ကွက်မည့်သူမရှိပါက အရောင်းအဝယ်ကိစ္စအား ဥပဒေနှင့်အညီ ပြီးမြောက်အောင် ဆက်လက် ဆောင်ရွက်သွားမည်ဖြစ်ကြောင်း အများသိစေရန် ကြေညာအပ်ပါသည်။

ဦးစင်မျိုးထွန်း နှင့် ဦးညီညီထွန်း တို့၏ လွှဲအပ်ညွှန်ကြားချက်အရ-
ဦးကျော်သူရဲဝီလ် (LL.B,D.B.L,D.I.L)
တရားလွှတ်တော်ရှေ့နေ (စဉ်-၁၂၀၉)
အမှတ် (၉၆/ဥ၀) ၅-မဂ္ဂဒတ်မြင့်ကွန်ဒိုး၊ ၃၇-လမ်း၊
ကျောက်တံတားမြို့နယ်၊ ရန်ကုန်မြို့။ ဖုန်း- ၀၉-၄၂၀၀ရ၇၃၇

ကြော်ငြာစာ

မန္တလေးမြို့၊ ချမ်းမြသာစည်မြို့နယ်၊ မြို့သစ်(၁)ရပ်ကွက်၊ အကွက် အမှတ်(တ-၃)၊ ဦးဝိုင်အမှတ်(၁၀)၊ ၁၂၂လမ်း၊ ၆၂x၆၃ လမ်းကြားရှိ ဂရန် မြေကွက်အမည်ပေါက်သူ ဦးဝဏ္ဏလင်းထွန့် (၉/ဓရမ(နိုင်)၀၄၆၄၇၈)၏ အထူးကိုယ်စားလှယ်လွှဲစာအမှတ် (၁၀၂၅/၂၀၂)ဖြင့် လွှဲအပ်ခြင်းခံရသူ ဦးအောင်မျိုးဝင်း (၅/ဆလက(နိုင်)၀၉၄၁၁၆)တက ဂရန်စာချုပ်တင်ပြ၍ မှတ်ပုံတင်အရောင်းအဝယ်စာချုပ် ချုပ်ဆိုရန်အတွက် မြေပုံ၊ မြေရာဇဝင် ရေးကူးခွင့်ပြုပါရန် လျှောက်ထားလာပါသည်။ ကန့်ကွက်လိုပါက အထောက် အထားများ၊ မှတ်ပုံတင်စာချုပ်စာတမ်းများ၊ တရားရုံးဒီကရီများဖြင့် (၁၄) ရက်အတွင်း ကန့်ကွက်နိုင်ပါသည်။

ဖြို့ပြမြေမိပခန့်နှင့်မြေဖြစ်မခန့်နှဲ့ခွဲဌာန
မန္တလေးဖြို့တော်စည်ပင်သာယာရေးကော်မတီ

ရန်ကုန်မြို့၊ ဒဂုံမြို့သစ်(မြောက်ပိုင်း)မြို့နယ်၊ ၄၃ - ရပ်ကွက်၊ စောဘနာ(၁)လမ်း ၊ အမှတ် - ၁၄၄၀+၁၄၄၁/ဂ ဟုခေါ်တွင်သော မြေကွက်အကျိုးခံစားခွင့်အရပ်ရပ်နှင့်ပတ်သက်၍ မိုးကွက်နိုင်ကြောင်း

ရန်ကုန်မြို့၊ ဒဂုံမြို့သစ်(မြောက်ပိုင်း)မြို့နယ်၊ မြေတိုင်းရပ်ကွက်အမှတ်- ၄၃ ၊ မြေကွက်အမှတ်- ၁၄၄၀+၁၄၄၁/ဂ ၊ ဧရိယာ(၀.၀၅၅)ဧက၊ မြေအမျိုးအစား-နှစ်(၆၀)မြောင်းဂရန်မြေနှင့်ယင်းမြေပေါ်ရှိ အကျိုးခံစားခွင့်အရပ်ရပ်တို့အား မြို့မြေ စာရင်းဇယ်အမည်ပေါက်ပိုင်ရှင် ဦးလှမြင့် (၁၄/အမန(နိုင်) ၁၇၀၀၉၅)ထံမှ အရပ်ကကတိအရောင်းအဝယ်စာချုပ်အရ ဝယ်ယူ ပိုင်ဆိုင်လက်ဝယ်ထားရှိသူ ဦးမျိုးလွင် (၁၂/ဝမန(နိုင်) ၀၆၂၂၄)မှ မိမိတစ်ဦးတည်းပိုင်ဆိုင်၍ လွဲပြောင်းရောင်းချပိုင်ခွင့် ရှိကြောင်း ဝန်ခံပြောဆိုသဖြင့် ကျွန်ုပ်၏မိတ်ဆွေမှ ဝယ်ယူရန်နှစ်ဖက်သဘောတူညီထားသော ရောင်းဖိုးငွေအနက် စရန်ငွေတစိတ်တစ်ဒေသပေးချေထားပြီးဖြစ်ပါ၍ အကျိုးသက်ဆိုင်ခွင့်ရှိသူ မည်သူမဆို ခိုင်လုံသောစာရွက်စာတမ်း အထောက်အထားမူရင်းများနှင့်တကွ ကျွန်ုပ်ထံသို့ (၇)ရက်အတွင်း ကန့်ကွက် အရေးဆိုနိုင်ပါသည်။ ကန့်ကွက်ခြင်းမရှိပါက ဥပဒေနှင့်အညီ အရောင်းအဝယ်ဆက်လက် ပြုလုပ်သွားမည်ဖြစ်ကြောင်း သိစေအပ်ပါသည်။

လွှဲအပ်ညွှန်ကြားချက်အရ
ဦးသန်းဦး (LL.B, D.B.L)
တရားလွှတ်တော်ရှေ့နေ(စဉ် - ၁၀၀၈၇၅)
အမှတ်(၇၅၁)(ပထမထပ်)၊တာပင်ရွှေထီးလမ်းသုစ-ရပ်ကွက်၊ဒဂုံမြို့သစ်(မြောက်ပိုင်း)မြို့နယ်၊ရန်ကုန်မြို့။
ရုံးဖုန်း-၀၉- ၈၈၆၃၉၇၆၆

ရန်ကုန်မြို့၊ ဒဂုံမြို့သစ်(အရှေ့ပိုင်း)မြို့နယ်၊ ၅ - ရပ်ကွက်၊ ရတနာလမ်းနှင့်အောင်သီရိလမ်းထောင့် ၊ အမှတ် ၃၈၅ ဟုခေါ်တွင်သော မြေကွက်အကျိုးခံစားခွင့်အရပ်ရပ်နှင့်ပတ်သက်၍ ကန့်ကွက်နိုင်ကြောင်း

ရန်ကုန်မြို့၊ ဒဂုံမြို့သစ်(အရှေ့ပိုင်း)မြို့နယ်၊ မြေတိုင်းရပ်ကွက်အမှတ်- ၅ ၊ မြေကွက်အမှတ်- ၃၈၅ ၊ ဧရိယာ(၀.၀၆၂)ဧက၊ မြေအမျိုးအစား-နှစ်(၆၀)မြောင်းဂရန်မြေနှင့်ယင်းမြေပေါ်ရှိ အကျိုးခံစားခွင့်အရပ်ရပ်တို့အား မြို့မြေ စာရင်းဇယ်အမည်ပေါက် ပိုင်ရှင်များဖြစ်သော ဦးလွင်မောင်မောင်(၁၂/အရန(နိုင်) ၁၇၇၃၀၅)နှင့်ဒေါ်ရောသာခင်သောင်းတို့(၁၁/စတန(နိုင်)၀၅၇၃၀၂)တို့မှ မိမိတို့တရားဝင်ပိုင်ဆိုင်၍ လွဲပြောင်းရောင်းချပိုင်ခွင့်ရှိကြောင်း ဝန်ခံပြောဆိုသဖြင့် ကျွန်ုပ်၏မိတ်ဆွေမှ ဝယ်ယူရန်နှစ်ဖက်သဘောတူညီထားသော ရောင်းဖိုးငွေအနက် စရန်ငွေတစိတ်တစ်ဒေသ ပေးချေထားပြီးဖြစ်ပါ၍ အကျိုးသက်ဆိုင်ခွင့်ရှိသူ မည်သူမဆို ခိုင်လုံသောစာရွက်စာတမ်း အထောက်အထားမူရင်းများနှင့်တကွ ကျွန်ုပ်ထံသို့ (၇)ရက်အတွင်း ကန့်ကွက် အရေးဆိုနိုင်ပါသည်။ ကန့်ကွက်ခြင်းမရှိပါက ဥပဒေနှင့်အညီ အရောင်းအဝယ်ဆက်လက် ပြုလုပ်သွားမည်ဖြစ်ကြောင်း သိစေအပ်ပါသည်။

လွှဲအပ်ညွှန်ကြားချက်အရ
ဦးစိုးလှိုင်ဝင်း (LL.B)
အထက်တန်းရှေ့နေ(စဉ်-၅ဂ၆ဒ၃)
အမှတ်(၇၅၁)(ပထမထပ်)၊တာပင်ရွှေထီးလမ်းသုစ-ရပ်ကွက်၊ဒဂုံမြို့သစ်(မြောက်ပိုင်း)မြို့နယ်၊ရန်ကုန်မြို့။
ရုံးဖုန်း-၀၉- ၇၉ဂ၃၄၄၆

ရန်ကုန်မြို့၊ ဒဂုံမြို့သစ်(အရှေ့ပိုင်း)မြို့နယ်၊ ၄ - ရပ်ကွက်၊ ဗိုလ်ချုပ်(၂)လမ်း၊ အမှတ် - ၁၄၄၇ ဟုခေါ်တွင်သော မြေကွက်အကျိုးခံစားခွင့်အရပ်ရပ်နှင့်ပတ်သက်၍ ကန့်ကွက်နိုင်ကြောင်း

ရန်ကုန်မြို့၊ ဒဂုံမြို့သစ်(အရှေ့ပိုင်း)မြို့နယ်၊ မြေတိုင်းရပ်ကွက်အမှတ်-၄ ၊ မြေကွက်အမှတ်- ၁၄၄၇ ၊ အကျယ်(၄၃' x ၆၀') မြေအမျိုးအစား - ပါမစ်မြေနှင့်ယင်းမြေပေါ်ရှိ အကျိုးခံစားခွင့်အရပ်ရပ်တို့အား မြို့မြေစာရင်းတွင် ဝိုလ်ကြီး သောင်းထိုက် (၁၂/ရကန(နိုင်) ၀၃၈၆၀)အမည်ပြင့် ရှေးအားမေဖြင်း ခံရပြီး ၎င်းထံမှ ရောင်းချ ဝယ်ယူ ပိုင်ဆိုင်ခဲ့ကြောင်း ကမ်းလှမ်းရာ ကျွန်ုပ်ကိုယ်တိုင် (၁/ရကန(နိုင်) ၀၃၄ဝ)ရှိ ဖခင်ဖြစ်သူ ခေါ်ဝီ (၇/ကဝန (နိုင်) ၀၃၄ဝ၃)မှ ဖခင်ဦးစီးတည်း ပိုင်ဆိုင်၍ လွဲပြောင်းရောင်းချပိုင်ခွင့်ရှိကြောင်း ဝန်ခံပြောဆိုသဖြင့် ကျွန်ုပ်၏မိတ်ဆွေမှ ဝယ်ယူရန်နှစ်ဖက်သဘောတူညီထားသော ရောင်းဖိုးငွေအနက် စရန်ငွေတစိတ်တစ်ဒေသ ပေးချေထားပြီးဖြစ်ပါ၍ အကျိုးသက်ဆိုင်ခွင့်ရှိသူ မည်သူမဆို ခိုင်လုံသောစာရွက်စာတမ်းအထောက်အထားမူရင်းများနှင့်တကွ ကျွန်ုပ်ထံသို့ (၇)ရက်အတွင်း ကန့်ကွက် အရေးဆိုနိုင်ပါသည်။ ကန့်ကွက်ခြင်းမရှိပါက ဥပဒေနှင့်အညီ အရောင်းအဝယ်ဆက်လက် ပြုလုပ်သွားမည်ဖြစ်ကြောင်း သိစေအပ်ပါသည်။

လွှဲအပ်ညွှန်ကြားချက်အရ
ဦးစိုးလှိုင်ဝင်း (LL.B)
အထက်တန်းရှေ့နေ(စဉ်-၅ဂ၆ဒ၃)
အမှတ်(၇၅၁)(ပထမထပ်)၊တာပင်ရွှေထီးလမ်းသုစ-ရပ်ကွက်၊ဒဂုံမြို့သစ်(မြောက်ပိုင်း)မြို့နယ်၊ရန်ကုန်မြို့။
ရုံးဖုန်း-၀၉- ၇၉ဂ၃၄၄၆

ကန့်ကွက်နိုင်ကြောင်းအများသိစေရန်ကြေညာခြင်း

ရန်ကုန်တိုင်းဒေသကြီး၊ လှိုင်သာယာ(အရှေ့ပိုင်း)မြို့နယ်၊ (၂၃) ရပ်ကွက်၊ ရွှေဂန္ဓမာလမ်းကြီး၊ မြေတိုင်းအမှတ်(၂၃)၊ မြေကွက်အမှတ် (၁၇၇၇/က) ဟုခေါ်တွင်သော ဦးကျော်ကျော်ခင် အမည်ပေါက် စလမ်းအမျိုး အစား မြေကွက်၊ မြေအကျယ် (၂၀x၆၀)ပေရှိ မြေကွက်နှင့် ယင်းမြေကွက် ပေါ်တွင် ဆောက်လုပ်ထားသော အဆောက်အဦးအပါအဝင် အကျိုးခံစား ခွင့်အရပ်ရပ်အားလုံးကို ဦးသန်းဇော်မျိုး (၈/နမန(နိုင်)၁၃၀၆၉၂) ထံမှ ကျွန်ုပ်၏မိတ်ဆွေ ဦးစန်းရွှင် (၅/တဆန(နိုင်)၀၄၂၅၄) မှ အပိုင်ဝယ်ယူရန် အတွက် (၅-၈-၂၀၂၆) ရက်နေ့တွင် ရောင်းဖိုးငွေ၏ တစိတ်တစ်ဒေသကို စရန်ငွေအဖြစ် ပေးချေထားပြီးဖြစ်ပါသည်။ သို့ဖြစ်ပါသောကြောင့် ဤအရောင်း အဝယ်အား ကန့်ကွက်လိုပါက ဤကြေညာပါသည့်ရက်မှစ၍ (၁၄)ရက် အတွင်း တိကျခိုင်လုံသော စာရွက်စာတမ်း မူရင်းများနှင့်တကွ ကျွန်ုပ်ထံသို့ ကိုယ်တိုင် လာရောက်ကန့်ကွက်နိုင်ပါသည်။ သတ်မှတ်ရက်နေ့အထိ ကန့်ကွက်မည့်သူမရှိပါက အရောင်းအဝယ်အား ဥပဒေနှင့်အညီ ဆက်လက် ဆောင်ရွက်သွားမည်ဖြစ်ကြောင်း အများသိစေရန် ကြေညာအပ်ပါသည်။

လွှဲအပ်ညွှန်ကြားချက်အရ
ဒေါ်ဝင်းပဃိမ်း [LL.B, D.B.L, D.I.L]
တရားလွှတ်တော်ရှေ့နေ (စဉ်-၁၂၇၅)
အမှတ်(၁ဂ၆ဒ)၊ ရွှေဂန္ဓမာလမ်း၊ (၂၃)ရပ်ကွက်၊ လှိုင်သာယာ(အရှေ့ပိုင်း)
မြို့နယ်၊ ရန်ကုန်တိုင်းဒေသကြီး။ ဖုန်း- ၀၉-၇၇၈၉၂၄၄၂

ကန့်ကွက်နိုင်ကြောင်း၊ ကြော်ငြာ

ပန်းဘဲတန်းမြို့နယ်၊ မြေတိုင်းရပ်ကွက် အမှတ်-၁၆၆ဝ မြေကွက်အမှတ်-တတ်ယ တန်းစား 44 Northern Quarter ၊ မြေကွက် ကညီနေရာအမှတ်-၄၉/၆၀ ၂၄-လမ်း၊ ၃ ရပ်ကွက်၊ ပန်းဘဲတန်းမြို့နယ် (၁)အမ်စင်ဝင်ရှည် (၅) ဇာတကဘီဘီ (၁ /ပရက (နိုင်) ၁၁၀၁)၊ (၂)အမ်ဝင်ဝိ(၈) (၁ /ပဘတ (နိုင်) ၀၁၉၂၁)၊ (၃)အီဝိမင် (၈) မော်မင်ဘီဘီ (၁ /ပဘတ (နိုင်) ၀၁၃ ၂ ၅၅)၊ (၄)ဦးဘေးထော် (၈) အလီဘီဇွတ်ခုပလီ (၁ /ပဘတ (နိုင်) ၀ ၂ ၃ ၁ ၃ ၄) အမည်ပေါက် မြေပိုင်ဧကြော် အမည်မော်ကွင်းဦးရဲ့ ဘေဒီမင် (၉) ဝေါ်ယင်ကြီ (၁ /ပဘတ (နိုင်) ၀ ၂ ၃ ၁ ၃) ( ) ( ) (

ငြင်းချက်ထုတ်ရန်ဆင့်စာ
(တရားမကျင့်ထုံးဥပဒေ အမိန့်-၅၊ နည်းဥပဒေ ၁ နှင့် ၅)
မင်္ဂလာဒုံခရိုင်တရားရုံး
၂၀၂၆ ခုနှစ်၊ တရားမကြီးမှုအမှတ်- ၈၇

ဒေါ်ချမ်းပြေမ်းဟန် နှင့် ဒေါ်ခင်ခင်သိန်း
(ၦင်းဏာ်အခွင့်ရကိုယ်စားလှယ် ဦးဘလှိုင်)

တရားလို **တရားပြိုင်**

ဒေါ်ခင်ခင်သိန်း၊ အမှတ်(၂၂၅-က)၊ မေယုလမ်း၊ (၆)ရပ်ကွက်၊ ရွှေပြည်သာမြို့နယ်(ယခုနေရပ်လိပ်စာမသိ)သိစေရမည်။

သင့်အပေါ်၌ တရားလိုက “ ပဋိညာဉ်အတိုင်း တရားဝင် မြေနှင့်အိမ် အရောင်းအဝယ်မှတ်ပုံတင်စာချုပ်ပြုလုပ်ပေးစေလိုမှု” နှင့် လျှောက်ထားခဲ့ဆိုသည်မှာ သင်ကိုယ်တိုင်ဖြစ်၏၊ ၎င်းအမှုနှင့်စပ်လျဉ်း၍ အရေးကြီးသည့် စကားအရပ်ရပ်တို့ကို ချေပပြောဆိုနိုင်သည့် ကိုယ်စားလှယ်နှင့်ဖြစ်၏၊ ရှေ့နေနှင့် ဖြစ်စေ **၂၀၂၆ ခုနှစ်၊ သြဂုတ်လ ၁၈ ရက် (၁၃၈၈ ခုနှစ်၊ ဝါခေါင်လဆန်း ၅ ရက်)** နေ့ မွန်းတည့်မီ (၁၀:၀၀)နာရီ အချိန်တွင် အထက်အမည်ပါသူ တရားလို၏ အဆိုသွားကို ထုရေးရင်းလင်းရန် ရုံးတော်သို့လာရောက်ရမည်၊ ၎င်းပြင် အထက်ပါ နေ့ရက်တွင် သင်မလာရောက် ပျက်ကွက်ခဲ့လျှင် သင့်မျက်ကွယ်တွင် ငြင်းချက်များကိုထုတ်ပေးလိမ့်မည်။ ၎င်းပြင် တရားလိုက ကြည့်ရှုလိုသည်[1] စာချုပ်စာတမ်းများနှင့် သင်က ထုရေးတင်ပြအဖွဲ့ပြုလို သည့် စာချုပ်စာတမ်း အစရှိသည်တို့ကို သင်နှင့်အတူ ယူဆောင်လာရမည်။ သို့မဟုတ် သင့်ကိုယ်စားလှယ် ရှေ့နေ လက်တွင် ထည့်အပ်လိုက်ရမည်။ သင်က ထုရေးလွှာတင်သွင်းလိုလျှင် အမှုမည်ဝိုင်ဖို လေးရက်က တင်သွင်းရမည်။

၂၀၂၆ ခုနှစ်၊ သြဂုတ်လ ၇ ရက်နေ့တွင် ဤရုံးတော်ဆိပ်ရိုက်နိုပ်၍ ကျွန်ုပ် လက်မှတ်ရေးထိုး ထုတ်ပေးလိုက်သည်။

(အောင်အောင်)
ခုတိယခရိုင်တရားသူကြီး(၃)
မင်္ဂလာဒုံခရိုင်တရားရုံး

ငြင်းချက်ထုတ်ရန်သမ္မန်စာ
(တရားမကျင့်ထုံးဥပဒေအမိန့်-၅၊ နည်းဥပဒေ-၂၀)
ဒဂုံမြို့သစ်(အရှေ့ပိုင်း)မြို့နယ်တရားရုံး
၂၀၂၆ ခုနှစ်၊ တရားမကြီးအမှုအမှတ်-၈၀

ဒေါ်ခင်ဘွမ်းလွင် (တရားလို) နှင့် ဦးရွှေကျော် (တရားပြိုင်)

ရန်ကုန်တိုင်းဒေသကြီး၊ ဒဂုံမြို့သစ်(အရှေ့ပိုင်း)မြို့နယ်၊ (၁၅၅)ရပ်ကွက်၊ ရတနာ(၂)လမ်း၊ အမှတ်- ၁၀၁၅(က) နေ တရားပြိုင် ဦးရွှေကျော် (ယခုနေရပ်လိပ်စာမသိ) သိစေရမည်။

သင့်အပေါ်၌တရားလိုက“ပဋိညာဉ်အတိုင်း မြေနှင့်အိမ် အရောင်းအဝယ် စာချုပ်အားမှတ်ပုံတင် စာချုပ်ချုပ်ဆိုပေးစေလိုမှု”ဖြင့် လျှောက်ထား စွဲဆိုသည် ဖြစ်၍ သင်ကိုယ်တိုင်ဖြစ်စေ သို့တည်းမဟုတ် ၎င်းအမှုနှင့် စပ်လျဉ်း၍ အရေးကြီးသည့် စကားအရပ်ရပ်တို့ကို ချေပပြောဆိုနိုင်သည် သင်၏ ကိုယ်စားလှယ်နှင့်ဖြစ်စေ၊ သင်ကိုယ်စား ရုံးတော်အနှင့်အမိန့်အရ ရှေ့နေနှင့်ဖြစ်စေ ၊ သို့တည်းမဟုတ် ၎င်းအမှုနှင့်စပ်ဆိုင်သည့်အချက်များကို ချေပ ပြောဆိုနိုင်သူ တစ်ဦးတစ်ယောက် ဖြစ်စေ၊ ၎င်းရှေ့နေနှင့်ဖြစ်စေ၊ ၂၀ ၊၆ခုနှစ်၊ သြဂုတ်လ ၂၇ ရက် (၁၃၈၈-ခုနှစ်၊ ဝါခေါင်လ ဆန်း ၁၄ ရက်) မွန်းတည့်မီ (၁၀:၀၀) နာရီတွင် အထက်အမည် ရေးသား ပါရှိသူသည် တရားလို၏ အဆိုလွှာကို ထုရေးရှင်းလင်းရန် ရုံးတော်သို့ လာရောက် ရမည်။ ၎င်းပြင် သင်သိစေရမည်မှာ အထက်ပါနေ့တွင် သင်မလာရောက် ပျက်ကွက်ခဲ့လျှင် သင့်မျက်ကွယ်တွင် ငြင်းချက်များကို ထုတ်ပေးလိမ့်မည်။ ၎င်းပြင် တရားလိုက ကြည့်ရှုလိုသည် စာရွက်စာတမ်းများနှင့် သင်က ထုရေးတင်ပြ အဖွဲ့ပြု လိုသည့် စာချုပ်စာတမ်းအစရှိသည်တို့ကို သင်နှင့် အတူယူဆောင်လာရမည်။ သို့တည်းမဟုတ် သင်၏ကိုယ်စားလှယ် ရှေ့နေလက်တွင် ထည့်အပ်ပို့လိုက်ရမည်။ သင်က ထုရေးလွှာတင်သွင်းလိုပါလျှင် အမှုမဆိုင်မီ (၃)ရက်က တင်သွင်း ရမည်။

၂၀၂၆ခုနှစ် သြဂုတ်လ ၆ ရက်နေ့တွင် ဤရုံးတော်တံဆိပ်ရိုက်နိုပ်၍ ကျွန်ုပ် လက်မှတ် ရေးထိုးထုတ်ပေးလိုက်သည်။

(အောင်မြတ်သူ)
တွဲဖက်မြို့နယ်တရားသူကြီး(၁)
ဒဂုံမြို့သစ်(အရှေ့ပိုင်း)မြို့နယ်တရားရုံး

"ကုန်အမှတ်တံဆိပ်သတိပေးကြေညာချက်"

ရန်ကုန်မြို့၊ တောင်ဥက္ကလာပမြို့နယ်၊ (၉)ရပ်ကွက်၊ ပါမိမလမ်း အမှတ် (၂၃)၌ ဦးကောင်းဖေ(ဦးထက် (၉/မဟန (နိုင်)၀၄၄၈၄၆) သည် အောက် ဖော်ပြပါ ကုန်အမှတ်တံဆိပ်အမည်အမှတ်အသား၊ကို ရန်ကုန်မြို့၊ စာချုပ် စာတမ်းများအမှတ်ပုံတင်မှုနှင့် မှတ်ပုံတင်အမှတ် (၄/၂၆၉၉) ဖြင့် တရားဝင် မှတ်ပုံတင်သွင်းထားပြီးပြစ်ပါသည်-

ရွှေတံတား
ပိုင်ရှိသူ-လောက်တီနမ်
ရွှေကြေးလုပ်ငန်း
(ကုန်ရောင်းဝယ်ရေး)

အထက်ဖော်ပြပါ "ရွှေတံတား" အမှတ်တံဆိပ်အမည်အမှတ်အသား၊ ကို အသုံးပြု စီးဝင်ရွေ့လျောက်တီနမ်ခန့်ရှင် ရွှေကြေးလုပ်ငန်း၊ကို ရန်ကုန်မြို့နှင့် တကွ မြည်ထောင်စုသမ္မတမြန်မာနိုင်ငံတစ်ဝှမ်းလုံးတွင် ဆိုင်ခန်းများဖွင့်လှစ်၍ လုပ်ကိုင်ဆောင်ရွက်သွားမည်ဖြစ်ရာ ဖော်ပြပါတံဆိပ်အမည်အမှတ်အသား၊ကို တိုက်ရိုက်ပြစ်စေ၊ သွယ်ဝိုက်ကျင်ပြစ်စေ ဆင်တူယိုးမှားတုပပြုလုပ်သုံးခဲ့ခြင်း မပြုလုပ်ရန် သတိပေးကားပြစ်အပ်ပါသည်။ ထိုသို့လိုက်နာမဆောင်ရွက်ခြင်း မပြုပါက တည်ဆဲဥပဒေများနှင့်အညီ ထိရောက်စွာ အလေးယူဆောင်ရွက်သွား မည်ပြစ်ကြောင်း သတိပေးကြေညာအပ်ပါသည်။ **ဤအပ်ချုပ်ကြားချက်အရ -**

ဒေါ်ဇင်မာသက် LL.B **ဒေါ်ဝါဝါလှိုင် LL.B**
တရားလွှတ်တော်ရှေ့နေ (စဉ် - ၁၄၄၇) **တရားလွှတ်တော်ရှေ့နေ (စဉ် - ၁၅၆၆)**
အမှတ်-၅၉ အနန်း (A-၂၀)၊ ပ-ထပ်၊ ဘဏ်လမ်း ကျောက်တံတားမြို့နယ်၊
ရန်ကုန်မြို့၊ ဖုန်း ၀၉-၄၂၅၁၂၅၈၅၂ ၀၉ ၄၂၀၀၆၃၄၉

ကြော်ငြာစာ

မန္တလေးမြို့၊ ချမ်းမြသာစည်မြို့နယ်၊ ချမ်းမြသာစည်တောင်ရပ်ကွက်၊ အကွက်အမှတ်(၉၀၂)၊ ဦးပိုင်အမှတ်(၂၈-၈)၊ ဂုဏလမ်း၊ ၁၀၁လမ်းထောင့်ရှိ ဂုဏန်းမြေကွက် အမည်ပေါက်သူ ဒေါစန္ဒာဝင်း (၅/ကဘလ(နိုင်)၁၂၂၀၄၂)၂)က ဂုဏန်စာချုပ် တင်ပြ၍ မှတ်ပုံတင်အရောင်းအဝယ် စာချုပ်ချုပ်ဆိုရန် အတွက် မြေပုံ၊ မြေရာဇဝင်ရေးကူးခွင့် ပြုပါရန် လျှောက်ထားလာပါသည်။ ကန့်ကွက်လိုပါက ခိုင်လုံသော အထောက် အထားများ၊ မှတ်ပုံတင်စာချုပ် စာတမ်းများ၊ တရားရုံးဒီကရီများဖြင့် (၁၄)ရက် အတွင်း ကန့်ကွက်နိုင်ပါသည်။

မြို့ဖြစ်မိတ်နိုးနှင့်
ဖြေစ်ဝန်ခဲ့ခွဲမှုဌာန
မန္တလေးမြို့တော်
စည်ပင်သာယာရေးကော်မတီ

ငြင်းချက်ထုတ်ရန်ဆင့်စာ
(တရားမကျင့်ထုံးဥပဒေ အမိန့်-၅၊ နည်းဥပဒေ ၁ နှင့် ၅)
မင်္ဂလာဒုံခရိုင်တရားရုံး
၂၀၂၆ ခုနှစ်၊ တရားမကြီးမှုအမှတ်- ၈၇

ဒေါ်ချမ်းပြေမ်းဟန် နှင့် ဒေါ်ခင်ခင်သိန်း
(ၦင်းဏာ်အခွင့်ရကိုယ်စားလှယ် ဦးဘလှိုင်)

တရားလို **တရားပြိုင်**

ဒေါ်ခင်ခင်သိန်း၊ အမှတ်(၂၂၅-က)၊ မေယုလမ်း၊ (၆)ရပ်ကွက်၊ ရွှေပြည်သာမြို့နယ်(ယခုနေရပ်လိပ်စာမသိ)သိစေရမည်။

သင့်အပေါ်၌ တရားလိုက “ ပဋိညာဉ်အတိုင်း တရားဝင် မြေနှင့်အိမ် အရောင်းအဝယ်မှတ်ပုံတင်စာချုပ်ပြုလုပ်ပေးစေလိုမှု” နှင့် လျှောက်ထား စွဲဆိုသည်မှာ သင်ကိုယ်တိုင်ဖြစ်၏၊ ၎င်းအမှုနှင့်စပ်လျဉ်း၍ အရေးကြီးသည့် စကားအရပ်ရပ်တို့ကို ချေပပြောဆိုနိုင်သူ ကိုယ်စားလှယ်နှင့်ဖြစ်စေ၊ ရှေ့နေနှင့် ဖြစ်စေ **၂၀၂၆ ခုနှစ်၊ သြဂုတ်လ ၁၈ ရက် (၁၃၈၈ ခုနှစ်၊ ဝါခေါင်လဆန်း ၅ ရက်)** နေ့ မွန်းတည့်မီ (၁၀:၀၀)နာရီ အချိန်တွင် အထက်အမည်ပါသူ တရားလို၏ အဆိုလွှာကို ထုရေးရင်းလင်းရန် ရုံးတော်သို့လာရောက်ရမည်။ ၎င်းပြင် အထက်ပါ နေ့ရက်တွင် သင်မလာရောက် ပျက်ကွက်ခဲ့လျှင် သင့်မျက်ကွယ်တွင် ငြင်းချက်များကို ထုတ်ပေးလိမ့်မည်။ ၎င်းပြင် တရားလိုက ကြည့်ရှုလိုသည်[1] စာချုပ်စာတမ်းများနှင့် သင်က ထုရေးတင်ပြအဖွဲ့ပြုလို သည့် စာချုပ်စာတမ်း အစရှိသည်တို့ကို သင်နှင့်အတူ ယူဆောင်လာရမည်။ သို့မဟုတ် သင့်ကိုယ်စားလှယ် ရှေ့နေလက်တွင် ထည့်အပ်ပို့လိုက်ရမည်။ သင်က ထုရေးလွှာတင်သွင်းလိုလျှင် အမှုမဆိုင်မီ (၃)ရက်က တင်သွင်း ရမည်။

၂၀၂၆ခုနှစ် သြဂုတ်လ ၆ ရက်နေ့တွင် ဤရုံးတော်တံဆိပ်ရိုက်နိုပ်၍ ကျွန်ုပ် လက်မှတ် ရေးထိုးထုတ်ပေးလိုက်သည်။

(အောင်မြတ်သူ)
တွဲဖက်မြို့နယ်တရားသူကြီး(၁)
ဒဂုံမြို့သစ်(အရှေ့ပိုင်း)မြို့နယ်တရားရုံး

ကြော်ငြာစာ

မန္တလေးမြို့၊ ချမ်းမြသာစည်မြို့နယ်၊ ကံသာယာရပ်ကွက်၊အကွက် အမှတ်(၁၆-ခ)၊ ဦးပိုင်အမှတ်(၂၃)။ ၅ဖိ၈၅ကြား၊ ၁၀၂၊၀၀၃ လမ်းကြား၌ ဂုဏန် မြေကွက် အမည် ပေါက်သူ ဦးခင်မောင် တင့် [၉/မရတ(နိုင်)၀၁၂၉၀၉]၊ (GGW-၀၀၂၄၆၆)၏ အထူးကိုယ်စားလှယ်လွှဲစာအမှတ် (၁၉၃၅/၂၀၀၅)ဖြင့် လွှဲအပ်ခြင်းခံရသူ ဒေါ်တုတ်တုတ်(EMDY-၃၅၃၉၃)၊ [၉/ရမမ(နိုင်)၀၄၈၉၀၃]က ဂုဏန် စာချုပ်တင်ပြ၍ မှတ်ပုံတင်အရောင်း အဝယ်စာချုပ် ချုပ်ဆိုရန်အတွက် မြေပုံ၊ မြေရာဇဝင်ရေးကူးခွင့်ပြုပါရန် လျှောက်ထားလာပါသည်။ ကန့်ကွက် လိုပါက ခိုင်လုံသော အထောက် အထားများ၊ မှတ်ပုံတင်စာချုပ် စာတမ်းများ၊ တရားရုံးဒီကရီများဖြင့် (၁၄)ရက်အတွင်း ကန့်ကွက်နိုင်ပါသည်။

မြို့ဖြစ်မိတ်နိုးနှင့်
ဖြေစ်ဝန်ခဲ့ခွဲမှုဌာန
မန္တလေးမြို့တော်
စည်ပင်သာယာရေးကော်မတီ

အများသိစေရန်ကြေညာခြင်း

ရန်ကုန်တိုင်းဒေသကြီး၊ မင်္ဂလာဒုံမြို့နယ်တွင်နေထိုင်သူ ကျွန်ုပ်မိတ်ဆွေ ဒေါ်နင်းပွင့်ဖြူအောင်(၁၁) ဦးသက်ဆွေအောင် မှတ်ပုံတင်အမှတ် [၁၄/ပတန(နိုင်)၁၃၀၈၉၄] သည် ဆရာမအဖြစ်တာဝန်ထမ်းဆောင်နေသူ ပုဏ်သေရေကြီးမျိုးသမီး တစ်ဦးဖြစ်ပါသည်။ ယခုအခါ ကျွန်ုပ်မိတ်ဆွေ ဒေါ်နင်းပွင့်ဖြူအောင်၏ အမည်၊ ပုံ၊ အစရှိသည့် အချက်အလက်များ၊ သားအေယီ မောင်အောင်သူခန့်မောင်၏ ပုံများနှင့် ခင်ပွန်းဖြစ်သည့်ဦးသန်းထွဋ်ဆောင်ဝတို့၏ ပုံနှင့်အချက်အလက်များကို အသုံးပြုကာ social media platform တစ်ခုဖြစ်သော tiktok ပေါ်တွင် t.m3785 အကောင့်ဖြင့် ကျွန်ုပ်၏မိတ်ဆွေနှင့် ၎င်းတို့ မိသားစုဂုဏ်သိက္ခာကျဆင်းစေရန်၊ စိတ်အနောင်းအယှက်ဖြစ်စေရန် ရည်ရွယ်ချက်ဖြင့် မမှန်ကန်သော စာသားများဖြင့် post တင်ခြင်း၊ ကျွန်ုပ်မိတ်ဆွေ၏ အချက်အလက်များကို ခွင့်ပြုချက်မရှိဘဲ ကူးယူဖော်ပြခြင်းများ ပြုလုပ်ခဲ့ပါသည်။ သို့ဖြစ်၍သောကြောင့် အဆိုပါ account ဖြင့်ဖြစ်စေ၊ အခြားသောaccountများဖြင့်ဖြစ်စေ ဆက်သွယ်ဝေးကွန်ရက်များ ဖြစ်သော facebook, tiktok, viber, messenger, telegram အစရှိသော social media platform များတွင် လူမှုပတ်ဝန်းကျင်ဆို့လှုအသင်းအဖြင့် လွမ်းစေသော မဟုတ်မမှန်စွပ်စွဲပြောဆိုမှုများကိုဖြစ်စေ၊ ကျွန်ုပ်မိတ်ဆွေ၏ ကိုယ်ရေးကိုယ်တာ အချက်အလက်များကို ခွင့်ပြုချက်မရှိဘဲ ဖြန့်ဝေခြင်းဖြင့်ဖြစ်စေ၊ စိတ်အနောင့် အယှက်ဖြစ်စေသော ပြုလုပ်မှုများကိုဖြစ်စေသော၊ ဂုဏ်သိက္ခာကျဆင်းစေသော ပြောဆိုဆောင်ရွက်ချက်များကိုဖြစ်စေ ယနေ့မှစပြီး ရပ်တန်းမှရပ်ရန် t.m3785 အကောင့်ပိုင်ရှင်နှင့်တကွ ရည်ညွှတ်စဉ်းတစ်ယောက်မှ နောက်ထပ်မပြုလုပ်ရန် တားဖြစ်အပ်ပါသည်။ လိုက်နာခြင်းမရှိပါက ကျွန်ုပ်မိတ်ဆွေအား စိတ်အနောင့် အယှက်ဖြစ်စေရန်၊ ထိခိုက်နစ်နာစေရန်၊ ဂုဏ်သိက္ခာကျဆင်းစေရန် ပြုမူ ဆောင်ရွက်သူ၊ မဟုတ်မမှန်စွပ်စွဲပြောဆိုမှုများပြုလုပ်သူ မည်သူမဆို ဆက်သွယ် ရေးဥပဒေ-၆၆ (ဃ)အရ ပေးဆောင်ရည်းကောင်း၊ တည်ဆဲဥပဒေအရ ရည်သားကောင်း တရားစွဲဆိုသွားမည်ဖြစ်ကြောင်း ကျွန်ုပ်မိတ်ဆွေ ဒေါ်နင်းပွင့်ဖြူအောင်၏ လွှဲအပ်ညွှန်ကြားချက်အရ အများသိစေရန်ကြေညာအပ်ပါသည်။

လွှဲအပ်ညွှန်ကြားချက်အရ
ဦးကြည်ဝင်း **ဒေါ်ရွှေညီလင်း**
တရားလွှတ်တော်ရှေ့နေ (စဉ်- ၁၅၀၆) **အထက်တန်းရှေ့နေ (စဉ်-၅၂၇၆)**
အမှတ် ၁၀/၁၂ ပထမထပ်၊ (၃၅)လမ်းတို၊ ကျောက်တံတားမြို့နယ်၊
ရန်ကုန်မြို့၊ ဖုန်း - ၀၉-၇၇၅၂၂၅၅၅ ၀၉-၉၅၂၉၃၇၇၅

ကြော်ငြာစာ

မန္တလေးမြို့၊ ချမ်းမြသာစည်မြို့နယ်၊ မြို့သစ်(၃)ရပ်ကွက်၊ အကွက်အမှတ်(၈၂-၅)၊ ဦးပိုင်အမှတ်(၃၆)၊ ၆၁x၆၁ကြား၊ ၁၀၉x၁၀ ကြားရှိ ဂုရန်မြေကွက်အမည်ပေါက်သူ ဒေါ်သီတာရွှေ [၉/ခအဇ(နိုင်)၀၀၅၉၁၃]၏ အထူးကိုယ်စားလှယ် လွှဲစာအမှတ်(၁၂၄၄၉/၂၀၂၂)ဖြင့် လွှဲအပ်ခြင်းခံရသူ ဦးကျော်ဖြင့်ဦး[၉/မရမ(နိုင်)၀၈၇၁၄]က ဂုရန်စာချုပ် တင်ပြ၍ မှတ်ပုံတင်အရောင်းအဝယ် စာချုပ်ချုပ်ဆိုရန်အတွက် မြေပုံ၊ မြေရာဇဝင် ရေးကူးခွင့်ပြုပါရန် လျှောက်ထားလာပါသည်။ ကန့်ကွက် လိုပါက ခိုင်လုံသော အထောက် အထားများ၊ မှတ်ပုံတင်စာချုပ် စာတမ်းများ၊ တရားရုံးဒီကရီများဖြင့် (၁၄)ရက်အတွင်း ကန့်ကွက်နိုင်ပါသည်။

မြို့ဖြစ်မိတ်နိုးနှင့်
ဖြေစ်ဝန်ခဲ့ခွဲမှုဌာန
မန္တလေးမြို့တော်
စည်ပင်သာယာရေးကော်မတီ

ကန့်ကွက်ကြော်ငြာချက်

၁။ မွန်ပြည်နယ်၊ ကျိုက်ထိုခရိုင်၊ ကျိုက်ထိုမြို့နယ်၊ သိမ်ဖရပ်မြို့၊ အမှတ်(၂) ရပ်ကွက်၊ ကွင်း အမှတ်(၁၇၅၆)၊ ကွင်းအမည်(အောင်မင်္ဂလာကွင်း)၊ ဦးပိုင်အမှတ် (၅၅၉)၊ ဦးဆန်းလွင်ဦး အမည်ဖြင့် ကိုယ်ပိုင်အထက်တန်းကျောင်း မြေအဖြစ် အခြားနည်း ခွင့်ပြုချက် ရရှိထားသည့် မြေစရိယာ (၀.၁)ဧကရှိ မြေ နေရာအား လူနေထိုင်ရန် အဆောက်အဦးမြေအဖြစ် အသုံးပြုရန်အတွက် နှစ်(၃၀)၊ မြေငှား ဂရန် ချထားပေးပါရန် ကျိုက်ထိုမြို့နယ်၊ သိမ်ဖရပ်မြို့၊ အမှတ်(၂)ရပ်ကွက်နေ ဦးဆန်းလွင်ဦး[ဂ/ဝမန(နိုင်)၀၈၆၆၅၄]မှ အောက်ဖော်ပြပါ အလားလေးရပ်အတွင်း လျှောက်ထားမှုဖြစ်ပါသည် -

(က) အရှေ့ဘက် = ဦးတင်လှ အိမ်ခြံမြေ
(ခ) အနောက်ဘက် = ဦးစန်းဝင်း အိမ်ခြံမြေ
(ဂ) တောင်ဘက် = ရေနုတ်မြောင်း၊ ဦးလင်းအောင် အိမ်ခြံမြေ
(ဃ) မြောက်ဘက် = လမ်းမြေ

၂။ အထက်ပါလျှောက်ထားမှုနှင့်ပတ်သက်၍ ကန့်ကွက်လိုသည်များရှိပါက စာရွက်စာတမ်း အထောက်အထား ခိုင်မာစွာဖြင့် တင်ပြ၍ ယနေ့ ကန့်ကွက် ကြော်ငြာစာ ထုတ်ပြန်သောရှိသည့်နေ့ရက်မှစ၍ ရက်ပေါင်း (၁၅)ရက်အတွင်း ကန့်ကွက်နိုင်ပါကြောင်းနှင့် သတ်မှတ်နေ့ရက် ကျော်လွန်ပြီး တင်ပြလာသည့် ကန့်ကွက်ချက်များအပေါ် လက်ခံစဉ်းစားမည် မဟုတ်ကြောင်းနှင့် လုပ်ထုံး လုပ်နည်းများနှင့်အညီ ဆက်လက် ဆောင်ရွက်မည်ဖြစ်ကြောင်း အများသိရှိစေရန် အသိပေး ကြေညာလိုက်သည်။

မြို့နယ်အထွေထွေအုပ်ချုပ်ရေးဦးစီးဌာန
ကျိုက်ထိုမြို့

အများသိစေရန်အသိပေးကြေညာခြင်း

ကျွန်ုပ်၏မိတ်ဆွေဖခင် ဒေါ်ရသီတာထွဋ် (ဘ)ဦးရဲထွဋ်အောင် [၁၄/ဘကလ(နိုင်)၁၈၃၃၇၈] အမှတ်(၁၁၄)၊ ဆင်ပင်လမ်း၊ အလုံမြို့နယ်နေသူ၏ လွှဲအပ်ညွှန်ကြားချက်အရ အများသိစေရန် ကြေညာအပ်ပါသည်။

ဧရာဝတီတိုင်းဒေသကြီး၊ ဘိုကလေးမြို့၊ ၅-ရပ်ကွက်၊ ၇/ဖြတ်လမ်းရှိ ဦးပိုင်အမှတ်(၉၁ ၊ ၉၂ ၊ ၉၃) (အလျား ၁၂၇ပေx အနှံ ၂၉ ပေ)ရှိ မြေယာ ဦးပိုင်အမှတ် (၉၄)ရှိ(အလျား ၆၃ပေ့ လက်မ x အနံ ၉ပေ ၀ လက်မ)ရှိ မြေနှင့်မြေပေါ်ရှိအိမ်နန်းကို ကျွန်ုပ်မိတ်ဆွေ၏ အတွားဖြစ်သူ ဒေါ်ခင်မာကြည်(ခ)ဒေါ်အမာ (ဘ)ဦးအောင်စ က ဝယ်ယူပိုင်ဆိုင်လက်ရှိထားခဲ့သော မြေနှင့်အိမ်နန်းဖြစ်ပါသည်။ အဘွား ဒေါ်ခင်မာကြည်(ခ)ဒေါ်အမာမှ ဒေါ်ရသီတာထွဋ်နှင့် သားဖြစ်သူ မောင်ဘာနီး ထွဋ်ဆေ ဧပေါ်ဝင်ဟိုတို့ကို ရန်ကုန်မြို့ စာချုပ်စာတမ်းများ မှတ်ပုံတင်ရုံးတွင် ၄/၃၃၇၅ ၅/၃၃၈၅ တို့ဖြင့် (၂၆-၅-၂၀၂၂)နေ့တွင် ကိတ္တိမဏ္ဍိုးစာခြင်းစာချုပ်တို့ဖြင့် မွေးစားခဲ့ပါသည်။

အဘွားဒေါ်ခင်မာကြည်(ခ)ဒေါ်အမာသည် (၃-၅-၂၀၂၂)နေ့တွင် ကွယ်လွန်ခဲ့ပြီး သားသမီးများဖြစ်ကြသော ဒေါ်သီတာခိုင်၊ ဦးဇေခိုး(ခ)ဦးကျော်စိုးမြိုး၊ ဒေါ်ရသီတာထွဋ်၊ မောင်ဘာနီးထွဋ်ဆေ၁ပိုင် သားသမီး(၄)ဦးကျန်ရှိခဲ့ပါသည်။ သို့ဖြစ်၍ ကျွန်ုပ်မိတ်ဆွေ ဒေါ်ရသီတာထွဋ် သိရှိသဘောတူညီမှုမရှိဘဲ အဘွားဒေါ်ခင်မာကြည် (ခ)ဒေါ်အမာ ကျန်ရစ်ခဲ့သည့် အထက်ဖော်ပြပါနေအစိမ်နှင့် မြေတို့ကို မည်သူ တစ်ဦးတစ်ယောက်ကမျှ ရောင်းနှောင်း၊ ပေါင်နှံခြင်း၊ ငှားရမ်းခြင်း၊ လွှဲပြောင်း ပေးကမ်းခြင်းတို့ မပြုလုပ်ကြပါရန် အများသိစေရန် ကြေညာအပ်ပါသည်။

လွှဲအပ်ညွှန်ကြားချက်အရ
ဒေါ်ကေသီထွန်း (LL.B)
တရားလွှတ်တော်ရှေ့နေ (စဉ်-၆၉၀၄)၊ ရေနွဲ့(၂၀-၂-၂၀၀၁)
တိုက်(၁၃/၅၃)၊ (ဒ)ရပ်ကွက်၊ ပြည်ရိပ်မှန်အိမ်ရာ၊ ကမာရွတ်မြို့နယ်၊
ရန်ကုန်မြို့၊ Ph:09-5049151, 09-5097307

ကြော်ငြာစာ

မန္တလေးမြို့၊ ချမ်းမြသာစည်မြို့နယ်၊ ချမ်းမြသာစည်တောင်ရပ်ကွက်၊ အကွက်အမှတ်(၉၀၂)၊ ဦးပိုင်အမှတ်(၂၈-ဇ)၊ ဂုဏလမ်း၊ ၁၀၁လမ်းထောင့်ရှိ ဂုဏန်မြေကွက် အမည်ပေါက်သူ ဒေါစန္ဒာဝင်း [၅/ကဘလ(နိုင်)၁၂၂၀၄၂)၂]က ဂုဏန် စာချုပ် တင်ပြ၍ မှတ်ပုံတင်အရောင်းအဝယ် စာချုပ်ချုပ်ဆိုရန်အတွက် မြေပုံ၊ မြေရာဇဝင်ရေးကူးခွင့် ပြုပါရန် လျှောက်ထားလာပါသည်။ ကန့်ကွက် လိုပါက ခိုင်လုံသော အထောက် အထားများ၊ မှတ်ပုံတင်စာချုပ် စာတမ်းများ၊ တရားရုံးဒီကရီများဖြင့် (၁၄)ရက်အတွင်း ကန့်ကွက်နိုင်ပါသည်။

မြို့ဖြစ်မိတ်နိုးနှင့်
ဖြေစ်ဝန်ခဲ့ခွဲမှုဌာန
မန္တလေးမြို့တော်
စည်ပင်သာယာရေးကော်မတီ

ပြင်ဆင်ဖတ်ရှုပါရန်

၂၅-၅-၂၀၂၆ ရက်နေ့ကြေးမုံသတင်း စာဓါတ်စာမျက်နှာကြော်ငြာ(၂၇)ကန့် ကွက်နိုင်ကြောင်း ကြော်ငြာအမှတ် စဉ်(၁၅)ဒေါ်နွယ်ဦးလွင်၏အမည် ပြောင်းတွင်မြေကွက်အမှတ်-၅၂၁ (ခ)နှင့် မြေကွက်လိပ်စာ-၅၂၁/ခ ဖြေပြည်သာလမ်း(၃)ရပ်ကွက်ဟု အမှန်မှတ်ရပါရန်။

ကြော်ငြာစာ

မန္တလေးမြို့၊ ချမ်းမြသာစည်မြို့နယ်၊ ဗြိုလ်ချုပ်ကွတ်၊ အကွက်အမှတ်(၈၂-၅)၊ ဦးပိုင်အမှတ် (၃၆)၊ ၆၁x၆၁ ကြား၊ ၁၀၉x၁၀ ကြားရှိ ဂုရန်မြေကွက်အမည်ပေါက်သူ ဒေါ်သီတာရွှေ [၉/ခအဇ(နိုင်)၀၀၅၉၁၃]၏ အထူးကိုယ်စားလှယ် လွှဲစာအမှတ်(၁၂၄၄၉/၂၀၂၂)ဖြင့် လွှဲအပ်ခြင်းခံရသူ ဦးကျော်ဖြင့်ဦး[၉/ မရမ(နိုင်)၀၈၇၁၄]က ဂုရန်စာချုပ် တင်ပြ၍ မှတ်ပုံတင်အရောင်းအဝယ် စာချုပ်ချုပ်ဆိုရန်အတွက် မြေပုံ၊ မြေရာဇဝင်ရေးကူးခွင့်ပြုပါရန် လျှောက်ထားလာပါသည်။ ကန့်ကွက် လိုပါက ခိုင်လုံသော အထောက် အထားများ၊ မှတ်ပုံတင်စာချုပ် စာတမ်းများ၊ တရားရုံးဒီကရီများဖြင့် (၁၄)ရက်အတွင်း ကန့်ကွက်နိုင်ပါသည်။

မြို့ဖြစ်မိတ်နိုးနှင့်
ဖြေစ်ဝန်ခဲ့ခွဲမှုဌာန
မန္တလေးမြို့တော်
စည်ပင်သာယာရေးကော်မတီ

ကန့်ကွက်လိုက ခိုင်လုံသော မှတ်ပုံတင်စာချုပ်စာတမ်းများ၊ တရားရုံးအထောက်အထားစာရင်းလိုအပ်နေပါက ဤကြော်ငြာပါသည်နေ့ရက်၌ (၇)ရက်အတွင်း ကန့်ကွက်နိုင်ကြောင်း၊ ကန့်ကွက်မှုပယ်စီးက လုပ်ထုံးလုပ်နည်းအတိုင်းဆက်လက်ဆောင်ရွက်မေးဆွေးပည်ပါပါသည်။

| စဉ် | လျှောက်ထားသူ | | လျှောက်ထားသည့် | | |

ပြည်ထောင်စုသမ္မတမြန်မာနိုင်ငံတော်အစိုးရ
ကျန်းမာရေးဝန်ကြီးဌာန
ကုသရေးဦးစီးဌာန
ရန်ကုန်ပြည်သူ့ဆေးရုံကြီး
ဆေးရုံအုပ်ကြီးရုံး
အိတ်ဖွင့်တင်ဒါခေါ်ယူခြင်း

၁။ (၂၀၂၆-၂၀၂၇) ဘဏ္ဍာရေးနှစ်တွင် ရန်ကုန်ပြည်သူ့ဆေးရုံကြီးရှိ Linear Accelerator (Clinac iX, Varian) (SN:H295638)စက်၏ Spareparts (၃)မျိုး လဲလှယ်ခြင်း လုပ်ငန်းဆောင်ရွက်ရန်အတွက် စိတ်ပါဝင်စားသည့် အစိုးရအသိ အမှတ်ပြုကုမ္ပဏီများထံမှ အိတ်ဖွင့်တင်ဒါ တင်သွင်းရန် ခေါ်ယူအပ်ပါသည်-

၂။ တင်ဒါပုံစံ စတင်ရောင်းချမည့်ရက် -	၁၄-၈-၂၀၂၆ (သောကြာနေ့)
တင်ဒါပုံစံ နေ့လာဝယ်ရေးသင်းရမည့် -	၂၇-၈-၂၀၂၆ (ကြာသပတေးနေ့)
နေ့ရက်/အချိန်	(၁၆:၀၀)နာရီ

၃။ တင်ဒါစည်းမျဉ်းစည်းကမ်းများနှင့်ပတ်သက်၍ အသေးစိတ်သိလိုပါက ဆေးရုံအုပ်ကြီးရုံး၊ ရန်ကုန်ပြည်သူ့ဆေးရုံကြီးသို့ ရုံးချိန်အတွင်း စုံစမ်းမေးမြန်းနိုင်ပါသည်။

ရန်ကုန်ပြည်သူ့ဆေးရုံကြီး
တင်ဒါကော်မတီ
၀၁-၂၅၆၁၁၂ Ext; (၈၀၂)

ကြော်ငြာစာ

မန္တလေးမြို့၊ အောင်မြေသာစည်မြို့နယ်၊ မင်းတဲအီကင်းရပ်ကွက်၊ အကွက်အမှတ် (၁၁၂)၊ ဦးပိုင်အမှတ်(ယခင်-၄၃၊ ယခု ၁၁၀-၁)၊ စဉ်ဖွဲ့ဝလမ်းကြား၊ ၁၉x၂၂ လမ်းကြားရှိ ခေါင်ဝင်း ခေါင်ဝဲယဲ့ အမည်ပေါက်ကိုင်ဘာမြေကွက်အား မိခင် ခေါင်ဝင်း ဖခင် ဦးဘာဆန်း (၁)ဦးအောင်သန်းတို့ကွယ်လွန်၍ ကျန်ရစ်သူသားသမီးများနှင့် ကျန်းမာရေးတွင်ကြီးမားပြားဖြစ်သော ခေါင်ယဲ့(၉/မနမ(နိုင်)၀၉၇၈၄၂)၊ ခေါ်ဒွေဘောင် [၉/မနမ(နိုင်)၀၀၀၈၂၁]ဦးရဲခင်းဆောင်[၉/ မနမ(နိုင်)၀၀၃၃၈]၊ ဦးမိုးဆန်း[၉/မနမ(နိုင်)၁၁၆၂၇]တို့က အမွေဆက်ခံစာချုပ်၊ သေစာရင်း တရားရုံးကမ်းကျိန်ချက်-ရင်ကွက်အုပ်ချုပ်ရေးမှူးရုံး၊ ထောက်ခံချက်များတင်ပြ၍ အမွေဆက်ခံစာချုပ်ဆိုရန်အတွက် မေပြုံ၊ မြေရာဇဝင်ရေးကူးခွင့်ပြုပါရန် လျှောက်ထားလာပါသည်။ ကန့်ကွက်လိုပါက ခိုင်လုံသောအထောက်အထားများ၊ မှတ်ပုံတင်စာချုပ် စာတမ်းများ၊ တရားရုံးဒီကရီများဖြင့် (၁၄)ရက်အတွင်း ကန့်ကွက်နိုင်ပါသည်။

မြို့ပြစီမံကိန်းနှင့်မြေစီမံခန့်ခွဲမှုဌာန
မန္တလေးမြို့တော်စည်ပင်သာယာရေးကော်မတီ

ကြော်ငြာစာ

မန္တလေးမြို့၊ အောင်မြေသာစစ်မြို့နယ်၊ သီရိမာလာအရှေ့ရပ်ကွက်၊ အကွက်အမှတ်(၁၉၅)၊ ဦးပိုင်အမှတ်(၁-ယ)၊ ၂၂x၂၄လမ်းကြား၊ ဓဝဖွဲ့ဝလမ်းကြားရှိ ဂရန်မြေကွက်အား အမည်ပေါက်သူဒေါ်မိုး(၁)ဦးမြင့်ဆိုင်ကွယ်လွန်၍ ကျန်ရစ်သူနီး ခေါင်ကြီး [၉/ မနတ(နိုင်)၀၉၅၉၁၁]က ဂရန်မူရင်းမှာလက်ထပ်ထွင် အသိမ်းလွန်၍ မျောက်ဆုံးသွားကြောင်းနှင့် သေစာရင်း တရားရုံးကျမ်းကျိန်ချက်၊ ရဲစခန်းနှင့် ရပ်ကွက်အုပ်ချုပ်ရေးမှူးရုံး ထောက်ခံချက်များတင်ပြ၍ အမွေဆက်ခံစာချုပ် ချုပ်ဆိုရန်အတွက်မေပြုံ၊ မြေရာဇဝင်ရေးကူးခွင့်ပြုပါရန် လျှောက်ထားလာပါသည်။ ကန့်ကွက်လိုပါက ခိုင်လုံသော အထောက်အထားများ၊ မှတ်ပုံတင်စာချုပ် စာတမ်းများ၊ တရားရုံးဒီကရီများဖြင့် (၁၄)ရက်အတွင်း ကန့်ကွက်နိုင်ပါသည်။

မြို့ပြစီမံကိန်းနှင့်မြေစီမံခန့်ခွဲမှုဌာန
မန္တလေးမြို့တော်စည်ပင်သာယာရေးကော်မတီ

ကြော်ငြာစာ

မန္တလေးမြို့၊ ပြည်ကြီးတံခွန်မြို့နယ်၊ (က)ရပ်ကွက်၊ အကွက်အမှတ်(၀-၃)၊ ဦးပိုင်အမှတ် (၅၂)၊ ၁၄x၁၀၅ ကြား၊ ၇၂x၇၃လမ်းကြားရှိ ဂရန်မြေကွက် အမည်ပေါက်သူ ဒေါ်ကောသိမိုး[၁၃/လရန(နိုင်)၁၀၆၃၀၇] ကအမှုတွဲအမှတ်(၁၆၀၂/၂၀၂၆-၂၀၂၇)ဖြင့် သက်တမ်းတိုး လျှောက်ထားလာပါသည်။ ကန့်ကွက်လိုပါက ခိုင်လုံသော အထောက်အထားများ၊ မှတ်ပုံတင်စာချုပ်စာတမ်းများ၊ တရားရုံးဒီကရီများ ဖြင့် (၁၄)ရက်အတွင်း ကန့်ကွက်နိုင်ပါသည်။

မြို့ပြစီမံကိန်းနှင့်မြေစီမံခန့်ခွဲမှုဌာန
မန္တလေးမြို့တော်စည်ပင်သာယာရေးကော်မတီ

ကြော်ငြာစာ

မန္တလေးမြို့၊ ပြည်ကြီးတံခွန်မြို့နယ်၊ (ခ)ရပ်ကွက်၊ အကွက်အမှတ်(ထထ-၃၅)၊ ဦးပိုင်အမှတ်(၃၂)ခ၀င်း၊ ၅၅x၅၆ ကြား၊ ၁၂x၁၀၅ လမ်းကြားရှိ ဂရန်မြေကွက် အမည်ပေါက်သူ ဦးတင်ခွယ်[၅/ဝ၆ခ(နိုင်)၀၀၀၉၂၀] ကအမှတ်တွဲအမှတ် (၁၅၉၈/၂၀၂၆-၂၀၂၇)ဖြင့် ဦးပိုင်ခွဲ လျှောက်ထားလာပါသည်။ ကန့်ကွက်လိုပါက ခိုင်လုံသော အထောက်အထားများ၊ မှတ်ပုံတင်စာချုပ်စာတမ်းများ၊ တရားရုံးဒီကရီများဖြင့် (၁၄)ရက်အတွင်း ကန့်ကွက်နိုင်ပါသည်။

မြို့ပြစီမံကိန်းနှင့်
မြေစီမံခန့်ခွဲမှုဌာန
မန္တလေးမြို့တော်
စည်ပင်သာယာရေးကော်မတီ

ကန့်ကွက်နိုင်ကြောင်းအများသိစေရန်ကြေညာခြင်း

ရန်ကုန်တိုင်းဒေသကြီး၊ သန်လျင်မြို့နယ်၊ ကြယ်စင်မြို့တော် အိမ်ရာစီမံကိန်းအတွင်းရှိ ARA Y15–107B, စတုရန်း ၀ေ ၃၉၂ ရှိ Studio အခန်းအား ရောင်းချပိုင်ခွင့်ရှိသည်ဟု ဝန်ခံကတိပြုသူ မန္တယ်လျှိုင်ဦး [၁၂/သခန(နိုင်)၀၉၇စ၃၆]ထံမှ အပြီးအပြတ်ဝယ်ယူရန် စရန်ငွေ တစ်စိတ်တစ်ဝေသကို ပေးချေထားပြီးဖြစ်ပါသည်။ ဖော်ပြပါကိစ္စနှင့် စပ်လျဉ်း၍ ကန့်ကွက်လိုသူများရှိပါက ခိုင်လုံသော စာချုပ်စာတမ်း များနှင့်အတူ ယခု ကြော်ငြာပါသည့်ရက်မှစ၍ (၇)ရက်အတွင်း ကျွန်ုပ်ထံသို့ လာရောက်ကန့်ကွက်နိုင်ပါသည်။ ယင်းရက်ကျော်လွန်၍ ကန့်ကွက်မည့်သူမရှိပါက အရောင်းအဝယ်ကို ဥပဒေနှင့်အညီပြီးမြောက် သည်အထိ ဆက်လက်ဆောင်ရွက်သွားမည်ဖြစ်ကြောင်းအများသိ စေရန် ကြော်ငြာအပ်ပါသည်။

ဒေါ်အေအေးအောင်(ခ)ဥမ္မာဦး
[၁/ဗတထ(နိုင်)၀၂၅၂၅၉] ဗုန်း-၀၉-၅၀၁၆၆၅၁

အများသိစေရန်ကြေညာခြင်း

ကျွန်ုပ်၏ မိတ်ဆွေဖြစ်သူ မဝေဝေမာ[၁/ရဃသ(နိုင်)၁၁၀၅၇၆]နှင့် ဦးလှမောင်(ခ)မုရဂါး[၁/ မဂတ(နိုင်) ၀ စ၁၉၉၃]တို့သည် (၁၁-၅-၂၀၁၆) ရက်နေ့တွင် တရားဝင်အကြင်လင်မယားအဖြစ် လက်ထပ် ပေါင်းသင်းပြီး ခင်ပွန်းဖြစ်သူ၏ အစ်မ ဒေဝေဘီပိုင်ဆိုင်သော ရန်ကုန်တိုင်းဒေသကြီး၊ မင်္ဂလာတောင်ညွှန့်မြို့နယ်၊ မင်္ဂလာတောင်ညွှန့်ကြီးရပ်ကွက်၊ (၁၁၄)လမ်း တိုက်အမှတ်(၁၁)၊ (၅)လွှာတွင် (၉)နေရာထိုင်ပေါင်းသင်းခဲ့ပါသည်။ (၁-၈-၂၀၂၆)ရက်နေ့ ခင်ပွန်းဖြစ်သူ၏ အစ်မဖြစ်သူမှ ကျွန်ုပ်၏ မိတ်ဆွေ မဝေဝေမာအား ၎င်းပိုင်ဆိုင်သော တိုက်ခန်းမှ ဖယ်ရှားထွက်ခွာ စေးရန် ပြောဆိုသဖြင့် ကျွန်ုပ်၏မိတ်ဆွေဖြစ်သူမှ ခေအိမ်မှ မိသားစုထံ ဆင်းလာခဲ့ရပါသည်။ ကျွန်ုပ်၏မိတ်ဆွေ မဝေဝေမာသည် ယနေ့အချိန်ထိ ခင်ပွန်းဖြစ်သူ ဦးလှမောင်(ခ)မုရဂါးနှင့် တရားဝင်ကွာရှင်းထားခြင်းမရှိပါ။ သို့ဖြစ်၍ ကျွန်ုပ်၏မိတ်ဆွေ မဝေဝေမာ တစ်ဦးတည်းသာလျှင် ခင်ပွန်းဖြစ်သူ ဦးလှမောင်(ခ)မုရဂါး၏ တရားဝင်ဇနီးမယားဖြစ်ကြောင်း အများသိစေရန် ကြေညာအပ်ပါသည်။

မဝေဝေမာ၏ လွှဲအပ်ညွှန်ကြားချက်အရ
ဦးခင်မောင်ဝင်း(LL.B) အထက်တန်းရေနေ(စဉ်-၂၃၉၈)
အမှတ်(၆၂၄)၊ ပုဂံလမ်း(၁၀/ဂ)ရပ်ကွက်
ရွှေပေါက်ကံမြို့သစ်၊ မြောက်ဥဩဂျလာပမြို့နယ်၊ ရန်ကုန်တိုင်းဒေသကြီး။

ကြော်ငြာစာ

မန္တလေးမြို့၊ ပြည်ကြီးတံခွန်မြို့နယ်၊ (ဇ)ရပ်ကွက်၊ အကွက်အမှတ်(၇၂)၊ ဦးပိုင်အမှတ်(၇၂)၊ ၆ဂx၆ဂကြား၊ ၁၃x၃၃ လမ်းကြားရှိ ဂရန်မြေကွက် အမည်ပေါက်သူ ဦးဝင်းထွန်း[၁၃/နခန(နိုင်)၀၆၅၆၀၆]က အမှုတွဲအမှတ် (၁၅၇၈/၂၀၂၆-၂၀၂၇)ဖြင့် သက်တမ်းတိုးလျှောက်ထားလာပါသည်။ ကန့်ကွက်လိုပါက ခိုင်လုံသော အထောက်အထားများ၊ မှတ်ပုံတင်စာချုပ်စာတမ်းများ၊ တရားရုံးဒီကရီများဖြင့် (၁၄)ရက်အတွင်း ကန့်ကွက်နိုင်ပါသည်။

မြို့ပြစီမံကိန်းနှင့်
မြေစီမံခန့်ခွဲမှုဌာန
မန္တလေးမြို့တော်
စည်ပင်သာယာရေးကော်မတီ

တရားဝင်ဇနီးဖြစ်ကြောင်းအများသိစေရန်ကြေညာခြင်း

ကျွန်ုပ်တို့၏ မိတ်ဆွေဖြစ်သူ ခေါ်နင်းပွင့်ဖြူအောင် (၁၁)ဦးသက်ဆွေအောင် နိုင်ငံသားစီစစ်ရေးကတ်ပြားအမှတ်[၁၄/ဝတန(နိုင်)၁၄စ၈၉၄]တိုင်ဆောင်သူ၊ ရန်ကုန်တိုင်းဒေသကြီး မင်္ဂလာဒုံမြို့နယ်တွင်နေထိုင်သူ၏ လွှဲအပ်ညွှန်ကြားချက် အရ အောက်ပါအတိုင်းကြေညာအပ်ပါသည်။ ကျွန်ုပ်တို့၏မိတ်ဆွေဖြစ်သူ ခေါ်နင်းပွင့်ဖြူအောင် (၁၁)ဦးသက်ဆွေအောင်နှင့် ခင်ပွန်းဖြစ်သူ ဦးသန်းထွဋ်အောင် (၁၁)ဦးဝင်းနိုင်ဆောင်း နိုင်ငံသားစီစစ်ရေးကတ်ပြားအမှတ်[၇/ရတရ(နိုင်) ၃၃၇၅၁]တို့သည် (၃၀-၅-၂၀၁၇)ရက်နေ့တွင် ပန်းတနော်မြို့နယ် တရားရုံးတွင် တရားဝင် လက်မှတ်ရေးထိုးပြီးနောက် (၂၅-၆-၂၀၁၇)ရက်နေ့တွင် မိဘဆွေမျိုး မိတ်ဆွေသက်ဟာများ၊ရှေ့မှောက်တွင် လက်ထပ်မင်္ဂလာပွဲပြုလုပ်ကာ အကြင် လင်မယားအဖြစ် လူသိရှင်ကြား တရားဝင်ထိမ်းမြားပေးခဲ့ကြပြီး သားနှစ်ဦး မွေးဖွားထွန်းကားခဲ့ပါသည်။ ကျွန်ုပ်မိတ်ဆွေဖြစ်သူ ခေါ်နင်းပွင့်ဖြူ အောင်နှင့် ၎င်း၏ခင်ပွန်းဦးသန်းထွဋ်အောင် တို့သည် မြန်မာစကေး ထုံးတမ်း ဥပဒေနှင့်အညီ ယနေ့အထိ တစ်ဦးနှင့်တစ်ဦး လင့်ဝတ္တရား မယားဝတ္တရား ကျေပွန်စွာ လင်မယားအဖြစ် ပေါင်းသင်းနေထိုင်လျက်ရှိပါသည်။ သို့ဖြစ်၍ ကျွန်ုပ်မိတ်ဆွေ ခေါ်နင်းပွင့်ဖြူအောင်သည်သာလျှင် ဦးသန်းထွဋ်အောင်၏ တရားဝင် ဇနီးမယားဖြစ်ပါကြောင်း အများသိစေရန် ကြေညာအပ်ပါသည်။

လွှဲအပ်ညွှန်ကြားချက်အရ
ဦးကြည်ဝင်း ဒေါ်ရွှေညိုလင်း
တရားလွတ်တော်ရှေ့နေ(စဉ်-၁၅၀၆) အထက်တန်းရေနေ(စဉ်-၅၂၇၆)
အမှတ်-၁၀/၁ ။ ပထမထပ်၊ (၃၅)လမ်းတို့၊ ဓကျောက်တံတားမြို့နယ်၊
ရန်ကုန်မြို့။ ဖုန်း-၀၉-၃၇၅၂၆၂၅၅ ၀၉-၈၅၂၆၃၇၈

ကြော်ငြာစာ

မန္တလေးမြို့၊ ပြည်ကြီးတံခွန်မြို့နယ်၊ (ခ)ရပ်ကွက်၊ အကွက်အမှတ်(ထထ-၃၅)၊ ဦးပိုင်အမှတ်(၃)ခ၀င်း၊ ၅၅x၅၆ ကြား၊ ၁၂x၁၀၅ လမ်းကြားရှိ ဂရန်မြေကွက် အမည်ပေါက်သူ ဦးတင်ခွယ်[၅/ဝ၆ခ(နိုင်)၀၀၀၉၂၀] ကအမှုတွဲအမှတ် (၁၅၉၈/၂၀၂၆-၂၀၂၇)ဖြင့် ဦးပိုင်ခွဲ လျှောက်ထားလာပါသည်။ ကန့်ကွက်လိုပါက ခိုင်လုံသော အထောက်အထားများ၊ မှတ်ပုံတင်စာချုပ်စာတမ်းများ၊ တရားရုံးဒီကရီများဖြင့် (၁၄)ရက်အတွင်း ကန့်ကွက်နိုင်ပါသည်။

မြို့ပြစီမံကိန်းနှင့်
မြေစီမံခန့်ခွဲမှုဌာန
မန္တလေးမြို့တော်
စည်ပင်သာယာရေးကော်မတီ

ပြင်ဆင်ဖတ်ရှုပါရန်

(၇-၈-၂၀၂၆)ရက်စွဲပါ ကြေးမုံသတင်း၏ ကြော်ငြာစာမျက်နှာ(၂၅)ပါ တရားလွတ်တော်ရှေ့နေများ ဖြစ်သော ဒေါ်ယွန်းလဲ့လဲ့ထွန်း၊ ဒေါ်လှင်မာဦး တို့၏ ကန့်ကွက်နိုင်ကြောင်း ကြော်ငြာတွင် ဦးမြတ်မင်းမင်းစိုး အစား ဦးမြတ်မင်းစိုးဟု ပြင်ဆင်ဖတ်ရှုပါရန်။

ကြော်ငြာစာ

မန္တလေးမြို့၊ ပြည်ကြီးတံခွန်မြို့နယ်၊ (ခ)ရပ်ကွက်၊ အကွက်အမှတ်(ထထ-၃၅)၊ ဦးပိုင်အမှတ်(၃)ခ၀င်း၊ ၅၅x၅၆ ကြား၊ ၁၂x၁၀၅ လမ်းကြားရှိ ဂရန်မြေကွက် အမည်ပေါက်သူ ဦးတင်ခွယ်[၅/ဝ၆ခ(နိုင်)၀၀၀၉၂၀] ကအမှုတွဲအမှတ် (၁၅၉ခ/၂၀၂၆-၂၀၂၇)ဖြင့် ဦးပိုင်ခွဲ လျှောက်ထားလာပါသည်။ ကန့်ကွက်လိုပါက ခိုင်လုံသော အထောက်အထားများ၊ မှတ်ပုံတင်စာချုပ်စာတမ်းများ၊ တရားရုံးဒီကရီများဖြင့် (၁၄)ရက်အတွင်း ကန့်ကွက်နိုင်ပါသည်။

မြို့ပြစီမံကိန်းနှင့်
မြေစီမံခန့်ခွဲမှုဌာန
မန္တလေးမြို့တော်
စည်ပင်သာယာရေးကော်မတီ

ကန့်ကွက်နိုင်ကြောင်းကြေညာခြင်း

ရန်ကုန်တိုင်းဒေသကြီး၊ သန်လျင်မြို့နယ်၊ ကြယ်စင်မြို့တော် အိမ်ရာစီမံကိန်းအတွင်းရှိ ARA Y15–107B, စတုရန်း ၀ေ ၃၉၂ ရှိ Studio အခန်းအား ရောင်းချပိုင်ခွင့်ရှိသည်ဟု ဝန်ခံကတိပြုသူ မန္တယ်လျှိုင်ဦး [၁၂/သခန(နိုင်)၀၉၇စ၃၆]ထံမှ အပြီးအပြတ်ဝယ်ယူရန် စရန်ငွေ တစ်စိတ်တစ်ဝေသကို ပေးချေထားပြီးဖြစ်ပါသည်။ ဖော်ပြပါကိစ္စနှင့် စပ်လျဉ်း၍ ကန့်ကွက်လိုသူများရှိပါက ခိုင်လုံသော စာချုပ်စာတမ်း များနှင့်အတူ ယခု ကြော်ငြာပါသည့်ရက်မှစ၍ (၇)ရက်အတွင်း ကျွန်ုပ်ထံသို့ လာရောက်ကန့်ကွက်နိုင်ပါသည်။ ယင်းရက်ကျော်လွန်၍ ကန့်ကွက်မည့်သူမရှိပါက အရောင်းအဝယ်ကို ဥပဒေနှင့်အညီပြီးမြောက်သည်အထိ ဆက်လက်ဆောင်ရွက်သွားမည်ဖြစ်ကြောင်းအများသိ စေရန် ကြော်ငြာအပ်ပါသည်။

ဒေါ်အေအေးအောင်(ခ)ဥမ္မာဦး
[၁/ဗတထ(နိုင်)၀၂၅၂၅၉] ဗုန်း-၀၉-၅၀၁၆၆၅၁

ကန့်ကွက်ကြော်ငြာချက်

၁။ မွန်ပြည်နယ်၊ ကျိုက်ထိုခရိုင်၊ ကျိုက်ထိုမြို့နယ်၊ သိမ်ဇရပ်မြို့၊ အမှတ် (၄)ရပ်ကွက်၊ ကွင်းအမှတ်(၁၇၅၆)၊ ကွင်းအမည်(အောင်မင်္ဂလာကွင်း)၊ ဦးပိုင်အမှတ်(၄၆၇)၊ ဦးကျော်ထူး အမည်ဖြင့် ကိုယ်ပိုင် အထက်တန်းကျောင်း မြေအဖြစ် အခြားနည်း ခွင့်ပြုချက် ရရှိထားသည့် မြေဧရိယာ(၀.၁)ကေရှိ မြေနေရာအား လူနေထိုင်ရန် အဆောက်အဦး မြေအဖြစ် အသုံးပြုရန်အတွက် နှစ်(၃၀)၊ မြေငှားဂရန် ချထားပေးပါရန် ကျိုက်ထိုမြို့နယ်၊ သိမ်ဇရပ်မြို့၊ အမှတ်(၄)ရပ်ကွက်နေ ဦးကျော်ထူး[၁၀/ကထန(နိုင်)၀၃၀၈၁]မှ အောက် ဖော်ပြပါ အလားလေးရပ်အတွင်း လျှောက်ထားမှု ဖြစ်ပါသည်-

(က) အရှေ့ဘက်	=	ဒေါ်တင်ထွေး အိမ်ခြံမြေ
(ခ) အနောက်ဘက်	=	လမ်းမြေ
(ဂ) တောင်ဘက်	=	ဦးထွန်းရိုန် အိမ်ခြံမြေ
(ဃ) မြောက်ဘက်	=	ဦးမောင်တင့် အိမ်ခြံမြေ

၂။ အထက်ပါ လျှောက်ထားမှုနှင့်ပတ်သက်၍ ကန့်ကွက်လိုသည်များ ရှိပါက စာရွက်စာတမ်း အထောက်အထား ခိုင်မာစွာဖြင့် တင်ပြ၍ ယနေ့ ကန့်ကွက်ကြော်ငြာ ထုတ်ပြန်ထားရှိသည့်နေ့ရက်မှစ၍ ရက်ပေါင်း (၁၅)ရက်အတွင်း ကန့်ကွက်နိုင်ပါကြောင်းနှင့် သတ်မှတ်နေ့ရက် ကျော်လွန်ပြီး တင်ပြလာသည့် ကန့်ကွက်ချက်များအပေါ် လက်ခံစဉ်းစားမည် မဟုတ်ကြောင်းနှင့် လုပ်ထုံးလုပ်နည်းများနှင့်အညီ ဆက်လက် ဆောင်ရွက်မည် ဖြစ်ကြောင်း အများသိရှိစေရန် အသိပေး ကြေညာလိုက်သည်။

မြို့နယ်အထွေထွေအုပ်ချုပ်ရေးဦးစီးဌာန
ကျိုက်ထိုမြို့

ကန့်ကွက်ကြော်ငြာချက်

၁။ မွန်ပြည်နယ်၊ ကျိုက်ထိုခရိုင်၊ ကျိုက်ထိုမြို့နယ်၊ သိမ်ဇရပ်မြို့၊ အမှတ် (၂)ရပ်ကွက်၊ ကွင်းအမှတ်(၁၇၅၅)၊ ကွင်းအမည်(အောင်မင်္ဂလာအရှေ့ကွင်း)၊ ဦးပိုင်အမှတ်(၅၈၀)၊ ဦးဆောင်ကိုသူ အမည်ဖြင့် ကိုယ်ပိုင် အထက်တန်း ကျောင်း မြေအဖြစ် အခြားနည်းခွင့်ပြုချက် ရရှိထားသည့် မြေဧရိယာ (၀.၁၆)ကေရှိ မြေနေရာအား လူနေထိုင်ရန် အဆောက်အဦး မြေအဖြစ် အသုံးပြုရန်အတွက် နှစ်(၃၀)၊ မြေငှားဂရန် ချထားပေးပါရန် ကျိုက်ထိုမြို့နယ်၊ သိမ်ဇရပ်မြို့၊ အမှတ်(၂)ရပ်ကွက်နေ ဦးဆောင်ကိုသူ[၇/ဝန(နိုင်)၁၂၅၅ဝ၆]မှ အောက်ဖော်ပြပါ အလားလေးရပ်အတွင်း လျှောက်ထားမှု ဖြစ်ပါသည် -

(က) အရှေ့ဘက်	=	ဦးမောင်ဝင်း အိမ်ခြံမြေ
(ခ) အနောက်ဘက်	=	လမ်းမြေ
(ဂ) တောင်ဘက်	=	ဦးဆောင်သူဟိန်း အိမ်ခြံမြေ
(ဃ) မြောက်ဘက်	=	လမ်းမြေ

၂။ အထက်ပါ လျှောက်ထားမှုနှင့်ပတ်သက်၍ ကန့်ကွက်လိုသည်များ ရှိပါက စာရွက်စာတမ်း အထောက်အထား ခိုင်မာစွာဖြင့် တင်ပြ၍ ယနေ့ ကန့်ကွက်ကြော်ငြာ ထုတ်ပြန်ထားရှိသည့်နေ့ရက်မှစ၍ ရက်ပေါင်း (၁၅)ရက်အတွင်း ကန့်ကွက်နိုင်ပါကြောင်းနှင့် သတ်မှတ်နေ့ရက် ကျော်လွန်ပြီး တင်ပြလာသည့် ကန့်ကွက်ချက်များအပေါ် လက်ခံစဉ်းစားမည် မဟုတ်ကြောင်းနှင့် လုပ်ထုံးလုပ်နည်းများနှင့်အညီ ဆက်လက် ဆောင်ရွက်မည် ဖြစ်ကြောင်း အများသိရှိစေရန် အသိပေး ကြေညာလိုက်သည်။

မြို့နယ်အထွေထွေအုပ်ချုပ်ရေးဦးစီးဌာန
ကျိုက်ထိုမြို့

"ဒေါ်သူဇာဝင်းနိုင်နှင့်အများသိစေရန်ကြေညာခြင်း"

ရန်ကုန်တိုင်းဒေသကြီး၊ သဃိန်းကျွန်းမြို့နယ်၊ (၂)ရပ်ကွက်/သုဝဏ္ဏစုပေါင်း၊ ကျွန်းရွှေမြိုင်လမ်း၊ အိမ်အမှတ်(၃၃၆)ရေ ဒေါ်သူဇာဝင်းနိုင်(၁/ဓရက(နိုင်)၁၂စ၃၄)သည် ကျွန်ုပ်၏ဖခင်ဆွေဖြစ်သူ ဒေါ်ခိုင်သွယ်ဆင့်၏အစ်မ ဖြစ်ပါသည်။ လင်ကြီးမင်းသည် ကျွန်ုပ်မိတ်ဆွေအား စိတ်အနောင့်အယှက် ဖြစ်စေရန်၊ ဂုဏ်သိက္ခာကျဆင်းစေရန် မဟုတ်မမှန် စွပ်စွဲတိုင်ကြား၍ ရဲစခန်းသို့ (၂-၈-၂၀၂၆)ရက်နေ့တွင် ကျွန်ုပ်၏မိတ်ဆွေမှ သွားရောက်ဖြေရှင်းခဲ့ရပါသည်။ လင်ကြီးမင်းသည် ကျွန်ုပ်၏မိတ်ဆွေအား ဂုဏ်သရေညှိုးနွမ်းစေရန်နှင့် ကျွန်ုပ် မိတ်ဆွေ၏အလုပ်အကိုင်များနှင့်ပတ်သက်၍ ထိခိုက်နစ်နာစေရန် ပြုမူဆောင်ရွက်နေကြောင်း ကျွန်ုပ်၏မိတ်ဆွေပြောပြခဲ့၍ သိရှိရပါသည်။ အကယ်၍ ထပ်မံ ပြုလုပ်ပါက ဥပဒေနှင့်အညီ တရားစွဲဆိုဆောင်ရွက်သွားမည်ဖြစ်ကြောင်း လင်ကြီးမင်းသိစေရန် သတိပေးကြေညာအပ်ပါသည်။

လင်ကြီးမင်းနှင့် ကျွန်ုပ်မိတ်ဆွေတို့နှစ်ဦးပိုင်ဆိုင်သည့် အထက်ဖော်ပြပါ နေရပ်လိပ်စာတွင်ပင် ရှိသော မြေအကျယ်-၄၀၀ စတုရန်းပေပေါ်ရှိ မြေနှင့် အဆောက်အဦးကို ကျွန်ုပ်မိတ်ဆွေ ဒေါ်ခိုင်သွယ်ဆင့်၏ သားဘောဘူဘီချက်မရှိဘဲ ရောင်းချ၊ ပေါင်နှံ၊ လွှဲပြောင်း၊ ငှားရမ်းခြင်း အခြားတစ်နည်းနည်းဖြင့် ဆောင်ရွက်ခြင်း မပြုလုပ်ရန်နှင့် ပြုလုပ်ပါက ဥပဒေနှင့်အညီ တရားစွဲဆိုသွားမည်ဖြစ်ကြောင်း ဒေါ်သူဇာဝင်းနိုင်နှင့် အများသိစေရန် ကြေညာအပ်ပါသည်။

ဒေါ်ခိုင်သွယ်ဆင့်[၁/မရက(နိုင်)၁၀၀၃၅]၏ လွှဲအပ်ညွှန်ကြားချက်အရ-
ဒေါ်ညိုညိုဝင်းစိန်
တရားလွတ်တော်ရှေ့နေ(စဉ်-၁၁၃၀)
LL.B, D.B.L, D.I.L, D.M.L
တိုက်(၁၂)၊ အခန်း-၁၀၄၊ ၁၅-လမ်း(အေ)၊ ယုနေဒ္ဓယျာဥယျိမြို့တော်၊
ဒဂုံဆိပ်ကမ်းမြို့နယ်၊ ရန်ကုန်တိုင်းဒေသကြီး။
ဖုန်း-၀၉-၄၂၁၀၅၀၇၄ ၀၉-၆၉၃၄၁၀၇၄

ကန့်ကွက်နိုင်ကြောင်းကြေညာခြင်း

နေပြည်တော်၊ ပုဗ္ဗသီရိမြို့၊ မြေတိုင်းရုံဂျက်အမှတ်(၁၀/မြို့မမြောက်ရပ်)၊ ရတနာဒီပရပ်ဂျက်မှ မြေဧရိယာ(၀.၀၅၅)ကေရှိ ဦးထွေးဦး မှတ်ပုံတင်အမှတ်[၉/ မသန(နိုင်)၀၂၅၄၀]၊ အဖအမည် ဦးသာလှိင်၏ အမည်ပေါက်နစ်၏(၃၀) မြေဘား စာချုပ်မြေကွက်အမှတ် (၀-၃၃၄၇)ကို လယ်ဝေးမြို့နယ်၊ စာချုပ်စာတမ်း မှတ်ပုံတင်ရုံး၏ အထူးကိုယ်စားလှယ်လွှဲစာအမှတ်(၆၄/၂၀၂၂)(စ-၈-၂၀၂၂)ဖြင့် မြေကွက်အမည်ပေါက်၏ အထူးကိုယ်စားလှယ်လွှဲစာရရှိထားသူ ဦးဝင်းနိုင်ထွန်း မှတ်ပုံတင်အမှတ်(စ/နမန(နိုင်)၀၀၀၆၆၁)၊ အဖအမည်ဦးထွေးမြင့်မှစ၊ အေါ့ဖမ်ပြိုစ် (၁၁)ဦးလှလင်း မှတ်ပုံတင်အမှတ်[၁၄/ကခန(နိုင်)ခ၈၆ခ၈၆]နှင့် မှတ်ပုံတင် အရောင်းအဝယ် စာချုပ်ချုပ်ဆိုရန်အတွက် မြေပုံ၊ မြေရာဇဝင်ရေးကူးပေးပါရန် လျှောက်ထားလာပါသဖြင့် ကန့်ကွက်လိုသူများအနေဖြင့် တရားဝင်ပိုင်ဆိုင်မှု စာချုပ်စာတမ်းများ၊ တရားရုံးအမိန့်ဒီကရီများ၊အထောက်အထားခိုင်လုံစွာတင်ပြ၍ နေပြည်တော်စည်ပင်သာယာရေးကော်မတီ၊ မြို့ပြစီမံကိန်းနှင့်မြေစီမံခန့်ခွဲမှု ဌာနသို့ ဤကြေညာချက်ပါရှိသည့်ရက်မှစ၍ (၁၅)ရက်အတွင်း လာရောက် ကန့်ကွက်နိုင်ကြောင်းနှင့် သတ်မှတ်ကာလအတွင်း ကန့်ကွက်မှုမရှိပါက ဌာန၏ လုပ်ထုံးလုပ်နည်းများနှင့်အညီ မြေပုံ၊ မြေရာဇဝင်ရေးကူးခွင့် လျှောက်ထားလာမှု အား ဆက်လက်ဆောင်ရွက်ပေးသွားမည်ဖြစ်ကြောင်း ကြေညာလိုက်သည်။

မြို့ပြစီမံကိန်းနှင့်မြေစီမံခန့်ခွဲမှုဌာန
နေပြည်တော်စည်ပင်သာယာရေးကော်မတီ

ကြော်ငြာစာ

မန္တလေးမြို့၊ ပြည်ကြီးတံခွန်မြို့နယ်၊ (က)ရပ်ကွက်၊ အကွက်အမှတ်(၀-၃)၊ ဦးပိုင်အမှတ်(၅၁)၊ ၁၁x၃၁ ကြား၊ ၇၂x၇၃ လမ်းကြားရှိ ဂရန်မြေကွက် အမည်ပေါက်သူ ဒေါ်ကောသိမိုး[၁၃/လရန(နိုင်)၁၀၆၃၀၇] ကအမှုတွဲအမှတ်(၁၆၀၁/၂၀၂၆-၂၀၂၇) ဖြင့် သက်တမ်းတိုး လျှောက်ထားလာပါသည်။ ကန့်ကွက်လိုပါက ခိုင်လုံသော အထောက်အထားများ၊ မှတ်ပုံတင်စာချုပ်စာတမ်း

ဝမ်းနည်းကြေကွဲခြင်း
မြန်မာနိုင်ငံပြက္ခဒိန်အကြီးပေးအဖွဲ့၊ ဥတ္တဋ္ဌ ဆရာတော် ဒေါက်တာ ဘဒ္ဒန္တဦးပညိန္ဒ သိက္ခာတော်(၅၈)ပါ၊ သက်တော်(၇၈)နှစ်

ရန်ကုန်တိုင်းဒေသကြီး၊ မရမ်းကုန်းမြို့နယ်၊ ရွှေနင်းဆီလမ်း၊ (၇)လိုက္ခကာ၊ ဝိဇ္ဇာသိပ္ပံ ကျောင်းဝိဂုဏ်တွင် သီတင်းသုံးနေထိုင်သော မြန်မာနိုင်ငံပြက္ခဒိန်အကြီးပေးအဖွဲ့၊ ဥတ္တဋ္ဌ ဆရာတော် ဒေါက်တာဘဒ္ဒန္တဦးပညိန္ဒ၊ သိက္ခာတော်(၅၈)ပါ သက်တော်(၇၈)နှစ်သည် ၈-၈-၂၀၂၆(စနေနေ့)၊ နံနက် ၁၀:၃၀ နာရီတွင် ရန်ကုန်မြို့၊ ခုတင်(၇၀၀)ဆံ့အထူးကုဆေးရုံကြီး၌ (၉၆)ပါးသောရောဂါဖြင့် ဘဝနတ်ထံပျံလွန်တော်မူသွားကြောင်း သိရှိရပါသောကြောင့် ဝမ်းနည်းကြေကွဲရပါသည်။

ညွှန်ကြားရေးမှူးချုပ်နှင့် ဝန်ထမ်းများ၊
မြန်မာနိုင်ငံပြက္ခဒိန်အကြီးပေးအဖွဲ့ဝင်များ၊
အနေညဉ္ဇီးစီးဌာန
ဟိုတယ်၊ ခရီးသွားလာရေးနှင့်ယဉ်ကျေးမှုဝန်ကြီးဌာန

ဒေါ်စစ်စစ်အေး
(အင်ြမိုးစား ဥပဒေအရာရှိ)
အသက်(၇၈)နှစ်

တောင်ကြီးမြို့၊ ပြည်တော်သာရပ်ကွက်၊ နှင်းဆီလမ်း၊ အိမ်အမှတ်(၁၂၅)နေ ဦးအေးမောင်(မြို့နယ်ဦးစီးဌာနမှမှူး-ငြိမ်း/ဆည်မြောင်း)-ဒေါ်ငြိမ်းငြိမ်းအေး၁တို့၏ သမီးကြီး၊ ဦးဟန်ညွှန့်၏ ဇနီး၊ (ဦးမြင့်အောင်)-ဒေါ်ခင်မမ၊ ဦးအေးမောင်-(ဒေါ်ညွှန့်ညွှန့်အေး)၊ ဦးဖြမ်ထွန်း-ဒေါ်မြင့်မြင့်မော်၊ ဦးစဝ်စွမ်ဝိုင်း-ဒေါ်ချိုချိုအေး၊ (ဒေါ်လွင်လွင်အေး)၊ ဦးမြတ်သူ-ဒေါ်ဝင်းဝင်းအေး၊ (ဦးရွှေတောင်)-ဒေါ်အေးအေးမြင့်တို့၏ အစ်မကြီး ဒေါ်စစ်စစ်အေး(အင်ြမိုးစား ဥပဒေအရာရှိ) အသက်(၇၈) နှစ်သည် ၇-၈-၂၀၂၆(သောကြာနေ့)ည ၁၀:၄၅ နာရီတွင် ဘဝတစ်ပါးသို့ကူးပြောင်းကွယ်လွန်သွားပါကြောင်း ရပ်ဝေးရပ်နီး မိတ်ဆွေများ သိရှိနိုင်ပါရန် အသိပေးအပ်ပါသည်။

ကျန်ရစ်သူမိသားစု

အထူးဝမ်းနည်းကြေကွဲခြင်း
ဘုရား၊ ရဟန်း၊ သိမ်၊ ကျောင်း၊ ဒါယိကာမကြီး
ဒေါ်တင်ရီ
အသက် (၇၈) နှစ်

သမဝါယမဦးစီးဌာနမှ ညွှန်ကြားရေးမှူးချုပ် ဦးအောင်သူရ + ဒေါ်အိအိခိုင်တို့၏ ကျေးဇူးရှင် ချစ်လွမ်းဖွယ်ဖြစ်ကြီး ဒေါ်တင်ရီ အသက် (၇၈) နှစ်သည် ၆ - ၈ - ၂၀၂၆ ရက် (ကြာသပတေးနေ့) ညနေ (၅:၃၀) နာရီတွင် ကွယ်လွန်သွားကြောင်း သိရှိရပါသဖြင့် ကျန်ရစ်သူမိသားစုနှင့်ထပ်တူ အထူးဝမ်းနည်းကြေကွဲရပါသည်။

ဝန်ထမ်းအဖွဲ့အစည်းအကြီးအမှူးသင်တန်း
အမှတ်စဉ် (၁) အောက်မြန်မာပြည်မှ
သင်တန်းဆင်းမောင်နှမများ

အထူးဝမ်းနည်းကြေကွဲခြင်း
ဘုရား၊ ရဟန်း၊ သိမ်၊ ကျောင်း၊ ဒါယိကာမကြီး
ဒေါ်တင်ရီ
အသက်(၇၈)နှစ်

သမဝါယမဦးစီးဌာနနှင့် ညွှန်ကြားရေးမှူးချုပ် ဦးအောင်သူရ-ဒေါ်အိအိခိုင်တို့၏ မိခင်ကြီး ဒေါ်တင်ရီသည် ၆-၈-၂၀၂၆ရက် (ကြာသပတေးနေ့)တွင် ကွယ်လွန်သွားပါသဖြင့် ကျန်ရစ်သူမိသားစုနှင့်ထပ်တူ အထူးဝမ်းနည်းကြေကွဲရပါသည်။ ကွယ်လွန်သူ ဒေါ်တင်ရီ ကောင်းရာသုဂတိဘုံဘဝသို့ ရောက်ရှိပါစေကြောင်း ဆုတောင်းမေတ္တာပို့သအပ်ပါသည်။

မန်းဖြို့ဆောက်လုပ်ရေးနှင့်
အထွေထွေရောင်းဝယ်ရေးသမဝါယမအသင်းမိသားစု

ကန့်ကွက်နိုင်ကြောင်းကြော်ငြာ

၁၇ရပ်မြို့သစ်(တောင်ပိုင်း)မြို့နယ်၊မြေတိုင်းရုပ်ကွက်အမှတ်-၂၂၊မြေကွက်အမှတ်-၂၇၄၊၀-၀၅၅၈၊မြေကွက်တည်ရေးရာအမှတ်-၂၇၄၊ကွေ့မလမ်း၊၂၂ ရပ်ကွက်၊ဒဂုံတောင်ဦးတင်ဝင်း(၁၂/လကန(နိုင်)၀၁၁၂၃)အမည်ပေါက်၊ နှစ်(၆၀)မြင့်သက်နှင့်မြေအားကရန်အမည်ပေါက်ဦးတင်ဝင်းခင်ပွန်းဖြစ်သူသည် (၁၈-၇-၂၀၂၁)ရက်နေ့တွင်ကွယ်လွန်၍ဇနီးဖြစ်သူဒေါ်စန်းစန်းငြိမ်း(၁၂/လကန(နိုင်)၀၁၁၆၇)(TKA-၀၃၀၆၇)မှတရားဝင်အမွေဆက်ခံခွင့်ရှိသူ တစ်ဦးတည်းသောဇနီးဖြစ်ကြောင်း၊မိမိမှလွဲ၍အခြားသောနီး/မယားတစ်ဦး တစ်ယောက်မျှမရှိပါကြောင်း၊အထက်ပါမြေကွက်၏အကျိုးခံစားခွင့်အရပ်ရပ် အားလုံးတို့အားကျန်စရာသူတစ်ဦးတည်းသောဇနီးဖြစ်သူမိမိကသာလျှင်အမွေ ဆက်ခံပိုင်ဆိုင်ပါကြောင်းနှင့်မိမိမှလွဲ၍အခြားသောအမွေဆက်ခံခွင့်ရှိသူတစ်ဦး တစ်ယောက်မျှမရှိပါကြောင်းကျမ်းကျန်ရှိလွှာအမှတ်-၃၂၀၂ (၁၁-၃-၂၀၂၆)၊ အသိသက်သေနှစ်ဦး၏ဝေါဟာရကျမ်းကျန်ရှိလွှာနှစ်စောင်၊ခင်ပွန်းသေစာရင်း၊ အိမ်ထောင်ရေလွဲဦးရေစာရင်း၊နှစ်(၆၀)မြေဌားစာချုပ်မူရင်း၊မိမိ၏အမည်မှာ ဒေါ်စန်းစန်းငြိမ်းနှင့် ဒေါ်စန်းစန်းညီမ်းဟူ၍အမည်နာမ(၂)မျိုးဖော်ပြပါ၍နေ ရောက်လည်းလူပျိုလိုအားဖြင့်မိမိတစ်ဦးတစ်ယောက်တည်းသာလျှင်ဖြစ်သည် မှာမှန်ကန်ပါကြောင်းနှင့်မိမိ၏အမည်မှာဒေါ်စန်းစန်းငြိမ်းသာလျှင်အမှန်ဖြစ် ပါကြောင်း၁၄ခ်ကတိပြုကျမ်းကျိန်လွှာအမှတ်-၅၀၇၇/၂၀၂၆(၂၉-၆-၂၀၂၆)၊ နိုင်ငံသားစိစစ်ရေးကတ်ပြားတို့တင်ပြ၍ပိုင်ဆိုင်ကြောင်းမြေပုံကူး လျှောက်ထားခြင်းအားမြေပြင်ကွင်းဆင်းစစ်ဆေးရာအဆောက်အဦး၅RC (၂)ထပ်(၁)လုံးဂျီးကိုယ်တိုင်မေ့ရေးလျှောက်ထားသူမှစတင်ဝင်ရောက်ဆန့်ကျင် ဆေးခန်းနှင့်ဆေးဆိုင်ဖွင့်တားချက်ကွင်းဆင်းသိရှိကြောင်းလက်မှတ်ရေးထိုးပေး ပါသဖြင့် ဒေါ်စန်းစန်းငြိမ်း၏ပိုင်ဆိုင်ကြောင်းမြေပုံကူးလျှောက်ထားလာရာ အားတရားဝင်ပိုင်လုံသောအထောက်အထားများဖြင့်ဤကြော်ငြာပါသည်နေ့မ စ၍(၇)ရက်အတွင်းကန့်ကွက်နိုင်ပါကြောင်းနှင့်ကန့်ကွက်မှုမရှိပါကလုပ်ထုံး လုပ်နည်းအတိုင်းဆက်လက်ဆောင်ရွက်ပေးမည်ဖြစ်ပါကြောင်းအသိပေးကြေ ညာအပ်ပါသည်။ ၄ွန်းမှူး(၃တိယညွှန်ကြားရေးမှူးချုပ်)

ဖြိုမြေမြေမ်ခန့်ခွဲမှုဌာန၊ရန်ကုန်မြို့တော်ရည်ပင်သာယာရေးကော်မတီ

ဒေါ်ခင်နှင်းရီ
အသက်(၉၂)နှစ်

ဧရာဝတီတိုင်းဒေသကြီး၊ မဲလီကုန်းမြို့နေ (ဦးဘိုးခန့်-ဒေါ်သိန်းခင်)တို့၏ သမီး၊ အမှတ်-N5/3 ပိတောက်မြိုင်လမ်း၊ (၂၅) ရပ်ကွက်၊ သုဝဏ္ဏနေ(ဦးချစ်ခိုင်)(လ/ထ စစ်ဆေးရေးမှူး)စည်ပင်၏ ဇနီး (ဖိုလ်စိုးခိုင်)၊ (ဦးလှခိုင်)-ဒေါ်ခမ္မာသေး၊ ဦးဝင်းနိုင်-ဒေါ်သင်းသင်းခိုင်၊ ဦးစိုးမိုးခိုင်-ဒေါ်ညိုညိုဝင်း၊ ဦးရဲဦး-ဒေါ်တင်တင်ခိုင်တို့၏ ကျေးဇူးရှင် မိခင်ကြီး မြေး ကိုးယောက်၊ မြစ် လေးယောက်တို့၏ ဘွားဘွားကြီးသည် ၇-၈-၂၀၂၆(သောကြာနေ့) နံနက် ၉:၃၀ နာရီတွင် (၉၆)ပါးရောဂါဖြင့် ဘဝတစ်ပါးသို့ပြောင်းရွှေ့သွားပါသဖြင့် ကွယ်လွန်သူ၏ဆန္ဒအရ ယင်းနေ့၌ပင် ရေဝေးသုသာန်၌ မီးသျှိုပ်ပြီးဖြစ်ပါသည်။[ကွယ်လွန်သူအားရည်စူး၍ ဘုရားအမှုပြုသော သံဃာတော်အရှင်သူမြတ်တို့အား ဆွမ်းအစရှိသော ဒါဝတ္ထုဝတ္ထုအစုစုတို့ကို ဆက်ကပ်ပူဇော်ပြီး ရေစက်သွန်းချ အမျှပေးဝေ မည်ဖြစ်ပါ၍ ၁၃-၈-၂၀၂၆ (ကြာသပတေးနေ့)၊ နံနက် ၇ နာရီမှ ၁၁ နာရီအတွင်း အထက်ပါနေအိမ်သို့ ရက်လည်ဆွမ်းကျွေး တရားတော်နာ ကြွရောက်ပါရန် ညှိုးငယ်သောစိတ်ထားဖြင့် ဖိတ်ကြားအပ်ပါသည်။]

ကျန်ရစ်သူမိသားစု

ဒုတိယဗိုလ်မှူးကြီးအောင်ဝင်း (ငြိမ်း)
စစ်တက္ကသိုလ်အတတ်စဉ် (၂၀)
အသက်(၆၉)နှစ်

ဧရာဝတီတိုင်းဒေသကြီး၊ ရေကြည်မြို့နေ (ဦးသန်းဝင်း-ဒေါ်စန်းမြင့်)တို့၏ သား၊ (ဒေါ်စန်းကြည်)၊ ဒေါ်တင်ရီတို့၏ တူသား၊ ပဲခူးတိုင်းဒေသကြီး၊ ညောင် လေးပင်မြို့နေ (ဦးမြသန်း-ဒေါ်သန်းမြင့်)တို့၏ သားသမက၊ ရန်ကုန်တိုင်းဒေသကြီး၊ တောင်ဥက္ကလာပမြို့နယ်နေ ဒေါ်ခိုင်မာ၏ ချစ်လှစွာသော ခင်ပွန်း၊ သမီးကြီး ဒေါ်ဇွန်နင်းအိအောင်၊ သားလက် Dr.လင်းထိန်ဝင်း-ဒေါ်သီတာနိုင်၊ သမီးထွေး ဒေါ်ဆုသဋ္ဌာခိုင်တို့၏ ဖခင်၊ မောင်လင်း မြတ်သွေးနှင့် မောင်ခွန်းချိသွေးတို့၏ အဘိုးသည် ၇-၈-၂၀၂၆ (သောကြာနေ့) နံနက် ၁၀:၁၇ နာရီတွင် (၉၆)ပါးရောဂါဖြင့် ကွယ်လွန်သွားပါသောကြောင့် ၁၀-၈-၂၀၂၆ (တနင်္ဂနွေနေ့) မွန်းလွဲ ၁၂:၃၀ နာရီတွင် ရေဝေးသုသာန်၌ မီးသျှိုပ်မည်ဖြစ်ပါကြောင်း ညှိုးငယ်သော စိတ်ထားဖြင့် အသိပေးအပ်ပါသည်။

ကျန်ရစ်သူမိသားစု

ကန့်ကွက်နိုင်ပါကြောင်းကြော်ငြာ

ရန်ကုန်မြို့၊ ဒဂုံမြို့သစ်(အရှေ့ပိုင်း)မြို့နယ်၊ မြေတိုင်းရုပ်ကွက်အမှတ်(၁၁)၊ မောဟသာရလမ်း၊ မြေကွက်အမှတ်(၈၁၆)၊ မြေအကျယ်အနေ(၂ဝ×ဝ)ပေရှိ ဒေါ်တင်တင်နိုင်(YEU-ဝ၇၆၆၂၅) အမည်ပေါက် နှစ်(၆ဝ)ဂရန်မြေအမျိုးစားမြေကွက်နှင့်တကွ ယင်းမြေကွက်ပေါ်ရှိ အဆောက် အဦအပါအဝင် အကျိုးခံစားခွင့်အရပ်ရပ်တို့အား ရောင်းချပိုင်ခွင့်ရှိကြောင်း အဆိုပြုသူ ဒေါ်ဝင်းဝင်းသန်း[၁၂/ဒပန(နိုင်)ဝ၃၃ဝ၆]ထံမှ ကျွန်ုပ်တို့၏ မိတ်ဆွေဖြစ်သူက ဝယ်ယူရန်အတွက် စရန်ငွေအချိန်ကို ပေးချေထားပြီး ဖြစ်ပါ၍ ကန့်ကွက်လိုသူများရှိပါက ယခုကြော်ငြာပါသည့်ရက်မှစ၍ (၇) ရက်အတွင်း နိုင်လုံသောစာရွက်စာတမ်း အထောက်အထားများဖြင့် လူကိုယ်တိုင် လာရောက်ကန့်ကွက်အရေးဆိုနိုင်ပါသည်။ သတ်မှတ်ရက် အတွင်း ကန့်ကွက်ခြင်းမရှိပါက ဥပဒေနှင့်အညီ အရောင်းအဝယ် ဆက်လက် ပြုလုပ်သွားမည်ဖြစ်ကြောင်း ကြော်ငြာအပ်ပါသည်။

လွှဲအပ်ညွှန်ကြားချက်အရ -
ဦးစော်ချိုးအောင် (LL.B,D.I.L)
တရားလွှတ်တော်ရှေ့နေ (စဉ်-ဝ၁၄၆၆)
အမှတ်(၁ဝ/၁၂)၊ ပထမထပ်၊ ၃၇-လမ်း(အောက်)၊
ကျောက်တံတားမြို့နယ်၊ ရန်ကုန်မြို့၊
ဖုန်း-ဝ၉-၂၅၃၁ဝ၀၁၄၊ ဝ၉-၄၂ဝ၂၆၆ဝ၆၊ ဝ၉-၄ဝ၇၇၇၁၁၄၄

ကန့်ကွက်နိုင်ကြောင်းကြော်ငြာ

ရန်ကုန်တိုင်းဒေသကြီး၊ ကမာရွတ်မြို့နယ်၊ (၁)ရပ်ကွက်၊ အောင်မြေသာစည်အိမ်ရာ၊ တိုက်အမှတ်(၂)၊ အခန်းအမှတ်(၂ဝ၁)ကို မူလအမည်ပေါက် ပိုင်ဆိုင်သူ ဦးဝင်းထွန်း[၁/လမန(နိုင်)ဝ၉ဝ၆၉ဝ၀]ထံမှ တစ်ဆင့်ပြန်လည် ဝယ်ယူထားသူ ခေါ်ကျိန်လမ်ဟွဲ့(၄/တတန(နိုင်)ဝ၅ဝ၆ဝ၆)က ၎င်းအမည်ဖြင့် တိုက်ခန်းပိုင်ဆိုင်ခွင့် မှတ်ပုံတင်စာအုပ် ပြုလုပ်ပေးပါရန် ဌာနသို့ လျှောက်ထား လာခြင်းအပေါ် ကန့်ကွက်လိုပါက ကြော်ငြာပါသည့်ရက်မှ (၁၄)ရက်အတွင်း စာရွက်စာတမ်းအထောက်အထား ပြည့်စုံစွာဖြင့် တင်ပြကန့်ကွက်နိုင်ပါသည်။

အိမ်ရာဖွံ့ဖြိုးရေးဌာနခွဲ
ဖြိုမြဲနှင့်အိမ်ရာဖွံ့ဖြိုးရေးဦးစီးဌာန

ကန့်ကွက်နိုင်ကြောင်း အများသိစေရန်ကြေညာခြင်း

ရန်ကုန်တိုင်းဒေသကြီး၊ လှိုင်မြို့နယ်၊ (၁)ရပ်ကွက်၊ အောင်မေတ္တာလမ်း၊ အမှတ်(၁၂)၊ မြေညီနေ ဒေါ်စန္ဒာ(၈/မကန(နိုင်)၂၃၁၂ဝ၇)ကိုင်ဆောင်သူ၏ လွှဲအပ် ညွှန်ကြားချက်အရ အောက်ပါအတိုင်း အများသိစေရန် ကြေညာအပ်ပါသည်-

ရန်ကုန်တိုင်းဒေသကြီး၊ လှိုင်မြို့နယ်၊ (၁)ရပ်ကွက်၊ အောင်မေတ္တာ(၁)လမ်း၊ အမှတ်(၈၈/ဂ)(၁ ၃/၄ မင့ဝ)ပေ အကျယ်ရှိ မြေနှင့်အိမ်အား တရားဝင်လွှဲပြောင်း ရောင်းချခွင့်ရှိသူ ဒေါ်ကြည်ဝင်း[၁/လမန(နိုင်)ဝ၄၂/ဒ၃၂]ကိုင်ဆောင်သူထံမှ ကျွန်ုပ်၏မိတ်ဆွေ ဒေါ်စန္ဒာက စရန်နေ့ပေးချေထားပြီးဖြစ်ပါသည်။ အရောင်းအဝယ် ပြုလုပ်သည့် အိမ်ခြံမြေ ပိုင်ဆိုင်မှုနှင့်စပ်လျဉ်း၍ ကန့်ကွက်လိုပါက ယခုကြေညာ ပါသည့်နေ့မစ၍ (၇)ရက်အတွင်း ကျွန်ုပ်ထံသို့ ပိုင်ဆိုင်မှုစာချုပ်စာတမ်းများနှင့်တကွ လူကိုယ်တိုင်လာရောက်ဖြေရှင်းနိုင်ပါသည်။ သတ်မှတ်ရက်ပြည့်သည် အထိ ကန့်ကွက်မည့်သူမရှိပါက အိမ်ခြံမြေအရောင်းအဝယ်အား ဥပဒေနှင့်အညီ ပြီးမြောက်သည်အထိ ဆောင်ရွက်သွားမည်ဖြစ်ပါကြောင်း အများသိစေရန် ကြေညာအပ်ပါသည်။

ဒေါ်စန္ဒာ၏ လွှဲအပ်ညွှန်ကြားချက်အရ
ဒေါ်စုစုသောင်း (LL.B, D.B.L, D.I.L)
အထက်တန်းရှေ့နေ (စဉ်-၃၅၅ဝ၉/၁မ-၁၂-ပ၁၁ဝ)
တိုက်(၂၃)၊ ပထမထပ်၊ ဓေယျမင်္ဂလာ(၁)လမ်း၊ (၁)ရပ်ကွက်၊ လှိုင်မြို့နယ်၊
ရန်ကုန်တိုင်းဒေသကြီး။ Ph:09-31066498, 09-769147794

(၅)နှစ်ပြည့်အလွမ်း
ဘုရား၊ ရဟန်း၊ သိမ်၊ ကျောင်း ဒါယိကာမကြီး
ဒေါ်သိန်းသိန်းဦး
အသက်(၆၉)နှစ်

မိသားစုနှင့်ခွဲခွာပြီး ဘဝတစ်ပါးသို့ ပြောင်းသွားသည်မှာ ၉-၈-၂၀၂၆ ရက်တွင် (၅)နှစ် တင်းတင်းပြည့်ပါသော်လည်း နေ့စဉ်၊ လစဉ်ပြု ပြုသမျှသော ရည်စူးကုသိုလ်အစုစုကို ဝမ်းမြောက်စွာ သာခုခေါ်ဆိုနိုင်ပြီး မြင့်သထက်မြင့်တဲ့ ဘုံဘဝကို ရရှိကာ မဂ်၊ ဖိုလ်၊ နိဗ္ဗာန်သို့တက်လှမ်းနိုင်ပါစေ။

ချစ်ခင်ပွန်း - ဦးမြင့်စိန်
ချစ်သားသမီးများ - ကိုဖေသီဟန် + မည်မိမ်းဆုမိုး

ကန့်ကွက်နိုင်ပါကြောင်းကြော်ငြာ

ရန်ကုန်မြို့၊ ဒဂုံမြို့သစ်(အရှေ့ပိုင်း)မြို့နယ်၊ မြေတိုင်းရုပ်ကွက်အမှတ်(၁ဝ၉)၊ ဦးညိုဖိုင်းလမ်းနှင့်ဆရာစံလမ်းသွယ်(၂) လမ်းထောင့်၊ မြေကွက်အမှတ်(၇၉၃)၏ မြေအကျယ်အနေ-(၃ဝ×၆ဝ)ပေရှိ ဒေါ်ရီရီခင်(MTA-၁၆၆ဝ၃ဂ)အမည်ပေါက် မြေပျပါမစ် မြေအမျိုးစားမြေကွက်နှင့်တကွ ယင်းမြေကွက်ပေါ်ရှိ အကျိုးခံစားခွင့်အရပ်ရပ်တို့အား ရောင်းချပိုင်ခွင့်ရှိကြောင်း အဆိုပြုသူ ဒေါ်ကျန်းရွှေဆင်(၁)ဝေဝေဟန်[၁၃/လလန(နိုင်)ဝ၄ဂ၇၈၅]ထံမှ ကျွန်ုပ်တို့၏မိတ်ဆွေဖြစ်သူ ဦးစည်သွေခင်[၁၄/ကခန(နိုင်)ဝ၉၇ဝ၁၅]မှ ဝယ်ယူရန်အတွက် စရန်ငွေအချိန်ကို ပေးချေထားပြီးဖြစ်ပါ၍ ကန့်ကွက်လိုသူများရှိပါက ယခုကြော်ငြာ ပါသည့်ရက်မှစ၍ (၇)ရက်အတွင်း ခိုင်လုံသော စာရွက်စာတမ်း အထောက်အထားများဖြင့် လူကိုယ်တိုင်လာရောက် ကန့်ကွက်အရေးဆိုနိုင်ပါသည်။ သတ်မှတ်ရက်အတွင်း ကန့်ကွက်ခြင်းမရှိပါက ဥပဒေနှင့်အညီ အရောင်းအဝယ်ဆက်လက် ပြုလုပ်သွားမည်ဖြစ်ကြောင်း ကြော်ငြာအပ်ပါသည်။

လွှဲအပ်ညွှန်ကြားချက်အရ -
ဦးစော်ချိုးအောင် (LL.B, D.I.L) တရားလွှတ်တော်ရှေ့နေ (စဉ်-ဝ၁၄၆၆)
အမှတ်(၁ဝ/၁၂)၊ ပထမထပ်၊ ၃၇-လမ်း(အောက်)၊ ကျောက်တံတားမြို့နယ်၊ ရန်ကုန်မြို့၊
ဖုန်း-ဝ၉-၂၅၃၁ဝ၀၁၄၊ ဝ၉-၄ဝ၂၆၆ဝ၆၊ ဝ၉-၄ဝ၇၇၇၁၁၄၄

ကန့်ကွက်နိုင်ပါကြောင်း အများသိစေရန်

ရန်ကုန်တိုင်းဒေသကြီး၊ ဒဂုံမြို့သစ်(မြောက်ပိုင်း)မြို့နယ်၊ မြေတိုင်းရုပ်ကွက်အမှတ်(၄၇)၊ ပိတောက်ရွှေဝါလမ်း၊ မြေကွက်အမှတ်(၆ဝ၆)၊ မြေအကျယ်အနေ(၃ဝ×ဝ)ပေ၊ ဧရိယာ(ဝ.ဝ၅၅)ကျော်ရှိ နှစ်(၆ဝ)မြင့်သားရန်ရှိမြေကွက်နှင့် ယင်းမြေကွက်ပေါ်ရှိ နေအိမ်အပါအဝင် အကျိုးခံစားခွင့်အရပ်ရပ်အားလုံးတို့ကို ရန်ကုန်မြို့၊တောင်ဥပင်သာယာရေး ကော်မတီမြို့မြစ်ကိန်းနှင့်မြေစီမံခန့်ခွဲမှု မြေယာဌာနရှိမြို့မြေစာရင်းတွင် ဒေါ်စုကြည်မောင်[၁/အစန(နိုင်)ဝ၇၄၉၉၄] အမည်ဖြင့် အမည်ပေါက်မှတ်သားတည်ရှိပြီး အမည်ပေါက် ကိုယ်တိုင်မှ ပိုင်ဆိုင်ထားပြီး မိမိတစ်ဦးတည်းသာလျှင် တရားဝင်လက်ရှိ ပိုင်ဆိုင်ကြောင်းနှင့် လွတ်လပ်စွာ ပြန်လည်လွှဲပြောင်း ရောင်းချပိုင်ခွင့်ရှိသူဖြစ်ကြောင်းဝန်ခံကတိ ပြု၍ ကျွန်ုပ်တို့၏မိတ်ဆွေ ဦးသိန်းနိုင်ထွန်း[၁/ဒဂရ(နိုင်)ဝ၃၃/၆၆]ထံသို့ အပြီးအပိုင်လွှဲပြောင်းရောင်းချရန် စကား ကမ်းလှမ်းလာရာ ကျွန်ုပ်တို့၏မိတ်ဆွေဖြစ်သူ ဦးသိန်းနိုင်ထွန်းက အပြီးအပိုင်ဝယ်ယူရန်အတွက် အရောင်းအဝယ် ပြုလုပ်သော တန်ဖိုးငွေ၏ တစ်စိတ်တစ်ဒေသကို စရန်ငွေအဖြစ် ပေးချေထားပြီးဖြစ်ပါသည်။ သို့ဖြစ်ပါ၍ ကန့်ကွက်လိုပါက ဤကြော်ငြာပါသည့်နေ့မှစ၍ (၇)ရက်အတွင်း ပိုင်ဆိုင်မှုအထောက်အထား(မူရင်း)များဖြင့် ကျွန်ုပ်တို့ထံလာရောက် ကန့်ကွက်နိုင်ပါကြောင်းနှင့် သတ်မှတ်ရက်ကျော်လွန်ပါက အရောင်းအဝယ်ကို ပြီးမြောက်အောင်မြင်သည်အထိ ဥပဒေနှင့်အညီ ဆက်လက်ဆောင်ရွက်သွားမည်ဖြစ်ပါကြောင်း အများသိစေရန် ကြေညာအပ်ပါသည်။

လွှဲအပ်ညွှန်ကြားချက်အရ -

ဒေါ်ယဉ်ယဉ်ကြည်(LL.B)	**ဒေါ်သန်းမြ(၁၆)ဒေါ်သန်းမြ(LL.B)**	**ဒေါ်ပန်းသစင်ကျော်(LL.B)**
(စဉ်-ဝ၁၄ဝ၆)	**(စဉ်-၅၆၆၆၂)**	**(စဉ်-၅၆၈၂)**
တရားလွှတ်တော်ရှေ့နေ	**အထက်တန်းရှေ့နေ**	**အထက်တန်းရှေ့နေ**

အမှတ်(၇၄/ခ)၊ သဒ္ဓါလမ်း(၂ဝ)၊ (၄)ရပ်ကွက်၊ တောင်ဥက္ကလာပမြို့နယ်၊ ရန်ကုန်တိုင်းဒေသကြီး။
ဖုန်း-ဝ၉-၄ဝ၁ဝ၆၆၄

တန့်ကွတ်နိုင်ငံကြောင်း အများသိစေရန်

ရန်ကုန်တိုင်းဒေသကြီး ဒဂုံမြို့သစ်(အရှေ့ပိုင်း)မြို့နယ်၊ မြေတိုင်းရုပ်ကွက်(၁ဝ၈)၊ မြေကွက်အမှတ်(၃၅၂)၊ မြေအကျယ်အနေ(၄ဝ×ဝ)ပေ)ရှိ မြေဒုပါမစ်မြေကွက်နှင့် ယင်းမြေကွက်ပေါ်ရှိ အကျိုးခံစားခွင့်အရပ်ရပ်တို့သည် ရန်ကုန်မြို့တော်ဈေးသစ်ကုန်သည်များ ပြန်လည်ရရှိရေးနှင့် ပြန်ပေးဆပ်ရန်ကတိပြု၍ ကျွန်ုပ်ကိုယ်စား ကျွန်ုပ်ထံသို့ ရောက်ရှိလာသော ကုန်ကြမ်းကုန်ကျစရိတ်(LLM-ဝ၂ဝ၀ဝ၉)အမည်ခံ အမည်ပေါက်မှတ်သားတည်ရှိပြီး အမည်ပေါက်ထံမှ ယခုအပိုင်ရောင်းချသူ ဒေါ်ဝိုင်ယေအောင်(၁၂/မရက(မြ)ဝ၀ဝ၇ဝ၂)သည် နှစ်ဦးသဘောတူ မြန်မြအရောင်း အဝယ်ကတိစာချုပ် မြှင့်ဝယ်ယူပိုင်ဆိုင်ထားပြီး မိတ်ဆိုးတည်းသာလျှင်တရားဝင်လက်ရှိပိုင်ဆိုင်ပြီး လွတ်လပ်မှာ စီမံခန့်ခွဲ၍ အပြီးအပိုင်လွှဲပြောင်းရောင်းချပိုကြောင်း ကျွန်ုပ်၏မိတ်ဆွေဖြစ်သူ ဦးနိုင်ဝင်း(၁၂/မရက(နိုင်)ဝ၇၂၆၂)ထံသို့ စကားကမ်းလှမ်းလာရာ ကျွန်ုပ်၏မိတ်ဆွေမှ အပြီးအပိုင်ဝယ်ယူရန်အတွက် အရောင်းအဝယ် ပြုလုပ်ခဲ့ကြ၏ ကျွန်ုပ်ကိုယ်စား ကျွန်ုပ်ထံသို့ ရောက်ရှိလာသော တန်ဖိုးငွေ၏ တစ်ဝက်ခန့်ကို ရရှိခဲ့ကြ၏ (၇)ရက်အတွင်း ပိုင်ဆိုင်မှုအထောက်အထား(မူရင်း)များဖြင့် ကျွန်ုပ်ထံသို့ လာရောက်ကန့်ကွက်နိုင်ပါကြောင်းနှင့် သတ်မှတ်ရက်ကျော်လွန်ပါက အရောင်းအဝယ်ကို ပြီးမြောက်အောင်မြင်သည်အထိ ဥပဒေနှင့်အညီ ဆက်လက်ဆောင်ရွက်သွားမည်ဖြစ်ပါကြောင်း အများသိစေရန် ကြေညာအပ်ပါသည်။

လွှဲအပ်ညွှန်ကြားချက်အရ - ဒေါ်ဖေထင်ဦး (LL.B)
တရားဥပဒေဘောင်ခေတ္တနေ (စဉ် - ၁၉၃၈)
အမှတ်(၄၈၂)၊ သုတ(၁)လမ်း၊ (၄)ရပ်ကွက်၊ တောင်ဥက္ကလာပမြို့နယ်၊
ဖုန်း- ၀၉-၇၈၂၆၉၃၅၁၁၊ ၀၉-၄၂၉ဝ၅ဝ၅ဝ၆၅

တန့်ကွတ်နိုင်ငံကြောင်း အများသိစေရန်

ရန်ကုန်တိုင်းဒေသကြီး ဒဂုံမြို့သစ်(အရှေ့ပိုင်း)မြို့နယ်၊ မြေတိုင်းရုပ်ကွက်(၁၂၅)၊ မြစ်ပါယ်လမ်း၊ မြေကွက်အမှတ်(၇၉ဝ/ဂ)၊ မြေအကျယ်အနေ-(၂ဝ×ဝ)ပေ)ရှိ မြေဒုပါမစ်မြေကွက်နှင့် ယင်းမြေကွက်ပေါ်ရှိ အကျိုးခံစားခွင့်အရပ်ရပ်အားလုံးတို့သည် ရန်ကုန်မြို့တော်ဈေးသစ်ကုန်သည်များ ပြန်လည်ရရှိရေးနှင့် ပြန်ပေးဆပ်ရန်ကတိပြု၍ ကျွန်ုပ်ကိုယ်စား ကျွန်ုပ်ထံသို့ ရောက်ရှိလာသော ကုန်ကြမ်းကုန်ကျစရိတ်(KYN-ဝ၁ဝ၀၆၈)အမည်ခံ အမည်ပေါက်မှတ်သားတည်ရှိပြီး အမည်ပေါက်ထံမှ ယခုအပိုင်ရောင်းချသူ ဦးတင်းသန်းထွန်း(၁၂/ဒဂမ(နိုင်)ဝ၃ဝ၆၄)သည် အဆင့်ဆင့် အသက်မဲ့အိမ်ခြံမြေနှင့်ပြီးသဘောတူ အရောင်းအဝယ်ကတိစာချုပ် မြှင့်ဝယ်ယူပိုင်ဆိုင်ထားပြီး မိမိတစ်ဦးတည်း သာလျှင် တရားဝင်လက်ရှိပိုင်ဆိုင်ပြီး လွတ်လပ်စွာစီမံခန့်ခွဲ၍ အပြီးအပိုင်လွှဲပြောင်းရောင်းချပိုကြောင်း ကျွန်ုပ်၏ မိတ်ဆွေဖြစ်သူ ဇေမြင့်ဌေးဝင်း(၁၂/ဥကတ(နိုင်)ဝ၃ဝ၈ဝ၇)ထံသို့ စကားကမ်းလှမ်းလာရာ ကျွန်ုပ်၏မိတ်ဆွေမှ အပြီးအပိုင်ဝယ်ယူရန်အတွက် အရောင်းအဝယ်ပြုလုပ်သော တန်ဖိုးငွေ၏စရန်ငွေတစ်စိတ်တစ်ဒေသကို ပေးချေထားပြီးဖြစ်ပါသည်။ သို့ဖြစ်ပါ၍ ကန့်ကွက်လိုပါက ဤကြော်ငြာပါသည့်နေ့မစ၍ (၇)ရက်အတွင်း

❖ နိုင်ငံတော် ရှေသီးဖို့ ကုန်ထုတ်လုပ်မှု အားပေးစို့။

❖ နိုင်ငံတော် ဖွံ့ဖြိုးဖို့ ပညာရေးကို အားပေးစို့။

❖ နိုင်ငံတော် သာယာဖို့ သဘာဝပတ်ဝန်းကျင် ထိန်းကြစို့။

အား/ကာသိပ္ပံအသင်းနှင့် ရန်ကုန်စီးတီးအသင်းတို့ ယှဉ်ပြိုင်နေစဉ်။

MNL ယူ-၂၀ လူငယ်လိဂ်ပြိုင်ပွဲတွင် ထိပ်ဆုံးမှ အား/ကာသိပ္ပံအသင်း နိုင်ပွဲဆက်

ရန်ကုန် သြဂုတ် ၈

MNL ယူ-၂၀ လူငယ်လိဂ်ပြိုင်ပွဲ ပွဲစဉ်(၁၂) ဒုတိယနေ့ကို သြဂုတ် ၈ ရက်တွင် သန်လျင်သီဟဒီပကွင်း၌ ကျင်းပရာ အား/ကာသိပ္ပံအသင်းက ရန်ကုန်စီးတီးအသင်းကို သုံးဂိုး - တစ်ဂိုးဖြင့် အနိုင်ရခဲ့သည်။

စာမျက်နှာ ၁၇ ကော်လံ ၅ သို့ ★

အာဆီယံ ဟွန်ဒိုင်းဖလားပြိုင်ပွဲ အုပ်စု(B) နောက်ဆုံးနေ့တွင် မြန်မာအသင်း ပင်နယ်တီဂိုးများဖြင့် အရေးနိမ့်ပြီး ထိုင်းနှင့် မလေးရှား ဆီမီးဖိုင်နယ် တက်ရောက်

ရန်ကုန် သြဂုတ် ၈

၂၀၂۶ အာဆီယံ ဟွန်ဒိုင်းဖလားပြိုင်ပွဲ အုပ်စု(B)နောက်ဆုံးနေ့ကို သြဂုတ် ၈ ရက်က ဆက်လက်ကျင်းပရာ မြန်မာအသင်း ပင်နယ်တီဂိုးများဖြင့် အရေးနိမ့်ပြီး ထိုင်းနှင့် မလေးရှား ဆီမီးဖိုင်နယ် တက်ရောက်ခဲ့သည်။

ထိုင်းနိုင်ငံ ဗန်ကောက်မြို့ရှိ ရာဇမင်္ဂလာကွင်း၌ ကျင်းပသည့် ပွဲတွင် ထိုင်းအသင်းက မြန်မာအသင်းကို နှစ်ဂိုး - ဂိုးမရှိဖြင့် အနိုင်ရခဲ့သည်။ မြန်မာအသင်းသည် နောက်တစ်ဆင့်တက်ရေး မျှော်လင့်ချက် ရှိနေသဖြင့်

စာမျက်နှာ ၁၇ ကော်လံ ၁ သို့ ✦

အာဆီယံ ဟွန်ဒိုင်းဖလားပြိုင်ပွဲ အုပ်စု(B)နောက်ဆုံးပွဲစဉ်အဖြစ် မြန်မာအသင်းနှင့် ထိုင်းအသင်းတို့ ယှဉ်ပြိုင်ကစားကြစဉ်။

ဝန်ကြီးဌာနပေါင်းစုံ ဖူဆယ်ပြိုင်ပွဲ ဒုတိယအဆင့် ရှုံးထွက်ပွဲစဉ်များ ဆက်လက်ကျင်းပ

နေပြည်တော် သြဂုတ် ၈

အားကစားရေးရာ ဝန်ကြီးဌာန အားကစားနှင့် ကာယပညာဦးစီးဌာနနှင့် မြန်မာနိုင်ငံဘောလုံးအဖွဲ့ ချုပ်တို့ပူးပေါင်းကျင်းပသည့် "၂၀၂۶ ခုနှစ် ဝန်ကြီးဌာနပေါင်းစုံ ဖူဆယ်ပြိုင်ပွဲ"ကို ယနေ့နံနက်ပိုင်းတွင် နေပြည်တော်ဝဏ္ဏာသိဒ္ဓိအားကစားကွင်းရှိ ဖူဆယ်အားကစားရုံ၌ ဆက်လက်ကျင်းပသည်။

ယနေ့ ဝန်ကြီးဌာနပေါင်းစုံ ဖူဆယ်(အမျိုးသား) ဒုတိယအဆင့် ရှုံးထွက်ပွဲစဉ်အဖြစ် ကာကွယ်ရေး ဝန်ကြီးဌာန အသင်းက

စာမျက်နှာ ၁၇ ကော်လံ ၁ သို့ ✪

ရန်ကုန်ယူနိုက်တက်အမျိုးသမီးအသင်း ဂိုးပြတ်အနိုင်ဖြင့် ပထမအကျော့နောက်ဆုံးပွဲကို အနိုင်ရလဒ်ဖြင့် ပိတ်သိမ်း

ရန်ကုန် သြဂုတ် ၈

မြန်မာနိုင်ငံဘောလုံးအဖွဲ့ချုပ် မြန်မာနေရှင်နယ်လိဂ်က ကြီးမှူးရှိ Max Energy ၏ အဓိကပံ့ပိုးကူညီမှုဖြင့် ကျင်းပသည့် ၂၀၂۶ - ၂၀၂၇ ရာသီ မြန်မာအမျိုးသမီးလိဂ်ပြိုင်ပွဲ ပထမအကျော့ နောက်ဆုံး ရက်သတ္တပတ်ဖြစ်သည့် ပွဲစဉ်(၉) ပထမနေ့ကို သြဂုတ် ၈ ရက်က YUSC ကွင်း၌ ကျင်းပရာ ရန်ကုန်ယူနိုက်တက်အသင်းက ရန်ကုန်စီးတီးအသင်းကို လေးဂိုး - ဂိုးမရှိဖြင့် အနိုင်ရရှိခဲ့သည်။

စာမျက်နှာ ၁၇ ကော်လံ ၅ သို့ ❖

ရန်ကုန်ယူနိုက်တက်အသင်းနှင့် ရန်ကုန်စီးတီးအသင်းတို့ ယှဉ်ပြိုင်နေစဉ်။

မိုးရွာသွန်းမှုကြောင့် နောင်ချို ဂုတ်တွင်းတံတား ရေလယ်ဘေလီ ယာယီဒေါက်တိုင် ရေစီးနှင့်မျောပါမှုဖြစ်ပွား

နောင်ချို သြဂုတ် ၈

ရှမ်းပြည်နယ်(မြောက်ပိုင်း) နောင်ချိုမြို့နယ်အတွင်း Oriental Highway Co.,Ltd. မှ B.O.T စနစ်ဖြင့် တာဝန်ယူဆောင်ရွက်လျက်ရှိသော မန္တလေး - လားရှိုး - မူဆယ်လမ်း(ပြည်ထောင်စုလမ်းမကြီး) မိုင် (၈၄/၀)၊ ဂုတ်တွင်းတံတားအမှတ်(၉/၈၄) အကျယ် ၂၄ ပေ၊ အရှည်ပေ ၂၁၀ ရှိသော T/S C 200 Double Lane ဘေလီတံတားသည် သြဂုတ် ၇ ရက် မွန်းလွဲ ၃ နာရီခွဲတွင် မိုးရေချိန် ၂ ဒသမ ၃၇ လက်မ မိုးရွာသွန်းခဲ့ရာ နမ့်တန်ချောင်း ရေကြီးမှုကြောင့် ရေလယ်အခန်းရှိရေလယ်ဘေလီ ယာယီဒေါက်တိုင် ရေစီးနှင့်အတူ မျောပါခဲ့ကြောင်း သိရသည်။

စာမျက်နှာ ၁၈ ကော်လံ ၅ သို့ ★

ယနေ့ ဖတ်စရာ

ပါကစ္စတန်နိုင်ငံက ၂၀၃၅ ခုနှစ်တွင် သန့်ရှင်းသည့် စွမ်းအင် ၉၀ ရာခိုင်နှုန်း ပေါင်းစပ်သုံးစွဲမည်

နိုင်ငံတကာ စာမျက်နှာ » ၁၃

တောင်ကိုရီးယားနိုင်ငံ၏ AI ဖွံ့ဖြိုးတိုးတက်မှု

ဆောင်းပါး စာမျက်နှာ » ၁၅

အာဆီယံ ဟွန်ဒိုင်းဖလားပြိုင်ပွဲ အုပ်စု (A) တွင် ဗီယက်နမ်နှင့် စင်ကာပူအသင်း ဆီမီးတက်

စာမျက်နှာ » ၁၇