ရောင်းမှ

The Mirror Daily

Established in 1957

၁၉၅၇ ဧပြီ ၁၆ တွင် စတင်တည်ထောင်သည်။

e – paper ဖတ်ရှုရန်

၁၃၈၈ ခုနှစ်၊ ဝါခေါင်လပြည့်ကျော် ၇ ရက်၊ သောကြာနေ့။ Friday, 4 September 2026 ၁၂၂၉၁

သူတော်ကောင်းတို့၏သတင်း ပျံ့နှံ့ကြိုင်လှိုင်

စန္ဒကူးပန်း၊ တောင်ဇလပ်ပန်း၊ ကြက်ရုံးပန်း စသော ပန်းတို့၏အနံ့သည် လေထက်လေညာသို့ မပျံ့မလှိုင်၊ သူတော်ကောင်းတို့၏ သီလတည်းဟူသော ဂုဏ်သတင်းအနံ့သည် လေညာသို့ပင် ပျံ့နှံ့ကြိုင်လှိုင်၏။ သူတော်ကောင်းတို့၏သတင်းသည် အရပ်လေးမျက်နှာသို့ ပျံ့နှံ့ကြိုင်လှိုင်၏။

ပုပ္ပဝဂ်(ဓမ္မပဒ-၅၄)

ဒုတိယသမ္မတ ဦးညိုစော ရုရှားဖက်ဒရေးရှင်းနိုင်ငံ ဗလာဒီဗော့စတော့မြို့၌ ကျင်းပသည့် (၁၁)ကြိမ်မြောက် အရှေ့ဖျားစီးပွားရေးဖိုရမ်တွင် မိန့်ခွန်းပြောကြားစဉ်။

ဒုတိယသမ္မတ ဦးညိုစော ရုရှားဖက်ဒရေးရှင်းနိုင်ငံ ဗလာဒီဗော့စတော့မြို့၌ ကျင်းပသည့် (၁၁)ကြိမ်မြောက် အရှေ့ဖျားစီးပွားရေးဖိုရမ်သို့ တက်ရောက်မိန့်ခွန်းပြောကြား

ဗလာဒီဗော့စတော့ စက်တင်ဘာ ၃

ရုရှားဖက်ဒရေးရှင်းနိုင်ငံ ဗလာဒီဗော့စတော့မြို့၌ ရောက်ရှိနေသော ဒုတိယသမ္မတ ဦးညိုစောသည် စက်တင်ဘာ ၃ ရက် ဒေသစံတော်ချိန် ညနေ ၄ နာရီတွင် ရုရှားဖက်ဒရေးရှင်းနိုင်ငံ ဗလာဒီဗော့စတော့မြို့ ရုရှားအရှေ့ဖျားဖက်ဒရယ်တက္ကသိုလ်နယ်မြေရှိ အဆောက်အအုံ၌ ကျင်းပသည့် (၁၁)ကြိမ်မြောက် အရှေ့ဖျားစီးပွားရေးဖိုရမ် မျက်နှာစုံညီအခမ်းအနားသို့ တက်ရောက်မိန့်ခွန်းပြောကြားသည်။

စာမျက်နှာ ၃ ကော်လံ ၁ သို့ ☆

အကြမ်းဖက်ဖြစ်စဉ်များကြောင့် ပျက်စီးခဲ့သည့် ဗလမ်းခရိုင်နှင့် မြို့နယ်အဆင့် ဌာန ၃၉ ခုမှ တစ်စိတ်တစ်ပိုင်းပျက်စီးခဲ့သည့် အဆောက်အအုံ ၂၀၈ ခုကို အမျိုးသားသဘာဝဘေးအန္တရာယ်ဆိုင်ရာ စီမံခန့်ခွဲမှုခွင့်ပြုရန်ပုံငွေဖြင့် ပြုပြင်ဆောင်ရွက်

ဗလမ်း စက်တင်ဘာ ၃

အကြမ်းဖက်ဖြစ်စဉ်များကြောင့် ပျက်စီးခဲ့သည့် ဗလမ်းခရိုင်နှင့် မြို့နယ်အဆင့် ဌာန ၃၉ ခုမှ တစ်စိတ်တစ်ပိုင်းပျက်စီးခဲ့သည့် အဆောက်အအုံ ၂၀၈ ခုကို အမျိုးသားသဘာဝဘေးအန္တရာယ်ဆိုင်ရာ စီမံခန့်ခွဲမှုခွင့်ပြုရန်ပုံငွေကျပ် ၉၆၀၁ ဒသမ ၂၆၈၂၇ သန်းဖြင့် ကုမ္ဗဏီ ၁၄၈ ခုမှ ပြုပြင်ခြင်းလုပ်ငန်းများကို သြဂုတ် ၃ ရက်က စတင်ပြီး ဆောင်ရွက်လျက်ရှိကြောင်း လူမှုဝန်ထမ်း၊ ကယ်ဆယ်ရေးနှင့် ပြန်လည်နေရာချထားရေးဝန်ကြီးဌာန ဒုတိယဝန်ကြီး ဒေါက်တာသန့်ဇော်လွင်က ယနေ့နံနက်ပိုင်းတွင် ဗလမ်းမြို့ မြို့တော်ခန်းမ၌ ဌာနဆိုင်ရာများနှင့်တွေ့ဆုံစဉ် ပြောကြားသည်။

စာမျက်နှာ ၄ ကော်လံ ၃ သို့ ❖

ပြည်-ပုဂံရထားလမ်းပိုင်းရှိ ရန်ပယ်ချောင်းတံတား ပြုပြင်ဆောင်ရွက်လျက်ရှိ

နေပြည်တော် စက်တင်ဘာ ၃

တောင်တွင်းကြီးမြို့နယ် ပြည်-အောင်လံ-ဆတ်သွား-ပုဂံရထားလမ်းပိုင်း၊ ဝက္ကသေးနှင့် ဆတ်သွားဘူတာအကြား အရှည်ပေ ၄၀၀ ရှိ ကြိုတင်အားဖြည့် သံကူကွန်ကရစ်တံတား အမှတ်(၃၄၃) ရန်ပယ်ချောင်းတံတားကို ပို့ဆောင်ရေးဝန်ကြီးဌာနက ပြုပြင်ဆောင်ရွက်လျက်ရှိကြောင်း သိရသည်။ စာမျက်နှာ ၄ ကော်လံ ၃ သို့ ✻

ယနေ့ ဖတ်စရာ

ကွမ်းတံတွေးကင်းစင် မြို့ပြတစ်ခွင် — ဆောင်းပါး — စာမျက်နှာ ၆

ဆီကြိတ်ခွဲသန့်စင်စက်ရုံ တည်ဆောက်သွားမည် — စာမျက်နှာ ၇

ISBN ဆိုတာ ဘာလဲ - စာရေးသူတိုင်း သိထားသင့်သော အခြေခံအချက်များ — ဆောင်းပါး — စာမျက်နှာ ၁၀

နေရာစိပ်စိပ်မှ နေရာအနှံ့အပြား မိုးထစ်ချုန်းရွာပြီး နေရာကွက်၍ မိုးကြိုးနိုင်

နေပြည်တော် စက်တင်ဘာ ၃

ယနေ့နံနက် ၆ နာရီခွဲ တိုင်းထွာချက်များအရ ကပွလီပင်လယ်ပြင်နှင့် ဘင်္ဂလားပင်လယ်အော်တောင်ပိုင်းတို့တွင် မုတ်သုံလေအားကောင်းလာနိုင်ခြင်းကြောင့်လည်းကောင်း၊ မိုးတိမ်တောင်များ ဖြစ်ထွန်းမှု အားကောင်းနေခြင်းကြောင့်လည်းကောင်း စက်တင်ဘာ ၆ ရက်မှ ၉ ရက်အတွင်း နေပြည်တော်၊ ရန်ကုန်တိုင်းဒေသကြီး၊ မန္တလေးတိုင်းဒေသကြီး၊ ပဲခူးတိုင်းဒေသကြီး၊ စစ်ကိုင်းတိုင်းဒေသကြီးအထက်ပိုင်း၊ ဧရာဝတီတိုင်းဒေသကြီး၊ တနင်္သာရီတိုင်းဒေသကြီး၊ ကချင်ပြည်နယ်၊ ကရင်ပြည်နယ်၊ ချင်းပြည်နယ်၊ မွန်ပြည်နယ်၊ ရခိုင်ပြည်နယ်နှင့် ရှမ်းပြည်နယ်တို့တွင် နေရာစိပ်စိပ်မှ နေရာအနှံ့အပြား မိုးထစ်ချုန်းရွာပြီး စစ်ကိုင်းတိုင်းဒေသကြီးအထက်ပိုင်း၊ တနင်္သာရီတိုင်းဒေသကြီး၊ ကချင်ပြည်နယ်၊ ကရင်ပြည်နယ်နှင့် မွန်ပြည်နယ်တို့တွင် နေရာကွက်၍ မိုးကြိုးနိုင်သည်။

စာမျက်နှာ ၄ ကော်လံ ၁ သို့ ●

မြစ်ကြီးနားမြို့အဝင် ကုန်စစ်ဆေးရေးစခန်း၌ ဌာနဆိုင်ရာ OSS အဖွဲ့များ၏ ကုန်စစ်ဆေးရေးလုပ်ငန်းများ အဆင်ပြေချောမွေ့စေရေး စစ်ဆေးဆောင်ရွက်လျက်ရှိ

မြစ်ကြီးနား စက်တင်ဘာ ၃

ကချင်ပြည်နယ်နှင့် တစ်ဖက်တရုတ်နိုင်ငံ ကုန်သွယ်ရေးလုပ်ငန်းများ လျင်မြန်ချောမွေ့စွာ ဆောင်ရွက်နိုင်ရေး၊ တရားမဝင်ကုန်စည်များ ဝင်ရောက်မှုမရှိစေရေးနှင့် နိုင်ငံတော်မှ ရသင့်ရထိုက်သည့် အခွန်ဘဏ္ဍာငွေများ ရရှိစေရေး အတွက် ပိုင်းမော်မြို့နယ် မိုင်းနားကျေးရွာအတွင်း မြစ်ကြီးနားမြို့အဝင် ကုန်စစ်ဆေးရေးစခန်း ဖွင့်လှစ်၍ ကုန်သွယ်မှုလုပ်ငန်းများ ဆောင်ရွက်လျက်ရှိသည်။

အဆိုပါ ကုန်စစ်ဆေးရေးစခန်း၌ OSS ရုံးအဖွဲ့ဝင်ဌာနဆိုင်ရာများက သက်ဆိုင်ရာဌာနများ အလိုက် လုပ်ငန်းဆောင်ရွက်နေမှုကို ယနေ့နံနက်ပိုင်းတွင် စာမျက်နှာ ၄ ကော်လံ ၁ သို့ ○

ကြေးမုံ

မမှန်မကန်ထုတ်ပြန်ဖော်ပြချက်များကို အခြေအနေမှန်ဖြင့်ပြတ်သားစွာချေဖျက်

၂၀၁၇ ခုနှစ် သြဂုတ်လ ၂၅ ရက်နေ့တွင် ရခိုင်ပြည်နယ်မြောက်ပိုင်း၌ ဖြစ်ပွားခဲ့သည့် ဖြစ်စဉ်များနှင့်ပတ်သက်၍ နောက်ဆက်တွဲအခြေအနေများကို နိုင်ငံအချို့က ကြေညာချက်များ၊ ထုတ်ပြန်ပြောကြားချက်များ၊ လူမှုကွန်ရက်မီဒီယာများအနေဖြင့် အမျိုးမျိုးအဖုံဖုံ ရေးသားထုတ်လွှင့်ဖော်ပြလျက်ရှိကြသည်။ ယင်းသို့ ရေးသားထုတ်လွှင့်ဖော်ပြပြောဆိုနေမှုများသည် သတင်းမှားများ၊ အချက်အလက်မှားများ အပေါ်အခြေခံလျက် တစ်ဖက်စောင်းနင်း ရေးသားဖော်ပြပြောဆိုနေကြသည်ကို တွေ့ရှိရမည်ဖြစ်သည်။

မြန်မာနိုင်ငံ ရခိုင်ပြည်နယ်မြောက်ပိုင်း၌ ဖြစ်ပွားခဲ့သည့် နောက်ဆက်တွဲဖြစ်စဉ်များသည် အာဆာအကြမ်းဖက်အဖွဲ့၏ တစ်ပြိုင်နက်တည်း အကွက်ချကြိုတင်စီစဉ်စစတင်တိုက်ခိုက်ခဲ့ခြင်းဖြစ်သည်ကို အကြိမ်ကြိမ်သတင်းထုတ်ပြန်ခဲ့ပြီးဖြစ်သည်။ ဖြစ်စဉ်အမှန်သည် ၂၀၁၆ ခုနှစ် အောက်တိုဘာလ၊ နိုဝင်ဘာလနှင့် ၂၀၁၇ ခုနှစ် သြဂုတ်လ ၂၅ ရက်တွင် အာဆာအကြမ်းဖက်အဖွဲ့က လူအင်အား၊ လက်နက်အင်အားဖြင့် ရခိုင်ပြည်နယ်မြောက်ပိုင်းရှိ လုံခြုံရေးရဲကင်းများနှင့် ရဲတပ်ရင်းများကို တစ်ပြိုင်တည်း တိုက်ခိုက်မှုများ၊ ထပ်တိုးတိုက်ခိုက်မှုများ ပြုလုပ်ရုံသာမက အစိုးရဝန်ထမ်းများ၊ ဒေသခံတိုင်းရင်းသားများအား အကြမ်းဖက်သတ်ဖြတ်မှုများကြောင့် တပ်မတော်အနေဖြင့် အကြမ်းဖက်နှိမ်နင်းမှုစစ်ဆင်ရေးဖြင့် တုံ့ပြန်ဆောင်ရွက်ခဲ့ရသည်။ သို့သော် ကမ္ဘာ့နိုင်ငံအချို့က အာဆာအကြမ်းဖက်အဖွဲ့၏ရက်စက်ကြမ်းကြုတ်သောလုပ်ရပ်များကို လျစ်လျူရှုထားသဖြင့် အကြမ်းဖက်လုပ်ရပ်အမှန်ကိုသာ မှန်မှန်ကန်ကန်ရှုတ်ချသင့်သည်။

အာဆာအကြမ်းဖက်များ၏ အကြမ်းဖက်တိုက်ခိုက်မှုများ၊ ၎င်းတို့၏အစွန်းရောက် အကြမ်းဖက်ဝါဒဖြင့် ခြိမ်းခြောက်မှုများလုပ်ဆောင်မှုကြောင့် ဒေသခံတိုင်းရင်းသားများက အခြားမြို့ရွာများသို့လည်းကောင်း၊ ရခိုင်ပြည်နယ်မြောက်ပိုင်းမှ ဘင်္ဂလီပြည်များက ဘင်္ဂလားဒေ့ရှ်နိုင်ငံသို့လည်းကောင်း နေရပ်စွန့်ခွာမှုများဖြစ်ပေါ်ခဲ့ခြင်းဖြစ်သည်။ ထို့ကြောင့် ဖြစ်စဉ်များ၏ အရင်းခံအကြောင်းတရားများနှင့် မြေပြင်ပကတိအခြေအနေမှန်များကို လျစ်လျူရှုကာ မြန်မာနိုင်ငံ၏ ပုံရိပ်နှင့်ဂုဏ်သိက္ခာကျဆင်းအောင် လုပ်ဆောင်မှုများကို မပြုလုပ်သင့်ကြောင်းသိစေလိုသည်။ မြန်မာနိုင်ငံသည် အချုပ်အခြာအာဏာပိုင်နိုင်ငံဖြစ်သဖြင့် မိမိနိုင်ငံအား ကာကွယ်ပိုင်ခွင့်နှင့် နိုင်ငံနှင့် လူမျိုးအပေါ်ကျူးလွန်သည့် အကြမ်းဖက်တိုက်ခိုက်မှုများကို တုံ့ပြန်ဆောင်ရွက်ပိုင်ခွင့်ရှိသည်။ အကြမ်းဖက်တိုက်ခိုက်မှုများကို တုံ့ပြန်ဆောင်ရွက်ရာတွင် အပြစ်မဲ့ဒေသခံပြည်သူများနှင့် ၎င်းတို့၏ အသက်အိုးအိမ်စည်းစိမ်ကို ကာကွယ်ရန်နှင့် ရခိုင်ပြည်နယ်တည်ငြိမ်အေးချမ်းရေးကို ထိန်းသိမ်းရန်အတွက် ထိတွေ့တိုက်ခိုက်မှု စည်းမျဉ်းများနှင့်အညီ ဆောင်ရွက်ခဲ့သည်။

ထို့အပြင် မြန်မာနိုင်ငံတွင်မရှိသည့် လူမျိုးအမည်ဖြင့် လွဲမှားစွာသုံးစွဲဖော်ပြလျက်ရှိသည့် အခြေအနေများကိုလည်း ပြတ်သားစွာ ကန့်ကွက်ရှုတ်ချရမည်ဖြစ်သည်။ ယင်းစကားရပ်ကို နိုင်ငံရေးရည်ရွယ်ချက်ရှိရှိဖြင့်အသုံးပြု၍ ရခိုင်ပြည်နယ်မြောက်ပိုင်းဆက်စပ်ဖြစ်စဉ်များအပေါ် နိုင်ငံရေးအရ အမြတ်ထုတ်ရန်အတွက် ကြေညာချက်များ၊ ထုတ်ပြန်ပြောကြားချက်များ ထုတ်ပြန်နေခြင်းသည် လုံးဝလက်ခံနိုင်စရာအကြောင်းမရှိပေ။ ယင်းဆောင်ရွက်ချက်များသည် မြန်မာနိုင်ငံနှင့် ဘင်္ဂလားဒေ့ရှ်နှစ်နိုင်ငံအကြား ၂၀၁၇ ခုနှစ်နှင့် ၂၀၁၈ ခုနှစ်တို့တွင်ရရှိထားသည့် သဘောတူညီချက်များနှင့်အညီ စစစ်ပြီး နေရပ်စွန့်ခွာသူများအား ပြန်လည်လက်ခံရေးကို မြန်မာနိုင်ငံက စေတနာအမှန်ဖြင့် ကြိုးပမ်းအားထုတ်မှုများအတွက် အပြုသဘောဆောင်သည့် အထောက်အပံ့ဖြစ်မည်မဟုတ်ပေ။ ထို့အပြင် ဘင်္ဂလားဒေ့ရှ်နိုင်ငံရှိ ဒုက္ခသည်စခန်းများတွင် ရောက်ရှိနေသူအားလုံးကို မြန်မာနိုင်ငံမှ ဒုက္ခသည်များဟု စွပ်စွဲပြောကြားမှုများသည် အခြေအမြစ်မရှိသည့် ပြောဆိုမှုများသာဖြစ်သည်။ အဆိုပါပြောဆိုချက်နှင့် ပတ်သက်၍ မြန်မာနိုင်ငံအနေဖြင့် စိုးရိမ်မကင်းဖြစ်မိသည်။

မြန်မာနိုင်ငံက ရခိုင်ပြည်နယ်တွင် အမှန်တကယ်နေထိုင်ခဲ့ကြသူများကို ပြန်လည်လက်ခံရန် စိတ်ဆန္ဒအမှန်ဖြင့် ကြိုးပမ်းဆောင်ရွက်ခဲ့ရာ ရခိုင်ပြည်နယ်သို့ ဖိတ်ကြားရုင်းလင်းသည့်ခရီးစဉ်၊ ဘင်္ဂလားဒေ့ရှ်နိုင်ငံသို့သွားရောက်သည့်ခရီးစဉ်၊ ဘင်္ဂလားဒေ့ရှ်နိုင်ငံတွင် မျက်မြင်စစ်ဆေးခြင်းခရီးစဉ်၊ သံတမန်များအားပြသသည့် ခရီးစဉ်များဖြင့် ခိုင်ခိုင်မာမာဆောင်ရွက်ခဲ့ပြီးဖြစ်သည်။ နေရပ်စွန့်ခွာသွားသူများ ပြန်လည်လက်ခံရေးကိစ္စသည် နှစ်နိုင်ငံအကြား ဖြေရှင်းရမည့်ကိစ္စဖြစ်သည်။ ဆက်လက်၍လည်း မြန်မာနိုင်ငံအနေဖြင့်စိစစ်ပြီး နေရပ်စွန့်ခွာသူများကို ၎င်းတို့၏ ဆန္ဒအလျောက် လုံခြုံမှု၊ ဂုဏ်သိက္ခာရှိမှုဖြင့် ပြန်လာနိုင်ရေးအတွက် ဘင်္ဂလားဒေ့ရှ် နိုင်ငံအပါအဝင် ခင်မင်ရင်းနှီးသည့် မိတ်ဆွေနိုင်ငံများနှင့် လုံခြုံရေးကောင်းမွန်သည့်အခါတွင် နီးကပ်စွာလက်တွဲဆောင်ရွက်သွားမည်ဖြစ်သည်။

သို့ဖြစ်ရာ မြန်မာနိုင်ငံအစိုးရအနေဖြင့် စိစစ်ပြီးဖြစ်သည့် နေရပ်စွန့်ခွာသူများကို ၎င်းတို့၏ဆန္ဒအလျောက်၊ လုံခြုံဂုဏ်သိက္ခာရှိစွာ ပြန်လာနိုင်ရေးအတွက် နှစ်နိုင်ငံအကြား အိမ်နီးချင်းကောင်းစိတ်ဓာတ်ကိုအခြေခံ၍ ပူးပေါင်းဆောင်ရွက်သွားမည်ဖြစ်ရာ နေရပ်စွန့်ခွာသူများနှင့်ပတ်သက်၍ မြေပြင်ပကတိအခြေအနေအမှန်ကို အသိအမှတ်ပြုခြင်းမရှိဘဲ နိုင်ငံအချို့က နိုင်ငံရေးလုံ့ဆော်မှုဖြင့် နိုင်ငံတကာပြဿနာအဖြစ် လွဲမှားစွာမမှန်မကန်ပုံဖော်နေမှုများ၊ ထုတ်ပြန်ပြောကြားချက်များ၊ လူမှုကွန်ရက်မီဒီယာများတွင် ဖော်ပြချက်များကို ပြတ်သားစွာပယ်ချပြီး မှန်ကန်သော ဆောင်ရွက်ချက်များဖြင့် ဆက်လက်ဆောင်ရွက်သွားမည်ဖြစ်ပါကြောင်း။ ။

၂၀၂၆ ခုနှစ်၊ (၂၇)ကြိမ်မြောက် မြန်မာ့ရိုးရာယဉ်ကျေးမှု အဆို၊ အက၊ အရေး၊ အတီးပြိုင်ပွဲဦးတည်ချက်များ

(က) အမျိုးဂုဏ်၊ ဇာတိဂုဏ်မြင့်မားရေးနှင့် တိုင်းရင်းသားတို့၏ ရိုးရာယဉ်ကျေးမှုအမွေအနှစ်များ မပျောက်ပျက်အောင် ထိန်းသိမ်းစောင့်ရှောက်ရေး၊

(ခ) အမျိုးသားရေးစရိုက်လက္ခဏာများ မပျောက်ပျက်စေရန်နှင့် မျိုးဆက်သစ်လူငယ်များကြားတွင် ရိုးရာယဉ်ကျေးမှုကို ချစ်မြတ်နိုးသည့် အမျိုးသားရေးစိတ်ဓာတ် ပိုမိုထွန်းကားပြန့်ပွားစေရေး၊

(ဂ) မြန်မာ့ရိုးရာယဉ်ကျေးမှုအနုပညာရပ်များ စဉ်ဆက်မပြတ်ဖွံ့ဖြိုးတိုးတက်စေရန် ဖော်ထုတ်ထိန်းသိမ်းမြှင့်တင်ရေး၊

(ဃ) နိုင်ငံတော်တည်ဆောက်ရေးကဏ္ဍတွင် ယဉ်ကျေးမှုအနုပညာစွမ်းအားဖြင့် တစ်တပ်တစ်အား ပူးပေါင်းပါဝင်ဆောင်ရွက်ရေး။

မြန်မာနိုင်ငံပြန်တမ်း

အမြဲတမ်းအတွင်းဝန် / ညွှန်ကြားရေးမှူးချုပ်အဖြစ် တာဝန်ပေးအပ်ခြင်း

ပြည်ထောင်စုအစိုးရအဖွဲ့သည် စက်မှုနှင့် အသေးစား၊ အငယ်စား၊ အလတ်စားနှင့် စီးပွားရေးလုပ်ငန်းများဖွံ့ဖြိုးတိုးတက်ရေးဝန်ကြီးဌာန၊ ပြည်ထောင်စုဝန်ကြီးရုံးမှ ညွှန်ကြားရေးမှူးချုပ် ဦးမျိုးဇောနည်ဝင်းအား အမြဲတမ်းအတွင်းဝန်/ ညွှန်ကြားရေးမှူးချုပ် တာဝန်များကိုထမ်းဆောင်ရန် တာဝန်ပေးအပ်လိုက်သည်။

(၃ - ၉ - ၂၀၂၆) ရက်နေ့ရှိ နိုင်ငံခြားငွေကြေးဈေးကွက်အတွင်း ရောင်းဝယ်သည့် ပမာဏနှင့် ငွေလဲလှယ်နှုန်းများ

	အမေရိကန်ဒေါ်လာ	တရုတ်ယွမ်	ထိုင်းဘတ်	အိန္ဒိယရူပီး
ငွေလဲလှယ်နှုန်း	၃၆၄၈ ~ ၃၆၆၉	၅၅၇ ~ ၅၅၈.၇	၁၂၅.၃ ~ ၁၂၅.၇	၄၃.၆
ဈေးကွက်အတွင်း ရောင်းဝယ်သည့် ပမာဏ	၁၈,၅၃၀,၉၅၃.၇၃	၁,၅၆၄,၀၄၃.၆၀	၁၃၀,၉၇၈,၆၇၆.၀၀	-

မြန်မာနိုင်ငံတော်ဗဟိုဘဏ်

၃ - ၉ - ၂၀၂၆ ရက်နေ့ ဓာတ်သတ္တု(ရွှေ)ရည်ညွှန်းဈေး

သိပ်သည်းဆ ၁၉.၂၅ ဂရမ်/ ကုဗစင်တီမီတာနှင့်အထက်ရှိ စံချိန်မီရွှေတစ်ကျပ်သား (၁၆.၃၂၉၃၂၅ ဂရမ်)၏ ဈေးနှုန်းမှာ ငွေကျပ် ၇၁၀၀၀၀၀ ဖြစ်သည်။

ဓာတ်သတ္တု(ရွှေ)ရည်ညွှန်းဈေးသတ်မှတ်ရေးကော်မတီ

ရန်ကုန်စတော့အိတ်ချိန်းဈေးကွက် ၃ - ၉ - ၂၀၂၆

ကုမ္ပဏီအမည်	အဖွင့်ဈေး (ကျပ်)	အပိတ်ဈေး (ကျပ်)	ရှယ်ယာစောင်ရေ	ရှယ်ယာတန်ဖိုး (ကျပ်)
FMI	၁၈,၀၀၀	၁၈,၀၀၀	၁,၃၄၃	၂၄,၁၇၂,၅၀၀
MTSH	၈,၇၀၀	၈,၆၀၀	၂,၄၂၂	၂၀,၉၁၈,၀၀၀
MCB	၁၃,၀၀၀	၁၃,၅၀၀	၅၀၈	၆,၆၀၅,၅၀၀
FPB	၇,၀၀၀	၇,၀၀၀	၂,၀၆၄	၁၄,၂၄၃,၀၀၀
TMH	၃,၅၅၀	၃,၄၅၀	၁၀၁	၃၄၉,၇၅၀
EFR	၁,၈၅၀	၁,၈၅၀	၃,၂၇၉	၆,၀၆၆,၁၅၀
AMATA	၃,၉၀၀	၃,၉၀၀	၁	၃,၉၀၀
MAEX	၆,၇၀၀	၆,၈၀၀	၃၆၅	၂,၄၄၆,၁၀၀
MADPL(PLB)	၆,၄၀၀	၆,၄၀၀	၁၀၁	၆၄၆,၄၀၀
ASPGB(PLB)	၆,၇၀၀	၆,၈၀၀	၃,၄၀၃	၂၂,၇၀၀,၄၀၀

ရန်ကုန်စတော့အိတ်ချိန်းမှရယူသည်။

ကြေးမုံ

စာတည်းမှူးချုပ်	- ဝင်းနိုင်	အကြီးတန်း သတင်းထောက်များ	- ခင်ဝိုမို့အောင်၊ ခင်မျိုးနိုင်၊ မာမာစိုး၊ နိုင်သန္တာရွှေ၊ ခင်ယုဆွေ၊ အိအိမွန်
စာတည်းမှူး	- အေဝမ်းစိုး		
စာတည်းများ	- စန်းအောင်၊ ခင်ခင်သက်၊ ယုဝါဝါ၊ သီသီမင်း၊ ဟိန်းထက်လင်း၊ သက်ထွေး၊ စန်းယဉ်ဌ၊ နိုင်လင်းကြည်	အငယ်တန်း သတင်းထောက်များ	- အောင်ကျော်ဦး၊ သန်းတင်အောင်၊ ခင်သက်မွန်၊ မြသီတာ
		သုတေသန	- ဇင်မာဝင့်
		စာပြင်	- ခင်နှင်းယုနှင့်အဖွဲ့
ဘာသာပြန်	- အောင်ကျော်ကျော်၊ စိုးသူရ	စာမျက်နှာဖွဲ့စည်းမှုနှင့် ဒီဇိုင်း	- နီလာစိုးနှင့်အဖွဲ့
		အီးမေးလ်နှင့် အွန်လိုင်း	- စိုးချစ်ဦးနှင့်အဖွဲ့

ပုံနှိပ်ခြင်းလုပ်ငန်းအမှတ် (၀၀၆၄၀)၊
ပုံနှိပ်ထုတ်ဝေခွင့်အမှတ်(၀၀၇၇၁)ဖြင့် ကြေးမုံသတင်းစာတိုက်က ထုတ်ဝေသည်။

themirror.npt@gmail.com
https://www.moi.gov.mm/km

နေပြည်တော်	- စာတည်းမှူး ၀၆၇-၃၆၁၂၆၊ စာတည်းအဖွဲ့ ၀၆၇-၃၆၁၂၈၊ ၀၆၇-၃၆၁၃၀၊ ဖက်စ် ၀၆၇-၃၆၁၂၅
ရန်ကုန်ရုံးခွဲ	- အမှတ် ၇၇၊ ၅၂ လမ်းနှင့် မဟာဗန္ဓုလလမ်းထောင့်၊ ပုဇွန်တောင်မြို့နယ်၊ ရန်ကုန်မြို့၊ စာတည်းဌာန ၀၁-၂၉၂စ၃၂
မန်နေဂျာ	- ၀၁-၈၆၁၀၆၈၅၊ စီမံ/ဌေစာရင်း ၀၁-၂၉၁၄၅၅၊ ဖြန့်ချိရေး ၀၁-၂၉၂စ၃၀၊ ကြော်ငြာ ၀၁-၃၉၇၃၃၀၊ ဖက်စ် ၀၁-၂၀၃၃၅၁

ညီညွတ်ရေးက အရေးကြီး

တိုင်းရင်းသားစည်းလုံးညီညွတ်ရေးကတော့ အရေးကြီးတဲ့အချက်ပဲ။ လွတ်လပ်ရေးမဆုံးရှုံးခင်က တိုင်းရင်းသားတွေအားလုံး စုစုစည်းစည်းနေခဲ့ကြတယ်။ လွတ်လပ်ရေးဆုံးရှုံးခဲ့ပြီးနောက်ပိုင်း အမျိုးမျိုးသောသွေးခွဲမှုတွေကြောင့် တိုင်းရင်းသားစည်းလုံးညီညွတ်မှု ပျက်ပြားခဲ့ကြတယ်။ လွတ်လပ်ရေးရပြီးတဲ့အချိန်မှာလည်း အမျိုးမျိုးသောသွေးခွဲမှုတွေကြောင့် တိုင်းရင်းသားစည်းလုံးညီညွတ်မှုတွေ ပျက်ယွင်းခဲ့ရတယ်။ ဒါကို ကျွန်တော်တို့ ပြန်ပြီးစုစည်းညီညွတ်တဲ့ ပြည်ထောင်စုတည်ဆောက်ဖို့လိုတာပေါ့။ မတည်ဆောက်နိုင်ရင်တော့ ပဋိပက္ခတွေဖြစ်နေမှာပဲ။ ဒါကြောင့် ညီညွတ်ရေးကအရေးကြီးပါတယ်။

(နိုင်ငံတော်သမ္မတ ဦးမင်းအောင်လှိုင် ၁၉-၇-၂၀၂၆ ရက်နေ့ အာဇာနည်နေ့အခမ်းအနားသို့ လာရောက်ဂါရဝပြုရခြင်းနှင့် ပစ္စက္ခကာလတွင် တိုင်းပြည်ဖွံ့ဖြိုးတိုးတက်ရေး၊ တိုင်းရင်းသားစည်းလုံးညီညွတ်ရေးတို့နှင့်စပ်လျဉ်း၍ မီဒီယာများ၏ မေးမြန်းမှုများ ဖြေကြားချက်မှ ကောက်နုတ်ချက်)

☆ ရှေ့ပုံးမှ

အခမ်းအနားတွင် moderator အဖြစ် RBC TV Channel မှ ကိရီးလ်တာကာရက်ဝ်က ဆောင်ရွက်ပြီး ရုရှားဖက်ဒရေးရှင်းနိုင်ငံသမ္မတ မစ္စတာ ဗလာဒီမာပူတင်၊ အင်ဒိုနီးရှားနိုင်ငံသမ္မတ မစ္စတာ ပရာဘိုဝို ဆူဘီ ယန်တို၊ မွန်ဂိုလီးယားသမ္မတနိုင်ငံ ဝန်ကြီးချုပ် မစ္စတာ အူချရယ် ညမ်းအိုဆာရ၊ တရုတ်ပြည်သူ့သမ္မတနိုင်ငံ ဒုတိယဝန်ကြီးချုပ် မစ္စတာ တင်းရှယ်ရုန်နှင့် ဒုတိယသမ္မတ ဦးညိုစောတို့က မိန့်ခွန်းပြောကြားကြပြီး ရုရှားဖက်ဒရေးရှင်းနိုင်ငံနှင့် မိတ်ဖက်နိုင်ငံများမှ သံတမန်များ၊ ကိုယ်စားလှယ်များ၊ လုပ်ငန်းရှင်များ၊ စီးပွားရေးပညာရှင်များနှင့် ဖိတ်ကြားထားသူများ တက်ရောက်ကြသည်။

ဒုတိယသမ္မတက မိန့်ခွန်းပြောကြားရာတွင် အရှေ့ဖျားစီးပွားရေးဖိုရမ်သည် အာရှ-ပစိဖိတ်ဒေသအတွင်း စီးပွားရေးပူးပေါင်းဆောင်ရွက်မှု၊ ရင်းနှီးမြှုပ်နှံမှု၊ နည်းပညာ ဆန်းသစ်တီထွင်မှုနှင့် ပေါင်းစည်းဆက်သွယ်မှုများကို မြှင့်တင်ပေးပြီး မိတ်ဖက်ဆက်ဆံရေး ခိုင်မာစေရန်နှင့် ရေရှည်ဖွံ့ဖြိုးတိုးတက်ရေးအတွက် အခွင့်အလမ်းများရှာဖွေရန် အရေးပါကြောင်း။

ရုရှားသမ္မတ မစ္စတာဗလာဒီမာပူတင်နှင့် မြန်မာနိုင်ငံသမ္မတ ဦးမင်းအောင်လှိုင်တို့၏ မကြာသေးမီက တွေ့ဆုံမှုမှတစ်ဆင့် အပြန်အလှန်ယုံကြည်မှု၊ ချစ်ကြည်ရင်းနှီးမှုနှင့် ပူးပေါင်းဆောင်ရွက်မှုများကို အောင်မြင်အောင် ဆက်လက်တိုးမြှင့်အကောင်အထည်ဖော်လျက်ရှိပါကြောင်း။

Digital Transformation၊ Artificial Intelligence၊ Innovation နှင့် Modern Infrastructure တို့သည် စီးပွားရေးလုပ်ငန်းများအတွက် အခွင့်အလမ်းများ ဖန်တီးပေးနိုင်ပြီး ပြည်သူ့ဝန်ဆောင်မှုများနှင့် လူမှုစီးပွားဘဝ တိုးတက်ကောင်းမွန်စေရန် အရေးပါကြောင်း။

မြန်မာနိုင်ငံအနေဖြင့် ဒီဂျစ်တယ်ကျွမ်းကျင်မှု၊ ဆန်းသစ်တီထွင်မှုနှင့် စိုက်ပျိုးရေး၊ စက်မှု၊ ပညာရေး၊ ကျန်းမာရေးနှင့် ပြည်သူ့ရေးရာစီမံခန့်ခွဲမှုကဏ္ဍများတွင် ခေတ်မီနည်းပညာများ အသုံးချ၍ ဒီဂျစ်တယ်ဖွံ့ဖြိုးတိုးတက်မှုကို မြှင့်တင်ရန် ဆောင်ရွက်နေကြောင်း။

> ✻ Digital Transformation၊ Artificial Intelligence၊ Innovation နှင့် Modern Infrastructure **တို့သည် စီးပွားရေးလုပ်ငန်းများအတွက် အခွင့်အလမ်းများ ဖန်တီးပေးနိုင်ပြီး ပြည်သူ့ဝန်ဆောင်မှုများနှင့် လူမှုစီးပွားဘဝ တိုးတက်ကောင်းမွန်စေရန် အရေးပါ**
>
> ✻ **မြန်မာနိုင်ငံအနေဖြင့် ဒီဂျစ်တယ်ကျွမ်းကျင်မှု၊ ဆန်းသစ်တီထွင်မှုနှင့် စိုက်ပျိုးရေး၊ စက်မှု၊ ပညာရေး၊ ကျန်းမာရေးနှင့် ပြည်သူ့ရေးရာစီမံခန့်ခွဲမှုကဏ္ဍများတွင် ခေတ်မီနည်းပညာများ အသုံးချ၍ ဒီဂျစ်တယ်ဖွံ့ဖြိုးတိုးတက်မှုကို မြှင့်တင်ရန် ဆောင်ရွက်နေ**

မြန်မာနိုင်ငံသည် အာရှဒေသ၏ မဟာဗျူဟာမြောက် ပထဝီတည်နေရာတွင်ရှိပြီး အိန္ဒိယ၊ တရုတ်နှင့် အာဆီယံ ဈေးကွက်များအကြား ချိတ်ဆက်ပေးနိုင်သည့် ကုန်းတွင်းတံတားသဖွယ် အရေးပါကြောင်း၊ အာဆီယံ၊ လန်ချန်း-မဲခေါင်နှင့် BIMSTEC အဖွဲ့များတွင် ပါဝင်ခြင်းတို့ကြောင့် ဒေသတွင်းကုန်သွယ်ရေးနှင့် စီးပွားရေးချိတ်ဆက်မှုများ တိုးမြှင့်နိုင်သည့် အခွင့်အလမ်းများရှိကြောင်း။

ထို့ပြင် အိန္ဒိယ-မြန်မာ-ထိုင်း သုံးနိုင်ငံ အဝေးပြေးလမ်းများ၊ အာဆီယံ အဝေးပြေးလမ်းကွန်ရက် အရှေ့အနောက် စီးပွားရေးစကြီးနှင့် တရုတ်-မြန်မာ စီးပွားရေးစကြီးတို့၏ အချက်အချာနေရာတွင် မြန်မာနိုင်ငံတည်ရှိနေမှုကို အခွင့်အလမ်း အဖြစ်အသုံးချရန်နှင့် ဒေသတွင်းစားရေရိက္ခာဖုန်းလုံရေးအတွက် စိုက်ပျိုးရေး၊ မွေးမြူရေးကဏ္ဍများ ဖွံ့ဖြိုးတိုးတက်ရေး၊ ပြန်လည်ပြည့်ဖြိုးမြဲစွမ်းအင်နှင့် လျှပ်စစ်စွမ်းအားဖွံ့ဖြိုးရေးတို့တွင် နိုင်ငံတကာနှင့် ပူးပေါင်းဆောင်ရွက်နေကြောင်း။

နိုင်ငံတော်သမ္မတ ဦးမင်းအောင်လှိုင် အနေဖြင့် မကြာသေးမီက ရုရှားဖက်ဒရေးရှင်းနိုင်ငံအပါအဝင် အိန္ဒိယ နိုင်ငံ၊ တရုတ်နိုင်ငံ၊ လာအိုနိုင်ငံ၊ ဘယ်လာရုစ်နိုင်ငံနှင့် ထိုင်းနိုင်ငံတို့သို့ တရားဝင်ခရီးစဉ်များ သွားရောက်ခဲ့ပြီး ရှိရင်းစွဲ ချစ်ကြည်ရင်းနှီးမှုနှင့် ကောင်းမွန်သည့် အပြန်အလှန်ဆက်ဆံမှုများ ပိုမိုခိုင်မာစေရုံသာမက နှစ်ဖက်အကျိုးရှိမည့် လက်တွေ့ပူးပေါင်းဆောင်ရွက်မှုများ တိုးမြှင့်ဖော်ဆောင်နိုင်ခဲ့ပါကြောင်း။

မြန်မာနိုင်ငံနှင့် ရုရှားနိုင်ငံတို့သည် ပထဝီအနေအထားအရ ကွာဝေးသော်လည်း နှစ်နိုင်ငံအကြား ကဏ္ဍစုံပူးပေါင်းဆောင်ရွက်မှုများ၊ ဒေသတွင်းနှင့် နိုင်ငံတကာမျက်နှာစာတွင် အပြန်အလှန် အားပေးထောက်ခံမှုများနှင့် ခိုင်မာရင်းနှီးသည့် နှစ်နိုင်ငံဆက်ဆံရေးရှိပါကြောင်း။

မြန်မာနိုင်ငံအနေဖြင့် ဒေသတွင်းနှင့် နိုင်ငံတကာ မိတ်ဖက်များအားလုံးနှင့် ပိုမိုချိတ်ဆက်၍ ခိုင်မာပြီး ဘက်စုံဖွံ့ဖြိုးတိုးတက်သော ဒေသတစ်ရပ်တည်ဆောက်နိုင်ရေးအတွက် ဆက်လက်ပူးပေါင်းဆောင်ရွက်သွားရန် အသင့်ရှိကြောင်း ပြောကြားခဲ့သည်။

အရှေ့ဖျားစီးပွားရေးဖိုရမ် မျက်နှာစုံညီအခမ်းအနားသို့ လျှပ်စစ်နှင့် စွမ်းအင်ဝန်ကြီးဌာန ပြည်ထောင်စုဝန်ကြီး ဦးကိုကိုလွင်၊ ဒုတိယဝန်ကြီးများ၊ ရုရှားဖက်ဒရေးရှင်းနိုင်ငံဆိုင်ရာ မြန်မာသံအမတ်ကြီးနှင့် တာဝန်ရှိသူများ တက်ရောက်ကြသည်။

သတင်းစဉ်

ဒုတိယဝန်ကြီး ဦးကိုကိုကျော် ရုရှားဖက်ဒရေးရှင်းနိုင်ငံ ဗလာဒီဗော့စတော့မြို့၌ ကျင်းပသည့် (၁၁)ကြိမ်မြောက် အရှေ့ဖျားစီးပွားရေးဖိုရမ်၏ ဆက်စပ်ဆွေးနွေးပွဲများသို့ တက်ရောက်ဆွေးနွေး

ဗလာဒီဗော့စတော့ စက်တင်ဘာ ၃

ရုရှားဖက်ဒရေးရှင်းနိုင်ငံ ဗလာဒီဗော့စတော့မြို့၌ ကျင်းပလျက်ရှိသည့် (၁၁)ကြိမ်မြောက်အရှေ့ဖျားစီးပွားရေးဖိုရမ်သို့ တက်ရောက်လျက်ရှိသည့် မြန်မာကိုယ်စားလှယ်အဖွဲ့ဝင် နိုင်ငံခြားရေးဝန်ကြီးဌာန ဒုတိယဝန်ကြီး ဦးကိုကိုကျော်သည် စက်တင်ဘာ ၃ ရက် ဒေသစ်တော်ချိန် နံနက် ၁၀ နာရီတွင် ဗလာဒီဗော့စတော့မြို့ရှိ ရုရှားအရှေ့ဖျား ဖက်ဒရယ်တက္ကသိုလ်၌ ကျင်းပသည့် "The Business Environment of the Future : Global Experience and New Solutions" ဆွေးနွေးပွဲသို့ တက်ရောက်ဆွေးနွေးသည်။

ဆွေးနွေး

ဆွေးနွေးပွဲတွင် ဦးဆောင်ဆွေးနွေးသူအဖြစ် ရုရှားဖက်ဒရေးရှင်းနိုင်ငံ VEB.RF ရင်းနှီးမြှုပ်နှံမှုဖွံ့ဖြိုးရေးအဖွဲ့မှ မဟာဗျူဟာဌာနအကြီးအကဲ Mr. Mikhail Khomich က ဆောင်ရွက်ပြီး နိုင်ငံခြားရေးဝန်ကြီးဌာန ဒုတိယဝန်ကြီးနှင့်အတူ ရုရှားဖက်ဒရေးရှင်းနိုင်ငံ စီးပွားရေးဖွံ့ဖြိုးတိုးတက်မှုဝန်ကြီး Mr. Maxim Reshetnikov၊ ရုရှားဖက်ဒရေးရှင်းနိုင်ငံသမ္မတရုံး၏ ကျွမ်းကျင်ပညာရှင်များဌာန ဒုတိယအကြီးအကဲ၊ ရုရှားနိုင်ငံပိုင်အဏုမြူစွမ်းအင်ကော်ပိုရေးရှင်း ROSATOM မှ ညွှန်ကြားရေးမှူး၊ Sberbank ၏ အမှုဆောင်ဘုတ်အဖွဲ့ ဒုတိယဥက္ကဋ္ဌ၊ မဟာဗျူဟာမြောက်ဦးဆောင်မှုအေဂျင်စီ (ASI) မှ ညွှန်ကြားရေးမှူး၊ ကိုရီးယား-ရုရှား စီးပွားရေးကောင်စီဥက္ကဋ္ဌနှင့် ထိုင်း-ရုရှား စီးပွားရေးကောင်စီဥက္ကဋ္ဌတို့ တက်ရောက်ကြပြီး ရုရှားအရှေ့ဖျားဒေသအပါအဝင် ကမ္ဘာလုံးဆိုင်ရာ စီးပွားရေးနှင့် ရင်းနှီးမြှုပ်နှံမှု အတွေ့အကြုံကောင်းများနှင့် ရင်ဆိုင်ကြုံတွေ့နေရသည့် အခက်အခဲများ ဖြေရှင်းနိုင်မည့် နည်းလမ်းများကို ဆွေးနွေးကြသည်။

ဒုတိယဝန်ကြီး ဦးကိုကိုကျော်က မြန်မာနိုင်ငံ အနေဖြင့် နိုင်ငံတကာ ဥပဒေစံနှုန်းများနှင့်အညီ မြန်မာနိုင်ငံ ရင်းနှီးမြှုပ်နှံမှုဥပဒေနှင့် အထူးစီးပွားရေးဇုန်ဥပဒေများ ပြဋ္ဌာန်းထားပြီး ရင်းနှီးမြှုပ်နှံသူများ၏ အကျိုးစီးပွားကို အကာအကွယ်ပေးနေမှု၊ နိုင်ငံတကာမှ စီးပွားရေးလုပ်ငန်းရှင်များအတွက် ရေရှည်တည်တံ့သော ခိုင်မာသည့်ရင်းနှီးမြှုပ်နှံမှု ဝန်းကျင်ကောင်းများ ဆောင်ရွက်ထားရှိမှုနှင့် MSMEs လုပ်ငန်းများနှင့် အထူးစီးပွားရေးဇုန် (SEZ) စီမံကိန်းများကို ဦးစားပေးနယ်ပယ်များအဖြစ် သတ်မှတ်ထားရှိမှုတို့ကို ရှင်းလင်းပြောကြားပြီး ရုရှားနိုင်ငံမှ စီးပွားရေးလုပ်ငန်းရှင်များနှင့် ရင်းနှီးမြှုပ်နှံသူများ မြန်မာနိုင်ငံတွင် လာရောက်ရင်းနှီးမြှုပ်နှံမှုများ ဆောင်ရွက်ကြရန် ဖိတ်ခေါ်ဆွေးနွေးသည်။

သတင်းစဉ်

၂၀၂၆ ခုနှစ် ဝန်ကြီးဌာနပေါင်းစုံ ပိုက်ကျော်ခြင်းပြိုင်ပွဲ ဖွင့်ပွဲကျင်းပ

နေပြည်တော် စက်တင်ဘာ ၃

ဝန်ကြီးဌာနအဖွဲ့အစည်းများ အချင်းချင်း ချစ်ကြည်ရင်းနှီးမှု ပိုမိုရရှိလာစေရေး၊ ပြည်သူလူထု အတွင်း ပိုက်ကျော်ခြင်းအားကစားနည်းကို တစ်နှစ်ထက်တစ်နှစ် စိမ့်ဝင်ပြန့်ပွားလာစေရေး၊ အားကစားသမားများအချင်းချင်း ချစ်ကြည်ရင်းနှီးမှုရရှိစေရေး၊ မြန်မာ့ပိုက်ကျော်ခြင်းအားကစားအဆင့်အတန်း ပိုမိုတိုးတက်မြင့်မားလာစေရေးနှင့် မျိုးဆက်သစ် အားကစားသမားများ ပေါ်ထွက်လာစေရေးတို့ အတွက် ရည်ရွယ်၍ အားကစားရေးရာဝန်ကြီးဌာန အားကစားနှင့်ကာယပညာဦးစီးဌာနက ကြီးမှူးရှိ မြန်မာနိုင်ငံ ပိုက်ကျော်ခြင်းအဖွဲ့ချုပ်နှင့် ပူးပေါင်းကျင်းပသည့် ၂၀၂၆ ခုနှစ် ဝန်ကြီးဌာနပေါင်းစုံ ပိုက်ကျော်ခြင်းပြိုင်ပွဲကို နေပြည်တော် ဝဏ္ဏသိဒ္ဓိ အားကစားကွင်းရှိ အားကစားရုံ(A)၌ ကျင်းပသည်။

ဖွင့်ပွဲသို့ ပြည်ထောင်စုဝန်ကြီးများဖြစ်ကြသည့် ဒုတိယဗိုလ်ချုပ်ကြီး ဖုန်းမြတ်၊ ဦးတင်ဦးလွင်၊ ဦးသန်းမောင်၊ မြန်မာနိုင်ငံအိုလံပစ်ကော်မတီဥက္ကဋ္ဌ၊ အားကစားရေးရာဝန်ကြီးဌာန ပြည်ထောင်စုဝန်ကြီး ဦးရဲမြင့်ထွန်း၊ နေပြည်တော်ကောင်စီဥက္ကဋ္ဌ ဦးကံမြင့်သန်း၊ မြန်မာနိုင်ငံတော်ဗဟိုဘဏ်ဥက္ကဋ္ဌ ဒေါက်တာခင်နိုင်ဦး၊ ဒုတိယဝန်ကြီးများ၊ အားကစားရေးရာဝန်ကြီးဌာနမှ တာဝန်ရှိသူများနှင့် အရာထမ်း၊ အမှုထမ်းများ၊ မြန်မာနိုင်ငံပိုက်ကျော်ခြင်းအဖွဲ့ချုပ်နှင့် ပြိုင်ပွဲကျင်းပရေးအဖွဲ့မှ တာဝန်ရှိသူများ၊ တိုင်းဒေသကြီးနှင့် ပြည်နယ်များမှ ပြိုင်ပွဲဝင်အသင်းအုပ်ချုပ်သူ/ နည်းပြများနှင့် အားကစားသမားများ တက်ရောက်ကြသည်။

ဦးစွာ မြန်မာနိုင်ငံအိုလံပစ်ကော်မတီဥက္ကဋ္ဌ ပြည်ထောင်စုဝန်ကြီးက ယနေ့ပြိုင်ပွဲသို့ ဝင်ရောက်ယှဉ်ပြိုင်ကြသည့် ဝန်ကြီးဌာနကိုယ်စားပြုအသင်းများမှ အားကစားသမား မောင်/မယ်များအနေဖြင့် မိမိတို့ကိုယ်စားပြုဝင်ရောက်ယှဉ်ပြိုင်သည့် ဝန်ကြီးဌာနအသင်း အောင်နိုင်ရေးအတွက် မိမိတို့၏ အစွမ်းအစနှင့် အရည်အသွေးများကို အစွမ်းကုန်ဖော်ထုတ်ပြသပြီး အားကစားစိတ်ဓာတ် အပြည့်အဝဖြင့် အနိုင်မခံ အရှုံးမပေးဘဲ အကောင်းဆုံးပါဝင်ယှဉ်ပြိုင်သွားကြစေလိုကြောင်း၊ ယခုပြိုင်ပွဲမှတစ်ဆင့် မြန်မာ့လက်ရွေးစင်ပိုက်ကျော်ခြင်းအသင်းကို အင်အားဖြည့်တင်းပေးနိုင်မည့် နိုင်ငံ့ဂုဏ်ဆောင် အားကစားသမားကောင်းများဖြစ်အောင် ကြိုးစားအားထုတ်လေ့ကျင့်သွားရန် တိုက်တွန်းမှာကြားပြီး ၂၀၂၆ ခုနှစ် ဝန်ကြီးဌာနပေါင်းစုံ ပိုက်ကျော်ခြင်းပြိုင်ပွဲကို ဖွင့်လှစ်ပေးသည်။

ဆက်လက်၍ ပြိုင်ပွဲတွင် ပါဝင်ကူညီအားဖြည့်ပေးခဲ့သည့် ဧမ္ဘူသီရိမြို့နယ် အမှတ်(၆) အခြေခံပညာအထက်တန်းကျောင်းမှ ဘင်ခရာအဖွဲ့အား ဂုဏ်ပြုချီးမြှင့်ငွေကျပ် သုံးသိန်း ပေးအပ်ချီးမြှင့်ပြီး ပိုက်ကျော်ခြင်း (အမျိုးသား) သုံးယောက်တွဲအဖွဲ့လိုက် ပြိုင်ပွဲတွင် နယ်စပ်ရေးရာဝန်ကြီးဌာနအသင်းနှင့် ဆောက်လုပ်ရေးဝန်ကြီးဌာနအသင်းတို့၏ ယှဉ်ပြိုင်ကစားနေမှုများကို ကြည့်ရှုအားပေးကြသည်။

အဆိုပါ ၂၀၂၆ ခုနှစ် ဝန်ကြီးဌာနပေါင်းစုံ ပိုက်ကျော်ခြင်း (အမျိုးသား)ပြိုင်ပွဲများကို စက်တင်ဘာ ၃ ရက်မှ ၉ ရက်အထိ နေပြည်တော် ဝဏ္ဏသိဒ္ဓိအားကစားကွင်းရှိ အားကစားရုံ(A)၌ ပြိုင်ပွဲကာလ ခုနစ်ရက်ကြာ ကျင်းပသွားမည်ဖြစ်ပြီး ဝန်ကြီးဌာနများမှ ပြိုင်ပွဲဝင် အမျိုးသားအသင်း ၂၇ သင်း စုစုပေါင်း ပြိုင်ပွဲဝင်အင်အား ၂၆၄ ဦး ဝင်ရောက်ယှဉ်ပြိုင်သွားမည်ဖြစ်၍ အားကစားဝါသနာရှင် မိဘ ပြည်သူများအနေဖြင့် မည်သူမဆို "အခမဲ့" လာရောက်ကြည့်ရှုအားပေးနိုင်ကြောင်း သိရသည်။

သတင်းစဉ်

❍ မြစ်ကြီးနား

ပြည်နယ်ဝန်ကြီးချုပ် ဦးခက်ထိန်နန်သည် ပြည်နယ်ဝန်ကြီးများနှင့်အတူ သွားရောက်ကြည့်ရှုစစ်ဆေးသည်။

ထိုသို့ကြည့်ရှုစစ်ဆေးစဉ် ဒေသတွင်းစားသောက်ကုန်များ ပြတ်လပ်မှုမဖြစ်ပေါ်စေရေး ခွင့်ပြုထားသော ကုန်ပစ္စည်းများကို သတ်မှတ်ညွှန်ကြားချက်များနှင့်အညီ စစ်ဆေးခွင့်ပြုနိုင်ရေး၊ ခြံဝင်းအတွင်း ကုန်သွယ်ရေးလုပ်ငန်းဆောင်ရွက်သည့် ယာဉ်ကြီးများ စနစ်တကျရပ်နား၍ ကုန်စစ်ဆေးမှုလုပ်ငန်းများ လျင်မြန်စွာဆောင်ရွက်နိုင်ရေး၊ ယာဉ်စစ်ဆေးရေးစင် အမြန်ဆုံးတည်ဆောက်နိုင်ရေးနှင့် ကုန်စစ်ဆေးရေးကွင်းအတွင်း သတ်မှတ်ချက်နှင့်အညီ ပြင်ဆင်ဆောင်ရွက်နိုင်ရေးတို့ကို ညှိနှိုင်းပေါင်းစပ်ဆောင်ရွက်ပေးပြီး ကုန်တင်ယာဉ်များပါ သွင်းကုန်ပစ္စည်းများ စစ်ဆေးဆောင်ရွက်နေမှုကို ကြည့်ရှုစစ်ဆေးသည်။

ယမန်နေ့မွန်းလွဲပိုင်းတွင် မိုးသည်းထန်စွာ ရွာသွန်းပါက မြစ်ကြီးနားမြို့ မြေနိမ့်ရပ်ကွက်များရှိ လမ်းမများနှင့် လူနေအိမ်များတွင် ရေဝပ်တင်ကျန်မှုများဖြစ်ပေါ်မှုနှင့်စပ်လျဉ်း၍ ဌာနဆိုင်ရာတာဝန်ရှိသူများ၊ ရပ်ကွက်အုပ်ချုပ်ရေးမှူးများနှင့် တွေ့ဆုံဆွေးနွေးသည်။

တွေ့ဆုံပွဲအပြီးတွင် ရေဝပ်တင်ကျန်မှု အများဆုံးဖြစ်ခဲ့သည့် ခေမာသီရိရပ်ကွက်အတွင်း လမ်းသွယ် (၁၀) အနီး အမှတ် (၃) ရေနုတ်မြောင်း ရေစီးရေလာကောင်းမွန်အောင် ဆောင်ရွက်ထားရှိမှု၊ ပင်မမြောင်းအတွင်းစီးဝင်သည့် မြောင်းသွယ်များ ပိတ်ဆို့မှုဖြစ်ပေါ်ခဲ့သည့် အခြေအနေ၊ ရမ်ပူရပ်ကွက်အတွင်း ဖြတ်သန်းစီးဆင်းသည့် အမှတ် (၄) ပင်မရေနုတ်မြောင်း ဖြတ်သန်းစီးမှုအပေါ် မြောင်းသွယ်များစီးဝင်မှုနှင့် Box Culvert များ ဆုံးသည့်နေရာများတွင် ရေစီးရေလာကောင်းမွန်အောင် ဆောင်ရွက်ရမည့်အခြေအနေကို သွားရောက်ကြည့်ရှုစစ်ဆေးပြီး လက်ရှိ ရေဝပ်တင်ကျန်မှုဖြစ်စဉ်အပေါ် အမြန်ဆုံးဖြေရှင်းပေးနိုင်ရေး၊ ရေရှည်အတွက် ပင်မမြောင်းများနှင့် မြောင်းသွယ်များကို မြေပြင်ကွင်းဆင်းစစ်ဆေး၍ စနစ်တကျဆောင်ရွက်နိုင်ရေး၊ ဘဏ္ဍာနှစ်အလိုက် လုပ်ငန်းစီမံကိန်းများ ရေးဆွဲဆောင်ရွက်ထားရှိရေးတို့ကို ပေါင်းစပ်ညှိနှိုင်း ဆောင်ရွက်ပေးခဲ့ကြောင်း သိရသည်။

ပြည်နယ်(ပြန်/ဆက်)

❖ အကြမ်းဖက်မှု

ထိုပြင် ပြုပြင်ရန်ကျန်ရှိသည့် တစ်စိတ်တစ်ပိုင်း ပျက်စီးသည့် အဆောက်အအုံ ၅၀ နှင့် အလုံးစုံ ပျက်စီးသည့် အဆောက်အအုံ ၇၂ ခုတို့အား သက်ဆိုင်ရာဌာန အစီအစဉ်ဖြင့် ဆက်လက်ဆောင်ရွက်သွားမည်ဖြစ်ကြောင်း အဆိုပါတွေ့ဆုံညှိနှိုင်း အစည်းအဝေးမှ သိရသည်။

ကြည့်ရှုစစ်ဆေး

အစည်းအဝေး အပြီးတွင် ဒုတိယဝန်ကြီးသည် ချင်းပြည်နယ် လုံခြုံရေးနှင့် နယ်စပ်ရေးရာ ဝန်ကြီး၊ ချင်းပြည်နယ်အတွင်း ပြန်လည် ထူထောင်ရေးနှင့် ပြန်လည် တည်ဆောက်ရေး ကော်မတီဝင်များ၊ ဖလမ်းမြို့ ပြန်လည် ထူထောင်ရေးနှင့် ပြန်လည်တည်ဆောက်ရေးလုပ်ငန်း ကော်မတီဝင်များနှင့် အတူ ဖလမ်းခရိုင်နှင့် မြို့နယ်ကျေးလက် ဒေသ ဖွံ့ဖြိုးရေးဦးစီးဌာန၊ ဖလမ်း မြို့နယ် မီးသတ်ဦးစီးဌာနရုံး အဆောက်အအုံ ပြန်လည် ပြုပြင်နေမှု၊ အကြမ်းဖက်ဖြစ်စဉ်များကြောင့် ပျက်စီးသွားသည့် ဖလမ်းမြို့ ပြည်သူ့ဆေးရုံဝင်း အတွင်း အပျက်အစီးများရှင်းလင်းပြီးစီးမှု အမှတ်(၁)အခြေခံပညာ အထက်တန်းကျောင်း ကျောင်းဆောင် ပြန်လည်ပြုပြင်နေမှု၊ ခရိုင်လမ်းဦးစီးဌာန ရုံးအဆောက်အအုံ ပြန်လည်ပြုပြင်နေမှုတို့ကို ကြည့်ရှုစစ်ဆေးသည်။

ဆက်လက်၍ မြို့တော်ခန်းမ၌ ဖွင့်လှစ်ထားသည့် ဖလမ်းမြို့ ယာယီဆေးရုံတွင် ဆေးရုံတာဝန်ရှိသူများနှင့် တွေ့ဆုံဆွေးနွေးပြီး ပြည်သူများအား ကျန်းမာရေး စောင့်ရှောက်ပေးနေမှု အခြေအနေကို ကြည့်ရှုစစ်ဆေးခဲ့ကြောင်း သိရသည်။

သတင်းစဉ်

✻ ပြည် - ပုဂံမှ

အဆိုပါ ရန်ပယ်ချောင်းကူး ရထားလမ်းတံတားအပေါ် နိမ့်ကျနေသော ရေလယ်တိုင် အမှတ် (၂) နှင့်(၃) တို့ကို Rerailing Equipment (စက်ကျိုင့်)များနှင့် မတင်ခြင်းလုပ်ငန်းဆောင်ရွက်နေမှု၊ လုပ်ငန်းခွင်အတွင်း ရေများစီးဆင်းမှုမရှိစေရေး ရေကာတန်းများပြုလုပ်၍ ရေလမ်းကြောင်းပြောင်းကာ စက်ယန္တရားများဖြင့် လုပ်ငန်းဆောင်ရွက်နေမှုတို့ကို ပို့ဆောင်ရေးဝန်ကြီးဌာန ဒုတိယဝန်ကြီး ဦးအောင်မြိုင်သည် ယနေ့နံနက်ပိုင်းက သွားရောက်ကြည့်ရှုစစ်ဆေးသည်။

ထိုသို့ ကြည့်ရှုစစ်ဆေးစဉ် ဒုတိယဝန်ကြီးက လုပ်ငန်းဆောင်ရွက်စဉ် ကာလအတွင်း ခရီးသွားပြည်သူများ အဆင်ပြေစွာ သွားလာနိုင်ရေးအတွက်ရန်ကုန်-ပျဉ်းမနား-တောင်တွင်းကြီးမှတစ်ဆင့် ပုဂံသို့သွားလာနေရသဖြင့် သတ်မှတ်ကာလအတွင်း သတ်မှတ်စံချိန်စံညွှန်းနှင့်အညီ အမြန်ပြီးစီးအောင်ဆောင်ရွက်ရန်၊ စက်တင်ဘာလနောက်ဆုံးအပတ်တွင် ရထားများ ပြန်လည်ပြေးဆွဲနိုင်ရန်၊ တံတားနှင့်အတူ တံတားပေါ်တွင် သံလမ်းခင်းခြင်း လုပ်ငန်း အပြီးသတ်ဆောင်ရွက်ရန်နှင့် လုပ်ငန်းခွင်အန္တရာယ်ကင်းရှင်းရေး၊ သတ်မှတ်စံချိန်စံညွှန်းအတိုင်း အချိန်မီပြီးစီးရေးတို့ကို ဂရုပြုကြိုးပမ်းဆောင်ရွက်ရန် မှာကြားသည်။

အဆိုပါတံတားသည် ၁၉၉၇ ခုနှစ်တွင် တည်ဆောက်ခဲ့သော တံတားတစ်စင်းဖြစ်ပြီး ၂၀၂၅ ခုနှစ် စက်တင်ဘာ ၃၀ ရက်က မိုးသည်းထန်စွာရွာသွန်း၍ တောင်ကျရေစီးဆင်းမှုကြောင့် ရေလယ်တိုင်နိမ့်ကျခဲ့ခြင်းဖြစ်ကြောင်း သိရသည်။

သတင်းစဉ်

● နေရာစိပ်စိပ်မှ

မြန်မာ့ကမ်းရိုးတန်းတစ်လျှောက်နှင့် ကမ်းလွန်ပင်လယ်ပြင်တို့တွင် တစ်ခါတစ်ရံ မိုးသက်လေပြင်းများကျရောက်ပြီး လှိုင်းကြီးနိုင်သည်။ မိုးသက်လေပြင်းကျစဉ် ရေပြင်/မြေပြင်လေသည် တစ်နာရီလျှင် မိုင် ၃၀ အထိ တိုက်ခတ်နိုင်သည်။ လှိုင်းအမြင့်မှာ မြန်မာ့ကမ်းရိုးတန်းတစ်လျှောက်နှင့် ကမ်းလွန်ပင်လယ်ပြင်တို့တွင် ၁၀ ပေမှ ၁၂ ပေခန့် ရှိနိုင်သည်။

အကြံပြုချက်

သို့ဖြစ်ပါ၍ ကပ္ပလီပင်လယ်ပြင်နှင့် ဘင်္ဂလာပင်လယ်အော်တောင်ပိုင်းတို့တွင် မုတ်သုံလေ အားကောင်းလာနိုင်ခြင်းကြောင့် လည်းကောင်း၊ မိုးတိမ်တောင်များဖြစ်ထွန်းမှု အားကောင်းနေခြင်းကြောင့်လည်းကောင်း မိုးသည်းထန်စွာရွာသွန်းခြင်းနှင့်အတူ လေပြင်းတိုက်ခတ်ခြင်း၊ ရုတ်တရက် ရေကြီးခြင်းနှင့် မြေပြိုခြင်းစသည့် သဘာဝဘေးအန္တရာယ်များ ဖြစ်ပေါ်နိုင်ပါသဖြင့် ကုန်းမြင့်ဒေသအနီးတွင် နေထိုင်ကြသူများအနေဖြင့် မြေပြိုမှုအန္တရာယ်နှင့် မြစ်ငယ်၊ ချောင်းငယ်များအနီးတွင် နေထိုင်ကြသူများအနေဖြင့် ရေကြီး၊ ရေလျှံမှုများကို ကြိုတင်သတိပြုနိုင်ပါရန်နှင့် ပြည်တွင်းလေကြောင်းပျံသန်းရေး၊ မြန်မာ့ကမ်းရိုးတန်းတစ်လျှောက်နှင့် ကမ်းလွန်ပင်လယ်ပြင် တို့ရှိ ကမ်းနီး၊ ကမ်းဝေး ငါးဖမ်းရေယာဉ်များ၊ သင်္ဘောများအနေဖြင့်လည်း ကြိုတင်သတိပြုနိုင်ပါရန် အသိပေးနှိုးဆော်အပ်ပါသည်။

မိုး/ဇလ

ပဲခူးတိုင်းဒေသကြီး မင်းလှမြို့နယ်တွင် (၆၂) နှစ်မြောက် မြန်မာနိုင်ငံ ရဲတပ်ဖွဲ့.နေ့.ကို ကြိုဆို ဂုဏ်ပြုသောအားဖြင့် စက်တင်ဘာ ၃ ရက် နံနက်ပိုင်းတွင် မြို့နယ်ရဲတပ်ဖွဲ့.က အမှတ်(၂) ရပ်ကွက် အထက (မြို့တွင်း)၌ စုပေါင်းသန့်ရှင်းရေး ဆောင်ရွက်စဉ်။

ပေါက်စ(မင်းလှ)

စက်ရက်ကန်း၊ လက်ရက်ကန်းသင်တန်းများနှင့် စက်ပြင်သင်တန်းများ၊ စက်ချုပ်သင်တန်းများ ဖွင့်လှစ်သင်ကြားပေးလျက်ရှိ

မုံရွာ စက်တင်ဘာ ၂

စစ်ကိုင်းတိုင်းဒေသကြီး အတွင်းရှိ ပြည်သူများ လူမှုစီးပွားဘဝများ ဖွံ့ဖြိုး တိုးတက်စေရန်နှင့် တစ်ဖက်တစ်လမ်းမှ မိသားစုဝင်ငွေ ရရှိစေရန်အတွက် စက်ရက်ကန်း၊ လက်ရက်ကန်းသင်တန်းများနှင့် စက်ပြင်သင်တန်းများ၊ စက်ချုပ်သင်တန်းများ ဖွင့်လှစ်သင်ကြားပေးလျက်ရှိသည်။

အဆိုပါသင်တန်းများ ဖွင့်လှစ်သင်ကြားနေမှုကို ယနေ့နံနက်ပိုင်းတွင် စစ်ကိုင်းတိုင်းဒေသကြီး ဝန်ကြီးချုပ် ဦးကိုလေးနှင့် တိုင်းဒေသကြီးဝန်ကြီးများက သွားရောက်ကြည့်ရှုစစ်ဆေးရာ ရက်ကန်းနှင့်အသက်မွေးပညာသင်တန်းကျောင်း၌ ကျောင်းအုပ်ကြီးက စက်ရက်ကန်း၊ လက်ရက်ကန်းများဖြင့် သင်တန်းသား သင်တန်းသူများအား အဝတ်အထည် အမျိုးမျိုး ရက်လုပ်သင်ကြားပေးနေမှုကို လိုက်လံရှင်းလင်းပြသပြီး တိုင်းဒေသကြီး ဝန်ကြီးချုပ်က သင်တန်းသား သင်တန်းသူများ သင်တန်းများသို့ အခက်အခဲမရှိ တက်ရောက် သင်ကြားနိုင်ရေးအတွက် ကွင်းဆင်းကာ လိုအပ်သည်များ ချိတ်ဆက်ပူးပေါင်း ဆောင်ရွက်ပေးသွားရေး၊ အဝတ်အထည်များ ဒီဇိုင်းများဆန်းသစ်စွာဖြင့် ရက်လုပ်သွားရေးတို့ကို မှာကြားကာ လိုအပ်သည်များကို တာဝန်ရှိသူများနှင့် ဖြည့်ဆည်း ဆောင်ရွက်ပေးသည်။

ဆက်လက်၍ စက်ချုပ်သင်တန်းခန်းမနှင့် သင်တန်းသား သင်တန်းသူများ ကိုယ်တိုင်ရက်လုပ်ထားသည့် အဝတ်အထည်အမျိုးမျိုးနှင့် အသုံးအဆောင် ပစ္စည်းများကို ကြည့်ရှုအားပေးသည်။

ထို့ပြင် မုံရွာပညာရေးဒီဂရီကောလိပ်သို့ ရောက်ရှိပြီး ကျောင်းစာကြည့်တိုက်ကို ကြည့်ရှုစစ်ဆေးခဲ့ကြောင်း သိရသည်။ **တိုင်းဒေသကြီး(ပြန်/ဆက်)**

မကွေးမြို့ သီတဂူမြင့်မိုရ်စံ စက္ခုဒါနဆေးရုံကြီး၌ (ပဠမအကြိမ်)အခမဲ့ မျက်စိခွဲစိတ် ကုသမှုခံယူနေသော လူနာများအတွက် တိုင်းဒေသကြီးအစိုးရအဖွဲ့ အလျှုဝေပေးအပ်လျှုဒါန်း

မကွေး စက်တင်ဘာ ၂

မကွေးတိုင်းဒေသကြီး အတွင်းရှိ အမြင်အာရုံချိတ်ဆဲနေသော မိဘပြည်သူများအား အလင်းပြန်လည်ရရှိစေရန် ရည်ရွယ်၍ မကွေးတိုင်းဒေသကြီး ဝန်ကြီးချုပ် အမျူးရှိသော အစိုးရအဖွဲ့ဝင် ဝန်ကြီးတို့က သီတဂူမြင့်မိုရ်စံ စက္ခုဒါနဆေးရုံကြီး၌(ပဠမအကြိမ်)အခမဲ့မျက်စိခွဲစိတ်ကုသမှုခံယူနေသော လူနာများအတွက် အလျှုဝေပေးအပ်လျှုဒါန်းပွဲကို ယမန်နေ့နံနက် ၁၀ နာရီက မကွေးမြို့ မဟာဝိသုတာရာမကျောင်းတိုက်အတွင်း ရှိသာသနာ့ဓမ်မာန်တော်ကြီး၌ ကျင်းပသည်။

ဦးစွာ မကွေးတိုင်းဒေသကြီး ဝန်ကြီးချုပ် ဦးတင်ကိုကိုနှင့် တာဝန်ရှိသူများက သီတဂူမြင့်မိုရ်စံ စက္ခုဒါနဆေးရုံကြီး(ပဠမအကြိမ်)၌ အခမဲ့မျက်စိခွဲစိတ်ကုသမှု ခံယူနေသော လူနာများအတွက် အလျှုဝေကျပ်သိန်း ၃၀ ကို ပေးအပ်လျှုဒါန်းသည်။

ထို့နောက် တိုင်းဒေသကြီး ဝန်ကြီးချုပ်သည် သီတဂူမြင့်မိုရ်စံစက္ခုဒါနဆေးရုံကြီးအတွင်း သီတဂူအထူးကုဆရာဝန်ကြီးများ၊ မျက်စိ၊ နား၊ နှာခေါင်း၊ လည်ချောင်းအထူးကုဆေးရုံကြီးမှ ပါရဂူများနှင့် အထူးကုဆရာဝန်ကြီးများ၊ ကျန်းမာရေးဝန်ထမ်းများက ခေတ်မီ စက်ကိရိယာများဖြင့် မျက်စိဝေဒနာရှင်များအား စနစ်တကျစမ်းသပ်စစ်ဆေးပေးနေမှု၊ ခွဲစိတ်ခန်းအတွင်း မျက်စိခွဲစိတ်ကုသပေးနေမှုနှင့် ခွဲစိတ်ပြီး မျက်စိဝေဒနာရှင်များအား ဆေးဝါးကုသစောင့်ရှောက်ထားရှိမှုအခြေအနေများကို လှည့်ပတ်လည်ကြည့်ရှု၍ မျက်စိဝေဒနာရှင်များအတွက် မျက်မှန်၊ မျက်စဉ်း၊ ဆေးဝါး၊ အာဟာရဖြည့် စွက်စာများနှင့် ပံ့ပိုးငွေကျပ်စုစုပေါင်း ၂၅ သိန်းကို ပေးအပ်ကာ မျက်စိဝေဒနာရှင်ပြည်သူများအား ရင်းရင်းနှီးနှီး လိုက်လံနှုတ်ဆက်၍ အားပေးစကားများ ပြောကြားသည်။

အဆိုပါ မကွေးမြို့ သီတဂူမြင့်မိုရ်စံ စက္ခုဒါနဆေးရုံကြီးတွင် ပဠမအကြိမ်အဖြစ် မကွေးတိုင်းဒေသကြီးအတွင်းရှိ မြို့နယ်အသီးသီးမှ လာရောက်ပြသကြသော မျက်စိဝေဒနာရှင်စုစုပေါင်း ၁၆၀၀ ကျော်ကို စမ်းသပ်စစ်ဆေးခဲ့ပြီး မျက်စိအတွင်းတိမ်နှင့် ရေတိမ်ဝေဒနာရှင်တို့အား သီတဂူ အထူးကုဆရာဝန်ကြီးများက ဩဂုတ် ၂၉ ရက်မှ စက်တင်ဘာ ၅ ရက်အထိ အခမဲ့ခွဲစိတ်ကုသပေးသွားမည်ဖြစ်ကာ မျက်စိဝေဒနာရှင်များနှင့် လူနာစောင့်များအားလုံး၏ နေထိုင်စားသောက်ရေးအတွက် သီတဂူ သာသနာပြုအဖွဲ့နှင့် အလျှုရှင်များက အခမဲ့ စီစဉ်ဆောင်ရွက်ပေးထားကြောင်း သိရသည်။

မောင်ခိုင်မင်း (ပြန်/ဆက်)

မြောင်းမြမြို့၌ MSME လုပ်ငန်းရှင်များနှင့် တွေ့ဆုံပွဲ ကျင်းပ

မြောင်းမြ စက်တင်ဘာ ၂

ဧရာဝတီတိုင်းဒေသကြီး စည်ပင်သာယာရေးဝန်ကြီး ဦးမောင်မောင်ဦးသည် ယမန်နေ့မွန်းလွဲပိုင်းက မြောင်းမြမြို့နယ်ရှိ MSME လုပ်ငန်းရှင်များနှင့် တွေ့ဆုံပွဲကို ခရိုင်အထွေထွေအုပ်ချုပ်ရေး ဦးစီးဌာန အစည်းအဝေးခန်းမ၌ ကျင်းပသည်။

အခမ်းအနားတွင် တိုင်းဒေသကြီး စည်ပင်သာယာရေးဝန်ကြီးက အမှာစကားပြောကြားသည်။ ဆက်လက်၍ MSME လုပ်ငန်းရှင်များက လုပ်ငန်းဆိုင်ရာများကို တင်ပြဆွေးနွေးခြင်းနှင့် အထွေထွေဆွေးနွေးခြင်းများ ဆောင်ရွက်ခဲ့ကြောင်း သိရသည်။ **ဧရယျာ(ပြန်/ဆက်)**

မိမိပိုင် နိုင်ငံသားစိစစ်ရေးကတ်၊ Mobile SIM Card၊ Mobile Payment Account၊ Bank Account များအား မသက်ဆိုင်သူထံသို့ အခကြေးငွေဖြင့် ရောင်းချခြင်း၊ ငှားရမ်းအသုံးပြုစေခြင်းများဆောင်ရွက်ပါက တည်ဆဲဥပဒေများနှင့်အညီ အရေးယူခံရနိုင်ပါသည်။

ဟသ်ာတမြို့နယ်အတွင်းရှိ ရေကြီးရေလျှံမှုဖြစ်ခဲ့သော ကျေးရွာများသို့ ကျန်းမာရေးဌာန ကလိုရင်းဆေးခတ်ခြင်း ကွင်းဆင်းဆောင်ရွက်

ဟသ်ာတ စက်တင်ဘာ ၂

ဧရာဝတီ တိုင်းဒေသကြီး ဟသ်ာတမြို့နယ် အတွင်းရှိ ရေကြီးရေလျှံမှု ဖြစ်ခဲ့သော ကျေးရွာအတွင်းရှိ ရေတွင်း ရေကန်၊ ရေအရင်းအမြစ်များတွင် ကလိုရင်းဆေးခတ်ခြင်းကို ယနေ့နံနက်ပိုင်းက တိုင်းဒေသကြီး ပြည်သူ့ကျန်းမာရေးနှင့် ကုသရေးဦးစီးဌာနမှူး ဒေါက်တာသီဟက အနီးကပ်ကြီးကြပ်မှုဖြင့် လဟာပကျေးရွာ၌ ခရိုင်ပြည်သူ့ကျန်းမာရေးဦးစီးဌာနမှူး ဒေါက်တာ နေခြည်ထက်ထက်လင်းအောင် ဦးဆောင်သော ခရိုင်နှင့် မြို့နယ်ပြည်သူ့ကျန်းမာရေးဦးစီးဌာနမှ ဝန်ထမ်းများ၊ သူနာပြုသင်တန်းကျောင်းမှ သင်တန်းသား သင်တန်းသူများ၊ ခရိုင်မိခင်နှင့်ကလေးစောင့်ရှောက်ရေးအသင်းဥက္ကဋ္ဌ ဒေါ်သက်သက်ဦး ဦးဆောင်သော မိခင်နှင့်ကလေးစောင့်ရှောက်ရေးအသင်းဝင်များ၊ အမျိုးသမီးရေးရာ အဖွဲ့ဝင်များ၊ ကြက်ခြေနီတပ်ဖွဲ့ဝင်များနှင့်အတူ ပြည်သူလူထုပူးပေါင်းဆောင်ရွက်ခဲ့ကြသည်။

ထို့ပြင် ဟသ်ာတမြို့နယ်ရှိ ရေဝင်နစ်မြုပ်ခဲ့သော ကျေးရွာများအနက် ကျေးရွာ ၆၇ ရွာတို့တွင် အဖွဲ့ ၂၀၊ အင်အား ၁၀၀ တို့က ယနေ့မှ စတင်ပြီး ရေတွင်း ရေကန်များတွင် သုံးကြမ်းဆေးခတ်မည်ဖြစ်ကြောင်း သိရသည်။

ခရိုင်(ပြန်/ဆက်)

သာစည်မြို့နယ်၌ လူဦးရေ ၅၀၄ ဦးအား ကိုဗစ်(၁၉)ရောဂါကာကွယ်ဆေး Pfizer အပိုဆောင်းထိုးနှံပေး

သာစည် စက်တင်ဘာ ၂

မန္တလေးတိုင်းဒေသကြီး သာစည်မြို့နယ်၌ အသက်(၁၈)နှစ်နှင့်အထက် လူဦးရေ ၅၀၄ ဦးအား စက်တင်ဘာ ၃ ရက် နံနက် ၉ နာရီက မြို့နယ်စည်ပင်သာယာရုံးခန်းမတွင် ကိုဗစ်(၁၉)ရောဂါကာကွယ်ဆေး Pfizer ကို အပိုဆောင်း ထိုးနှံပေးသည်။

ကာကွယ်ဆေးထိုးနှံရာတွင် မန္တလေးတိုင်းဒေသကြီး ပြည်သူ့ကျန်းမာရေးဦးစီးဌာနမှ မန္တလေးခရိုင် ပြည်သူ့ကျန်းမာရေးဦးစီးဌာနမှူး ဦးဆောင်၍ မြို့နယ်ပြည်သူ့ကျန်းမာရေးဦးစီးဌာနမှူးနှင့် ဝန်ထမ်းများက ဌာနဆိုင်ရာဝန်ထမ်းများနှင့်ဒေသခံပြည်သူ စုစုပေါင်း ၅၀၄ ဦးအား ကိုဗစ်(၁၉)ရောဂါကာကွယ်ဆေး Pfizer ကို ထိုးနှံပေးခဲ့ကြောင်း သိရသည်။

ထွန်းထွန်း(သာစည်)

ကွမ်းတံတွေးကင်းစင် မြို့ပြတစ်ခွင်

ဝေဖြိုးအောင်

မြန်မာနိုင်ငံတွင် ကွမ်းစားခြင်းအလေ့အထရှိခဲ့သော်လည်း ခေတ်ကာလပြောင်းလဲလာပြီး မြို့ပြများ အရှိန်အဟုန်ဖြင့် ဖွံ့ဖြိုးတိုးတက်လာသောအခါ ထိုလေ့ထုံးတမ်းနှင့် ခေတ်မီမြို့ပြတည်ဆောက်ရေးတို့အကြား ကြီးမားသောပွတ်တိုက်မှုများ ဖြစ်ပေါ်လာခဲ့ပါသည်။ အထူးသဖြင့် စည်းကမ်းမဲ့ကွမ်းတံတွေးထွေးခြင်းသည် မြို့ပြ၏အလှအပကို တိုက်ရိုက်ထိခိုက်စေရုံသာမက ပြည်သူ့ကျန်းမာရေးနှင့် သဘာဝပတ်ဝန်းကျင်ကိုပါ ဆိုးရွားစွာခြိမ်းခြောက်လာလျက်ရှိပါသည်။

သန့်ရှင်းလှပသောစမတ်စီးတီး (Smart City) ၏ 3D ပုံစံ။

ကွမ်းယာကို အခြေခံလူတန်းစားမှ စ၍ လူတန်းစားမရွေး စားသုံးနေကြပြီး လမ်းဘေးကွမ်းယာဆိုင်ငယ်လေးများသည် မြန်မာ့မြို့ပြလမ်းမများ၏ နေ့စဉ်မြင်ကွင်းတစ်ခု ဖြစ်နေပါသည်။ ကွမ်းစားသူအများစုသည် စိတ်ရွှင်လန်းစေရန်၊ အိပ်ငိုက်ပြေစေရန်နှင့် အလုပ်လုပ်ရာတွင် အာရုံစူးစိုက်နိုင်ရန် အကြောင်းပြချက်များဖြင့် စားသုံးကြပါသည်။ သို့ရာတွင် ကျေးလက်ဒေသများ၌ မြေကြီးပေါ် သို့ ကွမ်းတံတွေးထွေးခြင်းသည် သဘာဝအလျောက် ပျောက်ကွယ်သွားနိုင်သော်လည်း ကွန်ကရစ်လမ်းများ၊ ကတ္တရာလမ်းများ၊ အဆင့်မြင့် အဆောက်အအုံများနှင့် လူစည်ကားသော မြို့ပြပတ်ဝန်းကျင်တွင်မူ အနီရောင်ကွမ်းတံတွေးကွက်များသည် ဖျက်ရခက်သော အကျည်းတန်အစွန်းအထင်းများအဖြစ် ကျန်ရစ်နေစေပါသည်။ မြို့ပြလူနေမှုစနစ်တွင် လူဦးရေထူထပ်မှုများပြားလာသည်နှင့် အမျှ ဤပြဿနာသည် ပိုမိုသိသာထင်ရှားလာပြီး အများပြည်သူဆိုင်ရာနေရာများကို ညစ်ညမ်းစေသည့် အဓိကအကြောင်းရင်းတစ်ရပ်ဖြစ်လာပါသည်။

မြို့ပြအလှအပအပေါ် တိုက်ရိုက်သက်ရောက်မှုများ

မြို့ပြအလှအပဆိုသည်မှာ သန့်ရှင်းသပ်ရပ်သော လမ်းမများ၊ မျက်စိပသာဒဖြစ်စေသော ပန်းခြံများ၊ သပ်ရပ်သော အဆောက်အအုံများနှင့် အများပြည်သူဆိုင်ရာ အခြေခံအဆောက်အအုံများ အပေါ်တွင်မူတည်ပါသည်။ စည်းကမ်းမဲ့ကွမ်းတံတွေးထွေးခြင်းကြောင့် ခုံးကျော်တံတားများ၊ ဓာတ်လှေကားများ၊ အများပြည်သူသုံးသန့်စင်ခန်းများ၊ ဘတ်စ်ကားမှတ်တိုင်များနှင့် လမ်းဘေးပလက်ဖောင်းများတွင် ထွေးထားသောကွမ်းသွေးများက မြို့ပြ၏ပုံရိပ်ကို ဆိုးရွားစွာကျဆင်းစေပါသည်။ နိုင်ငံတကာမှ လာရောက်ကြသော ဧည့်သည်တော်များ၊ သံတမန်များနှင့် ရင်းနှီးမြှုပ်နှံသူများ ဝင်ထွက်သွားလာရာ မြို့တော်များတွင် ဤကဲ့သို့သော မြင်ကွင်းများသည် နိုင်ငံ၏စည်းကမ်းလိုက်နာမှုနှင့် အုပ်ချုပ်ရေးယန္တရား၏ ထိရောက်မှုအပေါ် အပျက်သဘောဆောင်သောအမြင်များကို ချက်ချင်းဖြစ်ပေါ်စေပါသည်။ သန့်ရှင်းသပ်ရပ်သော မြို့ပြပတ်ဝန်းကျင်သည် နိုင်ငံသားတို့၏ စိတ်ပိုင်းဆိုင်ရာ ကျန်းမာရေးကို လည်း အထောက်အကူပြုသဖြင့် မြို့ပြအလှအပကို ထိန်းသိမ်းရန်မှာ မရှိမဖြစ်လိုအပ်လှပါသည်။

စီမံခန့်ခွဲမှုနှင့် ဘဏ္ဍာငွေယိုဖိတ်မှု

ကွမ်းတံတွေးများကြောင့် ညစ်ပေသွားသော အဆောက်အအုံများနှင့် လမ်းမများကို ပြန်လည်သန့်ရှင်းရေးလုပ်ရန်အတွက် သက်ဆိုင်ရာအဖွဲ့အစည်းများအနေဖြင့် ဘဏ္ဍာငွေနှင့် လူစွမ်းအားအရင်းအမြစ်များကို သုံးစွဲနေရပါသည်။ ကွမ်းတံတွေးသည် သာမန်ရေဖြင့် ဆေးကြော၍မရဘဲ သန့်စင်ဆေးရည်များ၊ ဖိအားမြင့်ရေမှုတ်စက်များနှင့် ကျွမ်းကျင်လုပ်သားများကို နေ့စဉ်နှင့် အမျှ အသုံးပြုရန်လိုအပ်ပါသည်။

ယင်းလုပ်ငန်းစဉ်သည် အချိန်ကုန်၊ ငွေကုန်ကြေးကျ များပြားလုပါသည်။ ထို့ပြင် အဖွန်းအထင်းများ မပြယ်နိုင်တော့သည့်အခါ နံရံများနှင့် လမ်းပြောင်းကျောက်တုံးများကို မကြာခဏဆေးပြန်သုတ်ရခြင်း၊ အသစ်လဲလုယ်ရခြင်းများသည် မလိုအပ်သောအသုံးစရိတ်များ ဖြစ်လာစေပါသည်။ ဤသို့ဘဏ္ဍာငွေများ လေလွင့်နေမည့်အစား အခြားသော မြို့ပြဖွံ့ဖြိုးရေးလုပ်ငန်းများတွင် အကျိုးရှိစွာ အသုံးပြုနိုင်မည်ဖြစ်ပါသည်။

ပြည်သူ့ကျန်းမာရေးနှင့် မြို့ပြသန့်ရှင်းရေးစံညွှန်းများ

ကွမ်းစားခြင်းနှင့် ကွမ်းတံတွေးထွေးခြင်းသည် အလှအပကိုသာမက ကျန်းမာရေးကိုပါ တိုက်ရိုက်ထိခိုက်စေပါသည်။ ကွမ်းယာစားသုံးခြင်းသည် ခံတွင်းကင်ဆာကို ဖြစ်စေနိုင်သော အဓိက အကြောင်းရင်းတစ်ရပ်ဖြစ်ပါသည်။ ထို့ပြင် အများပြည်သူသွားလာရာနေရာများတွင် တံတွေးနှင့် ကွမ်းတံတွေးများ ထွေးခြင်းသည် တီဘီ (Tuberculosis – TB) ကဲ့သို့သော အသက်ရှူလမ်းကြောင်းဆိုင်ရာ ကူးစက်ရောဂါများကို လွယ်ကူစွာပြန့်ပွားစေပါသည်။ အချို့သော အဆောက်အအုံများတွင် ဆေးလိပ်သောက်ရန် သို့မဟုတ် ကွမ်းစားရန် သီးသန့်နေရာများ သတ်မှတ်ပေးလေ့ရှိသော်လည်း မှန်ကန်သော မြို့ပြကျန်းမာရေးမူဝါဒအရ ယင်းအလေ့အထများကို အားပေးအားမြှောက်မဖြစ်စေရန် ထိုကဲ့သို့သော သီးသန့်နေရာများ ထည့်သွင်းပေးခြင်းကို ရှောင်ကြဉ်ပြီး စည်းကမ်းချက်များကို တင်းကျပ်စွာ ချမှတ်ရမည် ဖြစ်ပါသည်။

သဘာဝပတ်ဝန်းကျင်ဆိုင်ရာ ခြိမ်းခြောက်မှုများ

ကွမ်းယာစားသုံးမှုနှင့် ဆက်စပ်နေသော အခြားဆိုးကျိုးတစ်ခုမှာ ပလတ်စတစ်အမှိုက် ပြဿနာဖြစ်ပါသည်။ ကွမ်းယာများကို အများအားဖြင့် ပလတ်စတစ်အိတ်ငယ်များဖြင့် ထုပ်ပိုးရောင်းချလေ့ရှိရာ စားသုံးပြီးနောက် စည်းကမ်းမဲ့စွန့်ပစ်လိုက်သော ပလတ်စတစ်ခွံများသည် လမ်းဘေးရေမြောင်းများ၊ မြေအောက်ရေဆင်းစနစ်များ အတွင်း ပိတ်ဆို့မှုကို ဖြစ်ပေါ်စေပါသည်။ ဤအခြေအနေသည် မိုးရာသီတွင် ရေစီးရေလာကို ဟန့်တားစေပြီး မြို့ပြရေကြီးရေလျှံမှုပြဿနာကို ပိုမိုဆိုးရွားစေပါသည်။ ပလတ်စတစ်များသည် ဆွေးမြည့်ပျက်စီးရန် နှစ်ပေါင်းရာချီကြာမြင့်တတ်သဖြင့် မြေဆီလွှာအရည်အသွေးကို ကျဆင်းစေကာ မြို့ပြစိမ်းလန်းစိုပြည်ရေးလုပ်ငန်းစဉ်များကိုလည်း သွယ်ဝိုက်သောနည်းဖြင့် ထိခိုက်စေပါသည်။

နိုင်ငံတကာမှ မြို့ပြမူဝါဒ အတွေ့အကြုံများ

အာရှနိုင်ငံအချို့တွင် ကွမ်းစားခြင်းလေ့ရှိကြသော်လည်း မြို့ပြအလှအပ အတွက် စနစ်တကျ ထိန်းချုပ်နိုင်ခဲ့သည်ကို တွေ့ရပါသည်။ ဥပမာအားဖြင့် စင်ကာပူနိုင်ငံ၏မြို့ပြသန့်ရှင်းရေးဥပဒေသည် အလွန်တင်းကျပ်ပြီး အများပြည်သူပိုင်နေရာများတွင် တံတွေး သို့မဟုတ် ကွမ်းတံတွေးထွေးခြင်းအတွက် ကြီးမားသောဒဏ်ကြေးငွေ ပြဋ္ဌာန်းထားကာ နည်းပညာနှင့် အခြေခံအဆောက်အအုံများ ဖွံ့ဖြိုးတိုးတက်ရုံဖြင့် မလုံလောက်ဘဲ ထိုမြို့တွင် နေထိုင်ကြသော နိုင်ငံသားများ၏ အသိဉာဏ်၊ စည်းကမ်းသေဝပ်မှုနှင့် ယဉ်ကျေးမှုအဆင့်အတန်းသည် အလွန်အရေးကြီးပါသည်။ ဒီဂျစ်တယ်စနစ်ဖြင့် ယာဉ်ကြောထိန်းချုပ်မှုများ၊ လုံခြုံရေးကင်မရာများအသုံးပြု၍ စည်းကမ်းမဲ့ကွမ်းတံတွေးထွေးသူများကို ခြေရာခံ အရေးယူသည့်စနစ်များအထိ ကျယ်ကျယ်ပြန့်ပြန့် ထည့်သွင်းစဉ်းစားရမည်ဖြစ်ပါသည်။ သို့မှသာ အနာဂတ်မျိုးဆက်သစ်များအတွက် ကျန်းမာရေးနှင့်ညီညွတ်ပြီး သန့်ရှင်းလှပသော မြို့ပြလူနေမှုဝန်းကျင်ကို အမွေပေးနိုင်မည်ဖြစ်ပါသည်။

ပြည်သူလူထု၏ ပူးပေါင်းပါဝင်မှု

မြို့ပြသန့်ရှင်းရေးသည် အစိုးရနှင့် စီမံခန့်ခွဲမှု၊ တင်းကျပ်သော ဥပဒေ အာဏာတည်မှု၊ မူဝါဒပိုင်းဆိုင်ရာ ပြုပြင်ပြောင်းလဲမှုတို့အပြင် ပြည်သူတစ်ဦးချင်း၏ စည်းကမ်းလိုက်နာမှုနှင့် အသိစိတ်ဓာတ်များ ပေါင်းစပ်မှသာလျှင် ကွမ်းသွေးအစွန်းအထင်း ကင်းစင်ပြီး လှပသန့်ရှင်းသော အနာဂတ်မြို့ပြများကို အောင်မြင်စွာ တည်ဆောက်နိုင်မည် ဖြစ်ပါသည်။ ။

> **ကွမ်းစားခြင်းနှင့် ကွမ်းတံတွေးထွေးခြင်းသည် အလှအပကိုသာမက ကျန်းမာရေးကိုပါ တိုက်ရိုက်ထိခိုက်စေပါသည်။ ကွမ်းယာစားသုံးခြင်းသည် ခံတွင်းကင်ဆာကိုဖြစ်စေနိုင်သော အဓိက အကြောင်းရင်းတစ်ရပ်ဖြစ်ပါသည်။ ထို့ပြင် အများပြည်သူသွားလာရာနေရာများတွင် တံတွေးနှင့် ကွမ်းတံတွေးများထွေးခြင်းသည် တီဘီ (Tuberculosis - TB) ကဲ့သို့သော အသက်ရှူလမ်းကြောင်းဆိုင်ရာ ကူးစက်ရောဂါများကို လွယ်ကူစွာပြန့်ပွားစေပါသည်။ အချို့သော အဆောက်အအုံများတွင် ဆေးလိပ်သောက်ရန် သို့မဟုတ် ကွမ်းစားရန် သီးသန့်နေရာများ သတ်မှတ်ပေးလေ့ရှိသော်လည်း မှန်ကန်သော မြို့ပြကျန်းမာရေးမူဝါဒအရ ယင်းအလေ့အထများကို အားပေးအားမြှောက်မဖြစ်စေရန် ထိုကဲ့သို့သော သီးသန့်နေရာများ ထည့်သွင်းပေးခြင်းကို ရှောင်ကြဉ်ပြီး စည်းကမ်းချက်များကို တင်းကျပ်စွာချမှတ်ရမည် ။**

ရှင်းလင်းကိုးကားစာရင်း

၁။ World Health Organization (WHO) Report on Smokeless Tobacco and Public Health.

၂။ မြို့ပြမူဝါဒဖွံ့ဖြိုးတိုးတက်ရေးဆိုင်ရာ သုတေသနစာတမ်းများ (Urban Policy Research Papers)။

ဆီကြိတ်ခွဲသန့်စင်စက်ရုံ တည်ဆောက်သွားမည်

တောင်ကြီး စက်တင်ဘာ ၃

ရှမ်းပြည်နယ်၏ စိုက်ပျိုးရေး၊ မွေးမြူရေး၊ ဆီဖူလုံရေးလုပ်ငန်းများ ဖွံ့ဖြိုးတိုးတက်စေရန် ရည်ရွယ်၍ ဆီကြိတ်ခွဲသန့်စင်စက်ရုံ တည်ဆောက်ဆောင်ရွက်သွားမည်ဖြစ်ကြောင်း ပြည်နယ်အစိုးရအဖွဲ့မှ သိရသည်။

ညှိနှိုင်းဆွေးနွေး

ဆီကြိတ်ခွဲ သန့်စင်စက်ရုံ တည်ဆောက်ဆောင်ရွက်ရေး၊ ပြည်နယ်အတွင်း စိုက်ပျိုးရေး/ မွေးမြူရေး/ ဆီဖူလုံရေးလုပ်ငန်းများ ဖွံ့ဖြိုးတိုးတက်အောင် ဆောင်ရွက်ရေး၊ ဒေသတွင်း ဆီဖူလုံရေးအတွက် ဆောင်ရွက်သွားမည့် လုပ်ငန်းအစီအမံများကို ယနေ့နန်းတော်ပိုင်းက တောင်ကြီးမြို့ ရှမ်းပြည်နယ် အစိုးရအဖွဲ့ရုံး အစည်းအဝေးခန်းမ၌ ပြည်နယ် အစိုးရအဖွဲ့နှင့် မြန်မာနိုင်ငံ ဆီစက်ပိုင်ရှင်များအသင်းမှ တာဝန်ရှိသူများ တွေ့ဆုံညှိနှိုင်းဆွေးနွေးကြပြီး ဆွေးနွေးမှုများအပေါ် ရှမ်းပြည်နယ် ဝန်ကြီးချုပ် ဦးစိုင်းထိန်စိုးက လိုအပ်သည်များ မှာကြားသည်။

လက်ရှိ ရှမ်းပြည်နယ်တစ်ခုလုံး ပဲပုပ်စိုက်ဧက ၁၇၀၀၀ ကျော် ရှိသော်လည်း လုပ်ငန်းသုံးနှင့် ပုံမှန်ဆီကြိတ်စက်များမှ ကြိတ်ခွဲမှုများသာရှိကြောင်း၊ ပြည်နယ်အတွင်း ဆီဖူလုံရေးအတွက် တစ်ရက် ကုန်ကြမ်းတန် ၁၀၀ ကြိတ်ခွဲထုတ်လုပ်နိုင်သော ဆီစက်လည်ပတ်ပါက တစ်ရက် ဆီ ၁၈ တန်ခန့် ထွက်ရှိမည်ဖြစ်ကြောင်း သိရသည်။

မောင်မောင်သန်း(တောင်ကြီး)

နိုင်ငံခြားရေးဝန်ကြီးဌာန ဒုတိယဝန်ကြီး နီပေါနိုင်ငံတွင် ရုတ်တရက်ရေကြီးရေလျှံမှုကြောင့် လူပေါင်းများစွာ အသက်အိုးအိမ်ဆုံးရှုံးမှု ဖြစ်ပေါ်ခဲ့သည့်အတွက် ပြည်ထောင်စုသမ္မတမြန်မာနိုင်ငံတော်အစိုးရကိုယ်စား ဝမ်းနည်းကြောင်းမှတ်တမ်းစာအုပ်တွင် လက်မှတ်ရေးထိုး

ရန်ကုန် စက်တင်ဘာ ၃

နီပေါနိုင်ငံတွင် သြဂုတ် ၂၆ ရက်၌ ရုတ်တရက်ရေကြီးရေလျှံမှုကြောင့် လူပေါင်းများစွာ အသက်အိုးအိမ်ဆုံးရှုံးမှု ဖြစ်ပေါ်ခဲ့သည့်အတွက် ပြည်ထောင်စုသမ္မတမြန်မာနိုင်ငံတော်အစိုးရကိုယ်စား နိုင်ငံခြားရေးဝန်ကြီးဌာန ဒုတိယဝန်ကြီး ဦးနိုင်မင်းကျော်သည် ဝမ်းနည်းကြောင်းလက်မှတ်ရေးထိုးရန် ရန်ကုန်မြို့ တာဝေမြို့နယ် နတ်မောက်ရိပ်သာလမ်း အမှတ် (၁၆) ရှိ မြန်မာနိုင်ငံဆိုင်ရာ နီပေါနိုင်ငံသံရုံးသို့ ယနေ့မွန်းလွဲ ၂ နာရီတွင် သွားရောက်သည်။

ဦးစွာ ဒုတိယဝန်ကြီးသည် မြန်မာနိုင်ငံဆိုင်ရာ နီပေါနိုင်ငံသံရုံးမှ သံအမတ်ကြီးနှင့် တာဝန်ရှိသူများအား သံရုံးဧည့်ခန်းမတွင် တွေ့ဆုံနှုတ်ဆက်၍ နီပေါနိုင်ငံတွင် ရုတ်တရက်ရေကြီးရေလျှံမှုကြောင့် လူပေါင်းများစွာ အသက်အိုးအိမ်ဆုံးရှုံးမှု ဖြစ်ပေါ်ခဲ့မှုအပေါ် ပြည်ထောင်စုသမ္မတမြန်မာနိုင်ငံတော်အစိုးရကိုယ်စား ဝမ်းနည်းကြောင်းနှင့် စာနာထောက်ထားပါကြောင်း သတင်းစကားပြောကြားပြီး ဝမ်းနည်းကြောင်းမှတ်တမ်းစာအုပ်တွင် လက်မှတ်ရေးထိုးခဲ့ကြောင်း သိရသည်။

သတင်းစဉ်

၂၀၂၅-၂၀၂၆ ပညာသင်နှစ် တက္ကသိုလ်ဝင်စာမေးပွဲများတွင် ထူးချွန်စွာအောင်မြင်ခဲ့သော တပ်မတော်(ကြည်း၊ ရေ၊ လေ)မှ ကျောင်းသား ကျောင်းသူများနှင့် အုပ်ထိန်းသူမိဘများ နေပြည်တော်ရှိ အထင်ကရနေရာများ သွားရောက်လေ့လာ

နေပြည်တော် စက်တင်ဘာ ၃

၂၀၂၅ - ၂၀၂၆ ပညာသင်နှစ် တက္ကသိုလ်ဝင်စာမေးပွဲနှင့် စက်မှု၊ စိုက်ပျိုး၊ မွေးမြူရေး တက္ကသိုလ်ဝင်စာမေးပွဲတို့တွင် ထူးချွန်စွာအောင်မြင်ခဲ့သော တပ်မတော်(ကြည်း၊ရေ၊လေ) စစ်သည်များ၊ စစ်မှုထမ်းဆဲ/စစ်မှုထမ်းဟောင်း မိသားစုဝင်သားသမီးများ၊ စစ်သည် အစားခန့်၊ အရည်သားဝန်ထမ်းများ ၏ သားသမီးများ၊ အခြေခံပညာ လူရည်ချွန်ဆုရှိသူများနှင့် မိဘများသည် ယနေ့နန်းတိုင်းတွင် ပြည်ထောင်စုနယ်မြေ နေပြည်တော် ဒကွီဏာသီရိမြို့နယ် ဗုဒ္ဓဥယျာဉ်ဝတ္ထုကုံတော်တွင် တည်ထားပူဇော်သည့် ကမ္ဘာပေါ်ရှိ ထိုင်တော်မူ ကျောက်ဆစ်ဗုဒ္ဓရုပ်ပွားတော်များ အနက် ဥဏှတောဘမြင့်ဆုံးဖြစ်သည့် မာရဝိဇယဗုဒ္ဓရုပ်ပွားတော် မြတ်ကြီးအား ဖူးမြော်ကြည်ညိုကြပြီး ဘုရားရင်ပြင်တော် ပတ်လည်၌ စကျင်ကျောက်များ ဖြင့် တည်ဆောက်ထားသည့် ဂန္ဓကုဋိတိုက်များအတွင်း ကြည့်ရှုလေ့လာကြသည်။

ထို့နောက် ဗိသုကာလက်ရာများ ဖြင့် ခမ်းနားထည်ဝါစွာ တည်ထားပူဇော်ထားသည့် အဂ္ဂါမိပတိ သာသနာ့ ဗိမာန်တော်ကြီး၊ ကျောက်စာရုံစေတီတော်များ၊

သုဓမ္မာဇရပ်များ၊ မုစလိန္ဒအိုင်နှင့် သာသနိက အဆောက်အအုံများကို ဖူးမြော်ကြည်ညိုလေ့လာကြသည်။

မွန်းလွဲပိုင်းတွင် ကျောင်းသား ကျောင်းသူများနှင့် မိဘများသည် တပ်မတော် စစ်သမိုင်းပြတိုက် နေပြည်တော်သို့ သွားရောက်လေ့လာကြသည်။ တပ်မတော် စစ်သမိုင်းပြတိုက်(နေပြည်တော်)ရှိ တပ်မတော် (ကြည်း၊ ရေ၊ လေ) ပြခန်းများ၊ လက်ရုံးတပ်ဖွဲ့ညွှန်ကြားရေးမှူးရုံးပြခန်းများနှင့် ပြင်ပပြကွက်များကို လေ့လာကြည့်ရှုကြရာ ပြတိုက်တာဝန်ရှိသူများက ကဏ္ဍအလိုက် ပြခန်းပြကွက်များနှင့်ပတ်သက်၍ လိုက်လံရှင်းလင်းပြောကြားသည်။ ထို့နောက် နိုင်ငံတော်အတွက် မိမိတို့၏ အသက်ကိုပင် စွန့်လွှတ်စွန့်စားစွာ ပေးဆပ်ခဲ့ကြသည့် အမှန်မြတ်ဆုံး တုန့်ပြန်ဖွယ်ရာမရှိသော ဂုဏ်ဒြပ်များကို ပိုင်ဆိုင်ကြသည့် သူရဲကောင်းတစ်ဦးစီအားမော်ကွန်းတင် ကမ္ဘည်းရေးထိုးထားရှိသည့် သူရဲကောင်းဗိမာန် (နေပြည်တော်) သို့ သွားရောက်ဂါရဝပြု အလေးပြုကြကြောင်း သိရသည်။

သတင်းစဉ်

ငဝန်တာနိမ့်ကျမှုအပေါ် ရေတိုက်စားမှုကာကွယ်ရေး လုပ်ငန်းများနှင့် ရေဝင်လမ်းကြောင်းပိတ်ဆို့ရေး လုပ်ငန်းများ ဆက်လက်ဆောင်ရွက်

ပုသိမ် စက်တင်ဘာ ၃

ရေတိုက်စားမှု ကာကွယ်ခြင်းလုပ်ငန်းနှင့် ရေဝင်လမ်းကြောင်းပိတ်ဆို့ကာကွယ်ရေးလုပ်ငန်းများကို ဆည်မြောင်းနှင့်ရေအသုံးချမှုစီမံခန့်ခွဲရေးဦးစီးဌာန၊ တံတားဦးစီးဌာန၊ ရေအရင်းအမြစ်နှင့် မြစ်ချောင်းများ ဖွံ့ဖြိုးတိုးတက်ရေးဦးစီးဌာနတို့မှ တာဝန်ရှိသူများ၊ နည်းပညာကျွမ်းကျင်သူများ၊ ကျွမ်းကျင်လုပ်သားများ ပေါင်းစပ်၍ ရေဝင်လမ်းအတွင်း Geo-bags သဲအိတ်ကြီးများချခြင်း၊ ပန်းတာ၏ လက်ဝဲဘက်ခြမ်းနှင့် လက်ယာဘက်ခြမ်းတို့တွင် ရေတိုက်စားမှုကာကွယ်ရန် သဲအိတ် ၁၀၀ ပါ နိုင်လွန်ပိုက်ကြိုးဖြင့်ထုပ်ပိုးသည့် သဲအိတ်တွဲများချခြင်း၊ ဧရာမောင် သောင်တူးစက်ကြီးရေယာဉ်တွဲဖြင့် သဲတူးဖော်ပြီး ပန်းတာရေဝင်လမ်းအနီးသို့ သဲမှုတ်သွင်းခြင်း၊ Steel Sheet Pile ရိုက်သည့် စက်ရေယာဉ်နှင့် Silent Pile Driver, Vibro Hammer Driver တို့ဖြင့် Steel Sheet Pile ရိုက်ခြင်း၊ ရေဝင်လမ်းပိတ်ဆို့ကာကွယ်ရန် CB တွဲခွံ ၀၆ (၈၀ x ၁၈ x ၉) အတွင်း သဲ၊ ကျောက်ထည့်သွင်းနှစ်မြှုပ်ဆောင်ရွက်လျက်ရှိသည်။

ယနေ့ မွန်းလွဲပိုင်းက ဧရာဝတီတိုင်းဒေသကြီး ဟသံတခရိုင် လေးမျက်နှာမြို့နယ် ဝန်တာနိမ့်ကျမှုဖြစ်ပေါ်ခဲ့မှုအပေါ် ရေတိုက်စားမှုကာကွယ်ခြင်းလုပ်ငန်းနှင့် ရေဝင်လမ်းကြောင်း ပိတ်ဆို့ကာကွယ်နိုင်ရေး ဆက်လက်ဆောင်ရွက်နေမှုများကို တိုင်းဒေသကြီး၀န်ကြီးချုပ်ဦးအေးကျော်သည် တာဝန်ရှိသူများနှင့်အတူသွားရောက်ကြည့်ရှုစစ်ဆေးရာ ရေအရင်းအမြစ်နှင့် မြစ်ချောင်းများ ဖွံ့ဖြိုးတိုးတက်ရေးဦးစီးဌာနမှ တာဝန်ရှိသူတစ်ဦးက လေးမျက်နှာမြို့နယ် ဝန်တာနိမ့်ကျမှုဖြစ်ပေါ်ခဲ့သည့်နေရာအား ဧရာမောင် သောင်တူးရေယာဉ်ဖြင့် သောင်တူး၍ သဲဖို့ခြင်း လုပ်ငန်းဆောင်ရွက်မှုအခြေအနေများကို ရှင်းလင်းတင်ပြသည်။

ထို့ပြင် လေးမျက်နှာမြို့နယ် ကွမ်းခြံကုန်း(အရှေ့)ကျေးရွာသေဋ္ဌိကာရုံကျောင်း တိုက်တွင် ရေဘေးသင့်ပြည်သူများနှင့် တွေ့ဆုံခဲ့ပြီး တိုင်းဒေသကြီး၀န်ကြီးချုပ်က ပြည်သူများအနေဖြင့် ရေဘေးကြောင့် ရင်ဆိုင်နေရသည့် အခက်အခဲများကို စိတ်ဓာတ်မကျဘဲ အချင်းချင်းရိုင်းပင်းကူညီကာ အခက်အခဲများကို အတူတကွ ကျော်လွှားနိုင်မည် ဖြစ်ကြောင်း၊ ရေကျဆင်းပြီးနောက် ပျက်စီးဆုံးရှုံးမှုများကို အဖြေနှံဆုံးပြန်လည်ပြုပြင်နိုင်ရေး၊ ပြည်သူများ၏ နေထိုင်စားသောက်ရေးနှင့် အသက်မွေးဝမ်းကျောင်း လုပ်ငန်းများ ပုံမှန်ပြန်လည် လည်ပတ်နိုင်ရေးနှင့် ပြန်လည်ထူထောင်ရေး လုပ်ငန်းများကို အားလုံးဝိုင်းဝန်း ပူးပေါင်းဆောင်ရွက် သွားကြမည်ဖြစ်ကြောင်း ပြောကြားသည်။

ဆက်လက်၍ တိုင်းဒေသကြီး လွတ်တော်ကိုယ်စားလှယ်က အားပေးစကားပြောကြားပြီး တိုင်းဒေသကြီး ပြည်သူ့ကျန်းမာရေးဦးစီးဌာန တိုင်းဦးစီးမှူးက ဖြေအန္တရာယ်၊ ဝမ်းပျက်ဝမ်းလျှောရောဂါဆိုင်ရာ အသိပညာပေးဟောပြောခဲ့ပြီး တိုင်းဒေသကြီး၀န်ကြီးချုပ်နှင့် တာဝန်ရှိသူများက ရေဘေးသင့်ပြည်သူများကို ဆန်ရိက္ခာ၊ ထောက်ပံ့ပစ္စည်းများနှင့် အလှူငွေများ ပေးအပ်သည်။

ထို့အတူ လေးမျက်နှာမြို့နယ် သခွတ်ချောင်းကျေးရွာအုပ်စုသို့ သွားရောက်၍ အောင်ဆုပေးကျောင်းတိုက် ဆရာတော်အား ဖူးမြော်ကြည်ညိုကာ လှူဖွယ်ဝတ္ထုပစ္စည်းများ ဆက်ကပ်လှူဒါန်းပြီး ရေဘေးရောင်စခန်းအတွက် မီးစက်တစ်လုံး၊ စက်သုံးဆီများနှင့် ရေဘေးသင့်ပြည်သူများအတွက် အလှူငွေများ ပေးအပ်သည်။ ယင်းနောက် လေးမျက်နှာမြို့ ကူညီကယ်ဆယ်ရေးကွပ်ကဲရေးရုံးသို့ သွားရောက်၍ တပ်မတော်သားများနှင့် မီးသတ်တပ်ဖွဲ့ ဝင်များအား ချီးမြှင့်ငွေများပေးအပ်သည်။

ထို့မှတစ်ဆင့် ဟသံတမြို့နယ် တလုတ္ထော်မြို့ အမှတ် (၂)ရပ်ကွက် ရွှေဗြိမ်းကျောင်းတိုက်ဆရာတော်အား ဖူးမြော်ကြည်ညိုကာ လှူဖွယ်ဝတ္ထုပစ္စည်းများ ဆက်ကပ်လှူဒါန်းပြီး ရေဘေးသင့်ပြည်သူများကို အားပေးစကားပြောကြားသည်။ ထို့နောက် တိုင်းဒေသကြီး ဝန်ကြီးချုပ်နှင့် တာဝန်ရှိသူများက ဆန်ရိက္ခာနှင့် ထောက်ပံ့ပစ္စည်းများ ပေးအပ်ပြီး ပြည်သူများ၏တင်ပြချက်များအပေါ် လိုအပ်သည်များ ပေါင်းစပ်ဖြည့်ဆည်း ဆောင်ရွက်ပေးခဲ့ကြောင်း သိရသည်။

တိုင်းဒေသကြီး(ပြန်/ဆက်)

ဝန်မြစ်ရေကာတာ၏ အောက်ခံမြစ်ကျိုးအင်းသဲကြောမှ ထူးပေါက်၍ ရေဖြတ်သန်းစီးဆင်းမှုကြောင့် ဧရာဝတီတိုင်းဒေသကြီးအတွင်း မြို့နယ်ခြောက်မြို့နယ်ရှိ ရပ်ကွက် ၁၉ ခုနှင့် ကျေးရွာအချို့ ရေဝင်ရောက်မှုများ ဖြစ်ပွားခဲ့သဖြင့် ကူညီကယ်ဆယ်ရေးနှင့် တားဆီးကာကွယ်ရေးလုပ်ငန်းများ အင်တိုက်အားတိုက် ဆက်လက်ဆောင်ရွက်ပေးလျက်ရှိ

နေပြည်တော် စက်တင်ဘာ ၃

ဧရာဝတီတိုင်းဒေသကြီး လေးမျက်နှာမြို့နယ်အတွင်း ပြီးခဲ့သည့် ဇူလိုင် ၃၀ ရက်ညပိုင်းက မိုးသည်းထန်စွာရွာသွန်းမှုနှင့် မြစ်ရေတိုက်စားမှုများကြောင့် ဝန်မြစ်ရေကာတာ၏ အောက်ခံမြစ်ကျိုးအင်းသဲကြောမှ ထူးပေါက်၍ ရပ်ကွက်/ကျေးရွာများအတွင်း ရေဖြတ်သန်းစီးဆင်းဝင်ရောက်မှု ဖြစ်ပွားခဲ့သည်။ အဆိုပါ ရေဝင်ရောက်မှုကြောင့် ယနေ့အထိ လေးမျက်နှာမြို့ပေါ် ရပ်ကွက် ငါးခုနှင့် ကျေးရွာအချို့အပြင် ဟသံတ၊ ရေကြည်၊ သိုင်းချောင်း၊ ကျုံပျော်နှင့် ကျောင်းကုန်းမြို့နယ်တို့ရှိ ရပ်ကွက် ၁၄ ခုနှင့် ကျေးရွာအချို့တို့တွင် ရေကြီးရေလျှံမှုများ ဖြစ်ပွားလျက်သည်။

ထိုသို့ ရေကြီးရေလျှံမှုများ ဖြစ်ပွားခဲ့သော်လည်း မြို့၊ ရွာ၊ ရပ်ကွက်များသို့ အနောက်တောင် တိုင်းစစ်ဌာနချုပ်မှ နယ်မြေခံတပ်မတော်သားများ၊ မြန်မာနိုင်ငံ ရဲတပ်ဖွဲ့ဝင်များ၊ မီးသတ်တပ်ဖွဲ့ဝင်များ၊ လူမှုကူညီရေးအဖွဲ့များ၊ ပရဟိတအသင်းအဖွဲ့များနှင့် ဒေသခံတိုင်းရင်းသားများ ပူးပေါင်း၍ ရေဘေးသင့်ပြည်သူများအား စားသောက်ဖွယ်ရာများ လိုက်လံပို့ဆောင်ပေးခြင်း၊ အရေးပေါ်ကျန်းမာရေး စောင့်ရှောက်မှုလုပ်ငန်းများကို အချိန်နှင့်တစ်ပြေးညီ ဆောင်ရွက်ပေးခြင်းနှင့် ပြန်လည်ထူထောင်ရေးလုပ်ငန်းများ ဝိုင်းဝန်းကူညီ ဆောင်ရွက်ပေးခြင်းတို့ကို ဆက်လက် ဆောင်ရွက်ပေးလျက်ရှိသည်။

ထို့ပြင် ဝန်မပန်းတာရေဝင်ရောက်မှုကို ထိန်းချုပ်ကာကွယ်နိုင်ရန်အတွက် နည်းပညာများ အသုံးပြုရန် Geo-bags သဲအိတ်ကြီးများချခြင်း၊ မျောတုတ်တန်းများ အတွင်း သဲအိတ်များဖြည့်၍ ကာကွယ်ခြင်းနှင့် Steel Sheet Pile ရိုက်သွင်းခြင်းစသည့် ဝန်မပန်းတာ တမံနိမ့်ကျနေရာများ ပြန်လည် ခိုင်မာရေးလုပ်ငန်းများကို စက်ယန္တရားများနှင့် လုပ်အားစုများအသုံးပြု၍ အင်တိုက်အားတိုက် အရိုန်အဟုန်မြင့် ဆက်လက် ဆောင်ရွက်လျက်ရှိသည်။

အဆိုပါ ကူညီကယ်ဆယ်ရေးနှင့် ရေဝင်ရောက်မှု တားဆီးကာကွယ်ရေးလုပ်ငန်းဆောင်ရွက်နေမှုများကို အနောက်တောင်တိုင်းစစ်ဌာနချုပ်မှ တာဝန်ရှိသူများက သွားရောက်ကြည့်ရှုပြီး လိုအပ်သည်များ ပေါင်းစပ်ညှိနှိုင်းဆောင်ရွက်ပေးလျက်ရှိကြောင်း သိရသည်။

သတင်းစဉ်

ညောင်တုန်းမြို့နယ် ဂန်ချောင်းကျေးရွာအနီး ညောင်တုန်းကျွန်းတာ (ဧရာဝတီမြစ်ခွဲ) တာကိုယ်ထည် တိုက်စားခံရမှု တားဆီးကာကွယ်ရေးလုပ်ငန်းများ အင်တိုက်အားတိုက် ဆက်လက်ဆောင်ရွက်ပေးလျက်ရှိ

နေပြည်တော် စက်တင်ဘာ ၃

ဧရာဝတီတိုင်းဒေသကြီး ညောင်တုန်းမြို့နယ် ဂန်ချောင်းကျေးရွာအနီး ညောင်တုန်းကျွန်းတာ(ဧရာဝတီမြစ်ခွဲ) တာမိုင် ၁၁/၆ နှင့် ၁၁/၇ အကြားနေရာ၌ တိုးမြစ်၏ မြစ်ကမ်းရေတိုက်စားမှုကြောင့်ညောင်တုန်းကျွန်းတာ (ဧရာဝတီမြစ်ခွဲ) တွင် ညဂုတ် ၂၅ ရက် နံနက်ပိုင်းမှစ၍ အလျားပေ ၃၀၀၊ အနံ ၄၅ ပေခန့် တာကိုယ်ထည် တိုက်စားမှုဖြစ်ပွားခဲ့သည်။

ထိုသို့ တာကိုယ်ထည်တိုက်စားခံရမှုကို ယာယီကာကွယ်နိုင်ရန်အတွက် တာကိုယ်ထည်တိုက်စားမှု ဖြစ်ပေါ်ခဲ့သည့်နေရာအား တာမိုင် ၁၁/၅ နှင့် ၁၁/၆ အကြား ယာယီပန်းတာ တည်ဆောက်ခြင်း၊ မြစ်ကမ်းထိန်းလုပ်ငန်းဖြစ်သည့် porcupine ချထားခြင်း၊ မြစ်ကမ်းပါး ရေတိုက်စားမှုဒဏ် ကာကွယ်ရန်နှင့် ကမ်းပါးမြေမပြိုကျစေရန် ထိန်းသိမ်းခြင်းလုပ်ငန်းဖြစ်သည့် ဝါးကရစ်ကွက်ရိုက်ခြင်းလုပ်ငန်းများကို နယ်မြေခံတပ်မတော်သားများ၊ မြန်မာနိုင်ငံရဲတပ်ဖွဲ့ဝင်များ၊ လူမှုရေးအသင်းအဖွဲ့များနှင့် ဒေသခံပြည်သူများ ပူးပေါင်း၍ စက်ယန္တရားများဖြင့် အင်တိုက်အားတိုက် အရိုန်အဟုန်မြင့် ဆက်လက်ဆောင်ရွက်လျက်ရှိသည်။

ထိုသို့ ဆောင်ရွက်နေမှုများကို ရန်ကုန်တိုင်းစစ်ဌာနချုပ်မှ တာဝန်ရှိသူများနှင့် ဌာနဆိုင်ရာတာဝန်ရှိသူများက သွားရောက်ကြည့်ရှုပြီး လိုအပ်သည်များ ပေါင်းစပ်ညှိနှိုင်းဆောင်ရွက်ပေးခဲ့ကြောင်း သိရသည်။

သတင်းစဉ်

သီးနှံပေါ်ပေးစနစ်ဖြင့် တောင်သူများအား ဓာတ်မြေသြဇာ စုပေါင်းဖြန့်ဖြူးရောင်းချ

မန္တလေး စက်တင်ဘာ ၃

မန္တလေးတိုင်းဒေသကြီး အမရပူရမြို့နယ်တွင် မန္တလေးတိုင်းဒေသကြီးအစိုးရအဖွဲ့၏ စီစဉ်ကြီးကြပ်မှုဖြင့် မြို့နယ်ဓာတ်မြေသြဇာဝယ်ယူဖြန့်ဖြူးရောင်းချရေးလုပ်ငန်းကြီးကြပ်ကော်မတီဝင်များနှင့် ပေါင်းစပ်ညှိနှိုင်းပြီး မိုးစပါးနှင့်မိုးသီးနှံများအတွက် သီးနှံပေါ်ပေးစနစ်ဖြင့် တောင်သူများအား ဓာတ်မြေသြဇာစုပေါင်းဖြန့်ဖြူးရောင်းချပွဲကို ယမန်နေ့ နံနက်ပိုင်းက နတ်ရေကန်ကျေးရွာ နည်းပညာပြန့်ပွားရေးစင်တာ(၃)၌ ပြုလုပ်သည်။

အမရပူရမြို့နယ် စိုက်ပျိုးရေးဦးစီးဌာန မြို့နယ်ဦးစီးမှူး ဦးမျိုးလှိုင်နှင့်တာဝန်ရှိသူများသည် အမရပူရမြို့နယ်အတွင်းရှိ ကျေးရွာ ၂၂ အုပ်စုမှ တောင်သူ ၅၂၃ ဦးအား အာမိုကွန်ပေါင်းအိတ် ၂၀၀၀ နှင့် မာလာမြိုင်ပုလဲဓာတ်မြေသြဇာအိတ် ၂၀၀၀ တို့ကို သီးနှံပေါ်ပေးစနစ်ဖြင့် တိုက်ရိုက်ဖြန့်ဖြူးရောင်းချခဲ့ကြောင်း သိရသည်။

လဲ့လဲ့ခိုင်(အမရပူရ)

၂၀၂၆ ခုနှစ် တိုင်းဒေသကြီးနှင့် ပြည်နယ် ပိုက်ကျော်ခြင်းပြိုင်ပွဲတွင် အမျိုးသမီးတံခွန်စိုက် ဒိုင်းဆုရ မွန်ပြည်နယ် အမျိုးသမီးအသင်းနှင့် ရွှေတံဆိပ်ဆုရ အမျိုးသားအသင်းတို့အား ဂုဏ်ပြု

မော်လမြိုင် စက်တင်ဘာ ၃

မွန်ပြည်နယ် မော်လမြိုင်မြို့နယ်အတွင်းရှိကျေးရွာများတွင် ရေစီးရေလာ ကောင်းမွန်စေရေးနှင့် စိုက်ပျိုးမြေဧရိယာများ ရေကြီးနစ်မြုပ်မှု ကာကွယ်နိုင်ရေးအတွက် မော်လမြိုင်မြို့နယ် ကေ့နှတ်ကျေးရွာနှင့် ကတိုးကျေးရွာတို့၌ ချောင်းတူးဖော်ခြင်း လုပ်ငန်းများ ဆောင်ရွက်လျက်ရှိသည်။

ထိုသို့ ဆောင်ရွက်နေမှုကို ယနေ့နံနက်ပိုင်းတွင် မွန်ပြည်နယ်ဝန်ကြီးချုပ်ဦးအောင်ဝင်းသန်းနှင့် ပြည်နယ်ဝန်ကြီးများက သွားရောက်ကြည့်ရှုစစ်ဆေးခဲ့သည်။

ဆက်လက်၍ ကေ့နှတ်ကျေးရွာ၌ ကိုလိုနီခေတ်က မွန်သူဌေးကြီး ဦးနာအောက် ဆောက်လုပ် လှုဒါန်းခဲ့သော ကေ့နှတ်စေတီတော်မြတ်ကြီးနှင့် ကျောင်းဆောင်များ၊ မဟာဝိဇယ သိမ်တော်ကြီးအတွင်း မွန်ရိုးရာ အနုလက်ရာများအပြင် ကိုလိုနီခေတ် ဗိသုကာလက်ရာများကို လှည့်လည်ကြည့်ရှု လေ့လာကာ ကေ့နှတ်စေတီတော်မြတ်ကြီး၏ တိုက်ကျောင်းကြီး၌ ဘဒ္ဒန္တသောမ မဟာထေရ်ထံ သာသနာရေးဆိုင်ရာများ လျှောက်ထားပြီး လှူဖွယ်ဝတ္ထုပစ္စည်းများ ဆက်သ၊ လှူဒါန်းခဲ့သည်။

ထို့ပြင် ၂၀၂၆ ခုနှစ် တိုင်းဒေသကြီးနှင့် ပြည်နယ် ပိုက်ကျော်ခြင်းပြိုင်ပွဲသို့ ဝင်ရောက်ယှဉ်ပြိုင်ခဲ့သည့် အမျိုးသမီးတံခွန်စိုက် ဒိုင်းဆုရ မွန်ပြည်နယ်အမျိုးသမီး ပိုက်ကျော်ခြင်း အသင်းနှင့် ရွှေတံဆိပ်ဆုရ အမျိုးသား ပိုက်ကျော်ခြင်း အသင်းတို့အား ဂုဏ်ပြုကြိုဆိုပွဲ အခမ်းအနားကို ပြည်နယ်အစိုးရအဖွဲ့ရုံး ရာမည ခန်းမ၌ ကျင်းပသည်။ အခမ်းအနားတွင် ပြည်နယ်ဝန်ကြီးချုပ်က အမှာစကားပြောကြားပြီး ပထမတံခွန်စိုက်ဆုဖလားကို ပြည်နယ်ဝန်ကြီးချုပ်ထံ အပ်နှံကာ **(ဝဲအပေါ်ပုံ)** တံခွန်စိုက်ဒိုင်းဆုရရှိခဲ့သည့် မွန်ပြည်နယ် အမျိုးသမီး ပိုက်ကျော်ခြင်း အသင်းအား ဂုဏ်ပြုဆုငွေများချီးမြှင့်ခဲ့ကြောင်း သိရသည်။ **စည်သူ(ပြန်/ဆက်)**

နိုင်ငံတော်တည်ငြိမ်ရေးနှင့် နယ်မြေအေးချမ်းသာယာရေးအတွက် စစ်ဆင်ရေးတာဝန်များထမ်းဆောင်ခဲ့သည့် ရှေ့တန်းပြန် နိုင်ငံ့သားကောင်း တပ်မတော်သားများအား ဂုဏ်ပြုကြိုဆို

နေပြည်တော် စက်တင်ဘာ ၃

နိုင်ငံတော်တည်ငြိမ်ရေးနှင့် နယ်မြေအေးချမ်းသာယာရေးအတွက် နယ်မြေလုံခြုံရေးတာဝန်များကို ထမ်းဆောင်၍ ပြန်လည်ရောက်ရှိလာသော ရှေ့တန်းပြန် နိုင်ငံ့သားကောင်း တပ်မတော်သားများအား ဂုဏ်ပြုကြိုဆိုခြင်းအခမ်းအနားကို ယနေ့ မွန်းလွဲပိုင်းတွင် ရှမ်းပြည်နယ်(မြောက်ပိုင်း) တန့်ယန်းမြို့နယ် နယ်မြေခံတပ်ရင်းနှီးပြုလုပ်ရာ အရှေ့မြောက်တိုင်းစစ်ဌာနချုပ်မှ တိုင်းမှူး ဗိုလ်ချုပ် အေးမင်းဦးနှင့်တာဝန်ရှိသူများ၊ အရာရှိ၊ စစ်သည်၊ မိသားစုဝင်များ၊ ဌာနဆိုင်ရာတာဝန်ရှိသူများ၊ မြန်မာနိုင်ငံရဲတပ်ဖွဲ့ဝင်များ၊ ပြည်သူ့စစ် (ဌာနေ)တပ်ဖွဲ့ဝင်များ၊ ဆရာ ဆရာမများ၊ ကျောင်းသား ကျောင်းသူများနှင့် ဒေသခံတိုင်းရင်းသားပြည်သူများ တက်ရောက်ကြသည်။

တိုင်းဒေသကြီးနှင့် ပြည်နယ်အသီးသီးရှိ တိုင်းရင်းသားပြည်သူများ စိတ်အေးချမ်းသာစွာ နေထိုင်လုပ်ကိုင်စားသောက်နိုင်ရေးနှင့် အသက်အိုးအိမ်စည်းစိမ်ဥစ္စာ လုံခြုံမှုရှိစေရေး၊ နိုင်ငံတော်တည်ငြိမ်ရေး၊ နယ်မြေအေးချမ်းသာယာရေးအတွက် ရှေ့တန်းစစ်မျက်နှာများတွင် စစ်ဆင်ရေးတာဝန်များကို မိဝေး ဖဝေး၊ မိသားစုများနှင့်ဝေးကွာ၍ နေ့မအား၊ ညမနား စွမ်းစွမ်းတမံ တာဝန်ထမ်းဆောင်ခဲ့သော ရှေ့တန်းပြန်တပ်မတော်သားများအား တိုင်းမှူးနှင့် တက်ရောက်လာကြသူများက ဂုဏ်ပြုပန်းကုံးများ၊ အောင်သပြေခက်များ ကမ်း၍လည်းကောင်း၊ အတီး၊ အမှုတ်၊ အက၊ အခုနှစ်များဖြင့်လည်းကောင်း သောင်းသောင်းဖြဖြ ဂုဏ်ပြုကြိုဆိုကြသည်။ ယင်းနောက် တိုင်းမှူးက အောင်ပွဲရရှေ့တန်းပြန် တပ်မတော်သားများအား ဂုဏ်ပြုအမှာစကား ပြောကြားပြီး ဂုဏ်ပြုချီးမြှင့်ငွေများ ပေးအပ်ကာ နေ့လယ်စာအတူတကွ သုံးဆောင်ခဲ့ကြောင်း သိရသည်။

သတင်းစဉ်

ရေးမြို့နယ်၌ ဆိုလာစနစ်ဖြင့် ရေရရှိရေးလုပ်ငန်းများ ကွင်းဆင်းစစ်ဆေး

ရေး စက်တင်ဘာ ၃

မွန်ပြည်နယ်ရေးရိုင်ကျေးလက်ဒေသဖွံ့ဖြိုးတိုးတက်ရေးဦးစီးဌာနက ၂၀၂၆-၂၀၂۷ ဘဏ္ဍာနှစ် ပြည်နယ်ရန်ပုံငွေဖြင့် စိန်ကြီးကျေးရွာ၌ ဆိုလာစနစ်ဖြင့် ရေရရှိရေးလုပ်ငန်းများ ဆောင်ရွက်နေမှု အခြေအနေများကို ယမန်နေ့ နံနက်ပိုင်းတွင် တာဝန်ရှိသူများက ကွင်းဆင်းစစ်ဆေးခဲ့သည်။

ထိုသို့ ကွင်းဆင်းစစ်ဆေးရာတွင် ရေးခရိုင်ကျေးလက်ဒေသဖွံ့ဖြိုးတိုးတက်ရေး ဦးစီးဌာန ခေတ္တခရိုင်ဦးစီးမှူး၊ ရေးမြို့နယ် ကျေးလက်ဒေသဖွံ့ဖြိုးတိုးတက်ရေးဦးစီးဌာန မြို့နယ်ဦးစီးမှူးနှင့် ဝန်ထမ်းများက စိန်ကြီးကျေးရွာ၌ ဆိုလာစနစ်ဖြင့် ရေရရှိရေးလုပ်ငန်းများ ဆောင်ရွက်နေမှုအခြေအနေများ ကြည့်ရှုစစ်ဆေးပြီး လိုအပ်သည်များကို ခေတ္တခရိုင်ဦးစီးမှူးက မှာကြားခဲ့ကြောင်း သိရသည်။

အဆိုပါ စိန်ကြီးကျေးရွာ၌ 3.6 KW ဆိုလာစနစ် တည်ဆောက်ခြင်း၊ 2HP Submersible Pump တပ်ဆင်ခြင်းနှင့် ဆပ်စပ်လုပ်ငန်းများဆောင်ရွက်ခြင်းကို ပြည်နယ်ရန်ပုံငွေကျပ် ၂၀ ဒသမ ၃۷ သန်းဖြင့် ရေးမြို့နယ်ကျေးလက်ဒေသဖွံ့ဖြိုးတိုးတက်ရေး ဦးစီးဌာနမှ တာဝန်ယူ၍ သြဂုတ်လ စတုတ္ထပတ်မှစတင်ကာ ဆောင်ရွက်လျက်ရှိရာ ယခုအခါ ၉၀ ရာခိုင်နှုန်းခန့် ဆောင်ရွက်ပြီးစီးနေပြီဖြစ်ကြောင်း သိရသည်။

သုတ

ထန်းတပင်မြို့နယ်၌ ပြည်သူ့စကားဝိုင်း ကျင်းပ

ထန်းတပင် စက်တင်ဘာ ၃

ပဲခူးတိုင်းဒေသကြီး ထန်းတပင်မြို့နယ်၌ ကျေးလက်ဒေသဖွံ့ဖြိုးရေး ခေါင်းစဉ်ဖြင့် ပြည်သူ့စကားဝိုင်းကို ယနေ့နံနက်ပိုင်းတွင် သရက်ပင်ကျေးရွာ သရက်ပင်မိုးမခကျောင်းကြီးကျောင်းတိုက်၌ ကျင်းပသည်။

ဦးစွာ မြို့နယ်စီမံခန့်ခွဲရေးနှင့် အုပ်ချုပ်ရေးကော်မတီဥက္ကဋ္ဌ ဦးသန်းထိုက်အောင်၊ တိုင်းဒေသကြီး လွှတ်တော်ကိုယ်စားလှယ် (၁) ဦးသက်တင်ထွန်းနှင့် တိုင်းဒေသကြီး လွှတ်တော်ကိုယ်စားလှယ် (၂) ဦးမျိုးမျိုးသိန်းတို့က အမှာစကားပြောကြားသည်။

ထို့နောက် မြို့နယ်စိုက်ပျိုးရေးဦးစီးဌာန၊ မြို့နယ်ကျေးလက်ဒေသဖွံ့ဖြိုးတိုးတက်ရေး ဦးစီးဌာန၊ ကျေးလက်လမ်းဖွံ့ဖြိုးရေးဦးစီးဌာန၊ မွေးမြူရေးနှင့် ကုသရေးဦးစီးဌာနနှင့် မြို့နယ်ပညာရေးဦးစီးဌာနတို့မှ ဌာနအလိုက် ကျေးရွာဖွံ့ဖြိုးတိုးတက်ရေးအတွက် လုပ်ငန်းဆောင်ရွက်ချက်များကို ရှင်းလင်းပြောကြားရာ တက်ရောက်လာကြသော ဒေသခံပြည်သူများက သိရှိလိုသည်များကို မေးမြန်းဆွေးနွေးကြောင်း သိရသည်။

မြို့နယ်(ပြန်/ဆက်)

ဖြူးမြို့နယ်၌ ကျေးရွာမြေဌားဂရန်များ ပေးအပ်

ဖြူး စက်တင်ဘာ ၃

ပဲခူးတိုင်းဒေသကြီး ဖြူးမြို့နယ်၌ ရေသျှဲကြီးကျေးရွာ၏ မြေဌားဂရန်များပေးအပ်ပွဲကို စက်တင်ဘာ ၂ ရက်က ဥတ္တရာရုံဘုန်းတော်ကြီးကျောင်းမွှာရုံ၌ ကျင်းပသည်။

ဦးစွာ တောင်ငူခရိုင် စီမံခန့်ခွဲရေးနှင့်အုပ်ချုပ်ရေးကော်မတီဥက္ကဋ္ဌ ခရိုင်အုပ်ချုပ်ရေးမှူးက ဆောင်ရွက်ပေးရခြင်းနှင့်ပတ်သက်၍ ရှင်းလင်းပြောကြားပြီး ခရိုင်အုပ်ချုပ်ရေးမှူးနှင့် ခရိုင်အဆင့်တာဝန်ရှိသူများ၊ မြို့နယ်အဆင့် တာဝန်ရှိသူများက ကျေးရွာအတွင်းရှိ အိမ်ထောင်စု ၈၅ စုအတွက် မြေဌားဂရန်များ လက်ဝယ်အရောက် ပေးအပ်ခဲ့ကြောင်း သိရသည်။

မြို့နယ်(ပြန်/ဆက်)

❖ **အင်တာနက်ပေါ်တွင် သတင်းတု၊ သတင်းမှားများ လွှင့်တင်ခြင်း၊ မြန်မာ့ရိုးရာ ယဉ်ကျေးမှုနှင့် ကိုက်ညီမှုမရှိသည့် မဖွယ်မရာမှတ်တမ်းပုံများ၊ ဗီဒီယိုများအား ဖြန့်ဝေခြင်း၊ အခကြေးငွေဖြင့် ရောင်းချခြင်းများသည် တည်ဆဲဥပဒေများအရ အရေးယူခံရနိုင်ပါသည်။**

❖ **အွန်လိုင်းလောင်းကစားကြော်ငြာများ လက်ခံကြော်ငြာ ပေးခြင်းသည် တည်ဆဲဥပဒေများအရ အရေးယူခံရနိုင်ပါသည်။**

ISBN ဆိုတာ ဘာလဲ — စာရေးသူတိုင်း သိထားသင့်သော အခြေခံအချက်များ

ကိုသန့် (Wheel-turning)

စာအုပ်တစ်အုပ် ရေးသားပြီးသွားပြီဆိုပါစို့။ စာမူကို တည်းဖြတ်ပြီးပြီ။ မျက်နှာဖုံးလည်း ဒီဇိုင်းဆွဲပြီးပြီ။ ပုံနှိပ်တိုက်ကို ပို့ဖို့အသင့်ဖြစ်နေပြီ။ ထိုအချိန်တွင် စာရေးသူအသစ်များ မကြာခဏကြုံရသည့် မေးခွန်းတစ်ခု ပေါ်လာတတ်သည်။

"ISBN ယူပြီးပြီလား"

တချို့က ISBN ကို စာအုပ်အဖုံးနောက်ကျောတွင် ဘားကုဒ်နှင့် အတူတွေ့ရသည့် နံပါတ်တစ်ခုဟု သိထားကြသည်။ တချို့က စာအုပ်မှတ်ပုံတင်နံပါတ်ဟု နားလည်ထားကြပြီး တချို့က ISBN ရှိမှ မူပိုင်ခွင့်ရသည်ဟု ထင်တတ်ကြသည်။ အမှန်တကယ်တွင် ISBN ၏ အဓိပ္ပာယ်နှင့် အလုပ်လုပ်ပုံသည် ထိုထက်ပိုမိုတိကျသည်။

ISBN ဆိုတာ ဘာလဲ

ISBN ဆိုသည်မှာ International Standard Book Number ၏ အတိုကောက်ဖြစ်သည်။ ယနေ့အသုံးပြုနေသော ISBN သည် ဂဏန်း ၁၃ လုံးပါဝင်သည့် နိုင်ငံတကာစံ ခွဲခြားသတ်မှတ်အမှတ်အသား (identifier) တစ်ခုဖြစ်ပြီး သတင်းမှတ်ချက်နှင့်ကိုက်ညီသော သီးခြားထုတ်ဝေမှုတစ်ခုကို တိကျစွာဖော်ထုတ်ရန် အသုံးပြုသည်။

အလွယ်ဆုံးပြောရလျှင် ISBN သည် စာအုပ်အမည်ကိုသာ ညွှန်းသည့် နံပါတ်မဟုတ်ပါ။ စာအုပ်အမည်တူနိုင်သည်၊ စာရေးသူ အမည်တူနိုင်သည်၊ ထုတ်ဝေသူ မတူနိုင်၊ ထုတ်ဝေမှု (edition) မတူနိုင်၊ ထုတ်ဝေမှုပုံစံ (format) မတူနိုင်။ ထို့ကြောင့် "မည်သည့်ထုတ်ဝေမှုကို ရည်ညွှန်းနေသနည်း" ဆိုသည့်မေးခွန်းကို စနစ်များက တိကျစွာဖြေရှင်းနိုင်ရန် စံသတ်မှတ်ထားသော identifier လိုအပ်လာသည်။ ISBN က ထိုတာဝန်ကို ထမ်းဆောင်ပေးသည်။

ISBN–13 ၏ ဖွဲ့စည်းပုံ

ISBN–13 သည် ကျပန်းရွေးထားသော ဂဏန်း ၁၃ လုံးမဟုတ်ပါ။ ၎င်းတွင် Prefix Element၊ Registration Group Element၊ Registrant Element၊ Publication Element နှင့် Check Digit ဟူသော အပိုင်း ငါးပိုင်း ပါဝင်သည်။ Registration Group Element သည် နိုင်ငံ၊ ပထဝီဒေသ၊ ဘာသာစကား သို့မဟုတ် သတ်မှတ်ထားသော registration group တစ်ခုနှင့် ဆက်စပ်နိုင်သည်။ Registrant Element က ထုတ်ဝေသူ သို့မဟုတ် registrant ကို ဖော်ထုတ်ရာတွင် အသုံးဝင်ပြီး Publication Element က သက်ဆိုင်ရာ သီးခြားထုတ်ဝေမှုကို ခွဲခြားပေးသည်။ နောက်ဆုံး Check Digit က နံပါတ်၏တိကျမှုကို စစ်ဆေးပေးသည်။

စာအုပ်တစ်အုပ်မှာ ISBN တစ်ခုရှိရုံနဲ့ အမြဲမပြီးနိုင်ပါ

စာရေးသူများ သိထားသင့်သည့် အရေးကြီးဆုံးအချက်တစ်ခုမှာ ထုတ်ဝေမှုနှင့် ထုတ်ဝေမှုပုံစံမတူပါက သီးခြား ISBN လိုအပ်နိုင်ခြင်း ဖြစ်သည်။ ဥပမာ စာအုပ်တစ်အုပ်ကို အဖုံးပျော့(paperback) နှင့် အဖုံးမာ (hardcover) နှစ်မျိုးထုတ်ဝေပါက စာအုပ်အမည်နှင့် အကြောင်းအရာတူနိုင်သော်လည်း စျေးနှုန်း၊ ထုတ်လုပ်မှု၊ သိုလှောင်စာရင်းနှင့် မှာယူမှုတို့မှာ သီးခြားကုန်ပစ္စည်းများအဖြစ် စီမံရနိုင်သည်။ ထို့ကြောင့် product form မတူသည့် ထုတ်ဝေမှုများကို သီးခြားဖော်ထုတ်ရန် ISBN သီးခြားသတ်မှတ်ရသည်။

သို့သော် စာလုံးပေါင်းအမှား သေးသေးလေးပြင်ခြင်းကဲ့သို့ အသေးစားပြင်ဆင်မှုတိုင်းအတွက် ISBN အသစ်မလိုပါ။ အကြောင်းအရာနှင့် ထုတ်ဝေမှုပြောင်းဘဲ ရိုးရိုးပြန်လည်ပုံနှိပ်ခြင်း (reprint) သာဖြစ်ပါက ပုံမှန်အားဖြင့် ယခင် ISBN ကို ဆက်သုံးနိုင်သည်။ သိသာထင်ရှားစွာ ပြင်ဆင်ထားသော revised edition သို့မဟုတ် edition အသစ်တစ်ခုဖြစ်လာပါက ISBN အသစ်လိုအပ်နိုင်သည်။

ISBN ရှိတာနဲ့ မူပိုင်ခွင့်ရပြီလား

မဟုတ်ပါ။ ISBN သည် မူပိုင်ခွင့်ကာကွယ်မှုမပေးပါ။ ISBN သည် ထုတ်ဝေမှုကို ခွဲခြားသတ်မှတ်ရန် အသုံးပြုသည့် identifier ဖြစ်သည်။ မူပိုင်ခွင့်သည် ဖန်တီးမှုလက်ရာအပေါ် ဥပဒေဆိုင်ရာ အခွင့်အရေးနှင့် သက်ဆိုင်သည့်သီးခြားကိစ္စဖြစ်သည်။ ထို့ကြောင့် ISBN ရရှိခြင်းကို မူပိုင်ခွင့်မှတ်ပုံတင်ခြင်းနှင့် တစ်ခုတည်းဟု မယူဆသင့်ပါ။

> **ISBN သည် စာအုပ်အမည်ကိုသာ ညွှန်းသည့် နံပါတ်မဟုတ်ပါ။ စာအုပ်အမည်တူနိုင်သည်၊ စာရေးသူ အမည်တူနိုင်သည်၊ ထုတ်ဝေသူ မတူနိုင်၊ ထုတ်ဝေမှု (edition) မတူနိုင်၊ ထုတ်ဝေမှုပုံစံ (format) မတူနိုင်။ ထို့ကြောင့် "မည်သည့် ထုတ်ဝေမှုကို ရည်ညွှန်းနေသနည်း"ဆိုသည့် မေးခွန်းကို စနစ်များက တိကျစွာဖြေရှင်းနိုင်ရန် စံသတ်မှတ်ထားသော identifier လိုအပ်လာသည်။ ISBN က ထိုတာဝန်ကိုထမ်းဆောင်**

ISBN နဲ့ ဘားကုဒ် တူသလား

မတူပါ။ ISBN သည် နံပါတ်ဖြင့်ခွဲခြားသတ်မှတ်သည့် identifier ဖြစ်ပြီး ဘားကုဒ်သည် ထိုနံပါတ်အချက်အလက်ကို စက်ဖြင့်ဖတ်ရှုနိုင်အောင် ကိုယ်စားပြုထားသည့် machine–readable ပုံစံတစ်ခု ဖြစ်သည်။ စာအုပ်ဆိုင်တွင် ဘားကုဒ်ကို scanner ဖြင့်ဖတ်လိုက်သော အခါ POS စနစ်က သက်ဆိုင်ရာ product record နှင့် ချိတ်ဆက်ပြီး စျေးနှုန်း၊ သိုလှောင်မှုအခြေအနေ စသည့်အချက်အလက်များကို အသုံးပြုနိုင်သည်။

ISBN ရှိခြင်းက ဘာအကျိုးရှိသလဲ

ISBN က စာအုပ်ကို ထုတ်ဝေသူ၊ ဖြန့်ချိသူ၊ စာအုပ်ဆိုင်၊ အွန်လိုင်းစာအုပ်ဆိုင်နှင့် စာကြည့်တိုက်တို့၏ စနစ်များအတွင်း တိကျစွာ ရည်ညွှန်းနိုင်စေသည်။ စာအုပ်အမည်တူမှုကြောင့် ဖြစ်နိုင်သည့် ရှုပ်ထွေးမှုကို လျှော့ချပေးပြီး ထုတ်ဝေမှုနှင့် format များကို ခွဲခြားနိုင်စေသည်။ Order၊ inventory၊ catalogue နှင့် metadata စနစ်များ သက်ဆိုင်သည့်သီးခြားကိစ္စဖြစ်သည်။ ထို့ကြောင့် ISBN ရရှိခြင်းကို မူပိုင်ခွင့်မှတ်ပုံတင်ခြင်းနှင့် တစ်ခုတည်းဟု မယူဆသင့်ပါ။

ISBN ကို နံပါတ်တစ်ခုအဖြစ်သာ မမြင်သင့်

စာရေးသူအတွက် အရေးအသားက အရေးကြီးသည်။ ထုတ်ဝေသူအတွက် production က အရေးကြီးသည်။ စာအုပ်ဆိုင်အတွက် inventory၊ စာကြည့်တိုက်အတွက် cataloguing၊ အွန်လိုင်းစာအုပ်ဆိုင်အတွက် metadata၊ ဖြန့်ချိသူအတွက် product identification က အရေးကြီးသည်။ ထိုအရာအားလုံးကြားတွင် သီးခြားထုတ်ဝေမှုတစ်ခုကို တိကျစွာရည်ညွှန်းပေးနိုင်သည့် စံအမှတ်အသားတစ်ခုလိုသည်။ ISBN က ထိုနေရာ၌ဝင်လာသည်။

စာရေးသူ၏အလုပ်သည် နောက်ဆုံးစာကြောင်းကို ရေးပြီးသည့် နေရာ၌ အဆုံးမသတ်သေးပါ။ စာအုပ်တစ်အုပ် စာဖတ်သူ၏လက်ထဲသို့ စနစ်တကျ ရောက်ရှိသွားသည့်အချိန်အထိ publishing journey က ဆက်ရှိနေသေးသည်။ ထိုခရီးတွင် ISBN သည် ဂဏန်း ၁၃ လုံးသာ ဖြစ်နိုင်သော်လည်း ၎င်း၏နောက်ကွယ်တွင် စာအုပ်တစ်အုပ်၏ သီးခြားထုတ်ဝေမှုအမှတ်အသား၊ ဒေတာစနစ်နှင့် ကမ္ဘာလုံးဆိုင်ရာ စာအုပ်ထောက်ပံ့ရေးကွင်းဆက်တစ်ခုလုံးရှိနေကြောင်း တင်ပြလိုက်ရပါသည်။ ။

လှည်းကူးမြို့နယ်၌ ကျေးရွာချင်းဆက်လမ်း/တံတားများ ကွင်းဆင်းစစ်ဆေး

ရန်ကုန် စက်တင်ဘာ ၃ ရန်ကုန် တိုင်းဒေသကြီး လှည်းကူးမြို့နယ်ကျေးလက်လမ်း ဖွံ့ဖြိုးရေးဦးစီးဌာန ၂၀၂၆-၂၀၂۷ ဘဏ္ဍာနှစ် တိုင်းဒေသကြီး ငွေလုံးငွေရင်း ရန်ပုံငွေဖြင့် ဆောင်ရွက်သည့် ကျေးရွာချင်း ဆက် လမ်း/တံတားများကို ယနေ့ နံနက်ပိုင်းတွင် တာဝန်ရှိများက ကွင်းဆင်းစစ်ဆေးသည်။

ထိုသို့ စစ်ဆေးရာတွင် ကျေးလက်လမ်း ဖွံ့ဖြိုးရေးဦးစီးဌာန(ရုံးချုပ်) နေပြည်တော်မှ အင်ဂျင်နီယာချုပ်နှင့် တာဝန်ရှိသူများက ဖခမဲကျေးရွာအုပ်စုတွင်းတစ်ရာကျေးရွာမှ သပြေ-ဒါးပိန်လမ်းသို့ ဆက်သွယ်သည့် ကျောက်ချောလမ်း ကွန်ကရစ်ခင်းခြင်းလုပ်ငန်း ဆောင်ရွက်နေမှုကို ကွင်းဆင်းစစ်ဆေးရာ မြို့နယ် ဦးစီးအရာရှိ(မြို့ပြ)က ရှင်းလင်းတင်ပြခဲ့ကြောင်း သိရသည်။

အိရွှေစင်လတ်(ပြန်/ဆက်)

နတ်မောက်မြို့နယ်၌ ဓာတ်မြေသြဇာနှင့်နေကြာမျိုးစေ့များ ပေးအပ်

နတ်မောက် စက်တင်ဘာ ၃ မကွေး တိုင်းဒေသကြီး နတ်မောက်မြို့နယ် စိုက်ပျိုးရေးဦးစီးဌာနက ဝါသီးနှံဖွံ့ဖြိုးတိုးတက်ရေးအတွက် ဓာတ်မြေသြဇာနှင့် နေကြာမျိုးစေ့ ထောက်ပံ့ပေးအပ်ပွဲကို ယမန်နေ့က မြို့နယ်ပြန်ကြားရေးနှင့် ပြည်သူ့ဆက်ဆံရေးဦးစီးဌာန လူထုအခြေပြုဗဟိုဌာနခွဲ ကျင်းပသည်။

ထိုသို့ပေးအပ်ရာတွင် မြို့နယ်အထွေထွေအုပ်ချုပ်ရေး ဦးစီးဌာန မြို့နယ်အုပ်ချုပ်ရေးမှူး၊ မြို့နယ်စိုက်ပျိုးရေးဦးစီးဌာန ဦးစီးမှူးနှင့် တာဝန်ရှိသူများက ဝါပန်းတိုင် အထွက်နှုန်းရရှိရေး စံပြကွက် ဆောင်ရွက်သည့် ကျေးရွာအုပ်စု ခုနစ် အုပ်စုနှင့် မျိုးစေ့ထုတ် ဆောင်ရွက်သည့် ကျေးရွာအုပ်စု ခုနစ် အုပ်စုမှ တက်ရောက်လာ ကြသည့် တောင်သူအစုအဖွဲ့ ခေါင်းဆောင် ၆၀ တို့အား ဓာတ်မြေသြဇာနှင့် နေကြာမျိုးစေ့များ ထောက်ပံ့ပေးအပ်ခဲ့ကြောင်း သိရသည်။ **လှဝင်း**

ညအချိန်အိပ်နေချိန်တွင် လျှပ်စစ်မီးများ ပိတ်ထားခြင်းဖြင့် လျှပ်စစ်ကို နေ့စဉ်ချွေတာသင့်ပါသည်

ရန်ကုန်တက္ကသိုလ်၌ တရုတ် - မြန်မာ လူငယ်များ ဆွေးနွေးဖလှယ်ခြင်းနှင့် မီဒီယာတွေ့ဆုံပွဲ ကျင်းပ

ရန်ကုန် စက်တင်ဘာ ၃

တရုတ် – မြန်မာ လူငယ်များ ဆွေးနွေးဖလှယ်ခြင်းနှင့် ၂၀၂၆ ခုနှစ် တတိယသုံးလပတ် တရုတ်–မြန်မာ မီဒီယာတွေ့ဆုံပွဲကို ယနေ့နံနက်ပိုင်းက ရန်ကုန်တက္ကသိုလ် Center for Research and Innovation၌ ကျင်းပသည်။

တွေ့ဆုံပွဲတွင် မြန်မာနိုင်ငံဆိုင်ရာ တရုတ်သံရုံးမှ သံမှူးကြီး Dr. Zheng Zhihong၊ ရန်ကုန်တက္ကသိုလ်ပါမောက္ခချုပ် ဒေါက်တာသောင်းထိုက်၊ ပြည်သူ့လွှတ်တော်ကိုယ်စားလှယ် နိုင်ငံတကာဆက်ဆံရေးကော်မတီဝင် ဦးအေးချမ်းနှင့် နိုင်ငံခြားရေးဝန်ကြီးဌာန မြန်မာနိုင်ငံမဟာဗျူဟာနှင့် နိုင်ငံတကာလေ့လာရေးအဖွဲ့မှ ဝါရင့်အကြံပေး ဒေါက်တာနိုင်ဆွေဦးတို့က နှုတ်ခွန်းဆက်စကားပြောကြားကြသည်။

အဆိုပါတွေ့ဆုံပွဲတွင် မီဒီယာနှင့် လူငယ်များ၏ အခန်းကဏ္ဍ၊ ဒေသတွင်းတည်ငြိမ်ရေး၊ ငြိမ်းချမ်းရေးနှင့် အပြန်အလှန် ဖွံ့ဖြိုးတိုးတက်ရေးတို့နှင့်စပ်လျဉ်းသည့် အတွေးအမြင်သစ်များကို အပြန်အလှန်ဆွေးနွေးကြသည်။

ယနေ့ တွေ့ဆုံဆွေးနွေးမှုများကို မြန်မာ–တရုတ် နှစ်နိုင်ငံအကြား အပြုသဘောဆောင်သော ပူးပေါင်းဆောင်ရွက်မှုများကို ပိုမိုနက်ရှိုင်းခိုင်မာစေပြီး နှစ်နိုင်ငံလူငယ်မျိုးဆက်များအကြား ချစ်ကြည်ရင်းနှီးမှု ပိုမိုတိုးမြင့်ရန်၊ လူငယ်များသာမက နှစ်နိုင်ငံပြည်သူအချင်းချင်း ထိတွေ့ဆက်ဆံမှု (People–to–People Contact) ကိုလည်း ပိုမိုတိုးမြှင့်ပေးနိုင်ရန်၊ နှစ်နိုင်ငံအကြား အနာဂတ်ဖလှယ်ပူးပေါင်းဆောင်ရွက်မှုများ၊ စီးပွားရေး၊ ကုန်သွယ်ရေး၊ ယဉ်ကျေးမှုနှင့် သတင်းဒိဇီယာကဏ္ဍ ပိုမိုတိုးတက်ခိုင်မာလာစေရန် ရည်ရွယ်ကျင်းပခြင်းဖြစ်သည်။

ထိုပြင် တက္ကသိုလ်ကျောင်းသား ကျောင်းသူများအနေဖြင့် တရုတ်နိုင်ငံ၏ ယဉ်ကျေးမှုနှင့် ဖွံ့ဖြိုးတိုးတက်မှုတို့ကို ပိုမိုနားလည်သိရှိပြီး မြန်မာ–တရုတ် နှစ်နိုင်ငံအကြား ကျောင်းသားလူငယ်များနှင့် မီဒီယာကဏ္ဍပူးပေါင်းဆောင်ရွက်မှုကို တိုးမြှင့်ဆောင်ရွက်ပေးနိုင်သည့် ဆွေးနွေးပွဲလည်း ဖြစ်သည်။

သစ္စာ(MNA)

ယာယီရေဘေးရှောင် အိမ်ခြေ ၂၆၀၊ အိမ်ထောင်စု ၂၇၀၊ လူဦးရေ ၁၁၆၈ ဦးအတွက် ဆန်၊ ဆီ၊ ကြက်ဥ၊ ခေါက်ဆွဲခြောက်၊ ရေသန့်၊ မုန့်နှင့် ထမင်းထုပ်များ ပေးအပ်

ပဲခူး စက်တင်ဘာ ၃

ပဲခူးမြစ်ရေဝင်ရောက်မှုကြောင့် ကလျာဏီသိမ်တော်ကြီးဘုန်းကြီးကျောင်း၌ အနိမ့်ပိုင်းနေအိမ်များမှ ယာယီရေဘေးရှောင်နေကြသည့် အိမ်ခြေ ၂၆၀၊ အိမ်ထောင်စု ၂၇၀၊ လူဦးရေ ၁၁၆၈ ဦးအတွက် ဆန်၊ ဆီ၊ ကြက်ဥ၊ ခေါက်ဆွဲခြောက်၊ ရေသန့်၊ မုန့်နှင့် ထမင်းထုပ်များ ပေးအပ်ခဲ့ကြောင်း သိရသည်။

ယနေ့နံနက်ပိုင်းတွင် ပဲခူးတိုင်းဒေသကြီးဝန်ကြီးချုပ် ဦးမျိုးဆွေဝင်းနှင့် တာဝန်ရှိသူများသည် မိုးသည်းထန်စွာရွာသွန်းမှုကြောင့် ပဲခူးမြို့ ကျောက်ကြီးစုရပ်ကွက် အနိမ့်ပိုင်းနေရာများအတွင်းသို့ ပဲခူးမြစ်ရေ ဝင်ရောက်နေမှုကို စက်လေ့များဖြင့် လှည့်လည်ကြည့်ရှုစစ်ဆေးပြီး ရေဝင်ရောက်လျက်ရှိသည့် နေအိမ်များအား ထမင်းထုပ်များ၊ ရေသန့်၊ အအေးနှင့် မုန့်များပေးအပ်၍ တာဝန်ရှိသူများကို လိုအပ်သည်များ မှာကြားကာ ရေဝင်ရောက်မှုအပေါ် ကူညီဆောင်ရွက်နေကြသည့် တပ်ရင်းတပ်ဖွဲ့များ၊ ပရဟိတအဖွဲ့များ၊ လူမှုရေးအသင်းအဖွဲ့များအား ချီးမြှင့်ငွေများပေးအပ်သည်။

ဆက်လက်၍ ပဲခူးမြို့ ကျောက်ကြီးစုရပ်ကွက်၊ မြို့သစ်ရပ်ကွက်နှင့် ရွာသစ်ရပ်ကွက်တို့တွင် ပဲခူးမြစ်မှ အဓိကရေဝင်ရောက်လျက်ရှိသည့် ကုလားရိုက်ရိုးချောင်း ယာယီရေတားတာ ဆောင်ရွက်ထားရှိမှုနှင့် ရေဝင်ရောက်မှု လျော့နည်းသက်သာစေရေး ရေတံခါး အမှတ်(၁)နှင့် အမှတ်(၂) ဆောင်ရွက်မည့် လျာထားနေရာတို့ကို ကွင်းဆင်းကြည့်ရှုစစ်ဆေးပြီး လိုအပ်သည်များ မှာကြားသည်။

ယင်းနောက် ပဲခူးမြစ်ရေစီးဆင်းနေမှု၊ မဇင်းလမ်းဆုံအနီးရေကျော်နေမှုနှင့် ကလျာဏီသိမ်တော်ကြီးဘုန်းကြီးကျောင်း၌ အနိမ့်ပိုင်းနေအိမ်များမှ ယာယီရေဘေးရှောင်နေကြသည့် အိမ်ခြေ ၂၆၀၊ အိမ်ထောင်စု ၂၇၀၊ လူဦးရေ ၁၁၆၈ ဦးအတွက် ဆန်၊ ဆီ၊ ကြက်ဥ၊ ခေါက်ဆွဲခြောက်၊ ရေသန့်၊ မုန့်နှင့် ထမင်းထုပ်များပေးအပ်ကာ ပဲခူးမြို့ ဇိုင်းဂနိုင်းခြောက်ပိုင်း ရပ်ကွက်သို့ ရေဝင်ရောက်လျက်ရှိသည့် ပန်းဆိုးချောင်း ပြန်လည်တူးဖော်နိုင်ရေး၊ ဇိုင်းဂနိုင်းကြီးကျေးရွာမှ အနောက်ဘက်မြို့ ရှောင်လမ်းသို့ ချိတ်ဆက်ထားသည့် ကျေးရွာချင်းဆက်လမ်း ယာယီရေကျော်နေမှုတို့ကို မော်တော်ယာဉ်များဖြင့် လှည့်လည်ကြည့်ရှုစစ်ဆေးခဲ့ကြောင်း သိရသည်။

တိုင်းဒေသကြီး(ပြန်/ဆက်)

ပြင်ဦးလွင်မြို့နယ်၌ ကတ္တရာလမ်းခင်းခြင်း လုပ်ငန်းဆောင်ရွက်နေမှု ကွင်းဆင်းစစ်ဆေး

ပြင်ဦးလွင် စက်တင်ဘာ ၃

မန္တလေးတိုင်းဒေသကြီး ပြင်ဦးလွင်မြို့နယ်၌ ကျေးလက်လမ်းဖွံ့ဖြိုးရေးဦးစီးဌာနက ၂၀၂၆–၂၀၂၇ ဘဏ္ဍာနှစ် တိုင်းဒေသကြီး (ငွေလုံးငွေရင်း) ရန်ပုံငွေဖြင့် ဆောင်ရွက်လျက်ရှိသော ညောင်နီ–ပိန္နဲကုန်း (တ) လမ်းမှ အင်းကြီးလမ်းကတ္တရာလမ်းခင်းခြင်းလုပ်ငန်း ဆောင်ရွက်နေမှုကို တိုင်းဒေသကြီးကျေးလက်လမ်းဖွံ့ဖြိုးရေးဦးစီးဌာန ညွှန်ကြားရေးမှူး (မြို့ပြ) ဦးကျော်ဇေယျာဝင်းနှင့် တာဝန်ရှိသူများက ယမန်နေ့ မှန်းလွဲပိုင်းတွင် ကွင်းဆင်းစစ်ဆေးခဲ့သည်။

အဆိုပါလမ်းဆောင်ရွက်ပြီးစီးပါက အကျိုးပြုကျေးရွာ သုံးရွာရှိ လူဦးရေ၃၅၀စဦး၏ပညာရေး၊ကျန်းမာရေးနှင့်ကျေးလက်ထုတ်ကုန်များ စျေးကွက်သို့ တင်ပို့ရောင်းချရာတွင် များစွာအကျိုးပြုမည်ဖြစ်ကြောင်း သိရသည်။

ခရိုင်(ပြန်/ဆက်)

မသန်စွမ်းသက်ကြီးသင်တန်းကျောင်းတွင် ဖွင့်လှစ်မည့် သင်တန်းများအတွက် သင်တန်းသား သင်တန်းသူများ ခေါ်ယူခြင်း

လူမှုဝန်ထမ်း၊ ကယ်ဆယ်ရေးနှင့် ပြန်လည်နေရာချထားရေးဝန်ကြီးဌာန လူမှုဝန်ထမ်းဦးစီးဌာန မသန်စွမ်းသက်ကြီးသင်တန်းကျောင်း(ရန်ကုန်)တွင် ၂၀၂۶–၂၀၂၇ ပညာသင်နှစ်အတွင်း အမှတ်စဉ်(၂)၊ သုံးလသင်တန်းများဖြစ်သော ကွန်ပျူတာသင်တန်း၊ စက်ချုပ်သင်တန်း၊ ဆံသင်တန်းနှင့် တံဆိပ်ရိုက်သင်တန်းများကို ၇–۹–၂၀၂۶ ရက်မှ ၇–၁၂–၂၀၂۶ ရက်အထိ ဖွင့်လှစ်သင်ကြားပေးမည်ဖြစ်ပြီး အောက်ပါသတ်မှတ်ချက်များနှင့် ကိုက်ညီသူများ လျှောက်ထားနိုင်ပါသည်–

သတ်မှတ်ချက်များ

၁။ ကိုယ်အင်္ဂါမသန်စွမ်းသူဖြစ်ရမည်။
၂။ အသက်(၁၈)နှစ်မှ (၄၅)နှစ်အတွင်းရှိသူဖြစ်ရမည်။
၃။ နေ့စဉ်တစ်ကိုယ်ရေလုပ်ငန်းဆောင်တာများအား ဆောင်ရွက်နိုင်သူဖြစ်ရမည်။
၄။ ကျား/မ၊ လူမျိုးနှင့် ကိုးကွယ်ရာဘာသာမရွေး လျှောက်ထားနိုင်သည်။
၅။ သင်တန်းကာလအတွင်း ကျောင်းမှချမှတ်ထားသော စည်းကမ်းများကို လေးစားလိုက်နာနိုင်ရမည်။
၆။ သင်တန်းကာလပြီးဆုံးအောင် တက်ရောက်နိုင်သူဖြစ်ရမည်။
၇။ ပညာအရည်အချင်းနှင့်သင်ကြားပေးမည့်ဘာသာရပ်များမှာ အောက်ပါအတိုင်းဖြစ်ပါသည်–

သင်တန်းအမည်	ပညာအရည်အချင်း	ဘာသာရပ်များ
(၁) ကွန်ပျူတာသင်တန်း	အထက်တန်း	Microsoft word၊ Microsoft Excel၊ Power Point၊ Adobe Pagemaker 7.0၊ Photo Shop
(၂) စက်ချုပ်သင်တန်း	အလယ်တန်း	အခြေခံစက်နင်းခြင်း၊ Pattern ဆွဲနည်း/ထုတ်နည်း၊ Blouse အင်္ကျီအမျိုးမျိုး၊ ချိတ်ထဘီ နှင့် ကျားရုပ်အင်္ကျီချုပ်နည်း
(၃) ဆံသသင်တန်း	မူလတန်း	အမျိုးသားနှင့် အမျိုးသမီးဆံပင်ပုံစံမျိုးစုံ ညှပ်ခြင်း၊ ခေါင်းလျှော်၊ ဆံပင်ဆေးဆိုး၊ ဆံပင်ဖြောင့်/ကောက်၊ မျက်နှာနှင့်ဆံပင် ပေါင်းတင်ခြင်းနှင့် နားဖောက်ခြင်း
(၄) တံဆိပ်ရိုက်သင်တန်း	မူလတန်း	ဒီဇိုင်းဘောင်ပြုလုပ်ခြင်း၊ ဆေးစပ်ခြင်း၊ အင်္ကျီတံဆိပ်ရိုက်ခြင်း၊ အင်္ကျီစတေကာ ပြုလုပ်ခြင်း၊ ဖန်ခွက်တံဆိပ်ရိုက်ခြင်း၊ မှန်ပန်းချီပြုလုပ်ခြင်း

သင်တန်းအပ်နှံရာတွင် လိုအပ်သည့်အချက်များ

၁။ မှတ်ပုံတင်မိတ္တူ
၂။ အိမ်ထောင်စုဇယားမိတ္တူ
၃။ ပတ်စ်ပို့ခါတ်ပုံ(၂)ပုံ
၄။ သက်ဆိုင်ရာရပ်ကွက်/ကျေးရွာအုပ်ချုပ်ရေးမှူး၏ အမှန်တကယ်နေထိုင်ကြောင်း ထောက်ခံချက်မူရင်း
၅။ ကျန်းမာရေးနှင့်ပတ်သက်သော ဆေးမှတ်တမ်းများနှင့် သောက်သုံးနေရသည့် ဆေးဝါးများ ယူဆောင်လာရန်
၆။ စစ်မှုထမ်းတာဝန်ကျေပွန်စွာ ထမ်းဆောင်ခဲ့သူများအနေဖြင့် ပြည်သူ့စစ်မှုထမ်းဆောင်ပြီးကြောင်း လက်မှတ်(ပုံစံ–၁၂)

လျှောက်ထားလိုသူများသည် လူမှုဝန်ထမ်း၊ ကယ်ဆယ်ရေးနှင့် ပြန်လည်နေရာချထားရေးဝန်ကြီးဌာန လူမှုဝန်ထမ်းဦးစီးဌာန အမှတ်(၆၅) ကျိုက်ပိုင်းဘုရားလမ်း လူမှုဝန်ထမ်းအတတ်သင်သိပ္ပံကျောင်းဝင်းအတွင်းရှိ မသန်စွမ်းသက်ကြီးသင်တန်းကျောင်း မရမ်းကုန်းမြို့နယ် ရန်ကုန်တိုင်းဒေသကြီးသို့ လူကိုယ်တိုင် တိုက်ရိုက်လျှောက်ထားနိုင်ပါသည်။

သင်တန်းတက်ရောက်ခွင့်ရသူများသည် သင်တန်းတက်ရောက်နေစဉ်ကာလအတွင်း စားသောက်နေထိုင်ရေး၊ သင်ထောက်ကူပစ္စည်းများနှင့် နယ်မှလာရောက်သော သင်တန်းသား သင်တန်းသူများအတွက် ရန်ကုန်မြို့သို့လာသော အသွားအပြန်ခရီးစရိတ်များကို နိုင်ငံတော်မှ စီစဉ်ပံ့ပိုးပေးသွားမည်ဖြစ်ပါသည်။

အသေးစိတ်သိရှိလိုပါက လူမှုဝန်ထမ်းဦးစီးဌာန မသန်စွမ်းသူများဖွံ့ဖြိုးတိုးတက်ရေးဌာနခွဲ ဖုန်းနံပါတ်– ၀၆၇–၄၀၄၂၅ နှင့် မသန်စွမ်းသက်ကြီးသင်တန်းကျောင်း(ရန်ကုန်) ဖုန်းနံပါတ် ၀၁–၉၆၆၁၇၁၂၊ ၀၉–၄၄၈၀၃၅၀၈၀၊ ၀၉–၉၇၂၆၆၁၈၄၀ တို့ကို ရုံးချိန်အတွင်း ဆက်သွယ်စုံစမ်းနိုင်ပါသည်။

လူမှုဝန်ထမ်းဦးစီးဌာန

၂၀၂၆ ခုနှစ် သြဂုတ်လအတွင်း ရွာသွန်းခဲ့သောမိုးရေများတွင် အက်စစ်ဖြစ်ထွန်းမှုအခြေအနေများ

ပုံ(၁)၊ မိုးရေနမူနာတိုင်းတာသည့် စခန်းများပြပုံ

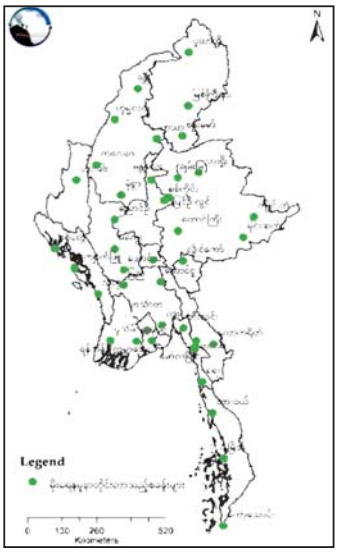

ပို့ဆောင်ရေးဝန်ကြီးဌာန မိုးလေဝသနှင့် ဇလဗေဒညွှန်ကြားမှုဦးစီးဌာနသည် အရှေ့အာရှ အက်စစ်ဖြစ်ထွန်းမှု စောင့်ကြည့်တိုင်းတာရေးကွန်ရက် (Acid Deposition Monitoring Network in East Asia– EANET) အဖွဲ့အစည်းတွင် အဖွဲ့ဝင်အဖြစ် ၂၀၀၅ ခုနှစ် နိုဝင်ဘာလမှ စတင်ဆောင်ရွက်ခဲ့ပြီး တိုင်းဒေသကြီးနှင့်ပြည်နယ်များရှိ မြို့ကြီးများ၏ ရွာသွန်းသောမိုးရေများကို စုဆောင်းကာ မိုးရေတွင် အက်စစ်ဖြစ်ထွန်းမှုအခြေအနေများ ကိုသိရှိရန် မိုးရေ၏ pH တန်ဖိုးများတိုင်းတာခြင်း လုပ်ငန်းများကို လစဉ်ဆောင်ရွက်လျက်ရှိပါသည်။ ပုံ(၁)

ပုံ (၂)၊ ၂၀၂၆ ခုနှစ် သြဂုတ်လအတွင်း ရွာသွန်းခဲ့သော မိုးရေ၏ pH တန်ဖိုးများပြပုံ

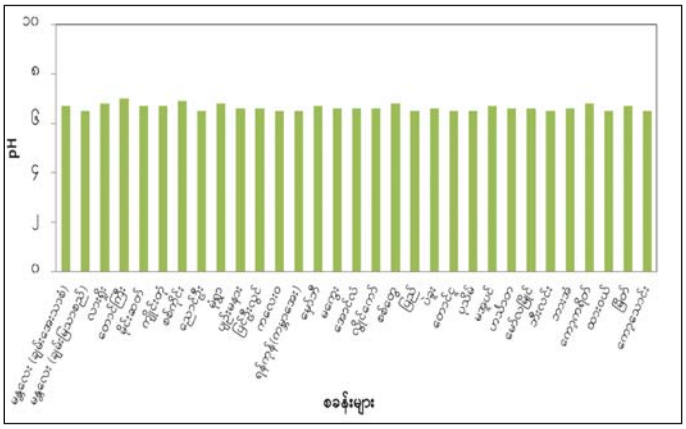

၂၀၂၆ ခုနှစ် သြဂုတ်လအတွင်း စခန်း ၃၁ စခန်းတို့မှ မိုးရေနမူနာများ စုဆောင်းရယူနိုင်ခဲ့ပါသည်။ မိုးရေနမူနာတိုင်းတာရရှိခဲ့သည့် စခန်း ၃၁ စခန်းတို့မှ ရွာသွန်းခဲ့သော မိုးရေများ၏ pH တန်ဖိုးများသည် ကမ္ဘာ့ကျန်းမာရေးအဖွဲ့ (WHO) မှ စံသတ်မှတ်ထားသည့် သောက်သုံးရေအတွက် pH တန်ဖိုးနှင့် ကျန်းမာရေးဝန်ကြီးဌာနမှ စံသတ်မှတ်ထားသည့် သောက်သုံးရေအတွက် pH တန်ဖိုး 6.5 – 8.5 အတွင်း တွင်ရှိကြောင်း တိုင်းတာရရှိခဲ့ပါသည်။ (ပုံ–၂)

မိုးရေ၏ pH တန်ဖိုးသည် 5.6 အောက်ရောက်ရှိမှသာ အက်စစ်ဂုဏ်သတ္တိရှိသောကြောင့် ၂၀၂၆ ခုနှစ် သြဂုတ်လအတွင်း မိုးရေနမူနာတိုင်းတာရရှိခဲ့သည့် စခန်း ၃၁ စခန်းတို့၌ ရွာသွန်းခဲ့သော မိုးရေများတွင် အက်စစ်ဖြစ်ထွန်းမှုအခြေအနေ မရှိပါကြောင်း တွေ့ရှိရပါသည်။

မိုးလေဝသနှင့်ဇလဗေဒညွှန်ကြားမှုဦးစီးဌာန

၂၀၂၆ ခုနှစ် သြဂုတ်လအတွင်း ရွာသွန်းခဲ့သော မိုးရေနမူနာများ၏ pH တန်ဖိုးများ

စဉ်	စခန်းအမည်	pH									
၁	မန္တလေး (ချမ်းအေးသာစံ)	၆.၇	၈	ညောင်ဦး	၆.၅	၁၆	အောင်လံ	၆.၆	၂၄	ဟသံတ	၆.၆
၂	မန္တလေး (ချမ်းမြသာစည်)	၆.၅	၉	မုံရွာ	၆.၈	၁၇	လွိုင်ကော်	၆.၆	၂၅	မော်လမြိုင်	၆.၆
၃	လားရှိုး	၆.၈	၁၀	ဟျဉ်းမနား	၆.၆	၁၈	စစ်တွေ	၆.၈	၂၆	ဘီးလင်း	၆.၅
၄	တောင်ကြီး	၇.၀	၁၁	ပြင်ဦးလွင်	၆.၆	၁၉	ပြည်	၆.၅	၂၇	ဘားအံ	၆.၆
၅	မိုင်းဆတ်	၆.၇	၁၂	ကလေး၀	၆.၅	၂၀	ပဲခူး	၆.၆	၂၈	ကော့ကရိတ်	၆.၈
၆	ကျိုင်းတုံ	၆.၇	၁၃	ရန်ကုန်(ကမ္ဘာအေး)	၆.၅	၂၁	တောင်ငူ	၆.၅	၂၉	ထားဝယ်	၆.၅
၇	စစ်ကိုင်း	၆.၉	၁၄	မော်ဘီ	၆.၇	၂၂	ပုသိမ်	၆.၅	၃၀	မြိတ်	၆.၇
			၁၅	မကွေး	၆.၆	၂၃	မအူပင်	၆.၇	၃၁	ကော့သောင်း	၆.၅

ရန်ကင်းမြို့နယ်၌ ပြည်သူ့စကားဝိုင်းဆွေးနွေး

ရန်ကုန် စက်တင်ဘာ ၃

ရန်ကုန် တိုင်းဒေသကြီး ရန်ကင်းမြို့နယ် အမှတ် (၅) ရပ်ကွက် ဓမ္မိတမမ္မာရုံ၌ ယနေ့တွင် ဒေသဖွံ့ဖြိုးရေးခေါင်းစဉ်ဖြင့် ပြည်သူ့စကားဝိုင်း ဆွေးနွေးပွဲ ကျင်းပသည်။

အမှာစကားပြောကြား

ဦးစွာ ပြည်သူ့လွှတ်တော် ကိုယ်စားလှယ် ဦးနေရှိင်း၊ အမျိုးသားလွှတ်တော် ကိုယ်စားလှယ် ဦးတင့်ဇော်၊ တိုင်းဒေသကြီး လွှတ်တော်ကိုယ်စားလှယ် အမှတ် (၁) ဦးချစ်ကိုကိုတို့က အမှာစကား ပြောကြားသည်။

စကားဝိုင်း ဆွေးနွေးပွဲတွင် သက်ဆိုင်ရာဌာနများမှ တာဝန်ရှိသူများ၊ ဒေသခံပြည်သူများ တက်ရောက်ကြပြီး ကျန်းမာရေး၊ ပညာရေး၊ သဘာဝဘေး၊ ရေစီးရေလာ၊ လျှပ်စစ်မီးပေးဝေမှု ဆောင်ရွက်ပေးနေမှု အခြေအနေများကို တာဝန်ရှိသူများက သက်ဆိုင်ရာ ကဏ္ဍများအလိုက် ပါဝင်ဆွေးနွေးခဲ့ကြကြောင်း သိရသည်။

လှလှထွေး(ပြန်/ဆက်)

ကျောက်တန်းမြို့နယ်၌ ကျေးလက်လမ်းဖွံ့ဖြိုးရေးလုပ်ငန်းများ ကွင်းဆင်းစစ်ဆေး

ရန်ကုန် စက်တင်ဘာ ၃

ရန်ကုန် တိုင်းဒေသကြီး ကျောက်တန်းမြို့နယ် ကျေးလက်လမ်းဖွံ့ဖြိုးရေး ဦးစီးဌာန၏ ဆောင်ရွက်နေသည့် လုပ်ငန်းများကို စက်တင်ဘာ ၂ ရက်က ကွင်းဆင်းစစ်ဆေးသည်။

အဆိုပါ ၂၀၂၆–၂၀၂၇ ဘဏ္ဍာနှစ်တွင် ဆောင်ရွက်မည့် ကြာကန်–ပီလခတ်ကျေးရွာချင်းဆက်လမ်း ကျောက်ချောခင်းခြင်း လုပ်ငန်းအတွက် ပစ္စည်းစုဆောင်းခြင်းကို ကျေးလက်လမ်းဖွံ့ဖြိုးရေး ဦးစီးဌာန (နေပြည်တော်)မှ အင်ဂျင်နီယာချုပ် ဦးဇော်မိုးဦး၊ သန်လျင်ခရိုင်လက်ထောက်ညွှန်ကြားရေးမှူး ဒေါ်သန္တာဝင်း၊ကျောက်တန်းမြို့နယ် ဦးစီးအရာရှိ ဒေါ်ခင်သီတာဟန်၊ အရည်အသွေး စစ်ဆေးရေးအဖွဲ့ဝင်များနှင့် တာဝန်ရှိသူများက ကွင်းဆင်းစစ်ဆေးခဲ့ကြောင်း သိရသည်။

သန့်ဇင်ထွန်း

မော်ဘီမြို့နယ်အတွင်းရှိလုပ်ငန်းများ ကြည့်ရှုစစ်ဆေး

ရန်ကုန် စက်တင်ဘာ ၃

ရန်ကုန် တိုင်းဒေသကြီး မော်ဘီမြို့နယ် ကျေးလက်လမ်းဖွံ့ဖြိုးရေးဦးစီးဌာနက ဆောင်ရွက်လျက်ရှိသည့် လုပ်ငန်းများကို တာဝန်ရှိသူများက ယနေ့တွင် ကြည့်ရှုစစ်ဆေးသည်။

ထိုသို့ ကြည့်ရှုစစ်ဆေးရာတွင် ကျေးလက်လမ်းဖွံ့ဖြိုးရေး ဦးစီးဌာန(ရုံးချုပ်)မှ အင်ဂျင်နီယာချုပ် (တည်ဆောက်ရေး) ရန်ကုန် တိုင်းဒေသကြီး တာဝန်ခံ

သည် ၂၀၂၆–၂၀၂၇ ဘဏ္ဍာနှစ် လုပ်ငန်းများ ဆောင်ရွက်လျက်ရှိသည့် လိပ္ပတ်–ယင်းတိုက်ပင်လမ်းအရှည်ပေ ၃၃၀၀၊ အကျယ် ၁၂ ပေ၊ ၃ ခုနှစ်လက်မအား ကွန်ကရစ်ခင်းခြင်း၊ ထိန်စွန်း–တောင်ပို့တစ်ရာ – အထယုလမ်းအား ကျောက်ဖြင့် အနိမ့်အမြင့် ဖြည့်၍ ကွန်ကရစ်ခင်းခြင်းနှင့် ဝါးနက်ချောင်း – သရက်သုံးပင်–ရွှေပြည်လမ်းအား ကျောက်ဖြင့် အနိမ့်အမြင့်ဖြည့်၍ ကွန်ကရစ်ခင်းခြင်းတို့ကို အရည်အသွေး ပြည့်မီစေရေး၊ အချိန်မီပြီးစီးနိုင်ရေး မှာကြားခဲ့ကြောင်း သိရသည်။

ကောင်းမြတ်သူ(မော်ဘီ)

(၆၂)နှစ်မြောက် မြန်မာနိုင်ငံရဲတပ်ဖွဲ့နေ့ကို ကြိုဆိုဂုဏ်ပြုသောအားဖြင့် မန္တလေးတိုင်းဒေသကြီး အောင်မြေသာစံခရိုင်ရဲတပ်ဖွဲ့မှူးဒုတိယရဲမှူးကြီးစိန်ယု ဦးစီးဦး၍ ခရိုင်ရဲတပ်ဖွဲ့မှူးရုံးနှင့် မြို့နယ်ရဲတပ်ဖွဲ့မှ တပ်ဖွဲ့ဝင်၊ ဝန်ထမ်း၊ တပ်ဖွဲ့ဝင်မိသားစုများက စက်တင်ဘာ ၃ ရက် နံနက်ပိုင်းက အောင်မြေသာစံမြို့နယ် မင်းတဲ အီကင်းရပ်ကွက်ရှိ ရှေးဟောင်းသမိုင်းဝင် ရတနာမဏ္ဍိုဘုရားဝင်းအတွင်း စုပေါင်းသန့်ရှင်းရေးဆောင်ရွက်စဉ်။

မြို့နယ်(ပြန်/ဆက်)

ပူနွေးကမ္ဘာ တားဆီးရာ ဖြေရှာတစ်ခု တောပြုစု။

ရုရှားနိုင်ငံနှင့် မြောက်ကိုရီးယားနိုင်ငံအကြား နယ်စပ်ဖြတ်ကျော် တိုက်ရိုက်ကုန်းလမ်းခရီး မကြာမီကာလအတွင်း ဖွင့်လှစ်မည်

ဗလာဒီဗော့စတော့ စက်တင်ဘာ ၃

ရုရှားနိုင်ငံနှင့် မြောက်ကိုရီးယားနိုင်ငံအကြား နယ်စပ်ဖြတ်ကျော် တိုက်ရိုက်ကုန်းလမ်းခရီးအား မကြာမီကာလအတွင်း ဖွင့်လှစ်မည်ဖြစ်ကြောင်း ရုရှားနိုင်ငံ ပို့ဆောင်ရေးဝန်ကြီး အန်ဒရီ နီကီတင်က ရုရှားနိုင်ငံ ဗလာဒီဗော့စတော့မြို့၌ ကျင်းပသည့် (၁၁)ကြိမ်မြောက် အရှေ့ဖျား စီးပွားရေးဖိုရမ်ပြင်ပတွင် ပြောကြားသည်။

မကြာမီကာလအတွင်း နှစ်နိုင်ငံအကြား တံတားတစ်စင်းနှင့် ခါဆန် နယ်စပ်ဖြတ်ကျော်ကုန်းလမ်းအား ဖွင့်လှစ်နိုင်ရန် စီစဉ်ဆောင်ရွက်နေပြီး ယခုကဲ့သို့ ဆောင်ရွက်ခြင်းဖြင့် ရုရှားနိုင်ငံနှင့် မြောက်ကိုရီးယားနိုင်ငံအကြား တိုက်ရိုက်ရောက်ရှိနိုင်မည့် ကုန်းလမ်းရှိလာမည်ဖြစ်ကြောင်း ၎င်းက ပြောကြားသည်။ ယခုကဲ့သို့ ရုရှားနိုင်ငံနှင့် မြောက်ကိုရီးယားနိုင်ငံအကြား တိုက်ရိုက်ရောက်ရှိနိုင်မည့် ကုန်းလမ်းခရီးကို အကောင်အထည်ဖော်ဆောင်ရွက်နိုင်ခြင်းဖြင့် ထောက်ပံ့ပို့ဆောင်ရေး လုပ်ငန်းကို ချောမွေ့စေပြီး နှစ်နိုင်ငံ ကုန်သွယ်မှုကို မြှင့်တင်ပေးမည်ဖြစ်ကာ လုပ်ငန်းများအတွက် သယ်ယူပို့ဆောင်ရေးကုန်ကျစရိတ်အား သက်သာစေမည်ဖြစ်သည်။

အဆိုပါ (၁၁)ကြိမ်မြောက် အရှေ့ဖျား စီးပွားရေးဖိုရမ်ကို စက်တင်ဘာ ၁ရက်မှ ၄ ရက်အထိ ရုရှားနိုင်ငံ ဗလာဒီဗော့စတော့မြို့၌ ကျင်းပမည်ဖြစ်သည်။

ကိုးကား – TASS

ဘာသာပြန် – စိုးသူရ

နီပေါရေအားလျှပ်စစ်စက်ရုံတစ်ခုအတွင်း ပိတ်မိနေသော အလုပ်သမား ၁၆၈ နှင့်ချီ အသက်ရှင်နိုင်ဖွယ်ရှိကြောင်း နီပေါတာဝန်ရှိသူတစ်ဦး ပြောကြား

ခတ္တမန္တူ စက်တင်ဘာ ၃

နီပေါ–တရုတ်နယ်စပ်အနီးတွင် ပြင်းထန်သည့် ရုတ်တရက်ရေကြီး ရေလျှံမှု ဖြစ်ပွားပြီး တစ်ပတ်ကျော်ကြာမြင့်ခဲ့သော်လည်း ရေအားလျှပ်စစ်စက်ရုံ တစ်ခုအတွင်း ပိတ်မိနေသော အလုပ်သမား ၁၆၈နှင့်ချီ၍ အသက်ရှင်နိုင်ဖွယ်ရှိကြောင်း နီပေါအရာရှိတစ်ဦးက ယနေ့ ပြောကြားခဲ့သည်။

နီပေါနှင့် တရုတ်နယ်စပ်မှ ၅ ကီလိုမီတာခန့်အကွာ တောင်ကြားဒေသတွင် တည်ရှိသော ရာဆူဝါခရိုင်အတွင်းရှိ ရာဆူဝါဂါဒီ ရေအားလျှပ်စစ်စီမံကိန်း၏ မြေအောက်ဥမင်လိုဏ်ခေါင်း တစ်ခုတွင် အလုပ်သမားများ ပိတ်မိနေမှုနှင့် ပတ်သက်၍ နိုင်ငံခြားသတင်းဌာနတစ်ခုက ဖော်ပြခဲ့သည်။

ရာဆူဝါဂါဒီ၌ အလုပ်သမား ၄၆ ဦးခန့် ဥမင်လိုဏ်ခေါင်းအတွင်းရှိ အခန်း ပုံစံဖွဲ့စည်းထားသော နေရာတစ်ခု ၌ ပိတ်မိနေသည်ဟု ယူဆရကြောင်း အဆိုပါအရာရှိက ပြောကြားခဲ့သည်။ ထို့ပြင် တစ်ပတ်ကျော်ကြာသွားပြီ ဖြစ်သော်လည်း ၎င်းဥမင်လိုဏ်ခေါင်းအတွင်း၌ စားစရာများနှင့် ရေရှိသည့်အတွက် ၎င်းတို့အနေဖြင့် အသက်ရှင်နေလိမ့်မည်ဟု အခိုင်အမာ ယုံကြည်ကြောင်း ၎င်းက ပြောကြားခဲ့သည်။

လွန်ခဲ့သည့်ရက်အနည်းငယ်က တပ်မတော်အနေဖြင့် ဥမင်လိုဏ်ခေါင်းအတွင်း ဝင်ရောက်ရှာဖွေရန် ကြိုးပမ်းခဲ့သော်လည်း အဆိုပါ အခန်းကို ရှာမတွေ့ခဲ့ကြောင်းနှင့် ကယ်ဆယ်ရေးသမားများ ထပ်မံ ဝင်ရောက်ရှာဖွေလျက်ရှိကြောင်း ၎င်းက ဖြည့်စွက်ပြောကြားခဲ့သည်။

ဘေးအန္တရာယ် ကျရောက်ခဲ့သော ဒေသများတွင် မတ်စောက်သော မြေမျက်နှာသွင်ပြင်ကို အသုံးချနိုင်ရန် ရည်ရွယ်ထားသည့် ရေအားလျှပ်စစ်စီမံကိန်းများစွာကို တည်ဆောက်လျက်ရှိသည်။

ရာဆူဝါနှင့် နူဝါကော့ခရိုင်များရှိ ရေအားလျှပ်စစ်စက်ရုံများမှ အလုပ်သမား ၆၃၀ ကျော်သည် စက်တင်ဘာ ၂ ရက်အထိ အဆောက်အအုံများ သို့မဟုတ် ပစ္စည်းများ သယ်ယူပို့ဆောင်ရာတွင် အသုံးပြုသည့် ဥမင်လိုဏ်ခေါင်းများအတွင်း ပိတ်မိနေခဲ့ကြောင်း နိုင်ငံ၏ ဘေးအန္တရာယ်ဆိုင်ရာ တုံ့ပြန်ရေး အာဏာပိုင်များက ပြောကြားခဲ့သည်။

ကိုးကား – အင်နီအိတ်ချ်ကေ

ဘာသာပြန် – အောင်ကျော်ကျော်

တရုတ်နိုင်ငံ၌ အသေးစားနှင့်အလတ်စားစီးပွားရေး လုပ်ငန်း ဖွံ့ဖြိုးတိုးတက်ရေးအစီအစဉ်ချမှတ်ဆောင်ရွက်

ပေကျင်း စက်တင်ဘာ ၃

တရုတ်နိုင်ငံသည် ၂၀၂၆ မှ ၂၀၃၀ ပြည့်နှစ်အထိ ငါးနှစ်ကြာကာလအတွင်း နိုင်ငံအတွင်းရှိ အသေးစားနှင့်အလတ်စား စီးပွားရေးလုပ်ငန်းများ ဖွံ့ဖြိုးတိုးတက်ရေးအတွက် အစီအစဉ်တစ်ရပ် ချမှတ်ဆောင်ရွက်မည်ဖြစ်ကြောင်း သိရသည်။

ၜင်းစီးပွားရေးလုပ်ငန်းများ၏ ဖွံ့ဖြိုးတိုးတက်ရေး၊ တီထွင်ဆန်းသစ်မှုရှိရေးတို့အတွက် ရည်မှန်းချက်များချမှတ်ဆောင်ရွက်မည်ဖြစ်သည်။

၂၀၃၀ ပြည့်နှစ်အရောက်တွင် နိုင်ငံအတွင်းရှိ အသေးစားနှင့် အလတ်စား စီးပွားရေးလုပ်ငန်းများ၏ အရည်အသွေးနှင့် ပမာဏ ကြီးထွားလာစေရေးအတွက် ဆောင်ရွက်မည်ဖြစ်ပြီး ၜင်းလုပ်ငန်းများ အောင်မြင်ရေးအတွက် စက်မှုလုပ်ငန်းနှင့် သတင်းအချက်အလက်နည်းပညာဝန်ကြီးဌာနအပါအဝင် ဝန်ကြီးဌာနဆယ်ခုက ပူးပေါင်းဆောင်ရွက်မည်ဖြစ်ကြောင်း သိရသည်။

ယခုအစီအစဉ်အရ ဆောင်ရွက်ပါက နိုင်ငံအတွင်းရှိ အသေးစားနှင့် အလတ်စားစီးပွားရေးလုပ်ငန်းများ၏ လုပ်ငန်းစွမ်းဆောင်ရည် မြှင့်တက်လာမည်ဖြစ်ပြီး အသေးစားနှင့်အလတ်စားစက်မှုလုပ်ငန်းငယ်များ၏ သုတေသနနှင့် ဖွံ့ဖြိုးတိုးတက်ရေး နှစ်စဉ်ပျမ်းမျှအသုံးစရိတ်သည် ၈ ရာခိုင်နှုန်းကျော်အထိ ရောက်ရှိလာမည်ဖြစ်ကာ ၂၀၃၀ ပြည့်နှစ်အရောက်တွင် နိုင်ငံအတွင်း အသေးစားနှင့်အလတ်စား စီးပွားရေးလုပ်ငန်းအရေအတွက် ၂၂၀၀၀ ရှိလာမည်ဟု သိရသည်။

ယခုအစီအစဉ်အရ SMEများ၏ ဝန်ဆောင်မှုစနစ်ကို ဆက်လက်တိုးတက်ကောင်းမွန်အောင် ဆောင်ရွက်မည်ဖြစ်ပြီး ၂၀၃၀ ပြည့်နှစ်တွင် တရုတ်နိုင်ငံနှင့် ပြည်ပမှ SME များအတွက် ပူးပေါင်းဆောင်ရွက်ရေး ဇုန်အရေအတွက်ကို ၅၀ အထိ မြှင့်တင်မည်ဖြစ်သည်။

ကိုးကား – ဆင်ဟွာ

ဘာသာပြန် – စိုးသူရ

အမေရိကန်၏ တိုက်ခိုက်မှုတစ်ခုက မင်္ဂလာပွဲအခမ်းအနားကို ထိမှန်ခဲ့ပြီး လူအများအပြား ထိခိုက်ဒဏ်ရာရ

တီဟီရန် စက်တင်ဘာ ၃

အမေရိကန်တပ်ဖွဲ့များက ၎င်းတို့၏ နောက်ဆုံးထိုးစစ်တွင် အီရန်စစ်ရေးပစ်မှတ်များကို အောင်မြင်စွာ တိုက်ခိုက်နိုင်ခဲ့ကြောင်း ပြောကြားခဲ့သည်။ သို့သော် အီရန်အရာရှိများကမူ တိုက်ခိုက်မှုတစ်ခုသည် မင်္ဂလာပွဲအခမ်းအနားတစ်ခုကို ထိမှန်ခဲ့ပြီး လူအများအပြား ထိခိုက်ကြောင်း ပြောကြားခဲ့သည်။

အီရန်နိုင်ငံ တောင်ပိုင်းရှိ ဆီရတ်ခရိုင်၌ ကျင်းပသည့် အဆိုပါမင်္ဂလာပွဲအခမ်းအနားတွင် တိုက်ခိုက်မှုကြောင့် နည်းဆုံး လေးဦး သေဆုံးပြီး ၆၇ ဦး ဒဏ်ရာရရှိခဲ့ကြောင်း အီရန်မီဒီယာများက သတင်းဖော်ပြခဲ့သည်။ အီရန်နိုင်ငံခြားရေးဝန်ကြီးဌာနက ယမန်နေ့တွင် ကြေညာချက်တစ်စောင် ထုတ်ပြန်ခဲ့ပြီး အဆိုပါ တိုက်ခိုက်မှုသည် “နိုင်ငံတကာဥပဒေ” ကို ချိုးဖောက်ရာရောက်ကြောင်း ပြောကြားခဲ့သည်။

အမေရိကန်တပ်ဖွဲ့က ပဋိပက္ခကာလ အတွင်း ပြုလုပ်ခဲ့သော တိုက်ခိုက်မှုများစွာတွင် ကလေးများနှင့် အရပ်သားများကို သတ်ဖြတ်ခဲ့ကြောင်း အီရန်လွှတ်တော် ဥက္ကဋ္ဌ မိုဟာမက် ဘတ် ဂျ်ဟာဂါလီဘတ်ဖ်က ပြောကြားခဲ့သည်။

အမေရိကန်ဗဟိုစစ်ဌာနချုပ်ပြောရေးဆိုခွင့်ရှိသူ တင်မ်ဟော့ကင်စ်က ၎င်းတို့အနေဖြင့် အဆိုပါကိစ္စနှင့်ပတ်သက်ပြီး စုံစမ်းစစ်ဆေးလျက်ရှိကြောင်း ပြောကြားခဲ့သည်။ ထို့ပြင် အမေရိကန်တပ်ဖွဲ့က အရပ်သားများကို ပစ်မှတ်ထားတိုက်ခိုက်လေ့မရှိပါကြောင်း ၎င်းက ထပ်လောင်းပြောကြားခဲ့သည်။

အမေရိကန်တပ်ဖွဲ့များသည် အီရန်ကို ထိရောက်စွာ တိုက်ခိုက်ခဲ့ကြောင်းနှင့် ယခုပြန်လည်စတင်သည့် စစ်ဆင်ရေးသည် အချိန်ကြာမြင့်မည်မဟုတ်ကြောင်း ဒေါ်နယ်ထရမ့်က ပြောကြားခဲ့သည်။

ကိုးကား – အင်နီအိတ်ချ်ကေ

ဘာသာပြန် – အောင်ကျော်ကျော်

ဗီယက်နမ်နိုင်ငံက ငါးရက်ကြာအားလပ်ရက်ကာလအတွင်း ခရီးသွားဧည့်သည် ၆ ဒသမ ၅ သန်းခန့် ကြိုဆိုခဲ့

ဟန္တိုင်း စက်တင်ဘာ ၃

ဗီယက်နမ်နိုင်ငံက သြဂုတ် ၂၉ ရက်မှ စက်တင်ဘာ ၂ ရက်အထိ ငါးရက်ကြာမြင့်သော အမျိုးသားနေ့ အားလပ်ရက်ကာလ အတွင်း ခရီးသွားဧည့်သည် ခန့်မှန်းခြေ ၆ ဒသမ ၅ သန်းခန့်ကို ကြိုဆိုခဲ့ပြီး ယင်းပမာဏမှာ ယခင်နှစ်ကာလတူနှင့် နှိုင်းယှဉ်ပါက ၁၈ ရာခိုင်နှုန်း တိုးတက်လာခဲ့ကြောင်း ဗီယက်နမ်ခရီးသွားလုပ်ငန်းဆိုင်ရာ အမျိုးသားအာဏာပိုင်အဖွဲ့ကို ကိုးကားကာ ဗီယက်နမ်သတင်းဌာနက ယနေ့ သတင်းဖော်ပြခဲ့သည်။

တောင်ပိုင်းဒေသ၏ အဓိကမြို့ကြီးဖြစ်သော ဟိုချီမင်းမြို့သည် ခရီးသွားဧည့်သည်ဝင်ရောက်မှု အများဆုံးဖြစ်ပြီး အဆိုပါကာလအတွင်း ခန့်မှန်းခြေခရီးသွားဧည့်သည် ၁ ဒသမ ၇၁ သန်းခန့် ဝင်ရောက်ခဲ့ရာ ယခင်နှစ်ကာလတူထက် ၁၇ ဒသမ ၈ ရာခိုင်နှုန်း တိုးတက်လာခဲ့သည်။

ဟိုချီမင်းမြို့၏ စုစုပေါင်းခရီးသွားလုပ်ငန်းမှရရှိသည့် ဝင်ငွေမှာ ဗီယက်နမ်ဒေါင် ၄ ဒသမ ၉ ထရီလီယံခန့် (အမေရိကန်ဒေါ်လာ ၁၉၁ ဒသမ ၃ သန်းခန့်) ရှိခဲ့ပြီး ၁၈ ဒသမ ၃၆ ရာခိုင်နှုန်း တိုးတက်လာခဲ့ကြောင်း သိရသည်။

ထို့ပြင် အခြားသော ဒေသပေါင်း ၁၀ ခုမှလည်း ခရီးသွားလုပ်ငန်းမှ ဝင်ငွေရရှိမှု ပမာဏသည် ဗီယက်နမ်ဒေါင် ၁ ထရီလီယံ (အမေရိကန်ဒေါ်လာ ၃၉၅ သန်းခန့်) ကျော် ရရှိခဲ့သည်။

မြို့တော် ဟန္တိုင်း၊ ဟိုချီမင်းမြို့နှင့် အလယ်ပိုင်းဒေသရှိ ဒါနန်းမြို့တို့သည် ခရီးသွားဧည့်သည်ဝင်ရောက်မှု အများဆုံး စာရင်းတွင်ရပ်တည်နေပြီး မြို့တစ်မြို့ချင်းစီ၏ ခရီးသွားလုပ်ငန်းဆိုင်ရာ ဝင်ငွေမှာ ဗီယက်နမ်ဒေါင် ၃ ထရီလီယံ (အမေရိကန်ဒေါ်လာ ၁၁၇ သန်းခန့်) ကျော်စီးရှိခဲ့ကြောင်း သိရသည်။

ကိုးကား – ဆင်ဟွာ

ဘာသာပြန် – အောင်ကျော်ကျော်

သန့် (၅) သန့်နှင့်အညီ နေထိုင်ခြင်း

ဒေါက်တာအောင်ညွန့်ပိုင်

လူသားတိုင်း၏ လူမှုစီးပွားဘဝဖွံ့ဖြိုးတိုးတက်ရန်နှင့် ပျော်ရွှင်သောမိသားစုဘဝကို တည်ဆောက်ရန်အတွက် "ကျန်းမာရေး"သည် အဓိကသော့ချက်ဖြစ်သည်။ ကျန်းမာရေးဝန်ကြီးဌာန၏ လမ်းညွှန်ချက်ဖြစ်သော "သန့် (၅) သန့်"ဟုခေါ်သည့် လက်၊ အစားအစာ၊ ရေ၊ အိမ်သာနှင့် ပတ်ဝန်းကျင်သန့်ရှင်းရေးတို့သည် မိမိတို့ဒေသအတွင်းတွင် အမြဲတစေခြိမ်းခြောက်နေသည့် သွေးလွန်တုပ်ကွေး၊ ဝမ်းပျက်ဝမ်းလျှောရောဂါ၊ တုပ်ကွေး စသည့် ရောဂါများရန်မှ ကာကွယ်ပေးနိုင်သည့် အခြေခံအကျဆုံးနှင့် အထိရောက်ဆုံးနည်းလမ်းများဖြစ်ကြသည်။

သန့်ရှင်းသောလက်ဖြင့် အသက်ရှူလမ်းကြောင်းနှင့် အစာအိမ်ရောဂါများကို ကာကွယ်ခြင်း

လက်သည် နေ့စဉ်လူမှုဘဝတွင် အရာဝတ္ထုမျိုးစုံနှင့် အမြဲထိတွေ့နေရသဖြင့် ပိုးမွှားများကပ်ငြိရန် အလွယ်ကူဆုံး အစိတ်အပိုင်းဖြစ်သည်။ လက်ကို စနစ်တကျဆေးကြောခြင်းဖြင့် ဝမ်းပျက်ဝမ်းလျှောရောဂါများသာမက လက်မှတစ်ဆင့် နှာခေါင်း၊ ပါးစပ်တို့အတွင်းသို့ ဝင်ရောက်တတ်သော တုပ်ကွေးနှင့် ကိုဗစ်-၁၉ ဗိုင်းရပ်စ်ပိုးများကို တိုက်ရိုက် ကာကွယ်နိုင်သည်။

လက်ဆေးရမည့်အချိန်များ

အစားအစာ မကိုင်တွယ်မီ၊ မချက်ပြုတ်မီနှင့် အစားအစာ မစားသုံးမီ။ အိမ်သာတက်ပြီးတိုင်းနှင့် ကလေးမစင်ကို ကိုင်တွယ်သန့်စင်ပြီးချိန်။ နှာချေ၊ ချောင်းဆိုး သို့မဟုတ် နှာညှစ်ပြီးတိုင်း။ လူအများ ကိုင်တွယ်သောအရာဝတ္ထုများ (ဥပမာ- တံခါးလက်ကိုင်၊ ငွေတက္ကူ၊ ဘတ်စ်ကားလက်တန်း) ကို ထိတွေ့ပြီးချိန်။ အမှိုက် သို့မဟုတ် တိရစ္ဆာန်များကို ကိုင်တွယ်ပြီးချိန်တို့ဖြစ်သည်။

စနစ်တကျလက်ဆေးနည်း (အနည်းဆုံး စက္ကန့် ၂၀)

လက်ကို ရေနှင့်ဆပ်ပြာသုံး၍ လက်ဖဝါး၊ လက်မဖိုး၊ လက်ချောင်းကြား၊ လက်မ၊ လက်သည်းများနှင့် လက်ကောက်ဝတ်တို့ကို အနည်းဆုံး စက္ကန့် ၂၀ ကြာအောင် ပွတ်တိုက်ဆေးကြောရမည်ဖြစ်သည်။ ရေမရှိသောနေရာများတွင် အယ်လ်ကိုဟော ၆၀ ရာခိုင်နှုန်းကျော် ပါဝင်သော လက်သန့်ဆေးရည် (Hand Gel) ကို အသုံးပြုပါ။

ဘေးကင်းစိတ်ချရသော အစားအသောက်သန့်ရှင်းရေးနှင့် ဝမ်းပျက်ဝမ်းလျှောတားဆီးရေး

မသန့်ရှင်းသော အစားအစာများနှင့် လမ်းဘေးယင်နှားစာများသည် ပြင်းထန်ဝမ်းပျက်ဝမ်းလျှောရောဂါ (ကာလဝမ်းရောဂါ)နှင့် အစာအဆိပ်သင့်ခြင်းကို လျင်မြန်စွာဖြစ်ပွားစေနိုင်သည်။

အစားအစာသန့်ရှင်းရေး လမ်းညွှန်ချက်များ

ဟင်းသီးဟင်းရွက်၊ သားငါးများကို လတ်ဆတ်စွာ ရွေးချယ်ဝယ်ယူပြီး မချက်ပြုတ်မီ ရေစင်အောင်ဆေးကြောပါ။ အစားအစာများကို ယင်ကောင်မနားစေရန် ဆန်ခါ၊ အဖုံးများဖြင့် လုံခြုံစွာဖုံးအုပ်ထားပါ။

အသား၊ ငါးနှင့် ဥအမျိုးမျိုးကို အပူချိန်မြင့်သည့်ဝစွာဖြင့် ကျက်အောင် ချက်ပြုတ်ပါ။ လမ်းဘေးယင်နှားစာများနှင့် အအေးစာများကို လုံးဝရှောင်ကြဉ်ပါ။ ကျန်ရှိသော ဟင်းလျှာများကို စနစ်တကျ ဖုံးအုပ်သိုလှောင်ပြီး ပြန်လည်စားသုံးပါက အပူပြန်ပေးပြီးမှစားပါ။ မိသားစုတိုင်းတွင် ဝမ်းပျက်ဝမ်းလျှောရောဂါအတွက် ဓာတ်ဆားထုပ် (ORS) များကို အမြဲဆောင်ထားပါ။ ဝမ်းသွားပါက ရေဓာတ်ခန်းခြောက်မှ မရှိစေရန် ဓာတ်ဆားရည်ကို ချက်ချင်းဖျော်စပ်တိုက်ကျွေးပါ။

သောက်ရေနှင့်သုံးရေ သန့်ရှင်းစင်ကြယ်ရေး

သန့်ရှင်းသောရေကို မရရှိခြင်း သို့မဟုတ် သောက်ရေသုံးရေကန်များအတွင်း ရောဂါပိုးမွှားများကူးစက်ခြင်းသည် ဝမ်းရောဂါ၊ ကာလဝမ်းရောဂါနှင့် တိုက်ဖွိုက် (အူရောင်ငန်းဖျား) ရောဂါများကို ကပ်ရောဂါအသွင် ပြန့်ပွားစေနိုင်သည်။

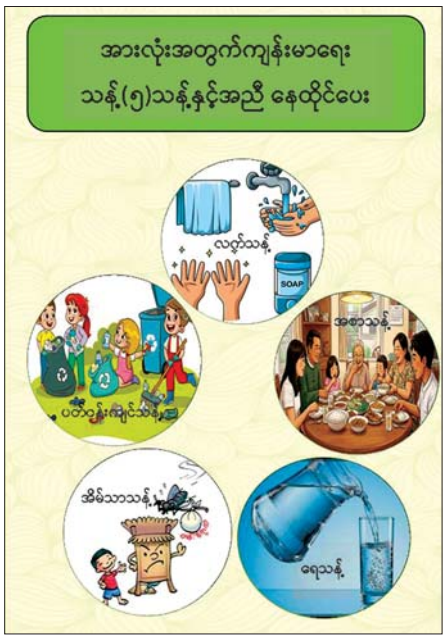

ရေစင်ရေသန့်ရရှိရေး နည်းလမ်းများ

သောက်ရေကို ပွတ်ပွတ်ဆူအောင် အနည်းဆုံး ငါးမိနစ်ခန့် ကျိုချက်ပြီးမှ သောက်သုံးပါ။

FDA အသိအမှတ်ပြု ရေသန့်စင်စက် သို့မဟုတ် ရေစစ်ကန်များကို အသုံးပြုပါ။ အရေးပေါ်အခြေအနေများနှင့် ရေဘေးသင့်ချိန်များတွင် ရေတွင်းရေကန်များကို ကလိုရင်း (Chlorine) ဆေးပြားခတ်၍ သန့်စင်ပါ။ လိုအပ်ပါက Life Straw (ရေသန့်စင်စစ်တံ)ကို အသုံးပြုနိုင်သည်။

ရေလှောင်ကန်၊ ရေအိုးများကို အဖုံးလုံခြုံစွာဖုံးအုပ်ထားပြီး ပုံမှန်ဆေးကြောပါ။ ရေခပ်ရာတွင် သန့်ရှင်းသော ကိရိယာများကိုသာ အသုံးပြုပါ။

စနစ်ကျသော အိမ်သာသန့်ရှင်းရေးနှင့် မစင်စွန့်ခြင်း

မစင်စွန့်ခြင်းကို စနစ်တကျ မလုပ်ဆောင်ပါက မစင်ထဲမှပိုးမွှားများသည် ယင်ကောင်များ၊ ဖိနပ်မပါဘဲ လမ်းလျှောက်ခြင်းများမှ တစ်ဆင့် လူ့ခန္ဓာကိုယ်အတွင်းသို့ ဝင်ရောက်ပြီး သန်ကောင်ရောဂါနှင့် ဝမ်းရောဂါများကို ဖြစ်စေသည်။

အိမ်သာစနစ် လမ်းညွှန်ချက်များ

မိသားစုတိုင်း ယင်လုံအတားအဆီးပါသော စနစ်ကျသည့်အိမ်သာကို ဆောက်လုပ်သုံးစွဲရမည်ဖြစ်သည်။ ကွင်းပြင်၌ မစင်စွန့်ခြင်းအလေ့အကျင့်ကို လုံးဝပယ်ဖျက်ရမည်ဖြစ်သည်။ အိမ်သာခွက်နှင့် ကြမ်းပြင်ကို နေ့စဉ်သန့်ရှင်းရေးလုပ်ပါ။ ကလေးမစင်များ အပါအဝင် မစင်အားလုံးကို အိမ်သာထဲသို့သာ စနစ်တကျစွန့်ပစ်ပါ။ အိမ်သာတက်ပြီးတိုင်း ရေလောင်းပါ၊ လက်ကို ဆပ်ပြာဖြင့် စင်ကြယ်စွာ ချက်ချင်းဆေးပါ။ အိမ်သာကျင်းပြည့်ပါက စနစ်တကျ မြေဖို့ခြင်း သို့မဟုတ် စုပ်ထုတ်ခြင်းပြုလုပ်ပါ။

ပတ်ဝန်းကျင်သန့်ရှင်းရေးနှင့် သွေးလွန်တုပ်ကွေး၊ တုပ်ကွေး၊ ကိုဗစ်-၁၉ ကာကွယ်ရေး

မိမိတို့နေထိုင်ရာ ပတ်ဝန်းကျင်နှင့် နေအိမ်များ ညစ်ပတ်ပြီး လေဝင်လေထွက်မကောင်းပါက ခြင်ကျားများပေါက်ပွားပြီး သွေးလွန်တုပ်ကွေးဖြစ်ပွားနိုင်သကဲ့သို့ တုပ်ကွေးဗိုင်းရပ်စ်ပိုးများ အလွယ်တကူကူးစက်ပြန့်ပွားနိုင်သည်။

ကာကွယ်ရေးလုပ်ဆောင်ချက်များ

သွေးလွန်တုပ်ကွေးအတွက် (ဖုံး၊ သွန်၊ လဲ၊ စစ်)။ ။ ရေအိုးရေကန်များကို ခြင်မဝင်စေရန်ဖုံးပါ။ ဘုရားပန်းအိုးနှင့် ရေခွက်များကို တစ်ပတ်တစ်ကြိမ် ရေသွန်ပါ။ ရေအိုးအတွင်းနံရံရှိ ခြင်ဥများကို ပွတ်တိုက်လဲလှယ်ဆေးကြောပါ။ ပိုးလောက်လမ်းရှိ၊ မရှိ စစ်ဆေးပြီး အဘိတ် (Abate) ဆေးခတ်ပါ။

တုပ်ကွေးနှင့် ကိုဗစ်-၁၉ အတွက် (လေဝင်လေထွက်နှင့် တစ်ကိုယ်ရေကာကွယ်မှု)။ ။ နေအိမ်များကို အလင်းရောင်နှင့် လေဝင်လေထွက်ကောင်းမွန်စေရန် ပြတင်းပေါက်များ ဖွင့်ထားပါ။ လူဦးရေထူထပ်သောနေရာများသို့ သွားလာပါက နှာခေါင်းစည်း (Mask) ကို စနစ်တကျတပ်ဆင်ပါ။ ချောင်းဆိုး၊ နှာချေလျှင် တံတောင်ဆစ် သို့မဟုတ် တစ်ရှူးဖြင့် လုံခြုံစွာဖုံးအုပ်ပါ။

အမှိုက်စွန့်ပစ်ခြင်း။ ။ အမှိုက်များကို စနစ်တကျ စည်းကမ်းရှိစွာ စွန့်ပစ်ပါ။ ခြင်ကျားများ မပေါက်ပွားနိုင်စေရန် ရေတင်ကျန်နိုင်သော ဘူး၊ ခွက်၊ တာယာအဟောင်းများကို ရှင်းလင်းပါ။

"သန့် (၅) သန့်" လမ်းညွှန်ချက်များကို လိုက်နာခြင်းသည် မိမိတို့ဒေသအတွင်း ဖြစ်ပွားတတ်သော ကူးစက်ရောဂါအမျိုးမျိုးကို တားဆီးနိုင်သည့် အကောင်းဆုံးသော ကျန်းမာရေးအာမခံချက် ဖြစ်သည်။

အကယ်၍ မိသားစုဝင်တစ်ဦးဦးတွင် အပြင်းအထန်ဖျားခြင်း၊ ကော်ဗီရောင် သို့မဟုတ် သွေးအန်ခြင်း၊ အရေပြားတွင် အနီစက်များ ထွက်လာခြင်း (သွေးလွန်တုပ်ကွေးသံသယ)၊ ဆန်ဆေးရည်ကဲ့သို့ ဝမ်းများ အဆက်မပြတ်သွားခြင်း (ပြင်းထန်ဝမ်းရောဂါသံသယ) သို့မဟုတ် အသက်ရှူရခက်ခဲခြင်း၊ မောပန်းခြင်းနှင့် အောက်ဆီဂျင်ကျခြင်း (တုပ်ကွေး/ ကိုဗစ်-၁၉ ပြင်းထန်လက္ခဏာ)များ ပြသလာပါက နီးစပ်ရာ ဆေးရုံ၊ ဆေးခန်း သို့မဟုတ် ကျန်းမာရေးဌာနသို့ ချက်ချင်း သွားရောက်ပြသ ကုသမှုခံယူရမည်ဖြစ်ကြောင်း ရေးသားတင်ပြလိုက်ရပါတော့သည်။ ။

❋ ကျန်းမာရေးဝန်ကြီးဌာန၏ လမ်းညွှန်ချက်ဖြစ်သော "သန့် (၅) သန့်"ဟုခေါ်သည့် လက်၊ အစားအစာ၊ ရေ၊ အိမ်သာနှင့် ပတ်ဝန်းကျင်သန့်ရှင်းရေးတို့သည် မိမိတို့ဒေသအတွင်းတွင် အမြဲတစေခြိမ်းခြောက်နေသည့် သွေးလွန်တုပ်ကွေး၊ ဝမ်းပျက်ဝမ်းလျှော၊ တုပ်ကွေး စသည့်ရောဂါများရန်မှ ကာကွယ်ပေးနိုင်သည့် အခြေခံအကျဆုံးနှင့် အထိရောက်ဆုံးနည်းလမ်းများဖြစ်ကြ

❋ လက်သည် နေ့စဉ်လူမှုဘဝတွင် အရာဝတ္ထုမျိုးစုံနှင့် အမြဲထိတွေ့နေရသဖြင့် ပိုးမွှားများကပ်ငြိရန် အလွယ်ကူဆုံးအစိတ်အပိုင်းဖြစ်သည်။ လက်ကို စနစ်တကျဆေးကြောခြင်းဖြင့် ဝမ်းပျက်ဝမ်းလျှောရောဂါများသာမက လက်မှတစ်ဆင့် နှာခေါင်း၊ ပါးစပ်တို့အတွင်းသို့ ဝင်ရောက်တတ်သော တုပ်ကွေးနှင့် ကိုဗစ်-၁၉ ဗိုင်းရပ်စ်ပိုးများကို တိုက်ရိုက်ကာကွယ်နိုင်

အုတ်တွင်းမြို့နယ်၌ စုပေါင်းဆောင်ရွက်သည့် စနစ်ကျသောစိုက်ပျိုးရေးစနစ် ဆောင်ရွက်မည့်တောင်သူများနှင့် တွေ့ဆုံ

အုတ်တွင်း စက်တင်ဘာ ၃

ပဲခူးတိုင်းဒေသကြီး အုတ်တွင်းမြို့နယ်၌ သမဝါယမစနစ်ကိုအခြေခံ၍ စုပေါင်းဆောင်ရွက်သည့် စနစ်ကျသော စိုက်ပျိုးရေးစနစ်၊ စီမံကိန်းများ ဆောင်ရွက်ရန်အတွက် မြို့နယ်အတွင်းရှိ တစ်ဆက်တစ်စပ်တည်း ဇကေရှိသည့် ဒေသခံတောင်သူများနှင့် တွေ့ဆုံပွဲကို စက်တင်ဘာ ၁ ရက်က မြို့နယ်သမဝါယမ အသင်းစု အစည်းအဝေးခန်းမ၌ ပြုလုပ်သည်။

ဦးစွာ ပြည်သူ့လွှတ်တော်ကိုယ်စားလှယ်က အမှာစကားပြောကြားပြီး တိုင်းဒေသကြီး သမဝါယမဦးစီးဌာနမှ ဒုတိယညွှန်ကြားရေးမှူးက စနစ်တကျ တစ်ကွင်းတည်း၊ တစ်ဆက်တစ်စပ်တည်း ဇကေရှိသည့် ဒေသခံတောင်သူများနှင့် သမဝါယမအသင်းသား တောင်သူများအား သမဝါယမစနစ်ကို အခြေခံ၍ စုပေါင်းဆောင်ရွက်ခြင်းဖြင့် သီးနှံများ စုပေါင်းဝယ်ယူမည်၊ စုပေါင်းရောင်းချမည်ဖြစ်ကာ ကုန်ကျစရိတ် သက်သာမည်ဖြစ်ကြောင်း၊ ပါဝင်ဆောင်ရွက်မည့် တောင်သူများအနေဖြင့် မြေယာဝန်ဆောင်ခ ရရှိမည့်အပြင် ထည့်ဝင်ထားသည့် ကုန်ကျစရိတ်အချိုးအတိုင်း အကျိုးအမြတ်ရရှိမည်ဖြစ်ကြောင်းတို့ကို ဆွေးနွေးပြောကြားသည်။ **ခင်ခင်မာ(ပြန်/ဆက်)**

၂၀၂၆ ခုနှစ် ဩဂုတ်လအတွင်း (၁-၈-၂၀၂۶ ရက်နေ့မှ ၃၁-၈-၂၀၂۶ ရက်နေ့အထိ) ဝန်းကျင်လေထုအရည်အသွေးလေ့လာဆန်းစစ်ခြင်းနှင့်ပတ်သက်၍ သတင်းထုတ်ပြန်ချက်

မြန်မာနိုင်ငံတစ်ဝန်းရှိ ဝန်းကျင်လေထုအရည်အသွေးအခြေအနေကို လေ့လာဆန်းစစ်နိုင်ရန်အတွက် ပတ်ဝန်းကျင်ထိန်းသိမ်းရေးဦးစီးဌာနအနေဖြင့် ပြည်ထောင်စုနယ်မြေ/ တိုင်းဒေသကြီး/ ပြည်နယ်များရှိ သတ်မှတ် Sampling Point နေရာများတွင် ဝန်းကျင်လေထုအရည်အသွေးကို Environmental Perimeter Air Station (EPAS) – Haz–Scannen Air Quality Monitoring Station (AQM–65)၊ Scentroid (SL – 50 Scential)၊ Aeroqual (Series – 500 Portable Air Quality Monitor)၊ AQMesh (Dust Analyzer – 1941150)၊ (Gas Analyzer – 1940150)၊ Portable Beta Attenuation Mass Monitor (BAM 1022)၊ Air Quality Monitoring Station (AQMS) နှင့် Continuous Particulate Monitor များအသုံးပြု၍ Particulate Matter 2.5 ($PM_{2.5}$)၊ Particulate Matter 10 (PM_{10})၊ Sulphur Dioxide (SO_2)၊ Nitrogen Dioxide (NO_2)၊ Ozone (O_3) နှင့် Carbon Monoxide (CO) စသည့် အဓိက Parameter များကို ပုံမှန်တိုင်းတာပြီး လေ့လာဆန်းစစ်လျက်ရှိပါသည်။

စဉ်	ပြည်ထောင်စုနယ်မြေ/ တိုင်းဒေသကြီး/ ပြည်နယ်များတွင် တိုင်းတာသည့်နေရာ		တိုင်းတာသည့် Parameter များ					
			၂.၅ မိုက်ခရွန်အရွယ်ရှိသော အမှုန်အမွှားများ	၁၀ မိုက်ခရွန်အရွယ်ရှိသော အမှုန်အမွှားများ	ဆာလဖာဒိုင်အောက်ဆိုက်	နိုက်ထရိုဂျင်ဒိုင်အောက်ဆိုက်	အို့ဇုန်း	ကာဗွန်မိုနောက်ဆိုက်
၁	နေပြည်တော်							
	၁	ဥတ္တရသီရိမြို့နယ်၊ နေပြည်တော်	ကောင်းမွန်	–	ကောင်းမွန်	–	ကောင်းမွန်	
	၂	ပုဗ္ဗသီရိမြို့နယ်၊ နေပြည်တော်	ကောင်းမွန်					
၂	ရန်ကုန်တိုင်းဒေသကြီး							
	၁	ဗိုလ်တထောင်မြို့နယ်၊ ရန်ကုန်မြို့	ကောင်းမွန်					
	၂	အပြည်ပြည်ဆိုင်ရာ စီးပွားရေးလုပ်ငန်း ဗဟိုဌာန၊ လှိုင်မြို့နယ်၊ ရန်ကုန်မြို့	ကောင်းမွန်					
	၃	ဒဂုံမြို့နယ်၊ ရန်ကုန်မြို့	ကောင်းမွန်					
	၄	တောင်ဒဂုံမြို့နယ်၊ ရန်ကုန်မြို့	ကောင်းမွန်					
	၅	သာကေတမြို့နယ်၊ ရန်ကုန်မြို့	လက်ခံနိုင်သော	–	–	–	ကောင်းမွန်	–
	၆	ရွှေပြည်သာမြို့နယ်၊ ရန်ကုန်မြို့	–	–	–	–	ကောင်းမွန်	–
	၇	သန်လျင်မြို့နယ်	ကောင်းမွန်		–	ကောင်းမွန်	–	–
	၈	ဒလမြို့နယ်	ကောင်းမွန်					
	၉	လှည်းကူးမြို့နယ်	ကောင်းမွန်					
၃	မန္တလေးတိုင်းဒေသကြီး							
	၁	အမရပူရမြို့နယ်၊ မန္တလေးမြို့	ကောင်းမွန်					
	၂	အောင်မြေသာစံမြို့နယ်၊ မန္တလေးမြို့	လက်ခံနိုင်သော				လက်ခံနိုင်သော	
	၃	ပုသိမ်ကြီးမြို့နယ်၊ မန္တလေးမြို့	လက်ခံနိုင်သော	ကောင်းမွန်				
	၄	ညောင်ဦးမြို့	လက်ခံနိုင်သော	ကောင်းမွန်				
	၅	ကျောက်ဆည်မြို့	ကောင်းမွန်					
	၆	ပြင်ဦးလွင်မြို့	ကောင်းမွန်					
	၇	မိတ္ထီလာမြို့	ကောင်းမွန်					
၄	စစ်ကိုင်းတိုင်းဒေသကြီး							
	၁	မုံရွာမြို့	လက်ခံနိုင်သော	ကောင်းမွန်				
၅	တနင်္သာရီတိုင်းဒေသကြီး							
	၁	ထားဝယ်မြို့	ကောင်းမွန်					
	၂	ကော့သောင်းမြို့	လက်ခံနိုင်သော	ကောင်းမွန်				
၆	ပဲခူးတိုင်းဒေသကြီး							
	၁	ပဲခူးမြို့	ကောင်းမွန်					
	၂	တောင်ငူမြို့	ကောင်းမွန်					
	၃	ပြည်မြို့	ကောင်းမွန်					
	၄	သာယာဝတီမြို့	ကောင်းမွန်				လက်ခံနိုင်သော	ကောင်းမွန်
၇	မကွေးတိုင်းဒေသကြီး							
	၁	မကွေးမြို့	ကောင်းမွန်					
	၂	သရက်မြို့	–	ကောင်းမွန်	–	ကောင်းမွန်	–	ကောင်းမွန်
၈	ဧရာဝတီတိုင်းဒေသကြီး							
	၁	ပုသိမ်မြို့	ကောင်းမွန်					
	၂	ဖျာပုံမြို့	လက်ခံနိုင်သော	ကောင်းမွန်				
၉	ကချင်ပြည်နယ်							
	၁	မြစ်ကြီးနားမြို့	လက်ခံနိုင်သော	ကောင်းမွန်	လက်ခံနိုင်သော	ကောင်းမွန်		
၁၀	ကယားပြည်နယ်							
	၁	လွိုင်ကော်မြို့	ကောင်းမွန်		–	ကောင်းမွန်	–	ကောင်းမွန်
၁၁	ကရင်ပြည်နယ်							
	၁	ဘားအံမြို့	ကောင်းမွန်					
	၂	မြဝတီမြို့	ကောင်းမွန်		လက်ခံနိုင်သော	ကောင်းမွန်		
၁၂	မွန်ပြည်နယ်							
	၁	မော်လမြိုင်မြို့	ကောင်းမွန်					
	၂	သထုံမြို့	ကောင်းမွန်					
	၃	မုဒုံမြို့	လက်ခံနိုင်သော	ကောင်းမွန်				
	၄	ချောင်းဆုံမြို့	လက်ခံနိုင်သော	ကောင်းမွန်				
၁၃	ရှမ်းပြည်နယ်							
	၁	တောင်ကြီးမြို့	ကောင်းမွန်					
	၂	ကျိုင်းတုံမြို့	ကောင်းမွန်	–	–	–	–	–
	၃	တာချီလိတ်မြို့	ကောင်းမွန်	–	–	–	–	–

လေထုအရည်အသွေးညွှန်းကိန်း (Air Quality Index – AQI)

0–50	လေထုအရည်အသွေးကောင်းမွန်သောအဆင့်
51–100	လက်ခံနိုင်သော လေထုအရည်အသွေးရှိသည့်အဆင့်
101–150	ခံနိုင်ရည်နည်းပါးသောသူများအတွက်သာ ကျန်းမာရေးကို ထိခိုက်စေနိုင်သောအဆင့်
151–200	ကျန်းမာရေးကို ထိခိုက်စေနိုင်သောအဆင့်
201–300	ကျန်းမာရေးကို အလွန်ထိခိုက်စေနိုင်သောအဆင့်
301–500	ကျန်းမာရေးအတွက် ဘေးအန္တရာယ်ရှိသောအဆင့်

လေထုအပူချိန်၊ လေတိုက်နှုန်း၊ လေတိုက်ခတ်ရာလမ်းကြောင်း၊ စိုထိုင်းမှု၊ မိုးရွာသွန်းမှု အခြေအနေ၊ မော်တော်ယာဉ်အသုံးပြုမှုအခြေအနေ၊ ပူပြင်းခြောက်သွေ့မှုကြောင့် ဖုန်မှုန့်ဖုံ့လွင့်မှု၊ စက်ရုံများမှ ထုတ်လွှတ်အိုးအင်္ဂေ့များ ထုတ်လွှတ်မှုအခြေအနေနှင့် ဝန်းကျင်လေထုအရည်အသွေး တိုင်းတာသည့်နေရာ အနီး ဝန်းကျင်အခြေအနေတို့အပေါ်မူတည်၍ တိုင်းတာရရှိသည့် ဝန်းကျင်လေထုအရည်အသွေး ရလဒ်များသည် ပြောင်းလဲမှုရှိနိုင်ပါကြောင်း သုံးသပ်ရရှိပါသည်။

ပတ်ဝန်းကျင်ထိန်းသိမ်းရေးဦးစီးဌာန

နောက်တစ်ရက်အတွင်း မင်းကင်းမြို့နှင့် မုံရွာမြို့၌ စိုးရိမ်ရေမှတ်သို့ ရောက်ရှိနိုင်

နေပြည်တော် စက်တင်ဘာ ၃

ယနေ့နံနက် ၆ နာရီခွဲ တိုင်းထွာချက်အရ ချင်းတွင်းမြစ်ရေသည် မင်းကင်းမြို့တွင် ယင်းမြို့၏ စိုးရိမ်ရေမှတ်အောက် ၁ ပေ ၈ လက်မခန့်အလိုတွင် ရောက်ရှိနေသည်။ အဆိုပါမြစ်ရေသည် နောက်တစ်ရက်အတွင်း ယင်းမြို့၏ စိုးရိမ်ရေမှတ်သို့ ရောက်ရှိနိုင်သည်။

ယနေ့နံနက် ၆ နာရီခွဲ တိုင်းထွာချက်အရ ချင်းတွင်းမြစ်ရေသည် မုံရွာမြို့တွင် ယင်းမြို့၏ စိုးရိမ်ရေမှတ်အောက် ၁ ပေ ၄ လက်မခန့်အလိုတွင် ရောက်ရှိနေသည်။ အဆိုပါမြစ်ရေသည် နောက် တစ်ရက်အတွင်း ယင်းမြို့၏ စိုးရိမ်ရေမှတ်သို့ ရောက်ရှိနိုင်သည်။

သို့ဖြစ်ပါ၍ မင်းကင်းမြို့နယ်နှင့် မုံရွာမြို့နယ်တို့အတွင်းရှိ မြစ်ကမ်းအနီးနှင့် မြေနိမ့်ပိုင်း နေထိုင်သူများအနေဖြင့် ကြိုတင်သတိပြုနိုင်ပါရန်နှင့် မြစ်ရေမြင့်တက်လာပါက အချိန်မီရှောင်ရှားနိုင်ပါရန် သတိပေးနှိုးဆော်အပ်ပါသည်။

မိုး/ဧလ

မွေးမြူရေးစနစ်ကြောင့် ထုတ်လုပ်မှုစွမ်းအား ကွာခြားနိုင်ပုံ ခေါင်းစဉ်ဖြင့် တောင်သူနည်းပညာဆွေးနွေးပွဲ ကျင်းပ

နေပြည်တော် စက်တင်ဘာ ၃

လယ်ယာ ကုန်ထုတ်လုပ်မှု ဆိုင်ရာ အတွေ့အကြုံများကို နီးနှောဖလှယ်နိုင်ရေးနှင့် စိုက်ပျိုး မွေးမြူရေး လုပ်ငန်းများတွင် ကြုံတွေ့ရသော အခက်အခဲ ပြဿနာများအား ထိရောက်စွာ ဖြေရှင်းနိုင်မည့် နည်းလမ်းများကို ဆွေးနွေးဖော်ထုတ် အဖြေရှာနိုင် စေရန် ရည်ရွယ်၍ တောင်သူ နည်းပညာ ဆွေးနွေးပွဲကို ၂၀၂၃ ခုနှစ်မှ စတင်ကျင်းပခဲ့ပြီး ယနေ့တွင် (၁၂၄)ကြိမ်မြောက်အဖြစ် ရေဆင်းစိုက်ပျိုးရေး သုတေသန ဦးစီးဌာန စုဝေးဆောင်ခန်းမ၌ ကျင်းပသည်။

တက်ရောက်

ဆွေးနွေးပွဲတွင် စိုက်ပျိုးရေး၊ မွေးမြူရေးနှင့် ဆည်မြောင်း ဝန်ကြီးဌာန ဒုတိယဝန်ကြီး ဒေါက်တာရဲထွန်းဝင်းက အမှာ စကားပြောကြားပြီး မွေးမြူရေးနှင့် ကုသရေးဦးစီးဌာန လက်ထောက် ညွှန်ကြားရေးမှူး ဒေါက်တာ အောင်မျိုးသန့်က "မွေးမြူရေး စနစ်ကြောင့် ထုတ်လုပ်မှုစွမ်းအား ကွာခြားနိုင်ပုံ"ခေါင်းစဉ်ဖြင့် ဆွေးနွေးကာ ဆွေးနွေးပွဲတက်ရောက် လာကြသူများ၏ သိရှိလိုသည်များ မေးမြန်းမှုအပေါ် သက်ဆိုင်ရာ ပညာရှင်များက အသေးစိတ် ရှင်းလင်းဖြေကြားကြသည်။

ယနေ့ကျင်းပသည့် (၁၂၄)ကြိမ် မြောက် တောင်သူနည်းပညာ ဆွေးနွေးပွဲသို့ ဦးစီးဌာနများမှ တာဝန်ရှိသူများ၊ သုတေသီပညာ ရှင်များ၊ စိုက်ပျိုးရေးတက္ကသိုလ် ပါမောက္ခများ၊ ဆရာ ဆရာမများ တက်ရောက်ကြပြီး တိုင်းဒေသ ကြီးနှင့် ပြည်နယ်များမှ စိုက်ပျိုး ရေးပညာရှင်များနှင့် တောင်သူ များက zoom point ၁၁၀ မှ ပါဝင်တက်ရောက်ကြကြောင်း သိရ သည်။

သတင်းစဉ်

မိုးသည်းတိုင်းလွမ်းတယ် တေးဂီတဖျော်ဖြေပွဲ မြန်မာ့ရုပ်မြင်သံကြားမှ ထုတ်လွှင့်ပြသမည်

နေပြည်တော် စက်တင်ဘာ ၃

မြန်မာ့အသံနှင့်ရုပ်မြင်သံကြားအနေဖြင့် ပြည်သူများ အပန်းပြေစေရန်နှင့် စိတ်ခွန်အားသစ်များ ရရှိနိုင်ရန်ရည်ရွယ်ပြီး Friday Night Live Show တေးဂီတ ဖျော်ဖြေပွဲများကို ဆန်းသစ်တင်ဆက်ပေးလျက်ရှိရာ စက်တင်ဘာ ၄ ရက် သောကြာနေ့ ညပိုင်းတွင် "မိုးသည်းတိုင်း လွမ်းတယ်" တေးဂီတဖျော်ဖြေပွဲကို တိုက်ရိုက်(Live) ရိုက်ကူးထုတ်လွှင့်ပြသမည်ဖြစ် သည်။

အဆိုပါ တေးဂီတဖျော်ဖြေပွဲကို မြန်မာ့အသံ ခေတ်ပေါ်တေးဂီတအဖွဲ့၏ တီးခတ်မှုနှင့်အတူ နိုင်ငံကျော်တေးသံရှင်များဖြစ်ကြသည့် Dမြို့၊ ဒုံရယ်၊ ရာနန်ထူး၊ ရေဇာတ္တာဝင်း၊ ရွှေထိုက်နှင့် နန်းခင်ဧယျာ တို့က ဝါခေါင်မိုးတို့ တမြိုင်မြိုင်ရွာသွန်းဗြိုးမှုနှင့် အတူ ဝါခေါင်လ၏ သင်္ကေတဖြစ်သည့် ခတ္တာဝန်းတို့ မွေးကြိုင်နေသည့် ဝါခေါင်မိုးနှင့်အပြိုင် လှမ်းလာမည့် ချစ်ပန်းရနံ့တို့ သင်းပျံ့နေမည့် တေးကဗျာများဖြင့် ဖျော်ဖြေတင်ဆက်ကြမည်ဖြစ်သည်။

"မိုးသည်းတိုင်း လွမ်းတယ်"တေးဂီတဖျော်ဖြေပွဲ ကို စက်တင်ဘာ ၄ ရက် သောကြာနေ့ ည ၉ နာရီခန့်တွင် မြန်မာ့ရုပ်မြင်သံကြား၏ MRTV–HD Channel နှင့် MRTV Entertainment Channel တို့မှ တိုက်ရိုက် (Live) ထုတ်လွှင့်ပြသမှုနှင့်အတူ MRTV App နှင့် MRTV Telegram တို့မှလည်း တစ်ပြိုင်တည်း Streaming လွှင့်တင်မည်ဖြစ်ရာ MRTV App ၏ Entertainment Sector နှင့် MRTV Telegram တို့မှ လည်း ဝင်ရောက်ကြည့်ရှုနိုင်မည့်အပြင် စက်တင်ဘာ ၆ ရက် တနင်္ဂနွေနေ့ နံနက် ၁၀ နာရီခွဲတွင်လည်း MRTV–HD Channel မှ Replay ထပ်မံပြသမည်ဖြစ် ကြောင်း သိရသည်။

သတင်းစဉ်

(၆၂)နှစ်မြောက် မြန်မာနိုင်ငံရဲတပ်ဖွဲ့နေ့ကို ကြိုဆိုဂုဏ်ပြုသောအားဖြင့် စက်တင်ဘာ ၃ ရက် နံနက်ပိုင်းက ပဲခူးတိုင်းဒေသကြီး ပေါင်းတည်မြို့နယ်ရဲတပ်ဖွဲ့မှူးနှင့် မြို့မရဲစခန်းမှူး ဦးဆောင်သော ရဲတပ်ဖွဲ့ဝင်များသည် သကျမုနိမိုယ်းကောင်း ဘုရားကြီးဝင်းနှင့် မြတ်စွယ်တော်တိုက် ပုရိဝုဏ်တို့တွင် စုပေါင်းသန့်ရှင်းရေး ဆောင်ရွက်စဉ်။ မြို့နယ်(ပြန်/ဆက်)

ကမ္ဘာ့အိုဇုန်းလွှာထိန်းသိမ်းရေးနေ့ အထိမ်းအမှတ် အထက်တန်းအဆင့် စာစီစာကုံးနှင့် ပန်းချီပြိုင်ပွဲကျင်းပ

ပုသိမ် စက်တင်ဘာ ၃

ဧရာဝတီတိုင်းဒေသကြီး အခြေခံပညာဦးစီးဌာနနှင့် ပတ်ဝန်းကျင် ထိန်းသိမ်းရေးဦးစီးဌာနတို့ ပူးပေါင်း၍ ၂၀၂၆ ခုနှစ် ကမ္ဘာ့အိုဇုန်းလွှာ ထိန်းသိမ်းရေးနေ့(World Ozone Day–WOD) အထိမ်းအမှတ် အထက်တန်းအဆင့် စာစီစာကုံးနှင့် ပန်းချီပြိုင်ပွဲကို ယနေ့နံနက်ပိုင်းက ပုသိမ်မြို့ အမှတ်(၆) အခြေခံပညာအထက်တန်းကျောင်း ပမ္ဘဝတီခန်းမ၌ ယခုနှစ် ဆောင်ပုဒ် ဖြစ်သည့် "Global Action For A Cooler Planet" "ကမ္ဘာ့မြေပိုမိုအေးမြဖို့ အားလုံးပူးပေါင်းဆောင်ရွက်စို့"ခေါင်းစဉ်ဖြင့် ကျင်းပသည်။

အဆိုပါပြိုင်ပွဲကျင်းပရာသို့ ဧရာဝတီတိုင်းဒေသကြီး သယံဇာတ နှင့် သဘာဝပတ်ဝန်းကျင် ထိန်းသိမ်းရေးဝန်ကြီးနှင့် တာဝန်ရှိသူများက ကြည့်ရှုအားပေးပြီး စာစီစာကုံးပြိုင်ပွဲ ဝင်ရောက်ယှဉ်ပြိုင်သူ ကျောင်းသား ကိုးဦး၊ ကျောင်းသူ ၁၉ ဦးနှင့် ပန်းချီပြိုင်ပွဲဝင်ရောက် ယှဉ်ပြိုင်သူ ကျောင်းသားခြောက်ဦး၊ ကျောင်းသူကိုးဦး စုစုပေါင်း ၄၃ ဦး ဝင်ရောက်ယှဉ်ပြိုင်ကြကာ ဆုရရှိသူများအား စက်တင်ဘာ ၁၆ ရက်တွင် ပြုလုပ်မည့် တိုင်းဒေသကြီးအဆင့် ကမ္ဘာ့အိုဇုန်းလွှာထိန်းသိမ်း ရေးနေ့ အထိမ်းအမှတ်အခမ်းအနားတွင် ဆုများပေးအပ်ချီးမြှင့်သွားမည် ဖြစ်ကြောင်း သိရသည်။

ကျော်ဟိန်း(ပြန်/ဆက်)

ရန်ကုန်မြို့နှင့် မန္တလေးမြို့အတွက် ရည်ညွှန်းလက်ကားဈေးနှုန်းများနှင့် ပြည်ထောင်စုနယ်မြေ နေပြည်တော်၊ တိုင်းဒေသကြီး/ပြည်နယ် မြို့တော်များအတွက် ရည်ညွှန်းလက်လီဈေးနှုန်းများ

၄-၉-၂၀၂၆

ကျပ်/လီတာ

Fuel (လက်လီဈေးနှုန်း)	ရန်ကုန်	မန္တလေး	နေပြည်တော်	မုံရွာ	မကွေး	ထားဝယ်	ရခိုင်	ပုသိမ်	မြစ်ကြီးနား	စစ်တွေ	တာချီလိတ်	မော်လမြိုင်	လားရှိုး	တောင်ကြီး	လွိုင်ကော်	ဟာခါ
92 Ron	[illegible]	[illegible]	[illegible]	[illegible]	[illegible]	[illegible]	[illegible]	[illegible]	[illegible]	[illegible]	[illegible]	[illegible]	[illegible]	[illegible]	[illegible]	[illegible]
95 Ron	[illegible]	[illegible]	[illegible]	[illegible]	[illegible]	[illegible]	[illegible]	[illegible]	[illegible]	[illegible]	[illegible]	[illegible]	[illegible]	[illegible]	[illegible]	[illegible]
HSD (500 ppm)	[illegible]	[illegible]	[illegible]	[illegible]	[illegible]	[illegible]	[illegible]	[illegible]	-	[illegible]	[illegible]	[illegible]	[illegible]	[illegible]	[illegible]	[illegible]
HSD (50 ppm)	[illegible]	[illegible]	[illegible]	[illegible]	[illegible]	[illegible]	[illegible]	[illegible]	[illegible]	[illegible]	[illegible]	[illegible]	[illegible]	[illegible]	[illegible]	[illegible]
HSD (10 ppm)	[illegible]	[illegible]	[illegible]	[illegible]	[illegible]	[illegible]	[illegible]	[illegible]		[illegible]	[illegible]	[illegible]	[illegible]	[illegible]	[illegible]	[illegible]

ကျပ်/လီတာ

Fuel (လက်ကားဈေးနှုန်း)	ရန်ကုန်	မန္တလေး
92 Ron	[illegible]	[illegible]
95 Ron	[illegible]	[illegible]
HSD (500 ppm)	[illegible]	[illegible]
HSD (50 ppm)	[illegible]	[illegible]
HSD (10 ppm)	[illegible]	[illegible]

မှတ်ချက်။ (၁) MOPS ဈေးနှုန်းပေါ်တွင် အခြေခံတွက်ချက်ထားခြင်းဖြစ်ပါသည်။

(၂) သုံးစွဲသူမိဘပြည်သူများအနေဖြင့် စက်သုံးဆီများဝယ်ယူသုံးစွဲရာတွင် ကျေနပ်မှုမရှိပါက ကော်မတီ၏ အောက်ဖော်ပြပါဖုန်းနံပါတ်များသို့ လုံခြုံစိတ်ချစွာဖြင့် သတင်းပေး တိုင်ကြားနိုင်ပါကြောင်း အသိပေးအပ်ပါသည်-

ဝဖြဂ- ၄၁၁၃၇၃၊ ဝ၉-၂၅၄၆၂၅၄၇

ဝဖြဂ- ၄၁၁၂၅၂၊ ဝ၉-၆ဝ၁၅ဝ၉ဝ၉ဝ

စက်သုံးဆီတင်သွင်းသိုလှောင်ဖြန့်ဖြူးခြင်းလုပ်ငန်းကြီးကြပ်ရေးကော်မတီ

စားအုန်းဆီအခြေခံလက်ကား ရည်ညွှန်းဈေးနှုန်း တစ်ပိသာ ဂ၁၇၉ ကျပ်ဖြစ်ကြောင်း ထုတ်ပြန်ကြေညာ

နေပြည်တော် စက်တင်ဘာ ၃

စားသုံးသူပြည်သူများ စားသုံးဆီဝယ်ယူစားသုံးရာတွင် ဘေးအန္တရာယ်ကင်းရှင်းပြီး သင့်တင့်သောဈေးနှုန်းဖြင့် ဝယ်ယူစားသုံး နိုင်စေရန်နှင့် ပြည်တွင်းလိုအပ်ချက်များကို ဖြည့်ဆည်းပေးနိုင်ရန် စီးပွားရေးနှင့် ကူးသန်းရောင်းဝယ်ရေးဝန်ကြီးဌာန စားသုံးဆီတင်သွင်း သိုလှောင်ဖြန့်ဖြူးခြင်း လုပ်ငန်းကြီးကြပ်ရေးကော်မတီက ဆောင်ရွက် ပေးလျက်ရှိကြောင်း သိရသည်။

စားအုန်းဆီကို ပြည်ပမှဝယ်ယူတင်သွင်းရာတွင် စားအုန်းဆီ တင်ပို့သည့်နိုင်ငံများ၏ ဈေးနှုန်းအတက်အကျပေါ်မူတည်၍ ပြည်တွင်းသို့ ဖြစ်သင့်ဖြစ်ထိုက်သည့်ဈေးနှုန်းများ ဖြစ်ပေါ်စေရေးကို ထိန်းကျောင်း ဆောင်ရွက်လျက်ရှိသည်။

ပြည်ပမှစားအုန်းဆီထုတ်လုပ်တင်ပို့သည့်နိုင်ငံများတွင် ဈေးကွက် နှင့် ဈေးနှုန်းဖြစ်ပေါ်မှုများအရ ၂၀၂၆ ခုနှစ် စက်တင်ဘာ ၄ ရက်မှ ၁၀ ရက်အထိ ရန်ကုန်အထိုင်ဈေး အခြေခံလက်ကားရည်ညွှန်းဈေးနှုန်းမှာ စားအုန်းဆီ တစ်ပိသာလျှင် ဂ၁၇၉ ကျပ်ဖြစ်ကြောင်း စားသုံးဆီ တင်သွင်းသိုလှောင်ဖြန့်ဖြူးခြင်း လုပ်ငန်းကြီးကြပ်ရေးကော်မတီက အသိပေးထုတ်ပြန်ကြေညာထားကြောင်း သိရသည်။

စားအုန်းဆီအခြေခံလက်ကားရည်ညွှန်းဈေးနှုန်းကို အပတ်စဉ် သောကြာနေ့တိုင်း ထုတ်ပြန်ကြေညာလျက်ရှိပြီး စားသုံးသူပြည်သူများ အနေဖြင့် စားသုံးသူရေးရာဦးစီးဌာန၏ Website: www.doca.gov.mm၊ Facebook Pageနှင့် မြန်မာနိုင်ငံဆီကုန်သည်နှင့်ဆီလုပ်ငန်းရှင်များ အသင်း၏ Facebook Page တို့တွင် ဝင်ရောက်ကြည့်ရှုလေ့လာနိုင်ကြောင်း သိရသည်။

သတင်းစဉ်

အာရှဖလား ယူ-၂၀ ခြေစစ်ပွဲတွင် မြန်မာအသင်း နှစ်ပွဲဆက် ဂိုးပြတ်အနိုင်ရပြီး နောက်တစ်ဆင့် တက်ရောက်ခွင့်ရရှိ

ရန်ကုန် စက်တင်ဘာ ၃

၂၀၂၇ အာရှဖလား ယူ-၂၀ ခြေစစ်ပွဲ အုပ်စု(K)ဒုတိယနေ့ကို စက်တင်ဘာ ၃ ရက်က ရန်ကုန်မြို့ သုဝဏ္ဏကွင်း၌ ကျင်းပရာ မြန်မာအသင်းက ဘရူနိုင်းအသင်းကို ခုနစ်ဂိုးပြတ် အနိုင်ရရှိသည်။

မြန်မာအသင်းသည် ပုံစံကောင်းပြသနိုင်ရန် ရုန်းကန်ခဲ့ရပြီး မိနစ် ၇၀ ကျော်အထိ နှစ်ဂိုးသာသွင်းယူနိုင်သော်လည်း လက်ကျန်မိနစ် ၂၀ ဝန်းကျင်အတွင်း ငါးဂိုးထပ်မံသွင်းယူနိုင်သဖြင့် ဂိုးပြတ်အနိုင်ရခဲ့ခြင်းဖြစ်သည်။ မြန်မာအသင်းအနေဖြင့် ပွဲချိန်ပြည့်နီးပါး တစ်ဖက်သတ် ဖိကစားနိုင်သော်လည်း အကောင်းဆုံးပုံစံပြသနိုင်ရန် ရုန်းကန်နေရဆဲဖြစ်သည်။

မြန်မာအသင်း နည်းပြချုပ် ယူဂျီသည် ပွဲထွက်လူစာရင်းကို အပြောင်းအလဲအချို့ ပြုလုပ်ခဲ့ပြီး စိုင်းခန့်မင်းညို(ဂိုး)၊ စွမ်းဇာနည်၊ သက်ပိုင်စိုး၊ ကြယ်ရောင်မင်းလေး၊ စိုင်းမိုဟန်၊ မျိုးခန့်ကျော်၊ အောင်သီဟ၊ ကျော်ညီညီ၊ သူရမင်းသန့်၊ ခန့်ဝင်းအောင်၊ သော်ဇင်ကိုတို့ကို အသုံးပြုခဲ့သည်။ ဘရူနိုင်းအသင်း၏ ခံစစ်ကစားပုံကြောင့် မြန်မာအသင်းသည် ပွဲစကတည်းက တစ်ဖက်သတ်နီးပါး ဖိကစားနိုင်ခဲ့သည်။ သို့သော် တိုက်စစ်တွင် ဘောလုံးအပျက်များနေသဖြင့် ၂၄ မိနစ်မှ ဂိုးစတင်ရရှိခဲ့သည်။ မြန်မာအသင်းအတွက် အဖွင့်ဂိုးကို အောင်သီဟက သွင်းယူပြီး ၃၇ မိနစ်တွင် သူရမင်းသန့်က ဒုတိယဂိုး ထပ်သွင်းသဖြင့် ပထမပိုင်းအပြီးတွင် နှစ်ဂိုးပြတ် ဦးဆောင်နေသည်။

မြန်မာအသင်းမှ ကျော်ညီညီ၏ ထိုးဖောက်မှုကို ဘရူနိုင်းနောက်ခံလူများ ဖျက်ထုတ်နေစဉ်။

သွင်းယူ

ဒုတိယပိုင်းတွင် မြန်မာအသင်းက ဂိုးထပ်ရရန် ကစားသမားများ ပြောင်းလဲကာ တိုက်စစ်မြှင့်သော်လည်း ပွဲကစားချိန် ၇၂ မိနစ်မှ ပြိုင်ဘက်ကစားသမား မိုဟာမက် အာဇယီကိုယ့်ဂိုးကိုယ်သွင်းမိသဖြင့် တတိယဂိုးရခဲ့ခြင်း ဖြစ်သည်။ ယင်းနောက်ပိုင်းတွင် မြန်မာအသင်း ဂိုးများဆက်တိုက်ရခဲ့ပြီး ၇၄၊ ၈၃ မိနစ်တွင် သော်ဇင်ကို၊ ၈၁ မိနစ်တွင် စိုင်းဘိုဘိုကျော်၊ ၈၂ မိနစ်တွင် ကျော်ညီညီတို့က သွင်းယူခဲ့သည်။

ဒုတိယပွဲတွင် မော်လ်ဒိုက်အသင်းက သီရိလင်္ကာအသင်းကို လေးဂိုး-ဂိုးမရှိဖြင့် အနိုင်ရရှိသည်။ ထို့ကြောင့် ခြေစစ်ပွဲ အုပ်စု(K)တွင် မြန်မာအသင်းနှင့် မော်လ်ဒိုက် အသင်းတို့သည် နောက်ဆုံးပွဲ ထိပ်တိုက် မတွေ့ဆုံမီ နောက်တစ်ဆင့် တက်ခွင့်ရရှိခဲ့သည်။ မြန်မာအသင်းနှင့် မော်လ်ဒိုက် အသင်းတို့သည် အုပ်စု နောက်ဆုံးပွဲစဉ်အဖြစ် စက်တင်ဘာ ၆ ရက်တွင် ယှဉ်ပြိုင်ကစားရမည်ဖြစ်သည်။

ကိုညီလေး

ဓာတ်ပုံ - စိုးညွှန့်သော်

✻ မြန်မာလက်ရွေးစင်မှ

ရန်ကုန်တိုင်းဒေသကြီးဝန်ကြီးများ၊ တာဝန်ရှိသူများနှင့် ဘောလုံးပရိသတ်များက ကြည့်ရှုအားပေးကြရာ ပွဲပြီးဆုံးချိန်တွင် မြန်မာလက်ရွေးစင် ယူ-၂၀ အမျိုးသားအသင်းက ဘရူနိုင်းလက်ရွေးစင် ယူ-၂၀ အမျိုးသား အသင်းကို ခုနစ်ဂိုး-ဂိုးမရှိဖြင့် အနိုင်ရရှိခဲ့သည်။

ယှဉ်ပြိုင်ကစားမည်

မြန်မာလက်ရွေးစင် ယူ-၂၀ အမျိုးသားအသင်းသည် 2027 AFC U 20 Asian Cup ပြိုင်ပွဲ အုပ်စု(K)တွင် သီရိလင်္ကာ လက်ရွေးစင် ယူ-၂၀ အမျိုးသား အသင်း၊ ဘရူနိုင်းလက်ရွေးစင် ယူ-၂၀ အမျိုးသားအသင်းနှင့် မော်လ်ဒိုက်လက်ရွေးစင် ယူ-၂၀ အမျိုးသား အသင်းတို့ဖြင့် ကျရောက်ကာ နှစ်ပွဲကစား ရမှတ် ၆ မှတ် ရရှိထားပြီး ၂၀၂၆ ခုနှစ် စက်တင်ဘာ ၆ ရက်တွင် မော်လ်ဒိုက် လက်ရွေးစင် ယူ-၂၀ အမျိုးသား အသင်းနှင့် ယှဉ်ပြိုင် ကစားသွားရမည်ဖြစ်ကြောင်း သိရသည်။

ဇွဲထက်ကို(ပြန်/ဆက်)

✪ ကျောပုံးမှ

နယ်စပ်ရေးရာဝန်ကြီးဌာန အသင်းကို နှစ်ပွဲ-တစ်ပွဲ၊ ယဉ်ကျေးမှု၊ ဟိုတယ်နှင့် ခရီးသွားလာရေးဝန်ကြီးဌာနအသင်းက လူငယ်ရေးရာဝန်ကြီးဌာနအသင်းကို နှစ်ပွဲပြတ်၊ ပြည်ထဲရေးဝန်ကြီးဌာနအသင်းက ပညာရေးဝန်ကြီးဌာနအသင်းကို နှစ်ပွဲပြတ်၊ သယံဇာတနှင့် သဘာဝပတ်ဝန်းကျင်ထိန်းသိမ်းရေး ဝန်ကြီးဌာနအသင်းက စက်မှုနှင့်အသေးစား၊ အငယ်စား၊ အလတ်စားနှင့် စီးပွားရေးလုပ်ငန်းများ ဖွံ့ဖြိုးတိုးတက်ရေးဝန်ကြီးဌာနအသင်းကို နှစ်ပွဲပြတ်၊ ပို့ဆောင်ရေးဝန်ကြီးဌာနအသင်းက အမျိုးသားစီမံကိန်း၊ ရင်နှီးမြှုပ်နှံမှုနှင့် နိုင်ငံခြားစီးပွားဆက်သွယ်ရေး ဝန်ကြီးဌာနအသင်းကို နှစ်ပွဲပြတ်၊ ကျန်းမာရေးဝန်ကြီးဌာနအသင်းက ဥပဒေရေးရာဝန်ကြီးဌာနအသင်းကို နှစ်ပွဲပြတ်၊ တိုင်းရင်းသားလူမျိုးများရေးရာဝန်ကြီးဌာနအသင်းက လူမှုဝန်ထမ်း၊ ကယ်ဆယ်ရေးနှင့် ပြန်လည်နေရာချထားရေးဝန်ကြီးဌာနအသင်းကို နှစ်ပွဲပြတ်၊ စိုက်ပျိုးရေး၊ မွေးမြူရေးနှင့် ဆည်မြောင်းဝန်ကြီးဌာနအသင်းက သာသနာရေးဝန်ကြီးဌာနအသင်းကို နှစ်ပွဲပြတ်၊ ကာကွယ်ရေးဝန်ကြီးဌာနအသင်းက သိပ္ပံနှင့် နည်းပညာဝန်ကြီးဌာနအသင်းကို နှစ်ပွဲပြတ်၊ ဘဏ္ဍာရေးနှင့် အခွန်ဝန်ကြီးဌာနအသင်းက လျှပ်စစ်နှင့် စွမ်းအင်ဝန်ကြီးဌာနအသင်းကို နှစ်ပွဲ-တစ်ပွဲ ၊ သမဝါယမနှင့် ကျေးလက်ဖွံ့ဖြိုးရေးဝန်ကြီးဌာနအသင်းက ဒီဂျစ်တယ်ဖွံ့ဖြိုးတိုးတက်ရေးနှင့် ဆက်သွယ်ရေးဝန်ကြီးဌာနအသင်းကို နှစ်ပွဲ-တစ်ပွဲ၊ အားကစားရေးရာဝန်ကြီးဌာနအသင်းက လူငယ်ရေးရာဝန်ကြီးဌာနအသင်းကို နှစ်ပွဲပြတ်ဖြင့် အနိုင်ရရှိကြသည်။

ထို့ပြင် ပြည်ထဲရေးဝန်ကြီးဌာနအသင်းက စက်မှုနှင့် အသေးစား၊ အငယ်စား၊ အလတ်စားနှင့် စီးပွားရေးလုပ်ငန်းများ ဖွံ့ဖြိုးတိုးတက်ရေးဝန်ကြီးဌာနအသင်းကို နှစ်ပွဲပြတ်၊ ပညာရေးဝန်ကြီးဌာနအသင်းက သယံဇာတနှင့် သဘာဝပတ်ဝန်းကျင်ထိန်းသိမ်းရေးဝန်ကြီးဌာနအသင်းကို နှစ်ပွဲ-တစ်ပွဲ၊ အမျိုးသားစီမံကိန်း၊ ရင်နှီးမြှုပ်နှံမှုနှင့် နိုင်ငံခြားစီးပွားဆက်သွယ်ရေးဝန်ကြီးဌာနအသင်းက အလုပ်သမားဝန်ကြီးဌာနအသင်းကို နှစ်ပွဲ-တစ်ပွဲ၊ တိုင်းရင်းသားလူမျိုးများရေးရာဝန်ကြီးဌာနအသင်းက ကျန်းမာရေးဝန်ကြီးဌာနအသင်းကို နှစ်ပွဲပြတ်၊ လူမှုဝန်ထမ်း၊ ကယ်ဆယ်ရေးနှင့် ပြန်လည်နေရာချထားရေးဝန်ကြီးဌာနအသင်းက ဥပဒေရေးရာဝန်ကြီးဌာနအသင်းကို နှစ်ပွဲပြတ်၊ စိုက်ပျိုးရေး၊ မွေးမြူရေးနှင့် ဆည်မြောင်းဝန်ကြီးဌာနအသင်းက မြန်မာနိုင်ငံတော်ဗဟိုဘဏ်အသင်းကို နှစ်ပွဲ-တစ်ပွဲ၊ ကာကွယ်ရေးဝန်ကြီးဌာနအသင်းက လျှပ်စစ်နှင့် စွမ်းအင်ဝန်ကြီးဌာနအသင်းကို နှစ်ပွဲပြတ်၊ ဘဏ္ဍာရေးနှင့် အခွန်ဝန်ကြီးဌာနအသင်းက သိပ္ပံနှင့် နည်းပညာဝန်ကြီးဌာနအသင်းကို နှစ်ပွဲ-တစ်ပွဲ၊ နယ်စပ်ရေးရာဝန်ကြီးဌာနအသင်းက ပြည်ထောင်စုရာထူးဝန်အဖွဲ့အသင်းကို နှစ်ပွဲပြတ်၊ သမဝါယမနှင့်ကျေးလက်ဖွံ့ဖြိုးရေးဝန်ကြီးဌာနအသင်းက ပြန်ကြားရေးဝန်ကြီးဌာနအသင်းကို နှစ်ပွဲပြတ်ဖြင့် ယှဉ်ပြိုင် အနိုင်ရရှိခဲ့သည်။

စက်တင်ဘာ ၄ ရက် နံနက် ၉ နာရီမှ စတင်၍ ပိုက်ကျော်ခြင်း(အမျိုးသား) သုံးယောက်တွဲ အဖွဲ့လိုက်ပြိုင်ပွဲ အုပ်စုပတ်လည် နောက်ဆုံးပွဲစဉ်များနှင့် ပထမအဆင့် ရှုံးထွက်ပွဲစဉ်များကို ဆက်လက်ယှဉ်ပြိုင်သွားမည်ဖြစ်ကြောင်း သိရသည်။ **သတင်းစဉ်**

M-League ပွဲအချို့ လက်ခံကျင်းပမည့် Sunset Field, Star City Sport Club ကွင်းကို တွေ့ရစဉ်။

❍ M-League မှ

သန်လျင်သီဟဒီပကွင်း၌ သစ္စာအားမာန်အသင်းနှင့် ဟံသာဝတီယူနိုက်တက်အသင်း၊ စက်တင်ဘာ ၆ ရက်တွင် ပုသိမ်ကျောက်တိုင်ကွင်း၌ ဧရာဝတီယူနိုက်တက်အသင်းနှင့် ဒဂုံစတားယူနိုက်တက်အသင်း၊ စက်တင်ဘာ ၇ ရက်တွင် သန်လျင်သီဟဒီပကွင်း၌ အား/ကာသိပ္ပံအသင်းနှင့် စစ်ကိုင်းယူနိုက်တက်အသင်းတို့ ယှဉ်ပြိုင်ကစားမည်ဖြစ်သည်။

စောင့်ကြည့်ရမည်

ပွဲစဉ်(၂)တွင် အသင်းကြီးအချင်းချင်း ထိပ်တိုက်တွေ့ဆုံသည့်ပွဲ မပါဝင်သော်လည်း ပြင်ဆင်မှုများစွာ ပြုလုပ်ထားသည့် ရန်ကုန်စီးတီးအသင်းနှင့် ရတနာပုံအသင်း ထိပ်တိုက်တွေ့ဆုံမှုမှာ စိတ်ဝင်စားစရာ အကောင်းဆုံးဖြစ်နေသည်။ ပွဲစဉ်(၁)တွင် လက်ရှိချန်ပီယံ ရှမ်းယူနိုက်တက်ကို သရေကစားထားသည့် ရန်ကုန်စီးတီးအသင်း၏ ခြေစွမ်းကို ဆက်လက်စောင့်ကြည့်ရမည်ဖြစ်ပြီး အသင်းသစ်သဖွယ် ပြင်ဆင်ထားသည့် ရတနာပုံအသင်း နိုင်ပွဲဆက်မလား စောင့်ကြည့်ရမည်ဖြစ်သည်။

လက်ရှိချန်ပီယံ ရှမ်းယူနိုက်တက်အသင်းမှာမူ တန်းတက် မြတ်တိနှင့် ကစားရမည်ဖြစ်သောကြောင့် ပထမဆုံးနိုင်ပွဲအတွက် ကြိုးစားရမည်ဖြစ်ပြီး နာမည်ကြီး ရန်ကုန်ယူနိုက်တက်အသင်းမှာလည်း တန်းတက် Chinland နှင့် ကစားရမည်ဖြစ်သည်။ ခြေစွမ်းမကွာသည့် သစ္စာအားမာန်နှင့် ဟံသာဝတီ၊ အား/ကာသိပ္ပံနှင့် စစ်ကိုင်း၊ ဧရာဝတီနှင့် ဒဂုံစတားတွေ့ဆုံမှုများကလည်း ပြိုင်ဆိုင်မှု ပြင်းထန်လာနိုင်သည်။

သတင်း - ညီမြတ်သော်တာ

ဓာတ်ပုံ - ML

❒ တိုက်စစ်မှူးမှ

အသက် ၂၁ နှစ်အရွယ်ရှိ တိုက်စစ်မှူး ဖိုဖာနာဟာ ၂၀၂၅-၂၀၂၆ ဘောလုံးရာသီ အတွင်းက ဒဏ်ရာပြဿနာကြုံတွေ့ခဲ့တာကြောင့် သွင်းဂိုး နှစ်ဂိုးသွင်းယူနိုင်ခဲ့ပြီး ဂိုးဖန်တီးမှု တစ်ကြိမ်သာပြု လုပ်ပေးနိုင်ခဲ့တာ ဖြစ်ပါတယ်။

တိုက်စစ်မှူးဖိုဖာနာဟာ ကစားသမား ဘဝ ကို KAA Gent အသင်းမှာ စတင်ခဲ့တာဖြစ်ပြီး ၂၀၂၄ ခုနှစ်မှာတော့ လိုင်ယွန်အသင်းဆီပြောင်းရွှေ့ခဲ့တာဖြစ်ပါတယ်။

ဆန်းဒါးလန်းအသင်းဟာ ယခုဘောလုံးရာသီအတွက် အသက် ၁၈ နှစ် အရွယ်ရှိ အီကွေဒေါတိုက်စစ်မှူး ဂျူအန် ရီကယ်ဒီကိုလည်း ခေါ်ယူအားဖြည့်ထားတာ ဖြစ်ပါတယ်။

ဆန်းဒါးလန်းအသင်းဟာ နောက်တန်း ကစားသမားတွေဖြစ်တဲ့ သောမက် မူနီယာ၊ ဒါယန်းမက်သာလီ၊ ကွင်းလယ် ကစားသမား အာဟိုကာတို့ကို ခေါ်ယူထားပြီး ယခုဘောလုံးရာသီ အဖွင့်ပွဲစဉ် နှစ်ပွဲမှာ တစ်ပွဲနိုင်၊ တစ်ပွဲရှုံးရလဒ် ထွက်ပေါ်အောင် ကစားထားနိုင်ခဲ့တာ ဖြစ်ပါတယ်။

ငွေကြယ်

❖ အာရှအမျိုးသမီးမှ

အုပ်စုမဲခွဲမှုအရ အုပ်စု(A)တွင် နာဂိုရန် (မြောက်ကိုရီးယား)၊ INAc ကိုဘေး(ဂျပန်)၊ ဘန်ခါတွန်(အီရန်)၊ ဧရာဝတီ(မြန်မာ)၊ အုပ်စု(B)တွင် ဟွာ‌ချန်(တောင်ကိုရီးယား)၊ ဟိုချီမင်းစီးတီး(ဗီယက်နမ်)၊ အရှေ့ဘင်ဂေါ (အိန္ဒိယ)၊ 4.25 (မြောက်ကိုရီးယား)၊ အုပ်စု(C)တွင် မဲလ်ဘုန်းစီးတီး(ဩစတြေးလျ)၊ ဘောဂျင်းကျန်တန်(တရုတ်)၊ ကာယာ(ဖိလစ်ပိုင်)၊ နာဆာ့ဖ(ဥဇဘက်ကစ္စတန်)တို့ ပါဝင်နေသည်။

နောက်ဆုံးအဆင့်တွင် အသင်းစုစုပေါင်း ၁၂ သင်း ပါဝင်ပြီး လေးသင်းသုံးအုပ်စုခွဲ ပြုလုပ်မည်ဖြစ်သည်။ အုပ်စုပွဲစဉ်များကို နိုဝင်ဘာ ၁ ရက်မှ ၇ ရက်အထိ ကျင်းပမည်ဖြစ်ပြီး အုပ်စုတစ်ခုစီမှ အမှတ်အများဆုံး နှစ်သင်းစီနှင့် တတိယနေရာရမည့် သုံးသင်းအနက် အကောင်းဆုံး နှစ်သင်း စုစုပေါင်း ရှစ်သင်း ကွာတားဖိုင်နယ် တက်ရောက်ခွင့်ရမည်ဖြစ်သည်။ အုပ်စု(A)ပွဲစဉ်များကို မြန်မာနိုင်ငံ၊ အုပ်စု(B) ပွဲစဉ်များကို အိန္ဒိယ၊ အုပ်စု(C) ပွဲစဉ်များကို ဥဇဘက်ကစ္စတန်နိုင်ငံတို့တွင် ကျင်းပမည်ဖြစ်သည်။

ဧရာဝတီအသင်းသည် ခြေစစ်ပွဲအုပ်စုပွဲကို လည်း အိမ်ရှင်အဖြစ် လက်ခံကျင်းပခဲ့ပြီး တရုတ်(တိုင်ပေ)၊ စင်ကာပူနှင့် လက်ဘန္ဓနံကလပ်များကို သုံးပွဲစလုံးအနိုင်ယူကာ ခြေစစ်ပွဲအောင်မြင်ခဲ့ခြင်းဖြစ်သည်။ **သတင်း-ရှိုင်းထက်ဇော်၊ ဓာတ်ပုံ-စိုးညွှန့်သော်**

မွန်ပြည်နယ် မော်လမြိုင်မြို့နယ်၌ "ကိုကိုနှင့်ညီညီ" လျှပ်စစ်ပစ္စည်းဆိုင်အား သေနတ်ပြခြိမ်းခြောက်၍ လုယက်မှုကျူးလွန်ခဲ့သူ တရားခံအမျိုးသားငါးဦးနှင့် အမျိုးသမီးတစ်ဦးတို့အား သက်သေခံပစ္စည်းများနှင့်အတူ ဖော်ထုတ် ဖမ်းဆီးရမိခဲ့ပြီး သက်သေခံပစ္စည်းများ ဆက်လက်သိမ်းဆည်းနိုင်ရေးနှင့် ဥပဒေနှင့်အညီအရေးယူနိုင်ရေး ဆောင်ရွက်လျက်ရှိကြောင်း သိရသည်။

(ဝဲမှယာ - တရားခံ စန်းအေး၊ ထွန်းချေ(၁)ရခိုင်၊ စောတင်ရဲအောင်(၁)ကရင်(၁)ကတုံး၊ ကျော်တင့်(၁)စောဖိုးကျော်၊ မင်းထက်သာ၊ မင်းကိုကို)

နေပြည်တော် စက်တင်ဘာ ၃

မွန်ပြည်နယ် မော်လမြိုင်မြို့နယ်၌ "ကိုကိုနှင့်ညီညီ"လျှပ်စစ်ပစ္စည်းဆိုင်အား သေနတ်ပြခြိမ်းခြောက်၍ လုယက်မှုကျူးလွန်ခဲ့သူ တရားခံအမျိုးသားငါးဦးနှင့် အမျိုးသမီး တစ်ဦးတို့အား သက်သေခံ ပစ္စည်းများနှင့်အတူ ဖော်ထုတ် ဖမ်းဆီးရမိခဲ့ပြီး သက်သေခံပစ္စည်းများ ဆက်လက်သိမ်းဆည်းနိုင်ရေးနှင့် ဥပဒေနှင့် အညီအရေးယူနိုင်ရေး ဆောင်ရွက်လျက်ရှိကြောင်း သိရသည်။

ဖြစ်စဉ်မှာ သြဂုတ် ၂၈ ရက်နံနက် ၄ နာရီက မွန်ပြည်နယ် မော်လမြိုင်မြို့နယ် မရမ်းကုန်းရပ်ကွက်ရှိ "ကိုကိုနှင့်ညီညီ" လျှပ်စစ်ပစ္စည်းဆိုင်တွင် မျက်နှာဖုံးစွပ်ထားသည့် အမျိုးသားသုံးဦးက သေနတ်ပြ ခြိမ်းခြောက်၍ ဆိုင်ဝန်ထမ်း အမျိုးသမီးသုံးဦးအား တိပ်အဝါဖြင့် လက်နောက်ပြန် ချည်နှောင်ကာ နေအိမ်ဆိုင် အတွင်းရှိ မီးခံသေတ္တာနှင့် ဘီရိုအတွင်းမှ စာရွက်စာတမ်းများ၊ ရွှေထည်/စိန်ထည်ပစ္စည်းမျိုးစုံ၊ ငွေကျပ်သိန်း ၅၀ စုစုပေါင်းတန်ဖိုး ငွေကျပ်သိန်း ၅၀စ၅၀ ကျပ်ခန့် အား လုယက်ယူဆောင်သွားခဲ့ကြောင်း သတင်းအရ စစ်ကဲကုန်းနယ်မြေရဲစခန်း (၀)၁၁၀/၂၀၂၆၊ ရာဇသတ်ကြီး ပုဒ်မ ၃၉၂/၁၁၄ ဖြင့် အမှုရေးဖွင့်ပြီး ပြစ်မှုကျူးလွန်သူ တရားခံများ ဖမ်းဆီးရမိရေး ဆောင်ရွက်ခဲ့သည်။

လုံခြုံရေး တပ်ဖွဲ့ဝင်များက တရားခံများ ဖော်ထုတ်ဖမ်းဆီးရမိနိုင်ရေး အခင်းဖြစ်ရပ်မှတ်တမ်းများရယူခြင်း၊ နယ်မြေအတွင်း သတင်းရယူ စုံစမ်းခြင်းများ ဆောင်ရွက်ခဲ့ရာ ပြစ်မှုကျူးလွန်သူ တရားခံ မော်လမြိုင်မြို့နယ် ဇေယျာမြိုင်ရပ်ကွက်နေ စန်းအေး (၅၃)နှစ်အား သြဂုတ် ၂၈ ရက် မွန်းလွဲပိုင်းတွင် ၎င်း၏နေအိမ်၌ လုယက်မှုကျူးလွန်ရာမှ ရရှိသည့် ရွှေထည်ပစ္စည်းခုနစ်မျိုးနှင့်အတူ ဖမ်းဆီးရမိခဲ့သည်။

ဖမ်းဆီးရမိတရားခံ စန်းအေး၏ ထွက်ဆိုချက်အရ ပြစ်မှုကျူးလွန်ရာတွင် ပူးပေါင်းပါဝင်သူများ ဖြစ်ကြသည့် မော်လမြိုင်မြို့နယ် ကျွဲခြံကုန်းရပ်ကွက်နေ တရားခံ ထွန်းချေ(၁)ရခိုင် (၆၉)နှစ်အား သြဂုတ် ၂၉ ရက် မွန်းလွဲပိုင်းတွင် ၎င်း၏နေအိမ်၌ လည်းကောင်း၊ ကျိုက်မရောမြို့နယ် ကြခတ်ကုန်း ကျေးရွာနေ တရားခံ ကျော်တင့်(၁)စောဖိုးကျော် (၃၄)နှစ်အား စက်တင်ဘာ ၁ ရက် ညပိုင်းတွင် ၎င်း၏နေအိမ်၌ လည်းကောင်း၊ စက်တင်ဘာ ၂ ရက် မွန်းလွဲပိုင်းတွင် ကျိုက်မရောမြို့နယ် ကြခတ်ကုန်း ကျေးရွာနေ မင်းထက်သာ(၂၅)နှစ်၊ ရန်ကုန်တိုင်းဒေသကြီး ခရမ်းမြို့နယ် ကျုံမရေးကျေးရွာနေ မင်းကိုကို(၂၆)နှစ်နှင့် သံဖြူဧရပ်မြို့နယ် ကျိုကွမီမြို့ ဗုဒ္ဓရပ်ကွက်နေ စောတင်ရဲအောင်(၁)ကရင်(၁)ကတုံး(၃၈)နှစ်တို့ သုံးဦးအား ကျိုက်မရောမြို့နယ် ကြခတ်ကုန်း ကျေးရွာရှိ မင်းထက်သာ၏ နေအိမ်၌ လုယက်မှုကျူးလွန်ရာမှ ရရှိသည့် မီးခံသေတ္တာနှင့် ရွှေထည်/စိန်ထည်/ပုလဲပစ္စည်း မျိုးစုံ ၁၂ မျိုးတို့နှင့်အတူ ဖမ်းဆီးရမိခဲ့သည်။

ဖြစ်စဉ်တွင် ဖမ်းဆီးရမိတရားခံ ခြောက်ဦးကို ရွှေထည်ပစ္စည်းမျိုးစုံ ၁၉ မျိုးနှင့်အတူ ဖော်ထုတ် ဖမ်းဆီးရမိခဲ့ပြီး သက်သေခံပစ္စည်း များ ဆက်လက်သိမ်းဆည်းနိုင်ရေးနှင့် ဥပဒေနှင့်အညီအရေးယူနိုင်ရေး ဆောင်ရွက်လျက်ရှိကြောင်း သိရသည်။

သတင်းစဉ်

နေပြည်တော်၊ ပြည်နယ်နှင့်တိုင်းဒေသကြီးများမှ တရားမဝင်သစ်များ ဖမ်းဆီးရမိ

နေပြည်တော် စက်တင်ဘာ ၃

သယံဇာတနှင့် သဘာဝပတ်ဝန်းကျင်ထိန်းသိမ်းရေးဝန်ကြီးဌာန သစ်တောဦးစီးဌာနသည် တရားမဝင်သစ်နှင့် သစ်တောထွက်ပစ္စည်းများ ရှာဖွေဖော်ထုတ်ဖမ်းဆီးရေးအား ပြည်သူပူးပေါင်းပါဝင်မှုဖြင့် လူထုအခြေပြုစောင့်ကြပ်ကြည့်ရှုသတင်းပို့စနစ် (Community Monitoring and Reporting System-CMRS) အပါအဝင် နည်းလမ်းမျိုးစုံဖြင့် အကောင်အထည်ဖော်ဆောင်ရွက်လျက်ရှိသည်။

ထိုသို့ဆောင်ရွက်လျက်ရှိရာ သြဂုတ် ၂၄ ရက်မှ သြဂုတ် ၃၀ ရက်အထိ နေပြည်တော်၊ ပြည်နယ်နှင့် တိုင်းဒေသကြီး သစ်တောဦးစီးဌာနများမှ ပေးပို့လာသော စာရင်းများအရ တရားမဝင် ကျွန်း ၅ သမမ ၉၆၇၄ တန်၊ သစ်မာ ၁၀ ဒသမ ၈၁၅၂ တန်၊ အခြား ၅၈ ဒသမ ၆၀၁၅ တန် စုစုပေါင်း ၇၅ ဒသမ ၃၈၄ တန်၊ ယာဘ/ယန္တရား သုံးစီးနှင့် တရားခံလေးဦး ဖမ်းဆီးရမိခဲ့ကြောင်း သစ်တောဦးစီးဌာနမှ သိရသည်။ **သတင်းစဉ်**

(၆၂)နှစ်မြောက် မြန်မာနိုင်ငံရဲတပ်ဖွဲ့.နေ့.ကို ကြိုဆိုဂုဏ်ပြုသောအားဖြင့် အမြန်လမမ်းကကြီးရဲတပ်ဖွဲ့. ဗောဓိကုန်းအမြန်လမမ်းကကြီးရဲစခန်းမှ စခန်းမှူးနှင့်အဖွဲ့.သည် စက်တင်ဘာ ၂ ရက်က တောင်ဥမြို့ ပြည်သူ့ဆေးရုံကြီးတွင် စုပေါင်းသွေးလှူဒါန်းစဉ်။ သတင်းစဉ်

(၆၂) နှစ်မြောက် မြန်မာနိုင်ငံရဲတပ်ဖွဲ့.နေ့.ကို ကြိုဆိုဂုဏ်ပြုသောအားဖြင့် စက်တင်ဘာ ၃ ရက် နံနက်ပိုင်းတွင် အင်းစိန်မြို့နယ် ရဲတပ်ဖွဲ့.မှ ရန်ကုန်တိုင်းဒေသကြီး အင်းစိန်မြို့နယ် ကြို့ကုန်းအရှေ့ ရပ်ကွက် မင်းခမ္မလမ်း လောကချမ်းသာအဘယလာဘမုနိ (ကျောက်တော်ကြီးဘုရား)တွင် စုပေါင်းသန့်ရှင်းရေး ဆောင်ရွက်စဉ်။ ဇင်မင်းထိုက်(ပြန်/ဆက်)

နိုင်ငံ့ဝန်ထမ်းများအား မည်သည့်နည်းလမ်းဖြင့်မဆို ခြိမ်းခြောက်ခြင်း၊ တာဝန်ထမ်းဆောင်မှုအား နှောင့်ယှက်ခြင်းများ ဆောင်ရွက်ပါက တည်ဆဲဥပဒေများနှင့်အညီ အရေးယူခံရနိုင်ပါသည်။

မြန်မာ့အသံနှင့်ရုပ်မြင်သံကြား

ရက်-၉-၂၀၂၆ သောကြာနေ့

MRTV HD

- ၀၆:၀၀ နိုင်ငံတော်သံယမဟာနာယကအဖွဲ့ဥက္ကဋ္ဌ ဆရာတော် အာမုဒုပြုသော နိုင်ငံတော်သံယမဟာနာယကဘွဲ့ဆရာတော်များကပရိတ် တရားတော်ရွတ်တတ်ကူတော်ခြင်း
- ၀၆:၃၀ တိပိဋကာရဂုတိပဋိဂုဏေကာဝိဒအမှတ္တာ ဂါရိဂုဏဘဒ္ဒသုနန္ဒာ၏ထေရမ္ဗတ္ထိမှတ်တမ်း (၀ထပေါ်င်း) (ရွှန်းလွန်းသုစိတ်ထေရာ ကျောင်းတိုက်၊ သယံနိုးကျွန်းမြို့နယ်၊ ရန်ကုန်တိုင်းဒေသကြီး)
- ၀၇:၀၀ နံနက်သတင်း
- ၀၈:၃၀ နိုင်ငံတော်သာယာရေးသဘာဝပတ်ဝန်းကျင်ထိန်းကြေးရုံ(ရာသီဥတုပြောင်းလဲမှုဆိုင်ရာ အကြောင်းအရာ)
- ၀၉:၁၀ ရိုးရာဓါတ်ပေါက်လက်မှုပညာအပေါ
- ၀၉:၃၀ Soccer View
- ၁၀:၃၅ လူမျိုးဖွားသတင်းများ
- ၁၁:၁၀ MRTV National News
- ၁၁:၃၀ နိုင်ငံခြားဇာတ်လမ်းတွဲ **'သုသမ်ဝဠဲ'** (အပိုင်း-၀)
- ၁၅:၅၅ လူငယ်ရေးရာအစီအစဉ်
- ၁၆:၃၀ ဗိုလ်ချုပ်တင်ဝေထိုက်ကရေတီ၊ အပေါ
- ၁၈:၁၀ နိုင်ငံစီးပွားမြင့်မားလိုအရည်အသွေးကောင်း နိုင်ငံ့ဝိုဏ်ကိုရရှိသော်များ ထုတ်လုပ်ကြပါမိ
- ၁၈:၃၀ Weekly Sports Info
- ၁၈:၅၅ သံထည်ချိုမြမြမာတေးအလှ
- ၁၉:၁၅ မြန်မာဇာတ်လမ်းတွဲ **'အချစ်ရဲဘိစ်ပတ်တန်ခိုး'** (အပိုင်း-၁၁)
- ၂၀:၀၀ ပြည်တွင်းသတင်း၊ နိုင်ငံတကာသတင်း ပိုးဟယလေးအခြေအနေ
- ၂၂:၀၀ 'ပိုးသည်တိုင်းလွမ်းတယ်' တေးဗီဒီယိုရော်ဘြပ် တိုက်ရိုက်ထုတ်လွှင့်မှုအစီအစဉ်

mtv

- 07:01 Evergreen Classic; Shwin Lan Chan Myae Par Zay
- 07:07 Let's go to Hlawga Nature Park
- 07:28 Myanmar Traditional Snacks: Brown Rice Pudding
- 07:34 Preserving and Teaching Myanmar Cultural Arts
- 08:01 News
- 08:26 Sports & Games
- 08:34 Bravocado Benefits
- 09:01 Majestic Shwedagon (Epi-3) (Part-1)
- 09:34 On the River
- 09:55 Listening Pleasure, Instrumental Music (Piano) River Flows in you
- 10:01 News

MRTV-4

- ၀၆:၀၀ အတွင်း ဝမ္မေဂဏတေးသီချင်းများ
- ၀၆:၃၀ မြန်မာသံစဉ်ဝေးများ
- ၀၈:၁၅ နိုင်ငံခြားဇာတ်လမ်းတွဲ **'ဌေဝင်ကေဘာတစ်'** (အပိုင်း-၂၀)
- ၀၈:၃၅ မှတ်မှတ်သားသားမြည်းများ 'ပေးခွန်ရှင်'
- ၀၉:၁၀ ကြာလည်းဝေမြဲတမ်းဓာတ 'ထိပ်တန်းတက်ပြုဓာတိုဇာရင်းခင်အနပညာရှင်' (အပိုင်း-၂)
- ၁၀:၀၀ မြန်မာရှေ့ရှင်(သေားရာင်ရုံ) **'ဟန့ သစ္စာ'**
- ၂၂:၀၀ 'ပိုးသည်တိုင်းလွမ်းတယ်' တေးဗီဒီယိုရော်ဘြပ် တိုက်ရိုက်ထုတ်လွှင့်မှုအစီအစဉ်

MRTV MRC

- ချင်း (ရိုင်ဇိုး) (၀၆:၀၀ မှ ၀၇:၀၀) ကျန်းမာရေးအတွက်ကောင်းကျိုးများသည့် ပဟာဂဏာကြာသစ်
- ချင်း (ချိုး) (၀၇:၃၀ မှ ၀၈:၀၀) ချင်း(ချိုး)ပိုးရာကြက်သားသုပ်
- မွန် (၀၈:၀၀ မှ ၁၀:၀၀) ပုန်းတက်ထုတ်လုပ်နည်း
- ရခိုင် (၁၀:၀၀ မှ ၁၂:၀၀) ထူးချွန်ဝေလှရခိုင်ဝေလှလေ့ရှိရာ(ဝေမွအတ)
- ရှမ်း (၁၂:၀၀ မှ ၁၄:၀၀) ပေတွင်းနှင်ဝေ့ရှမ်းနယ်စပ်တံသာယာရလုပ ဆင်ယင်ပိန်းတောင်အလှ
- ၀ (၁၄:၀၀ မှ ၁၆:၀၀) '၀' ဘာသာစကားပြောကြရအောင်
- ကချင် (၁၆:၀၀ မှ ၁၈:၀၀) သဘာဝတေဘရတမန(၃)ကာတိုရုစီအမျိုးသားဌေးမန့်)
- ကယား (၁၈:၀၀ မှ ၂၀:၀၀) မြှာနီးဒွယ်ရာဝါးလက်မှုပညာ
- ၀ကကာကရင် (၂၀:၀၀ မှ ၂၂:၀၀) သံတောင်ပြိုအရုနှင့်ဘွဲ့ကရင်တိုင်းရင်းသား တိုရဲ့သဘာဝ
- အနောက်ပြိုးကရင် (၂၂:၀၀ မှ ၂၂:၀၀) သဘာဝရဲ့လက်ဆောင်အင်းခဲကျွန်း
- အရှေ့ပြိုးကရင် (၂၂:၀၀ မှ ၂၂:၀၀) ပန်းလိုလှပ်ချစ်ဖွယ်သည့်သား

MRTV NEWS

- ၀၆:၀၀ အတွင်း တေးသီချင်း
- ၀၆:၀၅ လူပ်လှုပ်ရှားများအားကစား
- ၀၇:၀၀ ပြည်တွင်းသတင်း (LIVE)
- ၀၇:၃၀ နိုင်ငံတကာသတင်း (LIVE)
- ၁၀:၄၅ Soccer View
- ၁၁:၀၀ ပြည်တွင်းသတင်း (LIVE)
- ၁၂:၀၀ MRTV National News
- ၁၆:၀၀ သတင်းမုန်းကဏ္ဍ (LIVE)
- ၁၇:၀၀ ပြည်တွင်းသတင်း (LIVE)
- ၂၀:၀၀ ပြည်တွင်းသတင်း (LIVE)
- ၂၀:၄၅ ရသမ္ဘာ့ကျော်ခြေကန်မှာ
- ၂၂:၀၀ ပြည်တွင်းသတင်း (LIVE)

MRTV PARLIAMENT

- ၀၇:၀၀ အတွင်းအလ
- ၀၇:၃၀ တကိယအကြိမ်ပြည်သူ့လွှတ်တော် ဒုတိယပုံမှန်အစည်းအဝေးကျင်းပမှု (Repeat)
- ၁၇:၀၀ လွှတ်တော်သတင်း (၄-၉-၂၀၂၆)
- ၂၂:၀၀ ပြည်တွင်းသတင်း (၄-၉-၂၀၂၆)

MRTV FARMERS

- ၀၆:၀၀ အတွင်း နိုင်ငံတော်သီချင်း
- ၀၆:၁၂ တောင်သူလယ်သမားဆရာသတင်း
- ၀၆:၂၅ မိုးရာသီနှင့်အပိုတောင်အကျိုးနှင့်ရပည့် ၂၀၂၆ မိုးဝေမြည်ဆီ
- ၀၇:၃၀ မြန်ဟုပယ်ဆန်ဟင်ဝေတ်ဆန်ရပည့်
- ၀၈:၀၀ ကျားလက်ကွန်ရုက်
- ၀၉:၀၀ နိုင်ငံစီးပွားမြင့်မားရေ့ဖွံ့ဖြိုးရေးလုပ်ငန်းများ ဟိုမြွှင်းဆောင်ရွက်ကြပါမိ
- ၁၀:၃၀ ချစ်စိတ်တို့နောင်ခွဲ(အပိုင်း-၅) (မြန်မာဇာတ်လမ်းတွဲ)

MRTV SPORTS

- ၀၆:၀၀ အတွင်
- ၀၆:၂၀ လူလယ်တို့အတွက်လမ်းပြကြယ်
- ၀၆:၃၅ Sports Diary
- ၀၇:၃၀ Soccer View
- ၀၈:၀၀ (၃၃)ကြိမ်မြောက်အရွေ့တောင်အာရှ အားကစားပြိုင်ပွဲအမျိုးသားတော်လီဟာ ပြိုင်ပွဲ (Replay) (မြန်မာ Vs လာအို)
- ၁၇:၀၀ အားကစားသတင်း

Scan Here

MRTV | MRTV | MRTV Radio | MRTV Radio

Education Channel ကို ရေးဒီယိုပုံသံ (ဖြတ်ပေါက်)ကိုနှိပ်၊ ဝင်းမြင်ပေးရန် (၆)ကြိမ်၊ (၅)ကြိမ်ခန့် ထုတ်ပေးနိုင်ပြီးပေးပါမည်။

ကန့်ကွက်နိုင်ပါကြောင်း အများသိစေရန်ကြေညာခြင်း

ရန်ကုန်တိုင်းဒေသကြီး၊ မြောက်ဥက္ကလာပမြို့နယ်၊ သီရိရတနာလက်လီ/လက်ကားစျေး၊ စျေးအဆောက်အအုံအမှတ်–(N) ၊ ဆိုင်ခန်းအမှတ်–(၁)+(၂)ဟုခေါ်တွင်သော အကျယ်အဝန်း–(၁၄၀×၄၄၅၀)ရှိ ဦးအောင်သူအမည်ပေါက် ဆိုင်ခန်း(၂)ခန်းနှင့် ယင်းဆိုင်ခန်းတို့အပေါ်ရှိ အကျိုး ခံစားခွင့် အရပ်ရပ်အားလုံးတို့အား တရားဝင်အမည်ပေါက်ပိုင်ဆိုင်ပြီး လွဲပြောင်းရောင်းချပိုင်ခွင့်ရှိသူဖြစ်ပါကြောင်း ဝန်ခံသူ ဦးအောင်သူ (၁၄/လမန(နိုင်)၀၀၀၉۷) ထံမှ ကျွန်တော်မိတ်ဆွေက အပြီးအပိုင်ဝယ်ယူရန်အတွက် စရန်ငွေတစ်စိတ်တစ်ဝေကို ပေးချေထားပြီးဖြစ်ပါသည်။ အဆိုပါမြေကွက်အရောင်းအဝယ်နှင့်ပတ်သက်၍ ကန့်ကွက်လိုသူများရှိပါက ဤကြော်ငြာပါသည့်နေ့မှစ၍ (၇)ရက်အတွင်း ခိုင်လုံသောပိုင်ဆိုင်မှုစာရွက်စာတမ်းမူရင်းများဖြင့် ကျွန်ုပ်ထံသို့ ဆက်သွယ်ပြီး လာရောက်ကန့်ကွက်နိုင်ပါသည်။ သတိမှတ်ရက်အတွင်း ကန့်ကွက်မည်သူမရှိပါက ဖော်ပြပါအရောင်းအဝယ်ကို ပြီးမြောက်သည်အထိ ဥပဒေနှင့်အညီ ဆက်လက်ဆောင်ရွက်သွားမည်ဖြစ်ပါကြောင်း အများသိစေရန် ကြေညာအပ်ပါသည်။

ဝယ်ယူသူ၏ လွှဲအပ်ညွှန်ကြားချက်အရ –
ခေါ်လမင်းထက် (LL.B, D.M.L)
တရားလွှတ်တော်ရှေ့နေ (စဉ်–၁၈၆၅)
အမှတ်–၉၇၇/ဂ၊ မြတ်မီမင်းကြီး(၃)လမ်း၊ (၅)ရပ်ကွက်၊
၁၇ဝ်မြို့သစ်(မြောက်ပိုင်း)မြို့နယ်၊ ရန်ကုန်မြို့၊ ဖုန်း– ၀၉–၂၅၀၀၆၄၂၅

ကန့်ကွက်နိုင်ကြောင်းကြော်ငြာ

၁၇ဝ်မြို့သစ်(အရှေ့ပိုင်း)မြို့နယ်၊ မြေတိုင်းရပ်ကွက်အမှတ်–၁၊ မြောက်အမှတ်–၉၉၇၊ မြောက်တည်ရေနာအမှတ်–၉၉၇၊ ၁–ရပ်ကွက်၊ ၁၇ဝ်မြို့သစ်(အရှေ့ပိုင်း)မြို့နယ်၊ ခေါ်တင်အောင် (AA–၀၂၂၇၁)အမည်ပေါက် နှစ်(၆၀)မြေဌားကရန်ရှေခြေအား ခေါ်သီတာအား(၇/တန နှင့်)၁၀၄၆၆၀)မှ (တရားလိုမှ)ပြုလုပ်၍ အမည်ပေါက် ခေါ်တင်အောင်အား(တရားပြိုင်)ထားကာ ၁۷ဝ်မြို့သစ်(အရှေ့ပိုင်း)မြို့နယ်တရားရုံး၏ တရားမကြီးမှု အမှတ်–(၁/၂၀၆)အရ အရောင်းအဝယ်မှတ်ပုံတင်စာချုပ် ချုပ်ဆိုရန်ပေးစေလိမ့်မည်ဖြင့် တရားခွဲဆိုခဲ့ရာ အနိုင်ဒီကရီချမှတ်သည့်(၃၀-၃-၂၀၂၆)ရက်စွဲပါ စီရင်ချက်နှင့် ဒီကရီ၊ တရားမဆောင်ရွက်အမှတ်(၃၄/၂၀၂၆)ရက်စွဲပါ အမိန့်နှင့် နေ့စဉ်မှတ်တမ်း တရားရုံး(ကိုယ်စား) အရောင်းအဝယ်မှတ်ပုံတင်စာချုပ် ပြန်ပေးခြင်းကြောင့်ဆင်းစစ်ဆေးရာမြေပေါတွင် (၂)ထပ်တိုက်တစ်လုံးရှိ (တရားနိုင်ဝါ-ကိုယ်တိုင်ရေးထိုင်ပြီး မြေပြင်ကွင်းဆင်းစစ်ဆေးသည်ကိုသိရှိကြောင်း လက်မှတ်ရေးထိုးပေးပါသည်။ သို့ဖြစ်ပါ၍ ဘီလစ်ခြေမြင့်ကြည်မှ အရောင်းစာချုပ် ချုပ်ဆိုရန် မြေပုံကူးလျှောက်ထားခြင်းအား တရားဝင်နိုင်လိုသော အထောက်အထားများဖြင့် ဤကြော်ငြာပါသည့်နေ့မှစ၍ (၇)ရက်အတွင်း ကန့်ကွက်နိုင်ပါကြောင်းနှင့် ကန့်ကွက်မှုမရှိပါက လုပ်ထုံးလုပ်နည်းအတိုင်း ဆက်လက်ဆောင်ရွက်ပေးမည်ဖြစ်ပါကြောင်း အသိပေးကြေညာအပ်ပါသည်။

ဌာနမှူး(ဒုတိယညွှန်ကြားရေးမှူးချုပ်)
မြို့ပြမြေစီမံခန့်ခွဲမှုဌာန
ရန်ကုန်မြို့တော်စည်ပင်သာယာရေးကော်မတီ

"တိုက်ခန်း" ဝယ်ယူမည်ဖြစ်ပါ၍ ကန့်ကွက်နိုင်ကြောင်း အများသိရှိနိုင်စေရန်ကြေညာခြင်း

ကျွန်ပ်ဝတ္ထိမိတ်ဆွေဖြစ်သူ ဦးလှသက်ထွန်း (၁၁/ကဖန(နိုင်)၀၄၃၅၄၄) သည် "ရန်ကုန်တိုင်းဒေသကြီး၊ ကမာရွတ်မြို့နယ်၊ (၈)ရပ်ကွက်၊ ဓင်္ဂလာလမ်း၊ အမှတ်–(၄၂)ပေါ်တွင် ဆောက်လုပ်ထားသော (၇)ထပ်တိုက်၏ (၅-လွှာ)၊ အတွင်း (ခေါင်းရင်းခန်း)ဟုခေါ်တွင်သော အကျယ်(၁၁ ? x၅၀)ပေရှိ တိုက်ခန်း(၁)ခန်း အပါအဝင် ရောင်း၊ မော်တာ အစုအလင်နှင့် အကျိုးခံစားခွင့်အရပ်ရပ်အားလုံး" တို့အား တရားဝင်ပိုင်ဆိုင်သူဖြစ်သော "ခေါ်အယ်(လ်)စောရာ[၁၃/တကန(နိုင်)၁၃၇၁၂၄]" ထံမှ တရားဝင်ဝယ်ယူရန်အတွက် ရောင်းဖိုးငွေ၏ တစ်စိတ်တစ်ဝေသာကို ပေးချေခဲ့ပြီးဖြစ်ပါသည်။ သို့ဖြစ်ပါ၍ အထက်ပါအရောင်းအဝယ်ကိစ္စနှင့် ပတ်သက်၍ ကန့်ကွက်လိုသူရှိပါက ကျွန်ပ်ပတ်သတ် ခိုင်လုံသည့်စာချုပ်စာတမ်း အထောက်အထားမူရင်းများနှင့်အတူ ဤသတင်းစာကြော်ငြာပါသည့်နေ့မှစ၍ (၇)ရက်အတွင်း လာရောက်ကန့်ကွက်နိုင်ပါကြောင်း အများသိစေရန် ကြေညာအပ်ပါသည်။ အကယ်၍ ကန့်ကွက်မည်သူမရှိပါက အဆိုပါအရောင်းအဝယ်ကိစ္စ အထမြောက်စေရန်အတွက် ဥပဒေနှင့်အညီ ဆက်လက်ဆောင်ရွက်သွားမည်ဖြစ်ကြောင်း အများသိစေရန် ကြေညာအပ်ပါသည်။

လွှဲအပ်ညွှန်ကြားချက်အရ–

ခေါ်မေယဥ္စာသိန်း (LL.B)	**ခေါ်ပွင့်သူစာ(LL.B)**
(စဉ် – ၁၄၇၉၈)	**(စဉ်–၁၄၇၉၂)**

တရားလွှတ်တော်ရှေ့နေများ
အမှတ် (၃၄၇)၊ နဝရတ်(၃)လမ်းအောက်၊ (၈)ရပ်ကွက်၊
သာကေတမြို့နယ်၊ ရန်ကုန်တိုင်းဒေသကြီး။
ဖုန်း–၀၉–၄၂၁၁၇၂၀၄၊ ၀၉–၂၆/၆၈၇၇၄၄ ၊ ၀၉–၂၆/၆၈၇၆၀၆

ဦးမျိုးမင်း(ခ)ဦးအေးကျင်နှင့် အများသိစေရန်ကြေညာခြင်း

ရန်ကုန်တိုင်းဒေသကြီး၊ တာဝေမြို့နယ်၊ တာဝေကြီး(ခ)ရပ်ကွက်၊ (၁၆၄)လမ်း၊ အမှတ်(၅)၊ အကျယ်အဝန်း (၄၀၀×၁၀၀၀)ရှိ ခြံဧရိယာကွက်နှင့်ယင်းမြေပေါ်တွင် ဆောက်လုပ်ထားသော (၁)ထပ်သွပ်မိုး ဗျည်ထောင်အိမ်တို့သည် ဖခင်ဦးဘိကြီးနှင့် မိခင် ခေါ်ကျင်လှတို့မှ ဝယ်ယူပိုင်ဆိုင်ခဲ့သော ပစ္စည်းဖြစ်ပါသည်။ ဖခင်ဦးဘိကြီးနှင့် မိခင်ခေါ်ကျင်လှတို့မှ အမွေဆက်ခံသူ သား၊ သမီး(၂)ဦးဖြစ်သော ဦးမျိုးမင်း (ခ)ဦးအေးကျင်နှင့် ခေါ်ငွေးငွေးနိုင် (ခ)ခေါ်ငွေးကျင် တို့အား မွေးဖွားခဲ့ပါသည်။ သို့ပါ၍ ဖခင်နှင့် မိခင်တို့ ပိုင်ဆိုင်ခဲ့သော အထက်ပါအိမ်ခြံမြေသည် အမွေဆက်ခံသူသား၊ သမီး (၂)ဦးမှ ဆက်လက်ပိုင်ဆိုင်သောကြောင့် ယနေ့အချိန်ထိ ဆက်လက်နေထိုင်လျက်ရှိကြပါသည်။ အထက်ပါအမွေဆိုင်ပစ္စည်းဖြစ်သော အိမ်ခြံမြေအား ကျွန်ပ်အမှုသည်ဖြစ်သူ ခေါ်ငွေးငွေးနိုင်(ခ)ခေါ်ငွေးကျင် သဘောတူသိရှိခြင်းမရှိဘဲ ရောင်းချခြင်း၊ ပေါင်နှံခြင်း၊ ပေးကမ်းခြင်း၊ လွှဲပြောင်းခြင်း၊ စွန့်လွှတ်ခြင်း၊ အိမ်ခြံမြေ၏တစ်စိတ်တစ်ပိုင်းအား ခွဲခြမ်းစိတ်ဖြာခြင်း တို့အား သဘောတူခွင့်ပြုလိုလျှင်ပင် မိခင်ခေါ်ကျင်လှတို့မှ အမွေဆက်ခံပစ္စည်းနှင့်စပ်လျဉ်းပြီး ခေါ်ငွေးငွေးနိုင်(ခ)ခေါ်ငွေးကျင် သဘောတူသိရှိခြင်း မရှိဘဲ ဆောင်ရွက်သည့် မည်သည့်ကိစ္စရပ်ကိုမျှ တာဝန်ယူဖြေရှင်းဆောင်ရွက်ပေးမည်မဟုတ်ကြောင်း ဦးမျိုးမင်း(ခ)ဦးအေးကျင်နှင့် အများသိစေရန် ကြေညာအပ်ပါသည်။

ခေါ်ငွေးငွေးနိုင်(ခ)ခေါ်ငွေးကျင် [၁၂/တမန(နိုင်)၀၆ဝ၀၆၆]၏
လွှဲအပ်ညွှန်ကြားချက်အရ
ဦးအောင်ဝိုလ်ဝိုလ်စော် အထက်တန်းရှေ့နေ(စဉ်–၅၃၂၂၁)
အမှတ် (၈/အေ–၂)၊ ပိတောက်ရွှေဝါ (၁)လမ်း၊
(၆)ရပ်ကွက်၊ လှိုင်မြို့နယ်၊ ဖုန်း–၀၉–၂၅၀၂၃၀၇၂၂

"ကန့်ကွက်နိုင်ကြောင်း အများသိစေရန်ကြေညာခြင်း"

ရန်ကုန်တိုင်းဒေသကြီး၊ မြောက်ဥက္ကလာပမြို့နယ်၊ မြေတိုင်းရပ်ကွက် အမှတ်(၂၂)၊ ဧရာ(၁၅)လမ်း၊ မြေကွက်အမှတ်(၇၂၅)အကျယ်အဝန်း(၅၈၀×၆၀)ပေရှိ နှစ်(၆၀) ဂရန်မြေကွက်အား ရန်ကုန်မြို့တော်စည်ပင်သာယာရေးကော်မတီ မြို့ပြမြေစီမံကိန်းနှင့်မြေယာစီမံခန့်ခွဲမှုဌာန(မြို့မြေဈေး)တွင် ယခုရောင်းချသူ၏ ဖခင် ဦးလှရေ(AD–၀၂၇၉၂၀) အမည်ဖြင့် မှတ်သားတည်ရှိသော မြေကွက်ဖြစ်ပါသည်။ အမည်ပေါက် (ဖခင်) ဦးလှရေ(၂၀၀၈) တွင်လည်းကောင်း၊ (မိခင်) ခေါ်အေမ ခင်သည်(၂၀၂၀)ခုနှစ်တွင်လည်းကောင်း အသီးသီးကွယ်လွန်ခဲ့ပြီးနေဆဲ အထက်ဖော်ပြပါမြေကွက်ထဲမှ တရားဝင်ခွဲမစေတိုရရသည့်(ခြေရင်းခြမ်း) အကျယ် အဝန်း(၂၉ x ၆၀)ပေရှိ မြေကွက်အား မြန်မာ့ဝေလေထုဘဝမီးဌာနခေအရှေ့ ယခုရောင်းချသူ ခေါ်ဘဘီ [၁/ဥကမ(နိုင်)၂၅၂၇၃၁]မှ တရားဝင် အမွေဆက်ခံပိုင်ဆိုင်ခွင့်ရှိသူဖြစ်ကြောင်း၊ ယခုရောင်းချသူမှလွဲ၍ အခြားသောအမွေဆက်ခံခွင့်ရှိသူ တစ်ဦးဟောက်မျှမရှိကြောင်း၊ တရားဝင်လက်ရှိပိုင်ဆိုင်ပြီး လွဲပြောင်းရောင်းချ ပိုင်ခွင့်ရှိကြောင်း၊ အမွေစားအမွေခံ အရှေ့အရှင်းကင်းရှင်းကြောင်း ဝန်ခံကတိပြု၍ ရောင်းချလိုကြောင်း ကမ်းလှမ်းလာချ ကျွန်ပ်၏မိတ်ဆွေ ဦးတိုးတိုး(၉/မနမ(နိုင်)၁၀၈၄၂၀)က အရောင်းပြုလုပ်သည့် တန်ဖိုးနေများအနက်မှ တစ်စိတ် တစ်ဝေသာကို စရန်ငွေအဖြစ် ပေးချေပြီးဖြစ်ပါသည်။ ကန့်ကွက်လိုသူများနှိုပါက ဤကြော်ငြာပါသည့်နေ့မှစ၍ (၁၄)ရက်အတွင်း ခိုင်လုံသော တရားဝင်ပိုင်ဆိုင်မှု အထောက်အထားမူရင်းများဖြင့် ကျွန်ပ်ထံသို့ ကိုယ်တိုင်လာရောက်ကန့်ကွက်နိုင်ပါသည်။ သတိမှတ်ရက်ကျော်လွန်ပါက အရောင်းအဝယ်ပြီးမြောက်သည်အထိ ဥပဒေနှင့်အညီ ဆက်လက်ဆောင်ရွက်မည်ဖြစ်ကြောင်း အများသိစေရန် ကြေညာအပ်ပါသည်။

လွှဲအပ်ညွှန်ကြားချက်အရ
ခေါ်ဝေမာချိ(LL.B,DIPL) တရားလွှတ်တော်ရှေ့နေ(စဉ်–၁၇၇၇)
အမှတ်–၄၅၅/ဂ၊ ဗဟွန(၅)လမ်း၊ (၈)ရပ်ကွက်၊ မြောက်ဥက္ကလာပမြို့နယ်၊
ရန်ကုန်မြို့၊ ဖုန်း–၀၉–၉၇၄၀၀၀၈၃၉ ၊ ၀၉–၇၅၁၅၅၄၂၂

ကန့်ကွက်နိုင်ကြောင်းကြော်ငြာ

သာကေတမြို့နယ်၊ မြေတိုင်းရပ်ကွက်အမှတ်–၅ မြောက်အမှတ်–၁၇၂/ဂ–၁၊ ဧရိယာ(၄၀′ x ၆၀′)၊ မြေကွက်တည်ရေနာအမှတ်(၁၇၂/ဂ+၁) ရှေ့ငယ်သာမြို့ပတ်လမ်း၊ ၅–ရပ်ကွက်၊ သာကေတမြို့နယ် ဦးတင်ဆေး [၁၂/သကတ(နိုင်)၀၁၈၅၅၉၀]၊ ဦးထွန်းကြည် [၁/သကတ(နိုင်)၀၁၈၄၅၂]အမည်ပေါက် နှစ်(၆၀)မြေဌားကရန်ရှေခြေအား အမည်ပေါက်တစ်ဦးဖြစ်သူ ဦးထွန်းကြည်၏ (၂၀'x၆၀') ပိုင်ဆိုင်ခွင့်အစုအဝေးတို့၏ အခွင့်ရကိုယ်စားလှယ်မှ ဝယ်ယူလိုပြုလုပ်၍ ဦးစန်းဦး၊ ဦးမြင့်သိန်းတို့အား တရားပြိုင်ထားကာ ဗိုလ်တထောင်ခန့်ကိုတရားရုံး၊ တရားမကြီးမှုအမှတ်–၆၂၂/၂၀၂၂ ဖြင့် အမေဖွဲ့ပစ္စည်းစီမံခန့်ခွဲပေးစေလိုမှုဆွဲဆိုခြင်းကို ဒီကရီချမှတ်သည့် ၂၄–၄–၂၀၂၅ ရက်စွဲပါ စီရင်ချက်၊ တရားမဆောင်ရွက်အမှတ်–၅၅/၂၀၂၅ ဖြင့် အမေဖွဲ့များအား တရားရုံး များက ခွဲဝေပေးပြီးဖြစ်၍ ယင်းဆာရီမှုအား ဝိတ်သိမ်းသည့် ၄–၉–၂၀၂၅ တရားရုံး နေ့စဉ်မှတ်တမ်းနှင့် ထုံးဂျကျအပြီးသတ်အမိန့်၊ ဦးသန်းဦးမှ တရားလိုပြုလုပ်၍ ဦးစန်းဦးအား တရားပြိုင်ထားကာ တရားမကြီးမှုအမှတ်–၄၅/၂၀၂၆ ဖြင့် ဦးထွန်းကြည် ပိုင်ဆိုင်သော (၂၀' x ၆၀')ကို တရားလိုတစ်ဦးတည်းပိုင်ဆိုင်ကြောင်း ဖြေကိပ ကြေညာပေးစေလိမ့်မည်ဖြင့်ခြင်းအပေါ် ပိုင်ဆိုင်ခွင့်ရှိကြောင်း ဖြေကိပ်ကြေညာသည့် ဒီကရီချမှတ်သည့် ၇–၄–၂၀၂၆ ရက်စွဲပါ စီရင်ချက်၊ ဂရန်၊ နှင်ငံသားစိစစ်ရေးကတ်၊ တရားရုံးအမိန့်များ၊ အမွေခွဲဝေပေးအပ်ခြင်းအရပ်ကတိစာချုပ်၊ တရားရုံးကျမ်းကျိန်လွှာတို့တင်ပြ၍ တရားဆိုင်ရာ ဦးသန်းဦး (၉/မရမ (နိုင်) ၀၁၄၇၀)မှ မြေကွက်၏ အစိတ်အပိုင်း (၂၀' x ၆၀')ကို (Portion)ပိုင်ဆိုင်ကြောင်း စာချုပ်ချုပ်ဆိုရန် မြေပုံကူးလျှောက်ထား လာခြင်းအား တရားဝင်ခိုင်လုံသော အထောက်အထားများဖြင့် ဤကြော်ငြာပါသည့် နေ့မှစ၍ (၇)ရက်အတွင်း ကန့်ကွက်နိုင်ပါကြောင်းနှင့် ကန့်ကွက်မှုမရှိပါက လုပ်ထုံး လုပ်နည်းအတိုင်း ဆက်လက်ဆောင်ရွက်ပေးမည်ဖြစ်ပါကြောင်း အသိပေးကြေညာအပ်ပါသည်။

ဌာနမှူး(ဒုတိယညွှန်ကြားရေးမှူးချုပ်)
မြို့ပြမြေစီမံခန့်ခွဲမှုဌာန၊ ရန်ကုန်မြို့တော်စည်ပင်သာယာရေးကော်မတီ

ကန့်ကွက်နိုင်ပါသည်

ရန်ကုန်တိုင်းဒေသကြီး၊ ၁၇ဝ်မြို့သစ်(အရှေ့ပိုင်း)မြို့နယ်၊ မြေတိုင်းရပ်ကွက် အမှတ်(၂)၊ သမ(ဦ)ပလမ်း၊ မြေကွက်အမှတ်(၆၇၀)၊ ဦးကျော်သန်း အမည်ပေါက် နှစ်(၆၀)ဂရန်မူရင်းပါ မြေအကျယ်ပေ(၄၂×၆၀)အနက် တရားဝင်မခွဲစိတ်ရသေးသော မြေကွက် အမှတ်(၆၆၀)နှင့်ကပ်လျက်ဘက်(ဂရန်နှစ်ရင်းခြမ်း) မြေအကျယ်ပေ (၂၀×၆၀)ရှိမြေနှင့် နေအိမ် အကျိုးခံစားခွင့်အရပ်ရပ်အားလုံးတို့ကို အေါ်အေးအေးသင်း[၁/တမန(နိုင်)၀၇၀၇၃၉]၊ ခေါ်မြမြသင်း[၁/အဂမ(နိုင်)၀၀၁၃၄]၊ ခေါ်တင်တင်လှ[၁/ဒဂမ(နိုင်)၀၀၁၃၄]တို့မှ ပိုင်ဆိုင်ခွင့်ရှိကြောင်း၊ ရည်သည့်အရပ်အနေအထားတစ်ခု တစ်ရာမရှိ ကင်းရှင်းပါကြောင်း ဝန်ခံပါသဖြင့် ခေါ်သီတာသိမ်း[၁/ဒဂရ(နိုင်)၀၁၉၇၇] မှစရန်ငွေတစ်စိတ်တစ်ဝေသာတို့ကို ပေးချေထားပြီးဖြစ်ရာ ဤကြော်ငြာစာပါသည့်နေ့မှ (၇)ရက်အတွင်း စာချုပ်စာတမ်းမူရင်း စာရွက်စာတမ်းများနှင့်တကွ ဆက်သွယ် ကန့်ကွက်နိုင်ပါကြောင်းနှင့် သတိမှတ်ရက်ပြည့်သည့်တိုင် ကန့်ကွက်သူမရှိပါက ဤအရောင်းအဝယ်အား ပြီးသည်အထိ ဆက်လက်ဆောင်ရွက်မည်ဖြစ်ပါကြောင်း ကြေညာအပ်ပါသည်။

ခေါ်သီတာသိန်၏ ညွှန်ကြားချက်အရ–
ခေါ်ပါဝါရွှေ (LL.B)
တရားလွှတ်တော်ရှေ့နေ (စဉ်–၁၄၈၁)
(ဃ/၁၆)၊ ဝေပုလ္လ(၂)လမ်း၊ မြောက်ဥက္ကလာပမြို့နယ်၊ ၀၉–၇၈၁၂၀၀၈၅

အကြောင်လင်မယားအဖြစ်မှ ကွာရှင်းပြတ်စဲပြီးကြောင်း အများသိစေရန် ကြေညာခြင်း

ဦးအောင်ကိုကို(ဘ)ဦးတင်ထွန်း [၁/မဂဒ(နိုင်)၁၆၆၉၆၀]နှင့် ခေါ်ကြည်ကြည်လှိုင်(ဘ)ဦးကျော်ဝင်း [၁၂/လမန(နိုင်)၁၄၈၈၆၀] တို့သည် (၂၀-၈-၂၀၂၆)ရက်နေ့တွင် သက်သေများ၏ရှေ့မှောက်၌ အကြင် လင်မယားအဖြစ်မှ နှစ်ဦးသဘောတူကွာရှင်းပြီးဖြစ်၍ တစ်ဦးနှင့်တစ်ဦး အိမ်ထောင်ရေး၊ လူမှုရေးကိစ္စအဝဝတို့ကို ဝင်ရောက်စွက်ဖက်ခြင်း၊ သက်ဆိုင်ခြင်း အလျည်းမရှိတော့ပါကြောင်း အများသိစေရန် ကြေညာ အပ်ပါသည်။

ခေါ်ကြည်ကြည်လှိုင်၏ လွှဲအပ်ညွှန်ကြားချက်အရ –
ခေါ်ဝင့်ဝါထွန်း LL.B,D.B.L (UK)အထက်တန်းရှေ့နေ(စဉ်–၅၆၅၅၈)
၀၉–၆၉၆၄၇၃၀၂

ကြော်ငြာစာ

မန္တလေးမြို့၊ ပြည်ကြီးတံခွန်မြို့နယ်၊ (ခ)ရပ်ကွက်၊ အကွက်အမှတ် (၈၁–၁)၊ ဦးပိုင်အမှတ်(၂၄)၊ ၇၃၄၇၄ ကြား၊ ၁၁၆၄၁၁ လမ်းကြားရှိ ဂရန်မြေကွက်အား အမည်ပေါက်သူ ခင်ပွန်း ဦးလေဆော ကွယ်လွန်၍ ကျွန်ရစ်သူဇနီး ခေါ်အေးထွေး[ဂ/ဟခန(နိုင်)၀၂၂၉၉၇]က ဂရန်စာချုပ်၊ သေစာရင်း၊ တရားရုံးကျမ်း၊ ကျိန်ချက်၊ ရပ်ကွက်အုပ်ချုပ်ရေးမှူးရုံး၊ ထောက်ခံချက်များတင်ပြ၍ အမွေဆက်ခံစာချုပ် ချုပ်ဆိုရန်အတွက် မြေပုံ၊ မြေရာဇဝင်ရေးကူးခွင်ပြုပါရန် လျှောက်ထားလာပါသည်။ ကန့်ကွက် လိုပါက ခိုင်လုံသောအထောက်အထားများ၊ မှတ်ပုံတင်စာချုပ်စာတမ်းများ၊ တရားရုံး၌ကိရီများဖြင့် (၁၄)ရက်အတွင်း ကန့်ကွက်နိုင်ပါသည်။

မြို့ပြစီမံကိန်းနှင့် မြေစီမံခန့်ခွဲမှုဌာန
မန္တလေးမြို့တော်စည်ပင်သာယာရေးကော်မတီ

တစ်ဦးတည်း ဖြစ်ပါကြောင်း

မရှုပါနှင်း၊ မောင်ရိုင်း ဝဏ္ဏအောင် မသဲစုနှင်းတို့၏ ဖခင်ဖြစ်သူ ဦးနိုင်ဝင်း(ခ) ဦးနိုင်ဝိုင်ဝင်း [၈/ဆဃန(နိုင်)၀၅၇၇၈၁] သည် တစ်ဦး တည်း ဖြစ်ပါကြောင်း။

ဖခင်အမည်မှန်

ဘီးလင်းမြို့နယ်၊အ.ထ.က (ခွဲ)၀င်းက မှ Grade–12 ကျောင်းသူ မခေနေခေးစ်၏ ဖခင်အမည်မှန်မှာ ဦးသန်း လွင် [၇/သနပ(နိုင်)၀၄၇၇၃၁] ဖြစ်ပါကြောင်း။ **ဦးသန်းလွင်**

မိခင်အမည်မှန်

သထုံမြို့နယ်၊ အ.လ.က (၀၄ပ)ကျောင်း Grade–8 မှ စောသူရအောင် ၏ မိခင် အမည်မှန်မှာ နေ၁ဝင်းသန်း[၃/လဘန(နိုင်)၀၈၂၇၄၆]ဖြစ်ပါ ကြောင်း။ **နေ၁ဝင်းသန်း [၃/လဘန(နိုင်)၀၈၂၇၄၆]**

ကန့်ကွက်နိုင်ပါကြောင်း အများသိစေရန်ကြေညာခြင်း

ရန်ကုန်တိုင်းဒေသကြီး၊ ရွှေပြည်သာမြို့နယ်၊ မြေတိုင်းရပ်ကွက်အမှတ်–(၄၅)၊ လူနေရပ်ကွက်အမှတ်(၆/သဲဒင်း) ၊ စစ်ကောင်းသွယ်(၁)လမ်း၊ မြေကွက်အမှတ် (၉၈၂)ဟုခေါ်သော အကျယ်အဝန်း(၄၀×၆၀)ပေရှိ ဦးလုကြည် အမည်ပေါက် ပါ၀စ်မြေကွက်ထဲမှ တရားဝင်ခွဲစိတ်ခြင်းမပြုရသေးသော အကျယ်အဝန်း(၂၀×၆၀)ပေရှိ မြေကွက်နှင့် အကျိုးခံစားခွင့်အရပ်ရပ် အားလုံးတို့အား တရားဝင်လက်ရှိထားပိုင်ဆိုင်ကာ လွဲပြောင်းရောင်းချပိုင်ခွင့်ရှိသူ ဦးအောင်ကျော်လင်း [၁/လမန(နိုင်)၁၂၄ဝ၆]ထံ ရောင်းချရန်ကမ်းလှမ်းလာရာ ကျွန်ပ်၏မိတ်ဆွေများဖြစ်သော ခေါ်စန္ဒာဝင်း [၁/ဥကတ(နိုင်)၀၇၂၅ဝ၆]နှင့် ခေါ်ကေနိုင်ကျော်[၁/ဥကတ(နိုင်)၀၃၂၅၅၁]တို့မှ အပြီးအပိုင်လွဲပြောင်းဝယ်ယူရန်အတွက် စရန်ငွေတစ်စိတ်တစ်ဝေသာကို ပေးချေထားပြီးဖြစ်ပါသည်။ အဆိုပါအရောင်းအဝယ်နှင့်ပတ်သက်၍ ကန့်ကွက်လိုသူများရှိပါက ခိုင်လုံသောစာရွက်စာတမ်း အထောက်အထားမူရင်းများဖြင့် ဤကြော်ငြာပါသည့်နေ့မှစ၍ (၁၄)ရက်အတွင်း ကျွန်ပ်ဝတ္ထိထံလာရောက်ကန့်ကွက်နိုင်ပါသည်။ သတိမှတ်ရက်အတွင်း ကန့်ကွက်သူမရှိပါက ကျွန်ပ်၏မိတ်ဆွေ ဦးကျော်ကျော်(၁/ဥကတ(နိုင်)၁၃၂၅၅၁)ကို ပြန်ပေးပို့ပြီးနောက် ကျွန်ပ်ကိုယ်တိုင် ကန့်ကွက်ရန်ကမ်းလှမ်းလာခဲ့ရာ ကျွန်ပ်ကိုယ်တိုင် ကန့်ကွက်ခဲ့ပါသည်။ ကန့်ကွက်ခြင်းကို ပယ်ဖျက်ပြီးနောက်

လျှပ်စစ်နှင့်စွမ်းအင်ဝန်ကြီးဌာန အိတ်ဖွင့်တင်ဒါခေါ်ဆိုခြင်း

၁။ လျှပ်စစ်ဓာတ်အားပို့လွှတ်ရေးနှင့်ကွပ်ကဲရေးဦးစီးဌာနမှ Database Creation and Modification for 500kV Phyagyi, Hlaingtharyar and Taungoo Substation in Existing SCADA–EMS System လုပ်ငန်းအား တင်ဒါအမှတ်၊ 44(T)/DPTSC(PSD)/2026–2027 (မြန်မာကျပ်ငွေ) ဖြင့် တင်ဒါခေါ်ဆို ဆောင်ရွက်လိုပါသည်။

၂။ အိတ်ဖွင့်တင်ဒါအား လျှပ်စစ်ဓာတ်အားပို့လွှတ်ရေးနှင့် ကွပ်ကဲရေးဦးစီးဌာန၊ ပဋိညာဉ်စီမံရေးဌာန၊ ရုံးအမှတ်(၂၇)၊ နေပြည်တော်သို့ တင်ဒါပါတိုရက် (၁၇-၉-၂၀၂၆) ရက် (၁၄:၀၀)နာရီအချိန် နောက်ဆုံးထားချိ (လူကိုယ်တိုင်) လာရောက်တင်သွင်းရမည်ဖြစ်ပါသည်။

၃။ သတင်းစာတွင်ကြော်ငြာပါသည့်ရက်မှစတင်၍ တင်ဒါပုံစံများအား ရုံးချိန်အတွင်း လာရောက်စုံစမ်း ဝယ်ယူနိုင်ပါသည်။ တင်ဒါကြော်ငြာအား ဝန်ကြီးဌာန၏ Web–Portal (www.moep.gov.mm) တွင်လည်း ကြော်ငြာမည်ဖြစ်ပါသည်။

လျှပ်စစ်ဓာတ်အားပို့လွှတ်ရေးနှင့်ကွပ်ကဲရေးဦးစီးဌာန
တင်ဒါလက်ခံရေးနှင့်စီစစ်ရေးကော်မတီ
ပစ္စည်းစီမံရေးဌာန၊ ရုံးအမှတ် (၂၇)၊ နေပြည်တော်
ဖုန်း–၀၆၇–၃၄၁၀၉၊ ၀၆၇–၃၄၁၀၅

ကန့်ကွက်နိုင်ကြောင်းကြေညာခြင်း

ရန်ကုန်မြို့၊ ခရိုဗြိုသစ်(အရှေ့ပိုင်း)မြို့နယ်၊ မြေတိုင်းရပ်ကွက်အမှတ် (၁၃၂)၊ ပင်းယလမ်းနှင့် ရတနာဝုတ်လမ်းထောင့်၊ မြေကွက်အမှတ်(၃၇၁)၊ အကျယ်အဝန်း (၀.၀၅၇)ကေရှိ နှစ်(၆၀)မြောင်းကရန်မြေကြွက်နှင့်တကွ ယင်းမြေကြွက်ပေါ်ရှိ အကျိုးခံစားခွင့်အရပ်ရပ်အားလုံးတို့ကို ဦးစိုင်းအိုက်ခိုင်(၁၃/ရေတ(နိုင်)၀၁၄၇၇)အမည် ပေါက်ပြီး စာချုပ်အဆက်စပ်ဖြင့် ပိုင်ဆိုင်ပြီးတရားဝင် လွှဲပြောင်းရောင်းချပိုင်ခွင့်ရှိ သည်ဟု ဝန်ခံကတိပြုသူ ခေါင်းသစ်နယ်(၁၄/မမန(နိုင်)၁၅၄၆၀)ထံမှ ကျွန်ပ်၏ မိတ်ဆွေဦးတင်ဝိုးလွင်(၁၀/ဘလန(နိုင်)၀၁၆၃၀)၊ ခေါ်သြဇာ(၁၀/ဘလန(နိုင်)၀၁၃၂၂)တို့က အပြီးအပြတ်ဝယ်ယူရန် စရန်ငွေတစ်စိတ်တစ်ဝေသာ ကျပ်ငွေ ၅ သိန်းကျော်ကို ရက်ပေါင်း (၁၀)ရက်ခန့်ကပေးပြီး ကျန်ကျက်လိုသူများရှိပါက ဤကြော်ငြာပါသည့်နေ့မှ (၇)ရက်အတွင်း တရားဝင်နိုင်လုံသော စာရွက်စာတမ်းမူရင်းများနှင့်တကွ ကျွန်ပ်ထံသို့ကိုယ်တိုင်လာရောက် ကန့်ကွက်နိုင်ပါသည်။ သတ်မှတ်နေ့ရက်ကျော်လွန်သည်အထိ ကန့်ကွက်ချင်သူ မရှိပါက အရောင်းအဝယ်ကို ဥပဒေနှင့်အညီ ပြီးဆုံးသည်အထိ ဆက်လက်ဆောင်ရွက်သွားမည်ဖြစ်ကြောင်း အသိပေးကြေညာအပ်ပါသည်။

ဦးတင်စိုးလွင်နှင့်ခေါ်ဆိုညီအေးတို့၏ လွှဲအပ်ညွှန်ကြားချက်အရ
ဦးဝင်းမင်းစိုး
LL.B,D.B.L,D.I.L,D.M.L, WIPO(Switzerland)
တရားလွတ်တော်ရှေ့နေ(စဉ်–၁၂၆၆)
အမှတ်(၂၀၁)၊ ဘရင်ဝီလမ်း၊ (၁)ရပ်ကွက်၊ တောင်ဥက္ကလာပမြို့နယ်၊
ရန်ကုန်တိုင်းဒေသကြီး။ Ph–09–450023651,09–793568375

ကန့်ကွက်နိုင်ပါကြောင်း အများသိစေရန်ကြေညာခြင်း

ရန်ကုန်တိုင်းဒေသကြီး၊ လှိုင်မြို့နယ်၊ ပြည်လမ်းနှင့် ရွှေဟသာလမ်း ထောင့်ရှိရွှေဟသာအိမ်ရာတွင် ဆောက်လုပ်ထားသော (၄)ခန်းတွဲ၊ (၁၄)ထပ်တိုက် အဆောက်အဦး၏ (၁၃)လွှာ၊ တာဝေါ(B) (ရွှေလရောင်တာဝေါ) အခန်းအမှတ်–၁၆၀၈ အကျယ်အဝန်း(၂၀၅၆)စတုရန်းပေရှိ ခေါ်လင်ကျင်ပို့ (၉)မကျင်ပို့ အမည်ပေါက် ကျွန်ဒိုတိုက်ခန်းနှင့် ယင်းတိုက်ခန်း၏ အကျိုးခံစားခွင့်အရပ်ရပ်အားလုံးတို့ကို အမည်ပေါက်သူဖြစ်သော ခေါ်လင်ကျင်ပို့(၉)မကျင်ပို့ (၁၂/လသန(နိုင်)၀၁၀၂၅) ထံမှ ကျွန်ပ်၏ မိတ်ဆွေက အပြီးအပိုင်ဝယ်ယူရန်အတွက် ရောင်းဖိုးငွေ၏တစ်စိတ် တစ်ဝေသော် စရန်ငွေအဖြစ် ပေးချေထားပြီးဖြစ်ပါသည်။ အဆိုပါကွန်ဒိုတိုက်နန်း အရောင်းအဝယ်နှင့် ပတ်သက်၍ ကန့်ကွက်လိုသူများရှိပါက ဤကြော်ငြာ ပါသည့်နေ့မှ (၇)ရက်အတွင်း နိုင်လုံသောပိုင်ဆိုင်မှု အထောက်အထားစာရွက် စာတမ်းများ ပြည့်စုံစွာဖြင့် ကျွန်ပ်ထံသို့ဆက်သွယ်ပြီး လာရောက်ကန့်ကွက်နိုင်ပါသည်။ အကယ်၍ သတ်မှတ်ရက်အတွင်း ကန့်ကွက်သူမရှိပါက ဖော်ပြပါ အရောင်းအဝယ်ကို ပြီးမြောက်သည်အထိ ဥပဒေနှင့်အညီ ဆက်လက်ဆောင်ရွက် သွားမည်ဖြစ်ကြောင်း အများသိစေရန် ကြေညာအပ်ပါသည်။

ဝယ်ယူသူ၏လွှဲအပ်ညွှန်ကြားချက်အရ
ဦးဓော်ဝင်းထွန်း (LL.B,D.B.L)
တရားလွတ်တော်ရှေ့နေ (စဉ်–၈၇၀၃)
ရုံးနန်းအမှတ်–၅၊ ပထမထပ်၊ Strand Condominium၊
အမှတ်–၃၃/၄၉၊ မဟာစမ္ဘလေးနီလေမိုရ်။ (ဘားလမ်း)၊
ကျောက်တံတားမြို့နယ်၊ ရန်ကုန်မြို့။ ဖုန်း–၀၉–၄၃၀၀၃၉၂၂၀

အများသိစေရန်အသိပေးကြေညာခြင်း

ကျွန်ပ်တို့၏မိတ်ဆွေဖြစ်သော ခေါ်ကြည်ကြည်ဝင်း (၁၂/ကတတ (နိုင်)၀၀၄၂၀)၏ လွှဲအပ်ညွှန်ကြားချက်အရ အများသိစေရန် အသိပေးကြေညာအပ်ပါသည်။

ကျွန်ပ်မိတ်ဆွေ ခေါ်ကြည်ကြည်ဝင်းမှ ရန်ကုန်တိုင်းဒေသကြီး၊ သန်လျက်မြို့နယ်၊ မြို့ပေါသစ်အရှေ့ပိုင်းရပ်ကွက်၊ အကွက်နံပါတ် (၂)၊ တိုက်ကြီးကုန်းကွက်၊ ဦးပိုင်နံပါတ် (၄)၊ ဧရိယာ (၈.ရဂ၁)ကေရှိ ဦးစိုး ထွန်း အမည်ပေါက် ဘိုးဘွားပိုင်မြေအတွင်းမှ ဧရိယာ (၀.၁၅၀)ဧက မြေနှင့် ယင်းမြေပေါ်ရှိ အကျိုးခံစားခွင့်အရပ်ရပ်မှာ ကျွန်ပ်၏မိတ်ဆွေ ခေါ်ကြည်ကြည်ဝင်းမှ တရားဝင် ပိုင်ဆိုင် အကျိုးခံစားလျက်ရှိပြီး၊ ကျွန်ပ်ပိုင်ဆိုင်ခွင့်ရှိကာ ရောင်းချ ပိုင်ခွင့်ရှိသူဖြစ်ကြောင်း အများသိစေရန် အသိပေးကြေညာအပ်ပါသည်။

လွှဲအပ်ညွှန်ကြားချက်အရ
ခေါ်ရတနာသလွိင်
တရားလွတ်တော်ရှေ့နေ (စဉ် – ၁၄၉၆၄)
အမှတ် (၄၄)၊ ၄–လွှာ၊ ၁၂–လမ်း၊ ရေတွင်းကုန်းရပ်ကွက်၊
မင်္ဂလာတောင်ညွှန့်မြို့နယ်၊ ရန်ကုန်တိုင်းဒေသကြီး။
ဖုန်း – ၀၉–၉၆၅၀၄၃၉၅၅

ကြော်ငြာစာ

မန္တလေးမြို့၊ ပြည်ကြီးတံခွန်ဈေးနယ်၊ (က)ရပ်ကွက်၊ အကွက်အမှတ် (၀–၇)၊ ဦးပိုင်အမှတ်(၅၈)၊ ဝိဓာဝီဖွဲ့ကြား၊ ၁၁၄ x ၁၁၅လမ်းကြားရှိ တောဂရန် မြေကွက် အမည်ပေါက်သူ ဦးချမ်းထွန်း၏ (SP ရှိရှည် ဦးလီဘက်ဇူး(ခ) မောင်မောင်ဝင်းထဲမှ မှတ်ပုံတင်အရောင်းအဝယ် စာချုပ်အမှတ်(၂၂၅/၂၀၂၅)ဖြင့် ဝယ်ယူခဲ့သူ ဦးထွန်းထွန်းဦး [၉/ခအဖ(နိုင်)၀၃ဂ၃၀ဂ]က တောဂရန် စာချုပ်နှင့်အတူ အမှတ္တဆွေအမှတ်(၂၀၆၄/၂၀၂၆–၂၀၂၇)ဖြင့် တောမှ မြို့ပြောင်း သက်တမ်းတိုး၊ အမည်ပြောင်း လျှောက်ထားလာပါသည်။ ကန့်ကွက်လိုပါက ခိုင်လုံသော အထောက်အထားများ၊ မှတ်ပုံတင်စာချုပ် စာတမ်းများ၊ တရားရုံးဒီကရီများဖြင့် (၁၄)ရက်အတွင်း ကန့်ကွက်နိုင်ပါသည်။

မြို့ပြစီမံကိန်းနှင့် ခြေစီမံခန့်ခွဲမှုဌာန
မန္တလေးမြို့တော်စည်ပင်သာယာရေးကော်မတီ

အမည်ပြောင်း

ပဲခူးတိုင်းဒေသကြီး၊ ရေတာရှည်မြို့နယ် "ရွေပညာမြေ" ကိုယ်ပိုင် အထက်တန်းကျောင်း (G- 4) မှ (၁၅)ဦးမင်းကိုကိုဏ်သား မောင်သော်စစ်ကိုအား မောင်သော်စစ်ညီဟု ပြောင်းလဲခေါ်ပါရန်။

မောင်သော်စစ်ညီ

အမည်မှန်

သထုံမြို့နယ်၊ အ.ထ.က (၂) ကျောင်း Grade–8(D)တွင် ပညာသင်ကြားနေသော (၁၅) ဦးကျော်သူ [၁၀/သထန(နိုင်)၂၃၀၀၆၄]၏ သမီး မမိုးဝသန်၏ အမည်မှန်မှာ မမိုးဝသန် ဖြစ်ပါကြောင်း။

မမိုးဝသန်

ရန်ကုန်မြို့သန့်လှင်ပြည်နယ်ကြယ်စင်မြို့တော်တစ်ခုစီမံကိန်း၊ Star City ဟုခေါ်တွင်ဧသာတိုက်အမှတ်(B2)အစန်းအမှတ် (၃၁၈)Type(B)ခရီးသာ(၉၄၆)စတုရန်းပေခန့်ကွန်ဒိုတိုက်စန်း တစ်စန်းအရောင်းအဝယ်အားကန့်ကွက်နိုင်ပါကြောင်း။

အထက်ပါကွန်ဒိုတိုက်စန်းအား Thanlyin Estate Development Ltd. ထံမှအရောင်းအဝယ်အတိကျချုပ်အရ ခေါ်ဇေမောနှင့်ဦး (၉/မကန (နိုင်)၁၆၂၆၆) ကတရားဝင်ဝယ်ယူပိုင်ဆိုင်ထားပြီး အရှင်အရင်းကင်းရှင်းမြင့်လက် ဝယ်ထားရှိပိုင်ဆိုင်လျှက်ရှိကြောင်းနှင့်လွှဲပြောင်းရောင်းချပိုင်ခွင့်ရှိကြောင်း ဝန်ခံကတိ ပြုသည့်အတွက် ကျွန်ပ်၏မိတ်ဆွေက အပြီးအပိုင်ဝယ်ယူရန်(စရန်ငွေ)အချို့ကိုပေး ချေထားပြီးဖြစ်ပါသည်။အဆိုပါအရောင်းအဝယ်နှင့်တတ်သက်၍ ပိုင်ရေးဆိုင်ခွင့်ရှိသ ဖြင့်ကန့်ကွက်လိုသူများရှိပါက ဤကြော်ငြာပါသည့်ရက်မှစ၍(၇)ရက်အတွင်း တရား ဝင်နိုင်လုံသော စာရွက်စာတမ်းအထောက်အထား(မူရင်း)များနှင့်တကွ ကျွန်ပ်ထံသို့ လူကိုယ်တိုင်လာရောက် ကန့်ကွက်နိုင်ပါကြောင်းနှင့် သတ်မှတ်ရက်ကျော်လွန်သည်အ ရောင်းအဝယ်ကို ဥပဒေနှင့်အညီပြီးဆုံးသည်အထိ ဆက်လက်ဆောင်ရွက်သွား မည်ဖြစ်ကြောင်း အများသိစေရန် ကြေညာအပ်ပါသည်။

လွှဲအပ်ညွှန်ကြားချက်အရ – ခေါ်နွယ်နိုဇား(LL.B)
တရားလွှတ်တော်ရှေ့နေ (စဉ်–၁၂၃၃)
အမှတ်(၃/၃၀၄)၊ ဂန္ဓမာလမ်း၀ေဘာ့ပီရိယာမ်း၊ မြောက်ဥက္ကလာပမြို့နယ်၊
ရန်ကုန်မြို့။ ဖုန်း–၀၉–၂၅၂၁၀၈၀၇

ကန့်ကွက်နိုင်ကြောင်းကြော်ငြာ

ရန်ကုန်တိုင်းဒေသကြီး၊ ခရိုဗြိုသစ်(မြောက်ပိုင်း)မြို့နယ်၊ မြေတိုင်းရပ်ကွက် အမှတ်(၃၁)။ မြေကွက်အမှတ်(၃၅)။ အကျယ်အဝန်းမှ ပေါ်ပေါ်ကသည် နှစ်(၆၀)ဂရန်မြေကွက်နှင့် ယင်းမြေ ကွက်ပေါ်ရှိ အဆောက်အဦးပါအဝင် အကျိုးခံစားခွင့်အရပ်ရပ်အားလုံးတို့ကို တရားဝင်အမည်ပေါက်ပိုင်ဆိုင်ပြီး အကြီးအပိုင်လွှဲပြောင်းရောင်းချပိုင်ခွင့်ရှိသူ ဖြစ်ကြောင်း ဝန်ခံကတိပြုသူ ဦးထွန်းမြင့်ဦး(၉/အဖ(နိုင်)၀၂၁၅၇)ထံမှ ကျွန်ပ် ၏မိတ်ဆွေက အပြီးအပိုင်လွှဲပြောင်းဝယ်ယူရန် စရန်ငွေတချို့ပေးချေထားပြီး ဖြစ်ပါသဖြင့် ကန့်ကွက်လိုပါက ဤကြော်ငြာစာပါသည့်နေ့မှစ၍ (၁၄)ရက်အတွင်း ခိုင်လုံသော ပိုင်ဆိုင်မှုစာရွက်စာတမ်း(မူရင်း)များဖြင့် လာရောက်ကန့်ကွက်နိုင် ပါကြောင်းနှင့် သတ်မှတ်ရက်ထက်ကျော်လွန်ပါက ဥပဒေနှင့်အညီ ဆက်လက် အရောင်းအဝယ်ပြုလုပ်သွားမည်ဖြစ်ကြောင်း အများသိစေရန် ကြေညာအပ် ပါသည်။

လွှဲအပ်ညွှန်ကြားချက်အရ–
ခေါ်မိသျှော့ပိုင်သူ(LL.B, D.B.L)
အထက်တန်းရှေ့နေ(စဉ်–၅၅၀၃၃)
အမှတ်(1/A2)၊ မြသီတာအိမ်ရာ၊ မြင်သာ(၁၁)လမ်း၊ (၁၄/၁)ရပ်ကွက်၊
တောင်ဥက္ကလာပမြို့နယ်၊ ရန်ကုန်မြို့။ 09–400860081,09–408098822

ကန့်ကွက်နိုင်ကြောင်းအများသိစေရန်ကြေညာခြင်း

ရန်ကုန်မြို့၊ လှိုင်မြို့နယ်၊ မြေတိုင်းရပ်ကွက်အမှတ်–၂၀(က+ခ)၊ မြေကွက် အမှတ်–၈၆၁+၈၆၂ (တနည်းအားဖြင့်) တိုက်အမှတ်–၂+၃၊ အနောက် ပေ(၅၀)လမ်း၁၆–ရပ်ကွက်၊ လှိုင်မြို့နယ်ရှိ ဦးမြင့်ဆွေ(၁၂/လမန(နိုင်) ၀၀ရ၀၁၁)အမည်ပေါက်နှစ်(၆၀)ဂရန်မြေကွက်ပေါ်တွင် ဆောက်လုပ်ထား သော(၂)ခန်းတွဲ(၈)ထပ်တိုက်၏ ဆဋ္ဌမထပ်(၇–လွှာ)(ခြေရင်းခန်း)တိုက်ခန်း (၁)ခန်းအပါအဝင် အကျိုးခံစားခွင့်အရပ်ရပ်တို့အား (၉–၂–၂၀၂၆)ရက်နွဲ့ပါ ကတိစာချုပ်ဖြင့် တရားဝင်ဝယ်ယူပိုင်ဆိုင်ထားပြီး ပြန်လည်ရောင်းချပိုင်ခွင့် ရှိကြောင်းဝန်ခံကတိပြုသူ ခေါ်သုဓာသိန်း(၁၂/လမန(နိုင်)၀၁၂၆၆)ထံမှ ကျွန်ပ်၏မိတ်ဆွေကအပြီးအပိုင်ဝယ်ယူရန် စရင်ငွေအချို့ပေးချေထားပြီးဖြစ်ပါ သည်။ထိုအရောင်းအဝယ်နှစ်ခုလုံးတွင်သက်ဆိုက်ရာကွက်လိုသူများရှိပါကဤကြော်ငြာ ပါသည့်ရက်မှစ၍ (၇)ရက်အတွင်းစာချုပ်စာတမ်း(မူရင်း)များနှင့်တကွကျွန်ပ်ထံ ကန့်ကွက်နိုင်ပါသည်။ သတ်မှတ်ရက်ကျော်လွန်ပါကအရောင်းအဝယ်ကိစ္စကို ဥပဒေနှင့်အညီဆက်လက်ဆောင်ရွက်သွားမည်ဖြစ်ကြောင်းအများသိစေရန် ကြေညာအပ်ပါသည်။ လွှဲအပ်ညွှန်ကြားချက်အရ –

ခေါ်စုစ်သက်ဝေ (LL.B)
အထက်တန်းရှေ့နေ (စဉ် – ၃၁၀၃၀)
တိုက် –5/B (304)၊ ရတနာမှန်အိမ်ရာ၊ (၂)ရပ်ကွက်၊ လှိုင်မြို့နယ်၊
ရန်ကုန်မြို့။ ဖုန်း–၀၉–၇၈၃၂၃၁၄၆

"အိမ်ခြံမြေ"ဝယ်ယူမည်ဖြစ်ပါ၍ ကန့်ကွက်နိုင်ကြောင်း အများသိရှိနိုင်စေရန်ကြေညာခြင်း

ကျွန်ပ်တို့၏မိတ်ဆွေဖြစ်သူဦးတင်ရွှေ(၁၁/ကဖန(နိုင်)၀၄၆၉၅)သည် "ရခိုင်ပြည်နယ်၊ ကျောက်ဖြူမြို့၊ အနေဂက်ပိုင်းရပ်ကွက်၊ ဦးဘွတ္တမ လမ်း၊ အမှတ်–(၁)ဟုခေါ်တွင်သော အကျယ်(၂၃၆၁)ပေရှိ မြေကွက်(၁) ကွက်နှင့် ယင်းမြေပေါ်ရှိ အဆောက်အဦးအပါအဝင် အကျိုးခံစားခွင့်အရပ်ရပ် အားလုံး"တို့အား တရားဝင်ပိုင်ဆိုင်သူဖြစ်သော "ခေါ်ဘင်ထွေးကြည် [၁၁/ ကဖန(နိုင်) ၀၀၅၄၄]"ထံမှ တရားဝင်ဝယ်ယူရန်အတွက် ရောင်းဖိုးငွေ၏ တစ်စိတ်တစ်ဝေသာ ပေးချေခဲ့ပြီးဖြစ်ပါသည်။ သို့ဖြစ်ပါ၍ အထက်ပါ အရောင်းအဝယ်ကိစ္စ နှင့်ပတ်သက်၍ ကန့်ကွက်လိုသူရှိပါက ကျွန်ပ်ထံသို့ ခိုင်လုံသည့်စာချုပ်စာတမ်း အထောက်အထားများရှင်းများနှင့်အတူ ဤသတင်းစာ ကြော်ငြာပါသည့်နေ့မှစ၍ (၇)ရက်အတွင်း သာရောကိကန့်ကွက်နိုင် ပါကြောင်း အများသိစေရန် ကြေညာအပ်ပါသည်။ အကယ်၍ ကန့်ကွက်မည့် သူမရှိပါက အဆိုပါအရောင်းအဝယ်ကိစ္စ အထမြောက်စေရန်အတွက် ဥပဒေနှင့်အညီ ဆက်လက်ဆောင်ရွက်သွားမည်ဖြစ်ကြောင်း အများသိ စေရန် ကြေညာအပ်ပါသည်။

လွှဲအပ်ညွှန်ကြားချက်အရ–
ခေါ်မောသွာသိန်း (LL.B) ခေါ်ဖွင့်သူစော(LL.B)
(စဉ် – ၁၄၇၉၈) (စဉ်–၁၄၇၉၂)
တရားလွတ်တော်ရှေ့နေများ
အမှတ်(၃၄၅)၊ နတရက်(၃)လမ်းအောက်၊ (၈)ရပ်ကွက်၊
သာကေတမြို့နယ်၊ ရန်ကုန်တိုင်းဒေသကြီး။
ဖုန်း–၀၉–၄၂၁၁၅၃ ၀၉–၂၆၂၆၅၅ ၀၉–၂၆၄၆၉ ၀၉

ကန့်ကွက်နိုင်ပါကြောင်း

ရန်ကုန်တိုင်းဒေသကြီး၊ ခရိုဗြိုသစ်(အရှေ့ပိုင်း)မြို့နယ်၊ မြေတိုင်း ရပ်ကွက်အမှတ်(၃)၊ ချယ်ရီလမ်း၊ အမှတ်(၅၉၁/က)၊ ခေါ်သီတာသိမ်ဲ အမည် ပေါက် နှစ်(၆၀)ဂရန်မှုရင်းပါ မြေအကျယ်ပေ (½ x ၆၀') ရှိ နေအိမ် အကျိုးခံစားခွင့်အရပ်ရပ်အားလုံးတို့ကို ခေါ်သီတာသိမ်ဲ [၁၂/ဒဂရ(နိုင်) ၀၁၉၁၇]မှ အမည်ပေါက်ပိုင်ဆိုင်ပြီး ရောင်းချပိုင်ခွင့်ရှိကြောင်း၊ မည်သည့် အချုပ်အရှင်းတစ်စိတ်တစ်ဝေမရှိ ကင်းရှင်းပါကြောင်း ဝန်ခံပါသဖြင့် ဦးသက် ညွှန့်ဦး[၁၂/ဗဟန(နိုင်)၀၀ခဂ၄]၊ ခေါ်သီသေအေး[၁၂/ဗဟန (နိုင်) ၀၀ဂ၆၅]တို့မှ စရန်ငွေ တစ်စိတ်တစ်ဝေသတို့ကို ပေးချေထားပြီးဖြစ်ရာ ဤကြော်ငြာ စာပါသည့်နေ့မှ (၇)ရက်အတွင်း စာချုပ်စာတမ်းမူရင်း၊ စာရွက်စာတမ်းရှင်း များနှင့်တကွ ဆက်သွယ်ကန့်ကွက်နိုင်ပါကြောင်းနှင့် သတ်မှတ်ရက်ပြည့် သည့်တိုင် ကန့်ကွက်သူမရှိပါက ဥပဒေနှင့်အညီ ဤအရောင်းအဝယ်အား ပြီးသည်အထိ ဆက်လက်ဆောင်ရွက်သွားမည်ဖြစ်ကြောင်း ကြေညာအပ်ပါ သည်။ **ဦးသက်ညွှန့်ဦး၊ ခေါ်သီသေအေး၏ လွှဲအပ်ကြားချက်အရ–**
ခေါ်ဝါဝါရွှေ (LL.B)
တရားလွတ်တော်ရှေ့နေ (စဉ်–၃၄ဂ၁၀) (၁၇–၇–၂၀၁၈)
(ဃ/၁၆)၊ ဝေပုလ္လ(၂)လမ်း၊ မြောက်ဥက္ကလာပမြို့နယ်၊ ၀၉– ၇၈၁၂၀၀ဂ၁

ဖခင်အမည်မှန်

ရန်ကုန်တိုင်းဒေသကြီး၊ သဃယ်နံ ကျွန်းမြို့နယ်၊ အခြေခံပညာအထက် တန်းကျောင်း(ခွဲ)၊ အ.လ.က (၅)၊ Grade–12 တွင် တက်ရောက်နေသည့် မမူးပွင့်ကျော်၏ ဖခင်အမည်မှန်မှာ နိုင်ငံသား စီစစ်ရေးကတ်ပြားနှင့် အိမ်ထောင်စု လူဦးရေစာရင်းအရ ဦးသန်နိုဒိုး(စ/ရနခ(နိုင်)၁၀ဝ၆၉၄) ဖြစ်ပါကြောင်း။ **ဦးသန်နိုဒိုး**

Passport(ပျောက်)

(၁၀)ဦးချစ်မင်းညိုဏ် သမီး မနှင်းနှင်းထွေး [၉/ပဗသ(နိုင်) ၀၁ဝ၀၆၃]၏ passport No MF 761157 စာအုပ်ပျောက်ဆုံး သွားပါသဖြင့် တွေ့ရှိပါက အကြောင်းကြားပေးပါရန်။

ဖုန်း–၀၉– ၉ဝ၁၆၄ဝ၃၅

အမည်ပြောင်း

ရန် ကုန် တိုင်းဒေသကြီး၊ တောင်ဥက္ကလာပမြို့နယ်နေ (အဖ)ဦးထွန်းနိုင် [၁၄/မမက (နိုင်)၁ဝဖ၆ဂ]၏ သမီး မခင် ရှုပါသော်အား မခင်စန္ဒီထွန်းနိုင် ဟုပြောင်းလဲ ခေါ်ဆိုပါရန်။

အမည်မှန်နှင့် မွေးသက္ကရာဇ်အမှန်

နောင်ချိုမြို့ အထက-၁ Grade–12 တွင် ပညာသင်ကြားနေသော အဖ ဦးဗီသရာလာလင်၏ သမီး အမည်မှန်နှင့် မွေးသက္ကရာဇ် အမှန်မှာ မဒါမခန်သီး ၂၀–၂–၂၀၀၈ ဖြစ်ပါကြောင်း။

မဒါမခန်သီး

ပြင်ဆင်ဖတ်ရှုပေးပါရန်

၂၃–၈–၂၀၂၆ ရက်နေ့ထုတ် ကြေးမုံသတင်းစာ၊ စာမျက်နှာ– ၂၃ တွင် ပါရှိသော ဦးမြတ်ဝေချို [B.A (Law), LL.B] တရားလွတ်တော် ရှေ့နေ၏ ကန့်ကွက်နိုင်ပါသည် ကြော်ငြာတွင် မင်းရဲကျော်စွာလမ်း (၁ရေပင်လမ်း) ဟု ပြင်ဆင်ဖတ်ရှု ပေးပါရန်။

ကန့်ကွက်နိုင်ပါသည်

ရန်ကုန်တိုင်းဒေသကြီး၊ ခရိုဗြိုသစ်(အရှေ့ပိုင်း)မြို့နယ်၊ မြေတိုင်း ရပ်ကွက်အမှတ်(၃)၊ ချယ်ရီလမ်း၊ အမှတ်(၅၉/ခ)၊ ခေါ်ဝီတာသိမ်ဲ အမည် ပေါက် နှစ်(၆၀)ဂရန်မှုရင်းပါ မြေအကျယ်ပေ (½ x ၆၀') ရှိ နေအိမ် အကျိုးခံစားခွင့်အရပ်ရပ်အားလုံးတို့ကို ခေါ်သီတာသိမ်ဲ [၁၂/ဒဂရ(နိုင်) ၀၁ဖ၁ဂ]မှ အမည်ပေါက်ပိုင်ဆိုင်ပြီး ရောင်းချပိုင်ခွင့်ရှိကြောင်း၊ မည်သည့် အချုပ်အရှင်းတစ်စိတ်တစ်ဝေမရှိ ကင်းရှင်းပါကြောင်း ဝန်ခံပါသဖြင့် ဦးသက် ညွှန့်ဦး[၁၂/ဗဟန(နိုင်)၀၀ခဂ၄]၊ ခေါ်သီသေအေး[၁၂/ဗဟန (နိုင်) ၀၀ဂ၆၅]တို့မှ စရန်ငွေ တစ်စိတ်တစ်ဝေသတို့ကို ပေးချေထားပြီးဖြစ်ရာ ဤကြော်ငြာ စာပါသည့်နေ့မှ (၇)ရက်အတွင်း စာချုပ်စာတမ်းမူရင်း၊ စာရွက်စာတမ်းရှင်း များနှင့်တကွ ဆက်သွယ်ကန့်ကွက်နိုင်ပါကြောင်းနှင့် သတ်မှတ်ရက်ပြည့် သည့်တိုင် ကန့်ကွက်သူမရှိပါက ဥပဒေနှင့်အညီ ဤအရောင်းအဝယ်အား ပြီးသည်အထိ ဆက်လက်ဆောင်ရွက်မည်ဖြစ်ကြောင်း ကြေညာအပ်ပါ သည်။ **ဦးသက်ညွှန့်ဦး၊ ခေါ်သီသေအေး၏ လွှဲအပ်ကြားချက်အရ–**
ခေါ်ဝါဝါရွှေ (LL.B)
တရားလွတ်တော်ရှေ့နေ (စဉ်–၃၄ဂ၁၀) (၁၇–၇–၂၀၁၈)
(ဃ/၁၆)၊ ဝေပုလ္လ(၂)လမ်း၊ မြောက်ဥက္ကလာပမြို့နယ်၊ ၀၉– ၇၈၁၂၀၀ဂ၁

ကန့်ကွက်နိုင်ကြောင်းကြော်ငြာ

ဒဂုံဆိပ်ကမ်းမြို့နယ်၊မြေတိုင်းရပ်ကွက်အမှတ်-၆၈၊မြေကွက်အမှတ်-၂၂၈ ဧရိယာ(၀.၀၅၅)ကေ၊မြေကွက်တည်နေရာအမှတ်(၂၂၈)၊(၆၈)ရပ်ကွက်၊ ဒဂုံဆိပ်ကမ်းမြို့နယ်ဦးထိုက်တင်ယွန်(၁၂/သကတ(နိုင်)၁၃၃၂၀)အည်ပေါက် နှစ်(၆၀)ဂရန်မြေအေးကဏန်အမည်ပေါက်(ခင်ပွန်း)ဦးထိုက်တင်ယွန်(၁၂/သကတ (နိုင်)၁၃၃၂၀)သည်(၁၀-၂-၂၀၂၀)ရက်နေ့တွင်ကွယ်လွန်သဖြင့်ဌင်း၏ ဇနီးဖြစ်သူခေါ်နွယ်နယ်ဝေ(၁/ စခန(နိုင်)၀၁ဇ၃ဂ၇)မှတစ်ဦးတည်းသော ဇနီးတော်စပ်ကြောင်းနှင့် အမွေဆက်ခံပိုင်ဆိုင်ကြောင်းကျမ်းကိုနိုလွှာအမှတ် ၄၄၄၅/၅-၅-၂၀၂၆၊ထောက်ခံကျမ်းကိုနိုလွှာ(၂)စောင်၊သေဆုံးမှုလက်မှတ် အိမ်ထောင်စုလူဦးရေစာရင်းနှင့်နစ်(၆၀)ဂရန်မှုရင်းတို့တင်ပြ၍ပိုင်ဆိုင်ကြောင်း စာချုပ်ရေးဆိုရန်မေပြဲကုန်းလျှောက်ထားလာခြင်းအားတရားဝင်နိုင်လုံသော အထောက်အထားများဖြင့် ဤကြော်ငြာပါသည့်နေ့မှစ၍(၇)ရက်အတွင်း ကန့်ကွက်နိုင်ပါကြောင်းနှင့် ကန့်ကွက်မှုမရှိပါကလုပ်ထုံးလုပ်နည်းအတိုင်း ဆက်လက်ဆောင်ရွက်သွားမည်ဖြစ်ပါကြောင်းအသိပေးကြေညာအပ်ပါသည်။

ဌာနမှူး(ဒုတိယညွှန်ကြားရေးမှူးချုပ်)
မြို့ပြစီမံခန့်ခွဲမှုဌာန၊ရန်ကုန်မြို့တော်စည်ပင်သာယာရေးကော်မတီ

"အိမ်ခြံမြေ" ဝယ်ယူမည်ဖြစ်ပါ၍ ကန့်ကွက်နိုင်ကြောင်း အများသိရှိနိုင်စေရန်ကြေညာခြင်း

ကျွန်ုပ်တို့၏မိတ်ဆွေဖြစ်သူ ခေါ်စောသန္တာဖေ [၁၁/ကမန(နိုင်)၀၀၂၀၆] သည် **"ရန်ကုန်တိုင်းဒေသကြီး။ စမ်းချောင်းမြို့နယ်၊ ရန်၂/တောင်ရပ်ကွက်၊ မြေတိုင်း ရပ်ကွက်အမှတ် (၂၀ ဘီ)၊ မြေကွက်အမှတ် (၆၉/၇၀) ဟုခေါ်တွင်သော အကျယ် (၁၂ဘ×၅၀)ပေရှိ မြေကွက် (၁)ကွက်နှင့် ယင်းမြေကွက်ပေါ်ရှိ (၂)ထပ်အဆောက် အဦးအပါအဝင် အကျိုးခံစားခွင့် အရင်ရယ်အားလုံး"**တို့အား တရားဝင်ပိုင်ဆိုင်သူ ဖြစ်သော "ခေါ်ညွန့်ညွှန့်ခင် [၁၂/စခန(နိုင်)၀၃၀၆၃၆]"ထံမှ တရားဝင်ဝယ်ယူရန် အတွက် ရောင်းဖိုးငွေ၏တစ်စိတ်တစ်ဒေသကို ပေးချေခဲ့ပြီးဖြစ်ပါသည်။ သို့ဖြစ် ပါ၍ အထက်ပါ အရောင်းအဝယ်ကိစ္စနှင့်ပတ်သက်၍ ကန့်ကွက်လိုသူရှိပါက ကျွန်ုပ်တို့ထံသို့ ခိုင်လုံသည့်စာချုပ်စာတမ်း အထောက်အထားမူရင်းများနှင့်အတူ ဤသတင်းစာကြော်ငြာပါသည့်နေ့မှစ၍ (၇)ရက်အတွင်း လာရောက်ကန့်ကွက် နိုင်ပါကြောင်း အများသိစေရန် ကြေညာအပ်ပါသည်။ အကယ်၍ ကန့်ကွက်မည်သူ မရှိပါက အဆိုပါ အရောင်းအဝယ်ကိစ္စ အထမြောက်စေရန်အတွက် ဥပဒေနှင့်အညီ ဆက်လက်ဆောင်ရွက်သွားမည်ဖြစ်ကြောင်း အများသိစေရန် ကြေညာအပ်ပါသည်။

လွှဲအပ်ညွှန်ကြားချက်အရ–
ခေါ်မေသွေးသိန်း (LL.B) ခေါ်ပွင့်သူစော(LL.B)
(စဉ်- ၁၄၇၉၈) (စဉ်- ၁၄၇၉၂)
တရားလွှတ်တော်ရှေ့နေများ
အမှတ် (၃၄၇)၊ နေရာတိ(၃)လမိုးအောက်၊ (၈)ရပ်ကွက်၊
သာကေတမြို့နယ်၊ ရန်ကုန်တိုင်းဒေသကြီး။
ဖုန်း- ၀၉-၄၂၁၁၂၀၄၊ ၀၉-၂၆၂၈၈၅၇၄၅ ၀၉-၂၆၄၆၉၇ဝ

ဖခင်အမည်မှန်

ဒေးဒရဲမြို့နယ်၊ အထက (၁) စက်စိုက်မွေးကျောင်း Grade–12 မှ မမေယုခိုင်၏ ဖခင် အမည်မှန်မှာ ဦးမျိုး သန့်ဇော် ဖြစ်ပါကြောင်း။

ဖခင်အမည်မှန်

ဒေးဒရဲ မြို့နယ်၊ အထက(၂) Grade–12 မှ မသန်းသန်းမော်၏ ဖခင် အမည်မှန်မှာ ဦးကျော်ဆန်း ဖြစ်ပါကြောင်း။

ကန့်ကွက်နိုင်ပါကြောင်း

ရန်ကုန်မြို့၊ အမှတ် (၇၈၃)၊ ထိပ်တန်းတိုက်လမ်း (၁/တိုး၃)ရပ်ကွက်၊ ဒဂုံမြို့သစ် (အရှေ့ပိုင်း)မြို့နယ်ဟုခေါ်တွင်သည့် မြေတိုင်းရပ်ကွက်အမှတ် (၁/တိုး၃)၊ မြေကွက် အမှတ် (၇၈၃)၊ ဧရိယာ (၀.၀၅၅)ဧကာရှိ နှစ်(၆၀) ဂရန်မြေကွက်သည် ခေါ်မောဂရက် (NKGN- ၀၅၇၉၂၂၈) အမည်ပေါက်ဖြစ်ပြီး၊ မြေအမည်ပေါက်ထဲမှ ယခုရောင်းသူ ခေါ်ဗီးလီး(၃)နေ၁ဝီးလီး [၁၂/အစန(နိုင်)၀၇၁၇၈၅]မှ အရင်ကတိစာချုပ်ဖြင့် ဝယ်ယူပိုင်ဆိုင်အကျိုးခံစားလုပ်ကိုရှိပြီး အဆိုပါ မြေကွက်နှင့် ယင်းမြေကွက်ပေါ်ရှိ အိမ်(၃)လုံးအပါအဝင် အကျိုးခံစားခွင့်အရပ်ရပ်ကို ရောင်းချပိုင်ခွင့်ရှိကြောင်း ဝန်ခံ ကတိပြုလျက် အပြီးအပိုင်ဝယ်ယူရန်အတွက် ရောင်းဖိုးငွေ၏တစ်စိတ်တစ်ဒေသကို စရန်ငွေအဖြစ် ပေးချေထားပြီးဖြစ်ပါသည်။ အဆိုပါ အရောင်းအဝယ်ကိစ္စနှင့် ပတ်သက်၍ ကန့်ကွက်လိုပါက ကျွန်ုပ်ထံသို့ ပိုင်ဆိုင်ကြောင်း အထောက်အထား ခိုင်လုံစွာဖြင့် (၁၄)ရက်အတွင်းကန့်ကွက်နိုင်ပါသည်။ ကန့်ကွက်မည့်သူမျိုးပါက အရောင်းအဝယ်ကိစ္စ ပြီးမြောက်ခြင်းမှ ဥပဒေနှင့်အညီ ဆက်လက်ဆောင်ရွက်သွားမည်ဖြစ်ကြောင်း အများသိစေရန်နှင့် ကြေညာအပ်ပါသည်။

လွှဲအပ်ညွှန်ကြားချက်အရ –
ခေါ်ဘီတီသိန်း (၅) ခေါ်ဘောဘီ တရားလွှတ်တော်ရှေ့နေ (စဉ်- ၈၇၉၁)
အမှတ် (၆၀)၊ ပထမထပ်၊ ဟောစမ္ဘလေပန်းခြံလမိုး။ ကျောက်တံတားမြို့နယ်၊
ရန်ကုန်မြို့၊ ဖုန်း- ၀၉-၇၇၅၁၄၄၄၀၂

အများသိစေရန်ကြေညာခြင်း

ကျွန်ုပ်၏မိတ်ဆွေဖြစ်သူ ဦးမျိုးသန့်(စ/ညွှန့်နိုင်)၁၄၂၆၇၉၂နှင့် ခေါ်မောလာဦး [စ/နမန(နိုင်)၁၂၉၂၂၂]တို့သည် (၁၉-စ-၂၀၂၅)ရက်နေ့တွင် သယံနီးကျွန်းနေရပ် တရားရုံးတွင် စာအမှတ်(၄၂/၂၂၅)ဖြင့် တရားဝင်ကွာရှင်းပြတ်စဲကြေငြာနေကာ (၁၉-စ-၂၀၂၅)ရက်နေ့၌ပေါ် "အကြင်လင်မယားအဖြစ်ကွာရှင်းပြီးနောက် ပစ္စည်း ခွဲဝေခြင်းစာချုပ်"ချုပ်ဆိုချိန် နှစ်ဦးပိုင်ပစ္စည်းများကို ခွဲဝေခဲ့ကြရာတွင် ရန်ကုန်တိုင်း ဒေသကြီး၊ သယံနီးကျွန်းမြို့နယ်၊ (၃၀/သုဝဏ္ဏာ)ရပ်ကွက်၊ ဂဏ္ဍာသယလမိုး၊ အမှတ်(၃၃၃/က)ပေါ်ရှိ မြေကွက်နှင့် ယင်းမြေကွက်ပေါ်တွင် ဆောက်လုပ်ထား သော (RC)နှစ်ထပ်တိုက်တစ်လုံးကို သမီးဖြစ်သူ မည္ဟန်းဆုသျှါသန့် နေထိုင်ရန် အတွက် ချန်ထားခဲ့ပြီး သမီးဖြစ်သူ မည္ဟန်းဆုသျှါသန့် အသက်(၁၈)နှစ်ပြည့်ပါက ၎င်းအမည်ပေါက်ပြောင်းလေးမည်ဖြစ်ကြောင်း မြေကွက်နှင့်ပတ်သက်၍ မည္ဟန်း ဆုသျှါသန့်နှင့်သာသက်ဆိုင်ပြီး ဦးမျိုးသန့်နှင့် ခေါ်မောလာဦး၊ ဦးမြင့်ဆန်းတို့ နှစ်ဦးစလုံးနှင့် မသက်ဆိုင်သည်ကို သိရှိသဘောတူကြောင်း ဝန်ခံကတိပြုချုပ်ဆိုခဲ့ကြပါသည်။ သို့ဖြစ်ပါ၍ အဆိုပါ မြေကွက်သည် ဦးမျိုးသန့်နှင့် ခေါ်မာလာဦးတို့ နှစ်ဦးအမည် ပေါက် နှစ်(၆၀)ဂရန်မြေကွက်ဖြစ်သော်လည်း သမီးဖြစ်သူ မည္ဟန်းဆုသျှါသန့်ထံ တရားဝင်မလွှဲပြောင်းပေးခင်အချိန်အထိ ဦးမျိုးသန့်နှင့် ခေါ်မာလာဦးတို့အပါအဝင် မည်သူကမျှ အဆိုပါမြေကွက်အား ရောင်းချခြင်း၊ ပေါင်နှံခြင်း၊ ငှားရမ်းခြင်း၊ ပေးကမ်းခြင်း၊ လျှဲပါနိုးခြင်း၊ အာမခံတင်သွင်းခြင်း၊ စွန့်လွှတ်ခြင်း၊ လွှဲပြောင်း ခြင်းတို့ ပြုလုပ်ခွင့်မရှိကြောင်း အများသိစေရန်နှင့် ကြေညာအပ်ပါသည်။

ဦးမျိုးသန့်၏ လွှဲအပ်ညွှန်ကြားချက်အရ–
ခေါ်ခင်သူစာမောင် (LL.B) အထက်တန်းရေနေ့ (စဉ်- ၄၆၅၅)
အမှတ်- ၄၈ ဘုရားလမိုး၊ (၁၆)ရပ်ကွက်၊ လှိုင်မြို့နယ်၊
ဖုန်း- ၀၉-၄၂၇၇၇၂၂၊ ၀၉-၇၆၅၃၀၆၇၉

ကန့်ကွက်နိုင်ကြောင်း

ရန်ကုန်မြို့ အမှတ် (၇ရ၃)၊ ထိပ်တန်းတိုက်လမ်း (၁/တိုး၃)ရပ်ကွက်၊ ဒဂုံမြို့သစ် (အရှေ့ပိုင်း)မြို့နယ်ဟုခေါ်တွင်သည့် မြေတိုင်းရပ်ကွက်အမှတ် (၁/တိုး၃)၊ မြေကွက် အမှတ် (၇ရ၃)၊ ဧရိယာ (၀.၀၅၅)ဧကာရှိ နှစ်(၆၀) ဂရန်မြေကွက်သည် ခေါ်မောဂရက် (NKGN- ၀၅၇၉၂၂၈) အမည်ပေါက်ဖြစ်ပြီး၊ မြေအမည်ပေါက်ထဲမှ ယခုရောင်းသူ ခေါ်ဗီးလီး(၃)နေ၁ဝီးလီး [၁၂/အစန(နိုင်)၀၇၁၇၈၅]မှ အရင်ကတိစာချုပ်ဖြင့် ဝယ်ယူပိုင်ဆိုင်အကျိုးခံစားလုပ်ကိုရှိပြီး အဆိုပါ မြေကွက်နှင့် ယင်းမြေကွက်ပေါ်ရှိ အိမ်(၃)လုံးအပါအဝင် အကျိုးခံစားခွင့်အရပ်ရပ်ကို ရောင်းချပိုင်ခွင့်ရှိကြောင်း ဝန်ခံ ကတိပြုလျက် အပြီးအပိုင်ဝယ်ယူရန်အတွက် ရောင်းဖိုးငွေ၏တစ်စိတ်တစ်ဒေသကို စရန်ငွေအဖြစ် ပေးချေထားပြီးဖြစ်ပါသည်။ အဆိုပါ အရောင်းအဝယ်ကိစ္စနှင့် ပတ်သက်၍ ကန့်ကွက်လိုပါက ကျွန်ုပ်ထံသို့ ပိုင်ဆိုင်ကြောင်း အထောက်အထား ခိုင်လုံစွာဖြင့် (၁၄)ရက်အတွင်းကန့်ကွက်နိုင်ပါသည်။ ကန့်ကွက်မည့်သူမျိုးပါက အရောင်းအဝယ်ကိစ္စကို ဥပဒေနှင့်အညီ ဆက်လက်ဆောင်ရွက်သွားမည်ဖြစ်ကြောင်း အများသိစေရန် ကြေညာအပ်ပါသည်။

လွှဲအပ်ညွှန်ကြားချက်အရ –
ခေါ်ဘီတီသိန်း (၅) ခေါ်ဘောဘီ တရားလွှတ်တော်ရှေ့နေ (စဉ်- ၈၇၉၁)
အမှတ် (၆၀)၊ ပထမထပ်၊ ဟောစမ္ဘလေပန်းခြံလမိုး။ ကျောက်တံတားမြို့နယ်၊
ရန်ကုန်မြို့၊ ဖုန်း- ၀၉-၇၇၅၁၄၄၄၀၂

ကန့်ကွက်နိုင်ကြောင်းအများသိစေရန်ကြော်ငြာ

ရန်ကုန်တိုင်းဒေသကြီး၊ ဒဂုံမြို့သစ်မြောက်ပိုင်းမြို့နယ်၊ ရဲကျောင်ရွာလမိုး၊ မြေတိုင်းရပ်ကွက်အမှတ်- ၃၆၊ မြေကွက်အမှတ် (၂၀၆၀)ကေ (၁၂၀၀)စတုရန်းပေရှိ နှစ်(၆၀)မြေငှားဂရန်မြေကွက်နှင့် ယင်းမြေကွက်ပေါ်ရှိ (၂)ထပ်တိုက်အိမ်အပါအဝင် အကျိုးခံစားခွင့်အရပ်ရပ်အားလုံးကို ဆက်စပ်စာချုပ်များအရ လက်ရှိထား ပိုင်ဆိုင်ပြီး ရောင်းချပိုင်ခွင့်ရှိသူဖြစ်သော ဦးမင်းသန့်နှင့် [၁/ဥကတ(နိုင်)၀၂၁ဂ၄၁] ထံမှ ကျွန်ုပ်၏မိတ်ဆွေဖြစ်သူက ဝယ်ယူရန်အတွက် စရန်ငွေတစ်စိတ်တစ်ဒေသကို ပေးချေထားပြီးဖြစ်ပါသည်။ အဆိုပါ မြေအိမ်အရောင်းအဝယ်ကိစ္စနှင့်စပ်လျဉ်းပြီး ကန့်ကွက်လိုပါက ဤကြော်ငြာပါသည့်နေ့မှစ၍ (၇)ရက်အတွင်း မြေနှင့်အိမ်၏ ပိုင်ဆိုင်မှုစာချုပ်စာတမ်းမူရင်းများဖြင့် ကျွန်ုပ်ထံသို့ လာရောက်ကန့်ကွက်နိုင်ပါ ကြောင်းနှင့် သတ်မှတ်ရက်အတွင်း ကန့်ကွက်မှုမရှိပါက အရောင်းအဝယ်ကိစ္စကို ဥပဒေနှင့်အညီ ဆက်လက်ဆောင်ရွက်သွားမည်ဖြစ်ကြောင်း အများသိစေရန် ကြေညာအပ်ပါသည်။

လွှဲအပ်ညွှန်ကြားချက်အရ –
ဦးနိုင်အောင်လွင် (LL.B, LL.M)
အထက်တန်းရေနေ့ (စဉ်- ၅၇၀၉၁)
အမှတ်- ၁၃၀ ရေတာရည်လမိုးပေါက်။ ဗဟန်းမြို့နယ်၊ ရန်ကုန်မြို့၊
ဖုန်း-၀၉-၆၇၈၉၂၂၈၀၃

ကန့်ကွက်နိုင်ကြောင်း အများသိစေရန် အသိပေးကြေညာခြင်း

ရန်ကုန်တိုင်းဒေသကြီး၊ မင်္ဂလာဒုံမြို့နယ်၊ သယံနီးကျွန်းကြီးစပ်ပြကျေးရွာ (အလယ်ပိုင်း) အောင်ဝမ်လာလမိုး၊သွယ်(၂)ရိ အကျယ်အလန်း (၃၀.၆x၂၂)ပေ အကျယ်ရှိ မြေကွက်နှင့် ယင်းမြေကွက်ပေါ်တွင်ဆောက်လုပ်ထားသည့် ရေ၊ စီးစုံ ပါဝင်သော ၁-ထပ် အုတ်ညပ်ခန့်အိမ်တစ်ရပ်ကိုအပါအဝင် အကျိုးခံစားခွင့်အရပ်ရပ် အားလုံးတို့ကို လက်ရှိထားနေထိုင်ပြီး အရပ်အရင်းကင်းရှင်းစွာဖြင့် လွတ်လပ်စွာ ပြန့်လည်လွှဲပြောင်းရောင်းချခွင့်ရှိသည်ဟု ဝန်ခံပြောဆိုသူ ခေါ်သန်းသန်းဆင့် [၁/ဒဂန(နိုင်) ၀၅၀ဂ၆၂]နှင့် ဦးမျိုးကျော်ထွန်း [၇/ညလပ(နိုင်) ၁၀၃ဝ၆၆]တို့က အပြီးအပိုင်ဝယ်ယူရန်အတွက် ရောင်းကြေးတန်ဖိုးငွေ၏ တစ်စိတ်တစ်ဒေသ ကို စရန်ငွေအဖြစ် ပေးချေထားပြီးဖြစ်ပါသည်။

သို့ဖြစ်ပါ၍ အဆိုပါ အိမ်ခြံမြေကွက်၏ ပိုင်ရေးဆိုင်ခွင့်နှင့်ပတ်သက်၍ အရောင်းအဝယ်အား ကန့်ကွက်လိုသူများရှိပါက ဤကြော်ငြာပါသည့်နေ့မှစ၍ (၁၄)ရက်အတွင်း တိကျမှိုင်လင့်သောစာရွက်စာတမ်း(မူရင်း)အထောက်အထားများနှင့် တကွ ကျွန်ုပ်ထံသို့ကိုယ်တိုင်လာရောက်ကန့်ကွက်နိုင်ပါသည်။ သတ်မှတ်ရက်ကျော် လွန်သည်အထိ ကန့်ကွက်မည့်သူမရှိပါက နှစ်ဖက်သဘောတူညီချက်များအတိုင်း အရောင်းအဝယ်ပြီးဆုံးသည်အထိ ဥပဒေနှင့်အညီ ဆက်လက်ဆောင်ရွက်သွား မည်ဖြစ်ကြောင်း အများသိစေရန် အသိပေးကြေညာအပ်ပါသည်။

လွှဲအပ်ညွှန်ကြားချက်အရ –
ခေါ်ဝေဝေနိုင်(LL.B, D.B.L, D.I.L, D.I.P.L, D.M.L)
တရားလွှတ်တော်ရှေ့နေ (စဉ်- ၁၁၃၂၉)
အမှတ်(၄ရ၇)၊ ဆောင်တံခွန်(၁)လမိုး၊ ၂၉-ရပ်ကွက်၊ ဒဂုံမြို့သစ်မြောက်ပိုင်းမြို့နယ်၊
ရန်ကုန်တိုင်းဒေသကြီး။ ဖုန်း- ၀၉-၅၁၀၆၆၀။ ၀၉-၇၈၉၄၈၇၃၂၆

ကန့်ကွက်နိုင်ကြောင်းကြော်ငြာ

ဒဂုံမြို့သစ်(အရှေ့ပိုင်း)မြို့နယ်၊ မြေတိုင်းရပ်ကွက်- UE1-တိုး၃ချဲ့၊ မြေကွက်- ၅၄၅၊ မြေကွက်တည်နေရာအမှတ်- ၅၄၅၊ UE 1-တိုး၃ချဲ့ရပ်ကွက်၊ ဒဂုံမြို့သစ်(အရှေ့ပိုင်း)မြို့နယ်၊ ဦးမောင်သွင် [၁၂/လမန(နိုင်)၀၉၉၀၁၁] အမည်ပေါက် နှစ်(၆၀)မြေငှားကရန်မြေအား အမည်ပေါက် ဦးမောင်သွင် (၈၁ခ) သည် (၂၄-၈-၂၀၁၈)နေ့နှင့် (မိခင်)ခေါ်မြခိုင်သည် (၃-၃-၂၀၂၆)နေ့တွင် ကွယ်လွန်ခဲ့ကြပြီး ခေါ်မီယွင်၊ ခေါ်ကေသီသွင်၊ ဦးမျိုးသန့်တို့ မောင်နှမ (၃)ဦး အားမွေးမွားခဲ့ပြီး ၎င်းတို့အနက် သားဖြစ်သူ ဦးမျိုးသန့်သည် (၁-၁၁-၂၀၂၁) နေ့တွင် လူမျိုးကြီးဘဝဖြင့်ကွယ်လွန်ခဲ့၍ ကျန်သမီး (၂) ဦးဖြစ်ကြသော ခေါ်မီယွင် [၁၂/လမန(နိုင်) ၀၉၉၀၁] ၊ ခေါ်ကေသီသွင် [၁၂/လမန(နိုင်) ၀၉၉၀၁၂]တို့မှ အမည်ပေါက်၏ တရားဝင် သမီးများတော်စပ်ကြောင်းနှင့် အခြားသော ကိတ္တိမွေးစားသား/သမီးများမရှိကြောင်း ကျမ်းကျိန်ရိုက်လွှာ၊ ထောက်ခံကျမ်းကျိန်လွှာများ၊ သေစာရင်းများ၊ အိမ်ထောင်စုစာရင်းများ၊ နှစ်(၆၀)ကနှင့် နိုင်ငံသားစိစစ်ရေးကတ်တို့ တင်ပြ၍ ပိုင်ဆိုင်ကြောင်းစာချုပ် ချုပ်ဆိုရန် မြေပုံကူးလျှောက်ထားလာခြင်းအား မြေပြင်ကွင်းဆင်းစစ်ဆေးရာ မြေပေါ်တွင် မြေကွက်လပ်ဖြစ်ပြီး ကွင်းဆင်း စစ်ဆေးသည်ကိုသိရှိကြောင်း လျှောက်ထားသူတို့မှ လက်မှတ်ရေးထိုးပေးပါသည်။ သို့ဖြစ်ပါ၍ ခေါ်မီယွင်၊ ခေါ်ကေသီသွင်တို့မှ ပိုင်ဆိုင်မြေပုံကူးလျှောက်ထားခြင်း အား တရားဝင်ခိုင်လုံသောအထောက်အထားများဖြင့် ဤကြော်ငြာပါသည့်နေ့မှ စ၍ (၇)ရက်အတွင်း ကန့်ကွက်နိုင်ပါကြောင်းနှင့် ကန့်ကွက်မှုမရှိပါက လုပ်ထုံး လုပ်နည်းအတိုင်း ဆက်လက်ဆောင်ရွက်ပေးမည်ဖြစ်ပါကြောင်း အသိပေး ကြေညာအပ်ပါသည်။

ဌာနမှူး(ဒုတိယညွှန်ကြားရေးမှူးချုပ်)
မြေပြင်မြစ်ဝကျွန်းပေါ်ဒေသ
ရန်ကုန်မြို့တော်စည်ပင်သာယာရေးကော်မတီ

အကြင်လင်မယားအဖြစ်မှ မသက်ဆိုင်ကြောင်း အများသိစေရန် ကြေညာခြင်း

လွှင်သာယာ(အနောက်ပိုင်း)မြို့နယ်၊ ၁၇ရောဇဝေးပြေးဝင်း၊ လောကနတ် အိမ်ရာ ကျေးဂျော်လမိုးနေ၊ ကျွန်တော် ဦးမြတ်ထွဋ်ဝင်း (၁၅) ဦးဌေးဝင်း [၁၄/၀ခမ (နိုင်)၂၃ဝ၃ဝ၆]၏ ဇနီးဖြစ်သူ ဒေါ်စင်မာဝေ (၁၅) ဦးကိုရွှေ [၁၄/ကပန(နိုင်)၁၃၂၈၅၆] သည် တရားဝင် ခင်ပွန်းမယားဘဝ ဌေများနှင့်အတူ လူမှုရေးဖောက်ပြန်၍ အိမ်ကနေ အပြီးအပိုင် မိမိသဘောဖြင့်ထွက်သွားပြီး ကျွန်တော်သည် သာ။ သမီး(၇)ယောက် ဖြင့် ကျွန်ရစ်ခဲ့ရပါသည်။ သို့ဖြစ်ပါ၍ နောက်နောင်တွင်လည်း ယင်းအမျိုးသမီးနှင့် သက်ဆိုင်သော မည်သည့်ကိစ္စရပ်မဆို ကျွန်တော်နှင့် သက်ဆိုင်မည်မဟုတ် ကြောင်း၊ တာဝန်မယူမည်မဟုတ်ကြောင်းနှင့် ယင်းအမျိုးသမီးသည်လည်း ကျွန်တော်တို့ မိသားစု၊ ပိုင်ဆိုင်မှုများနှင့်မည်သို့မျှ မသက်ဆိုင်ကြောင်း အများသိစေရန် တရားဝင် ကြေညာလိုက်ပါသည်။

ဦးမြတ်ထွဋ်ဝင်း [၁၄/၀ခမ (နိုင်) ၂၃ဝ၃ဝ၆]

ကန့်ကွက်နိုင်ကြောင်း အများသိစေရန် ကြေညာချက်

ရန်ကုန်တိုင်းဒေသကြီး၊ ဒဂုံမြို့သစ်(မြောက်ပိုင်း)မြို့နယ်၊ မြေတိုင်း ရပ်ကွက်အမှတ်- ၄၇၊ စ၀ယလမိုး၊ မြေကွက်အမှတ်- ၁၃၄၊ သံကွန်ကရစ် (၂)ခန်းတွဲ (၆)ထပ်တိုက်မှ ဆဋ္ဌမထပ်(၆)လွှာ(ခေါင်းရင်းခန်း) (အလျား ၁၇x အနံ ၅၄)ပေ ဟုခေါ်တွင်သော တိုက်ခန်းနှင့် ယင်းတိုက်ခန်းတွင်တပ်ဆင်အသုံးပြု လျက်ရှိသည့် ရေ၊ ကိုယ်ပိုင်ဗီဝကာအပြည့်အစုံဖြင့် အကျိုးခံစားခွင့်အရပ်ရပ်အားလုံး အား ပိုင်ဆိုင်သူဟု ဝန်ခံကတိပြုသူ ခေါ်တင်ထွေးလိုင် [၆/ကသန(နိုင်)၀၄၃၇၄၄] ထံမှ ကျွန်ုပ်မိတ်ဆွေ ဦးသက်ဦးလွင် [၁၂/ဒလန(နိုင်) ၀၄၂၂၆]က အပြီးအပိုင် ဝယ်ယူရန်အတွက် စရန်ငွေတစ်စိတ်တစ်ဒေသ ပေးချေပြီးဖြစ်ပါသည်။ အဆိုပါ တိုက်ခန်းနေရာတွင် ရောင်းဝယ်ကိစ္စနှင့်ပတ်သက်၍ ကန့်ကွက်လိုပါက ဤကြေညာစာ ပါသည့်ရက်မှစ၍ (၁၄)ရက်အတွင်း အထောက်အထားမူရင်းအပြည့်အစုံနှင့်တကွ ကျွန်ုပ်ထံသို့ လာရောက်ကန့်ကွက်နိုင်ပါသည်။ သတ်မှတ်ရက်ပြည့်သည့်တိုင် ကန့်ကွက်မှုမရှိပါက အရောင်းအဝယ်ကို ဥပဒေနှင့်အညီ ဆက်လက်ဆောင်ရွက် သွားမည်ဖြစ်ကြောင်း အများသိစေရန် ကြေညာအပ်ပါသည်။

ဦးသက်ဦးလွင်၏လွှဲအပ်ညွှန်ကြားချက်အရ–
ခေါ်စုမြတ်လွင်(LL.B) တရားလွှတ်တော်ရှေ့နေ (စဉ်- ၁၇၇၁၄ / ၂၀၂၁)
တိုက်- ၂၁၅ ဒုတိယထပ်၊ ဧဆေးစော်လမိုး။ ဗမာဆေးရုံကွက်၊ ခေါ်ပုံမြို့နယ်၊
ရန်ကုန်တိုင်းဒေသကြီး။ ဖုန်း-၀၉-၂၆၇၄၄၄၆

အများသိစေရန် အသိပေးကြေညာခြင်း

ရန်ကုန်တိုင်းဒေသကြီး၊ မင်္ဂလာဒုံမြို့နယ်၊ မြေတိုင်းရပ်ကွက်အမှတ်(၂/၂)၊ မြေကွက်အမှတ် (၆၁)၊ အကျယ်အလန်း (အလျား ၂၅ပေx အနံ ၅ဝပေ) ခေါ်မြေရင် အမည်ပေါက်ပါ ရှိသည့် ပေ(၁)ပေတိုးမြေ (၂) (ဘဏ္ဍာရေးရုံ) (( ) ( )) ( ) ( ) (

ကန့်ကွက်နိုင်ကြောင်းကြော်ငြာ

စမ်းချောင်းမြို့နယ်၊ အောင်ချမ်းသာရပ်ကွက်၊ ဝင်ဆာဂါးဒင်းအိမ်ရာ၊ ရှင်စောပုလမ်း၊ အမှတ်(၂)တည်ရှိရာ စမ်းချောင်းမြို့နယ်၊ မြေတိုင်းရပ်ကွက်အမှတ် (၂၇၆)၊ မြေကွက်အမှတ်-ဂ၃၈/ဘ(ဧကပ ၀.ခန်းနှင့် ဘေဆိပ်ကား ခြံ)ကို ကျွန်တော်(နိုင်ဝ)၁၇၇၆၄၇ မြေကွက်အား မြေအမည်ပေါက်ဖြစ်သူ ခင်ပွန်း ဦးအင်ယားသည် (၄-၄-၂၀၂၆) ရက်နေ့တွင် ကွယ်လွန်ခဲ့ပြီး၊ ဒေါ်မိဟွာနှင့် ခင်ပွန်းဖြစ်သူ ဦးအင်ယားတို့သည် တရုတ်-မစလသူမျိုးဖြစ်ပြီး ဗုဒ္ဓဘာသာကိုးကွယ်သူများဖြစ်ကြသည်မှာ မှန်ကန်ပါကြောင်း၊ ခင်ပွန်းဖြစ်သူ ကွယ်လွန်ပြီးနောက်ပိုင်းတွင် မြေနှင့် အဆောက်အဦအပါအဝင် ဆက်နွယ်ပတ်သက်သည့် အကျိုးခံစားခွင့်အရပ်ရပ်အား လုံးတို့အား ဇနီးဖြစ်သူ ဒေါ်တစ်ဒီးတည်းမှပင် မြန်မာ့ဥပဒေနှင့် တရားဝင်အမွေဆက်ခံပိုင်ဆိုင်လာခဲ့သည်မှာမှန်ကန်ပါကြောင်း၊ ၎င်းမှလွဲ၍အခြား အမွေဆက်ခံခွင့်ရှိသူ တစ်စုတစ်ရာမကျန်ရှိသည်မှာ မှန်ကန်ပါကြောင်း၊ ပန်းဘဲတန်းမြို့နယ်တရားရုံးတွင် ကျွန်ုပ်သည် ကျွမ်းကျင်ရှိလျှာ၊ ထောက်ခံကျမ်းကျိန်လျှာ (၂)စောင်း သေဆုံးမှုလက်မှတ်၊ နိုင်ငံသားစိစစ်ရေးကတ်တို့ကို တင်ပြ၍ ဒေါ်မိဟွာ (၁)/လမတ (နိုင်ဝ)၀၁၉၇၂၂ က အမွေဆက်ခံပိုင်ဆိုင်ကြောင်း ဖြေပဲကျားလျှောက်ထားခြင်းအား တရားဝင်ပိုင်လုံသော အထောက်အထားများဖြင့် ဤကြော်ငြာပါသည်နေ့မှစ၍ (၇) ရက်အတွင်း ကန့်ကွက်နိုင်ပါကြောင်းနှင့် ကန့်ကွက်မှုမရှိပါက လုပ်ထုံးလုပ်နည်း အတိုင်း ဆက်လက်ဆောင်ရွက်ပေးမည်ဖြစ်ပါကြောင်း အသိပေးကြေညာအပ်ပါသည်။

ဌာနမှူး (ခုတိယမျှော်ကြားရေးမှူးချုပ်)
မြို့ပြမြေစီမံခန့်ခွဲမှုဌာန၊ ရန်ကုန်မြို့တော်စည်ပင်သာယာရေးကော်မတီ

ဖိခင်အမည်မှန်

သတ္တိမြို့နယ်၊ အ.ထ.က (၂) ကျောင်း Grade-10 တွင် ပညာသင်ကြားနေသော မောင်သူရိန်အား၏ ဖိခင်အမည်မှန်မှာ နန်းစုစုလွင် [၁၀/သထန(နိုင်ဝ) ၂၄၉၂၃] ဖြစ်ပါကြောင်း။

နန်းစုစုလွင်
[၁၀/သထန(နိုင်ဝ)၁၂၄၉၂၃]

ကန့်ကွက်နိုင်ကြောင်းအများသိစေရန်ကြေညာခြင်း

ရန်ကုန်တိုင်းဒေသကြီး၊ မြောက်ဥက္ကလာပမြို့နယ်၊ မြေတိုင်းရပ်ကွက် အမှတ်-က၊ မြေကွက်အမှတ်-၅၄၉/ခ၊ အကျယ်အဝန်း(၂၀ပေးဖေ၀ပေ)၊ ဧရိယာ (၀.၀၂၇)ကေရှိ ဒေါ်ယဉ်ယဉ်မြင့်(၁/၃ကမ(နိုင်ဝ)၁၇၃၁၁၆) အမည်ပေါက် နန်(၆၀) မြေဌားဂရန်နဲမြေကွက်နှင့် ယင်းမြေကွက်ပေါ်ရှိ ရန်ကုန်မြို့၊ မြောက်ဥက္ကလာပ မြို့နယ်၊ (က)ရပ်ကွက်၊ နွယ်သာကီ(၄)လမ်း၊ အမှတ်-(၅၄/ခ) ဟုခေါ်တွင်သည့် နေအိမ်အပါအဝင် အကျိုးခံစားခွင့်အရပ်ရပ်အားလုံးတို့ကို အမည်ပေါက်ပိုင်ရှင် ကွယ်လွန်ပြီးနောက် အမွေဆက်ခံပိုင်ဆိုင်လာသည့် သားဖြစ်သူ ဦးသက်နောင် ထွန်း [၁/ဥကမ(နိုင်ဝ)၁၄၉၀၆၇]ထံမှ တိုက်ရိုက်ဝယ်ယူ ပိုင်ဆိုင်ထားသည်ဟု ဆိုလာသူ ဦးအောင်ခင်ဆင့်[၁/လမန(နိုင်ဝ)၀၀၇၀၁၅]က ၎င်းတရားဝင်ဝယ်ယူ ပိုင်ဆိုင်လက်ဝယ်ထားရှိပြီး လွှဲပြောင်းရောင်းချခွင့် အပြည့်အဝရှိကြောင်း ဖွင့်ဟ ဝန်ခံ၍ အပြီးအပိုင်လွှဲပြောင်းရောင်းချရန် ကမ်းလှမ်းလာသဖြင့် ကျွန်ုပ်၏ မိတ်ဆွေဖြစ်သူ ဦးအောင်နိုင်ထွန်း[၇/သဝတ(နိုင်ဝ)၀၇၀၅၆၆]က ဝယ်ယူမည် ဖြစ်ပါ၍ အရောင်းအဝယ်ပြုလုပ်သည့် တန်ဖိုးငွေ၏တစ်စိတ်တစ်ဒေသကို ပေးချေထားပြီးဖြစ်ပါသည်။ သို့ပါ၍ ဖော်ပြပါမြေကွက်နှင့် ယင်းမြေကွက်ပေါ်ရှိ အကျိုးခံစားခွင့်အရပ်ရပ်အားလုံးတို့နှင့် ပတ်သက်၍ အကျိုးသက်ဆိုင်ခံစားခွင့် ရှိသူမည်သူမဆို ပိုင်ဆိုင်မှုစာချုပ်စာတမ်း၊ စာရွက်စာတမ်းမှရင်း၊ မိတ္တူများနှင့် အတू ဤကြော်ငြာယိသည့်နေ့မှ(၇)ရက်အတွင်း ကျွန်ုပ်ထံသို့ လူကိုယ်တိုင်လာရောက် ကန့်ကွက်ပါရန်နှင့် သတ်မှတ်ရက်ကျော်လွန်ပါက အရောင်းအဝယ်ကိစ္စကို ဥပဒေနှင့်အည် ဆက်လက်ဆောင်ရွက်သွားမည်ဖြစ်ကြောင်း အများသိစေရန် အသိပေး ကြေညာအပ်ပါသည်။

ဝယ်ယူသူ ၏လွှဲအပ်ညွှန်ကြားချက်အရ -
ဒေါ်နင်းအိအိနိုင်[LL.B,D.I.P.L]
[အထက်တန်းရှေ့နေ](စည်-၅၇၁၆၆)
အမှတ်(၆)၊ ဦးစံဖေလမ်း။ ဦးစံဖေရပ်ကွက်၊ သဃန်းကျွန်းမြို့နယ်၊
ရန်ကုန်တိုင်းဒေသကြီး။ ဖုန်း - ၀၉ -၂၅၄၀၇၄၅၅၊ ၀၉-၄၄၅၅၂၂၃၀၀၈

ကြော်ငြာစာ

မန္တလေးမြို့၊ ချမ်းမြသာစည်မြို့နယ်၊ မြရည်ခန့်ခွဲရပ်ကွက်၊ အကွက် အမှတ်(၁၁၁-၅)၊ ဦးပိုင်အမှတ် (၅၇)၊ ၄ဝ×၅ဝကြား၊ ၁၁၃×၁၁၄ လမ်းကြားရှိ တောဂရန်မြေကွက် အပည်ပေါက်သူ ဦးမိုယင်းကျော်၏ (SP ရရှိသူ ဦးစိုးမြင့်လှ) ထံမှ မှတ်ပုံတင်အရောင်းအဝယ် စာချုပ် အမှတ် (၄၁၈၄/၂၀၂၀)ဖြင့် ဝယ်ယူခဲ့သူ ဒေါ်စမ်းစမ်းအောင် [၁၃/တကန(နိုင်)၂၄၄၄၄၇]က တောဂရန် စာချုပ်နှင့်အတူ အမှတ်တွဲအမှတ် (၂၀၅၉/၂၀၂၆-၂၀၂၇)ဖြင့် တောမှ ဖြိုပြောင်း၊ သက်တမ်းတိုး၊ အမည်ပြောင်း လျှောက်ထားလာပါသည်။ ကန့်ကွက်လိုပါက နိုင်လုံသော အထောက် အထားများ၊ မှတ်ပုံတင် စာချုပ်စာတမ်းများ၊ တရားရုံး ဒီကရီများဖြင့် (၁၄)ရက်အတွင်း ကန့်ကွက်နိုင်ပါသည်။

ဖြို့ပြစီမံကိန်းနှင့်
မြေစီမံခန့်ခွဲမှုဌာန
မန္တလေးမြို့တော်
စည်ပင်သာယာရေးကော်မတီ

ကြော်ငြာစာ

(တရားမကျင့်ထုံးဥပဒေအမိန့် ၅၁ နည်းဥပဒေ ၂၀)
သာကေတမြို့နယ်တရားရုံးတော်၌
၂၀၂၆ ခုနှစ်၊ တရားမကြီးမှုအမှတ် -၆၆

ဒေါ်စန်းစန်းမြင့် နှင့် ၁။ ဒေါ်အိအိချော
၂။ ဦးရဲမြင့်
၃။ ဒေါ်စိုးစိုးယု
၄။ ဒေါ်တိုးတိုးနု
၅။ ဒေါ်လေ့ရည်ဝင်း
၆။ ဦးမြတ်မင်း
၇။ ဒေါ်ဥမ္မာခင်
၈။ ဦးဝင်းကျော်အောင်

(တရားလို) (တရားပြိုင်များ)

ရန်ကုန်တိုင်းဒေသကြီး၊ သာကေတမြို့နယ်၊ ၇/အနောက်ရပ်ကွက်၊ ပတ္တမြား(၂) လမ်း၊ အမှတ်(၁၁၄၃)နေ (၂) တရားပြိုင် ဦးရဲမြင့် (ယခုနေရပ် လိပ်စာမသိ) သိစေရမည်။

သင်တို့အပေါ်၌ တရားလိုက ကတိပဋ္ဌာဉ်အတိုင်း မှတ်ပုံတင် အရောင်းအဝယ် စာချုပ် ချုပ်ဆိုပေးစေလိမ့မ လျှောက်ထားစွဲဆိုချက်ရှိသည်ဖြစ်၍ သင်တို့ကိုယ်တိုင်ဖြစ်စေ၊ သို့တည်းမဟုတ် ၎င်းအမှုနှင့်စပ်လျဉ်း၍ အရေးကြီးသည့်စကားအရပ်ရပ်တို့ကို ချေပပြောဆိုနိုင်သူ သင်တို့ ကိုယ်စား လှယ်ရုံးအခွင့်အမိန့်အရ ရှေ့နေဖြစ်စေ၊ သို့တည်းမဟုတ် ၎င်းအမှုနှင့် စပ်ဆိုင် သည့်အချက်များကို ချေပပြောဆိုနိုင်သူ တစ်ဦးတစ်ယောက်၊ ၎င်းရှေ့နေ နှင့်ပါစေ၍ ဖြစ်စေ ၂၀၂၆ ခုနှစ်၊ စက်တင်ဘာလ (၁၇) ရက် (၁၃စက ခုနှစ်၊ တော်သလင်းလဆန်း (၆))နေ့ မွန်းမတည့်မီ ၁၀ နာရီအချိန်တွင် အထက်က အမည်ရေးသားပါရှိသူ တရားလို စွဲဆိုချက်ကို ထုချေရုင်းလင်းရန် ရုံးသို့ လာရောက်ရမည်။ ၎င်းပြင် သင်တို့သိစေရမည်မှာ အထက်ကဆိုခဲ့သည့် နေ့ရက်တွင် သင်တို့မလာရောက်ပျက်ကွက်ခဲ့လျှင် သင်တို့ကွယ်ရာတွင် ငြင်းချက်များကို ထုတ်ပေးလိမ့်မည်။ ၎င်းအပြင် တရားလိုက ကြည့်ရှုလိုသည့် စာချုပ်စာတမ်းများနှင့် သင်တို့က ထုချေတင်ပြအဓိပြုလိုသည့် စာချုပ် စာတမ်းအစရှိသည်တို့ကို သင်တို့နှင့်အတူ ယူဆောင်လာရမည်။ သို့တည်း မဟုတ် သင်တို့ကိုယ်စားလှယ် ရှေ့နေလက်တွင် ထည့်အပ်ပို့လိုက်ရမည်။ သင်တို့က ထုချေလွှာတင်သွင်းလိုလျှင် အမှုမဆိုင်ဖီ လေးရက်က တင်သွင်း ရမည်။

၂၀၂၆ ခုနှစ်၊ စက်တင်ဘာလ ၃ ရက်နေ့တွင် ဤရုံးတော်တံဆိပ်နှိပ်၍ ကျွန်ုပ်လက်မှတ်ရေးထိုး ထုတ်ပေးလိုက်သည်။

(မြရွှေစင်)
တွဲဖက်မြို့နယ်တရားသူကြီး(၂)
သာကေတမြို့နယ်တရားရုံး

ကြော်ငြာစာ

(တရားမကျင့်ထုံးဥပဒေအမိန့် ၅၁ နည်းဥပဒေ ၂၀)
သာကေတမြို့နယ်တရားရုံးတော်၌
၂၀၂၆ ခုနှစ်၊ တရားမကြီးမှုအမှတ် -၆၆

ဒေါ်စန်းစန်းမြင့် နှင့် ၁။ ဒေါ်အိအိချော
၂။ ဦးရဲမြင့်
၃။ ဒေါ်စိုးစိုးယု
၄။ ဒေါ်တိုးတိုးနု
၅။ ဒေါ်လေ့ရည်ဝင်း
၆။ ဦးမြတ်မင်း
၇။ ဒေါ်ဥမ္မာခင်
၈။ ဦးဝင်းကျော်အောင်

(တရားလို) (တရားပြိုင်များ)

ရန်ကုန်တိုင်းဒေသကြီး၊ ဒေါ်ပုဒြိုမှနယ်၊ ဗိုလ်ထွန်းခ်ရပ်ကွက်၊ ဗိုလ်လ ရောင်လမ်း၊ အမှတ်(၂၂)၊ ၄လွှာ/ဘီ နေ (၅) တရားပြိုင် ဒေါ်ရဲရည်ဝင်းနှင့် (၆) တရားပြိုင် ဦးမြတ်မင်း (ယခုနေရပ်လိပ်စာမသိ) တို့သိစေရမည်။

သင်တို့အပေါ်၌ တရားလိုက ကတိပဋ္ဌာဉ်အတိုင်း မှတ်ပုံတင် အရောင်းအဝယ်စာချုပ် ချုပ်ဆိုပေးစေလိမ့မ လျှောက်ထားစွဲဆိုချက်ရှိသည် ဖြစ်၍ သင်တို့ကိုယ်တိုင်ဖြစ်စေ၊ သို့တည်းမဟုတ် ၎င်းအမှုနှင့်စပ်လျဉ်း၍ အရေးကြီးသည့် စကားအရပ်ရပ်တို့ကို ချေပပြောဆိုနိုင်သူ သင်တို့ကိုယ်စား လှယ်ရုံးအခွင့်အမိန့်အရ ရှေ့နေဖြစ်စေ၊ သို့တည်းမဟုတ် ၎င်းအမှုနှင့် စပ်ဆိုင် သည့်အချက်များကို ချေပပြောဆိုနိုင်သူ တစ်ဦးတစ်ယောက်၊ ၎င်းရှေ့နေ နှင့်ပါစေ၍ ဖြစ်စေ ၂၀၂၆ ခုနှစ်၊ စက်တင်ဘာလ (၁၇) ရက် (၁၃စက ခုနှစ်၊ တော်သလင်းလဆန်း (၆))နေ့ မွန်းမတည့်မီ ၁၀ နာရီအချိန်တွင် အထက်က အမည်ရေးသားပါရှိသူ တရားလို စွဲဆိုချက်ကို ထုချေရုင်းလင်းရန် ရုံးသို့ လာရောက်ရမည်။ ၎င်းပြင် သင်တို့သိစေရမည်မှာ အထက်ကဆိုခဲ့သည့် နေ့ရက်တွင် သင်တို့မလာရောက်ပျက်ကွက်ခဲ့လျှင် သင်တို့ကွယ်ရာတွင် ငြင်းချက်များကို ထုတ်ပေးလိမ့်မည်။ ၎င်းအပြင် တရားလိုက ကြည့်ရှုလိုသည့် စာချုပ်စာတမ်းများနှင့် သင်တို့က ထုချေတင်ပြအဓိပြုလိုသည့် စာချုပ် စာတမ်းအစရှိသည်တို့ကို သင်တို့နှင့်အတူ ယူဆောင်လာရမည်။ သို့တည်း မဟုတ် သင်တို့ကိုယ်စားလှယ် ရှေ့နေလက်တွင် ထည့်အပ်ပို့လိုက်ရမည်။ သင်တို့က ထုချေလွှာတင်သွင်းလိုလျှင် အမှုမဆိုင်ဖီ လေးရက်က တင်သွင်း ရမည်။

၂၀၂၆ ခုနှစ်၊ စက်တင်ဘာလ ၃ ရက်နေ့တွင် ဤရုံးတော်တံဆိပ်နှိပ်၍ ကျွန်ုပ်လက်မှတ်ရေးထိုး ထုတ်ပေးလိုက်သည်။

(မြရွှေစင်)
တွဲဖက်မြို့နယ်တရားသူကြီး(၂)
သာကေတမြို့နယ်တရားရုံး

ကြော်ငြာစာ

(တရားမကျင့်ထုံးဥပဒေအမိန့် ၅၁ နည်းဥပဒေ ၂၀)
သာကေတမြို့နယ်တရားရုံးတော်၌
၂၀၂၆ ခုနှစ်၊ တရားမကြီးမှုအမှတ် -၆၆

ဒေါ်စန်းစန်းမြင့် နှင့် ၁။ ဒေါ်အိအိချော
၂။ ဦးရဲမြင့်
၃။ ဒေါ်စိုးစိုးယု
၄။ ဒေါ်တိုးတိုးနု
၅။ ဒေါ်လေ့ရည်ဝင်း
၆။ ဦးမြတ်မင်း
၇။ ဒေါ်ဥမ္မာခင်
၈။ ဦးဝင်းကျော်အောင်

(တရားလို) (တရားပြိုင်များ)

ရန်ကုန်တိုင်းဒေသကြီး၊ ဒေါ်ပုဒြိုမှနယ်၊ ဗြို့သစ်ရပ်ကွက်၊ အောင်သီရိ လမ်း၊ တိုက် (၁၁၇)၊ ပထမထပ်/ဘီ နေ (၁) တရားပြိုင် ဒေါ်အိအိချော (ယခု နေရပ်လိပ်စာမသိ) သိစေရမည်။

သင်တို့အပေါ်၌ တရားလိုက ကတိပဋ္ဌာဉ်အတိုင်း မှတ်ပုံတင် အရောင်းအဝယ်စာချုပ် ချုပ်ဆိုပေးစေလိမ့မ လျှောက်ထားစွဲဆိုချက်ရှိသည် ဖြစ်၍ သင်တို့ကိုယ်တိုင်ဖြစ်စေ၊ သို့တည်းမဟုတ် ၎င်းအမှုနှင့်စပ်လျဉ်း၍ အရေးကြီးသည့် စကားအရပ်ရပ်တို့ကို ချေပပြောဆိုနိုင်သူ သင်တို့ကိုယ်စား လှယ်ရုံးအခွင့်အမိန့်အရ ရှေ့နေဖြစ်စေ၊ သို့တည်းမဟုတ် ၎င်းအမှုနှင့် စပ်ဆိုင် သည့်အချက်များကို ချေပပြောဆိုနိုင်သူ တစ်ဦးတစ်ယောက်၊ ၎င်းရှေ့နေ နှင့်ပါစေ၍ဖြစ်စေ ၂၀၂၆ ခုနှစ်၊ စက်တင်ဘာလ (၁၇)ရက် (၁၃စက ခုနှစ်၊ တော်သလင်းလဆန်း ၆)နေ့ မွန်းမတည့်မီ ၁၀ နာရီအချိန်တွင် အထက်က အမည်ရေးသားပါရှိသူ တရားလို စွဲဆိုချက်ကို ထုချေရုင်းလင်းရန် ရုံးသို့ လာရောက်ရမည်။ ၎င်းပြင် သင်တို့သိစေရမည်မှာ အထက်ကဆိုခဲ့သည့် နေ့ရက်တွင် သင်တို့မလာရောက် ပျက်ကွက်ခဲ့လျှင် သင်တို့ကွယ်ရာတွင် ငြင်းချက်များကို ထုတ်ပေးလိမ့်မည်။ ၎င်းအပြင် တရားလိုက ကြည့်ရှုလိုသည့် စာချုပ်စာတမ်းများနှင့် သင်တို့က ထုချေတင်ပြအဓိပြုလိုသည့် စာချုပ် စာတမ်းအစရှိသည်တို့ကို သင်တို့နှင့်အတူ ယူဆောင်လာရမည်။ သို့တည်း မဟုတ် သင်တို့ကိုယ်စားလှယ် ရှေ့နေလက်တွင် ထည့်အပ်ပို့လိုက်ရမည်။ သင်တို့က ထုချေလွှာတင်သွင်းလိုလျှင် အမှုမဆိုင်ဖီ လေးရက်က တင်သွင်း ရမည်။

၂၀၂၆ ခုနှစ်၊ စက်တင်ဘာလ ၃ ရက်နေ့တွင် ဤရုံးတော်တံဆိပ်နှိပ်၍ ကျွန်ုပ်လက်မှတ်ရေးထိုး ထုတ်ပေးလိုက်သည်။

(မြရွှေစင်)
တွဲဖက်မြို့နယ်တရားသူကြီး(၂)
သာကေတမြို့နယ်တရားရုံး

ကြော်ငြာစာ

(တရားမကျင့်ထုံးဥပဒေအမိန့် ၅၁ နည်းဥပဒေ ၂၀)
သာကေတမြို့နယ်တရားရုံးတော်၌
၂၀၂၆ ခုနှစ်၊ တရားမကြီးမှုအမှတ် -၆၆

ဒေါ်စန်းစန်းမြင့် နှင့် ၁။ ဒေါ်အိအိချော
၂။ ဦးရဲမြင့်
၃။ ဒေါ်စိုးစိုးယု
၄။ ဒေါ်တိုးတိုးနု
၅။ ဒေါ်လေ့ရည်ဝင်း
၆။ ဦးမြတ်မင်း
၇။ ဒေါ်ဥမ္မာခင်
၈။ ဦးဝင်းကျော်အောင်

(တရားလို) (တရားပြိုင်များ)

ရန်ကုန်တိုင်းဒေသကြီး၊ သာကေတမြို့နယ်၊ (၃)ရပ်ကွက်၊ ရန်မြေ ပြေ လမ်း(၂၀)/ အရှေ့၊ အမှတ်(၁၇)နေ့ (၈) တရားပြိုင် ဦးဝင်းကျော်အောင် (ယခုနေရပ်လိပ်စာမသိ) သိစေရမည်။

သင်တို့အပေါ်၌ တရားလိုက ကတိပဋ္ဌာဉ်အတိုင်း မှတ်ပုံတင် အရောင်းအဝယ်စာချုပ် ချုပ်ဆိုပေးစေလိမ့မ လျှောက်ထားစွဲဆိုချက်ရှိသည် ဖြစ်၍ သင်တို့ကိုယ်တိုင်ဖြစ်စေ၊ သို့တည်းမဟုတ် ၎င်းအမှုနှင့်စပ်လျဉ်း၍ အရေးကြီးသည့် စကားအရပ်ရပ်တို့ကို ချေပပြောဆိုနိုင်သူ သင်တို့ကိုယ်စား လှယ်ရုံးအခွင့်အမိန့်အရ ရှေ့နေဖြစ်စေ၊ သို့တည်းမဟုတ် ၎င်းအမှုနှင့် စပ်ဆိုင် သည့်အချက်များကို ချေပပြောဆိုနိုင်သူ တစ်ဦးတစ်ယောက်၊ ၎င်းရှေ့နေ နှင့်ပါစေ၍ဖြစ်စေ ၂၀၂၆ ခုနှစ်၊ စက်တင်ဘာလ (၁၇)ရက် (၁၃စက ခုနှစ်၊ တော်သလင်းလဆန်း ၆)နေ့ မွန်းမတည့်မီ ၁၀ နာရီအချိန်တွင် အထက်က အမည်ရေးသားပါရှိသူ တရားလို စွဲဆိုချက်ကို ထုချေရုင်းလင်းရန် ရုံးသို့ လာရောက်ရမည်။ ၎င်းပြင် သင်တို့သိစေရမည်မှာ အထက်ကဆိုခဲ့သည့် နေ့ရက်တွင် သင်တို့မလာရောက် ပျက်ကွက်ခဲ့လျှင် သင်တို့ကွယ်ရာတွင် ငြင်းချက်များကို ထုတ်ပေးလိမ့်မည်။ ၎င်းအပြင် တရားလိုက ကြည့်ရှုလိုသည့် စာချုပ်စာတမ်းများနှင့် သင်တို့က ထုချေတင်ပြအဓိပြုလိုသည့် စာချုပ် စာတမ်းအစရှိသည်တို့ကို သင်တို့နှင့်အတူ ယူဆောင်လာရမည်။ သို့တည်း မဟုတ် သင်တို့ကိုယ်စားလှယ် ရှေ့နေလက်တွင် ထည့်အပ်ပို့လိုက်ရမည်။ သင်တို့က ထုချေလွှာတင်သွင်းလိုလျှင် အမှုမဆိုင်ဖီ လေးရက်က တင်သွင်း ရမည်။

၂၀၂၆ ခုနှစ်၊ စက်တင်ဘာလ ၃ ရက်နေ့တွင် ဤရုံးတော်တံဆိပ်နှိပ်၍ ကျွန်ုပ်လက်မှတ်ရေးထိုး ထုတ်ပေးလိုက်သည်။

(မြရွှေစင်)
တွဲဖက်မြို့နယ်တရားသူကြီး(၂)
သာကေတမြို့နယ်တရားရုံး

ကြော်ငြာစာ

(တရားမကျင့်ထုံးဥပဒေအမိန့်-၅၁ နည်းဥပဒေ-၆၆)
သဃန်းကျွန်းခရိုင်တရားရုံးတော်
၂၀၂၅ ခုနှစ်၊ တရားမစာရင်းမှုအမှတ် ၁၆

ထွန်းကော်မာရှယ်ဘဏ်လီမိတက် (ရင်းဇော်ဒုတိယမန်နေဂျာ ဦးသူဝရိန်ဝင်း) } နှင့် { ဒေါ်သစင်ပွင့် }

ဒီကရီအနိုင်ရသူ **တရားခံ**

သဃန်းကျွန်းခရိုင် တရားရုံးတော်၊ တရားမကြီးမှုအမှတ် -၂၂၄/ ၂၀၂၄ အမှုတွင် အနိုင်ဒီကရီကို အတည်ပြုဆောင်ရွက်ရန်အတွက် အောက်တွင် ဖော်ပြထားသောပစ္စည်းကို ၂၀ ၂၆ ခုနှစ်၊ အောက်တိုဘာလ ၁၅ ရက်၊ နံနက် ၁၀:၀၀ နာရီတွင် ၎င်းပစ္စည်းတည်ရှိရာ အရပ်၌ လေလံတင်ရောင်းချလိမ့်မည်။ ကိုယ်တိုင်သော်လည်းကောင်း၊ တရားဝင်လွှဲအပ်သည့် ကိုယ်စားလှယ်ဖြင့်သော်လည်းကောင်း၊ လေလံဆွဲ ဝယ်ယူနိုင်ကြောင်း ကြေညာလိုက်သည်။

ပစ္စည်းစာရင်း

ရန်ကုန်တိုင်းဒေသကြီး၊ ရန်ကင်းမြို့နယ်၊ မြေတိုင်းရပ်ကွက် အမှတ်-၃၃၊ လူနေရပ်ကွက်အမှတ်-ကဝဘ့)၊ မြေကွက်အမှတ် (၃၆/ကပ)၊ ဧရိယာ (၀.၀၄၂)၊ ၈ကေ အကျယ်အဝန်းရှိ မြေပိုင်အမျိုးအစား မြေကွက် နှင့် ယင်းမြေကွက်ပေါ်ရှိ အမှတ်(၂၈၄)၊ မြန်နွယ်လမ်း၊ (၁၃) ရပ်ကွက်၊ ကျောက်ကုန်း၊ ရန်ကင်းမြို့နယ်ဟုခေါ်တွင်သော အဆောက်အဦ အပါအဝင် အကျိုးခံစားခွင့်အရပ်ရပ်အားလုံး။

လေလံကြေမိုးခင်းစျေးကျပ်သိန်း(၁၅၀၀၀)
(ကျပ်သိန်းတစ်သောင်းငါးထောင်)
လေလံရောင်းချမည့်စည်းကမ်းချက်များ

၁။ ပစ္စည်းစာရင်းတွင် ဖော်ပြထားသော အချက်အလက်များမှ တရားနိုင်ကေ တရားရုံးသို့ တင်ပြချက်အရ သိရသေမျှဖြစ်သည်။ မှားယွင်း ခြင်း၊ ကြွင်းကျန်ခြင်း တစ်ခုခုပေါ်ပေါက်ပါက တရားရုံးက တာဝန်ယူ မည်မဟုတ်ပါ။ တရားရုံး၏ အကျိုးသက်ဆိုင်သမျှကိုသာ ရောင်းချ လိမ့်မည့်အကြောင်း။ လေလံဆွဲဝယ်မည့်သူတို့အား အထူးသတိပြုရန် နှိုးဆော်လိုက်သည်။

၂။ လေလံတင်ရောင်းချသည့် နည်းစနစ်ကို ရောင်းချသူအရာရှိက သတ်မှတ်သည့်အတိုင်း ရောင်းချမည်ဖြစ်သည်။

၃။ စျေးနှုန်းအမြင့်ဆုံး ဝယ်ယူသူအား လေလံဆွဲဝယ်ယူသူအဖြစ် သတ်မှတ်မည်။ သို့သော် အမြင့်ဆုံးပေးသည့် စျေးနှုန်းမှာ ရောင်းချသည့် ပစ္စည်းအတွက် လက်ခံရန်မသင့်ကြောင်း ရောင်းချသူအရာရှိက ထင်မြင်လျှင် လက်မခံဘဲ ငြင်းပယ်ပိုင်ခွင့်ရှိသည်။

၄။ လေလံတင်ရောင်းချပြီး မရွှေ့မပြောင်းနိုင်သော ပစ္စည်းအတွက် လေလံဆွဲဝယ်သူက ငွေကျပ် ၁၀၀ လျှင် ၂၅ ကျပ်ကို လေလံဆွဲဝယ်ယူ ပြီးသည်နှင့် တစ်ဖြိုးနက် နေ့ချင်းပေးသွင်းရမည်။ ထိသို့ ပေးသွင်းခြင်း မပြုလျှင် တစ်ဖန် ပြန်လည် လေလံတင်ရောင်းချလိမ့်မည်။

၅။ လေလံဆွဲဝယ်ယူသူများသည် ရောင်းချသည့်အရာရှိက သတ်မှတ် ထားသည့်စပေါ်ငွေကို တင်သွင်းမှသာ လေလံဆွဲဝယ်ယူခွင့်ရှိရမည်။

၆။ လေလံဆွဲဝယ်ယူရရှိသူသည် ၂၅ ရာခိုင်နှုန်းနေ့ချင်းပေးသွင်းပြီး နောက် ကျန်ငွေများကို လေလံတင်ရောင်းချသည့်နေ့ကိုပယ်၍ ၁၅ ရက်မြောက်နေ့ ရုံးဆင်းချိန်မတိုင်မီပေးဆောင်ရမည်။ ၁၅ ရက်မြောက် သည့်နေ့သည် ရုံးပိတ်ရက်ဖြစ်လျှင် ပထမရုံးဖွင့်သည့်နေ့တွင် အပြေ အကျေ ပေးသွင်းရမည်။

၇။ လေလံကျန်ငွေများကို အထက်ပါနေ့ရက်များကိုပေးဆောင်ရန် ပျက်ကွက်ပါက ပစ္စည်းကို တစ်ဖန် လေလံတင်ရောင်းချလိမ့်မည်။ ပေးသွင်းထားသည့် လေလံငွေများကို ဘဏ္ဍာအဖြစ် သိမ်းဆည်းခြင်း ခံရမည်။

၂၀၂၆ ခုနှစ်၊ ဩဂုတ်လ ၃၁ ရက်နေ့တွင် ဤရုံးတံဆိပ်ရိုက်နှိပ်၍ လေလံတင်ရောင်းချရန် ကြော်ငြာစာထုတ်ပေးလိုက်သည်။

(တင့်တင့်ဌေး)
တွဲဖက်ခရိုင်တရားသူကြီး (၂)
သဃန်းကျွန်းခရိုင်တရားရုံး

ကန့်ကွက်နိုင်ကြောင်း အများသိစေရန် အသိပေးကြေညာခြင်း

ရန်ကုန်တိုင်းဒေသကြီး၊ လှိုင်သာယာ(အရှေ့ပိုင်း)မြို့နယ်၊ မြေတိုင်း၃-၃၊ (၆)ရပ်ကွက်၊ မြေကွက်အမှတ်(၄၄၃)၊ နှစ်(၆၀)ဂရန်မြေ၊ ဒေါ်ရင်လှိ(၃)ခေါ်တင်တင်ထွေး အမည်ပေါက် အကျယ်အဝန်း (၆၀x၅၀)၀ေမ့ တရားဝင်ခွဲစိတ်ခြင်း မပြုရသေးသော အကျယ်အဝန်း (၃၀x၅၀)၀ေ မြေနှင့် ယင်းမြေပေါ်တွင် ဆောက်လုပ်ထားသော အဆောက်အဦးအပါအဝင် အကျိုးခံစားခွင့်အရပ်ရပ်ကို ဒေါ်သင်းသင်းအောင် [၇/ပတန(နိုင်)] ၀၁၉၉၆၁၃မ့ စီမံခန့်ခွဲရောင်းချပိုင်ခွင့်ရှိကြောင်း ဝန်ခံထြေဆိုး၍ ကျွန်ပ်၏မိတ်ဆွေဖြစ်သူ ဒေါ်ကြူကြူလှိမ့် ဝယ်ယူရန်အတွက် စရန်ငွေ တစ်စိတ်တစ်ဒေသ ပေးချေထားပြီးဖြစ်ပါသည်။ အဆိုပါအရောင်းအဝယ် နှင့်ပတ်သက်၍ ကန့်ကွက်လိုသူများရှိပါက ခိုင်လုံသည့်စာရွက်စာတမ်း အထောက် အထားမူရင်းများနှင့်တကွ ကျွန်ပ်ထံသို့ ဤကြော်ငြာပါသည့်နေ့မှစ၍ (၇)ရက် အတွင်း လုဂျိယိတ်ဝင် လာရောက်ကန့်ကွက်နိုင်ပါသည်။ အကယ်၍ သတ်မှတ်ရက် အတွင်း ကန့်ကွက်မည်သူမရှိပါက အရောင်းအဝယ်ကိစ္စအား ပြီးမြောက်အောင် ပေးဆောင်နိုင်ရန် ဆက်လက်ဆောင်ရွက်သွားမည်ဖြစ်ကြောင်း အများသိစေရန် ကြေညာအပ်ပါသည်။

လွှဲအပ်ညွှန်ကြားချက်အရ
ဒေါ်မြတ်သန္တာထွေး (LL.B)
တရားလွှတ်တော်ရှေ့နေ (စဉ်- ၁၆၂၄)
တိုက်(၆၄)၊ အခန်း(၁၀၃)၊ စကားပါလမ်း၊ ကျန်စံသားအိမ်ရာ၊ (၆)ရပ်ကွက်၊
လှိုင်သာယာ(အရှေ့ပိုင်း)မြို့နယ်၊ ရန်ကုန်တိုင်းဒေသကြီး။
ဖုန်း - ၀၉-၂၅၃၃၃၀၅

ဒေါ်သန်းညွန့် (AA – ၀၀၂၁၃)နှင့် အများသိစေရန်ကြေညာခြင်း

ကျွန်ပ်၏မိတ်ဆွေ ဒေါ်သန်းသန်းဝင်း [၁၄/မအပ(နိုင်)] ၀၄၇၁၅၂၂၏ လျှပ်စီးညွှန်ကြားချက်အရ အောက်ပါအတိုင်း အသိပေးကြေညာအပ်ပါသည်- ကျွန်ပ်၏မိတ်ဆွေသည် ရန်ကုန်တိုင်းဒေသကြီး၊ လှိုင်သာယာ(အနောက်ပိုင်း) မြို့နယ်၊ မြေတိုင်းရပ်ကွက်အမှတ်- သောင်ကြီးမြောက်(၄)၊ မြေကွက်အမှတ်- ၅၄၅/ က၊ မြေကွက်လိပ်စာ- အမှတ်- ၄၄၅(က)၊ မြတတလမ်း၊ လှိုင်သာယာ (အနောက်ပိုင်း)မြို့နယ်ဟုခေါ်တွင်သော အလျား(၂၀)ပေ၊ အနံ(၆၀)ပေရှိ မြေကွက်ကို (၁၅-၃-၂၀၂၅)နေ့ရက်တွင် ဦးကြည်ဖြင့်ထံမှ ဝယ်ယူလက်ရောက် ပိုင်ဆိုင်ခဲ့ပါသည်။ ယင်းမြေကွက်အား ကျွန်ပ်၏မိတ်ဆွေ အမည်ပေါက် ဆောင်ရွက်နိုင်ရန်အတွက် ရန်ကုန်မြို့ စာချုပ်စာတမ်းရုံးတွင် မှတ်ပုံတင်စာချုပ် ချုပ်ဆိုရန် လိုအပ်လာပါ၍ ဂရန်မြေကွက်အမည်ပေါက်သူ ဒေါ်သန်းညွန့်မှ ဤကြေညာပါသည့်နေ့မှ (၇)ရက်အတွင်း ကျွန်ပ်၏မိတ်ဆွေနှင့် လာရောက် တွေ့ဆုံကာ ပဋိညာဉ်ပါအတိုင်း မှတ်ပုံတင်စာချုပ်ပေးကို သက်ဆိုင်ရာရုံးဌာနအသီးသီး တွင် တင်ပြလျှောက်ထားလုပ်ဆောင်ပေးပါရန်၊ ထိုသို့ဆောင်ရွက်ပေးခြင်း မရှိပါက ဥပဒေနှင့်အညီ တရားစွဲဆိုဆောင်ရွက်မှုများပြုလုပ်မည်ဖြစ်ပါကြောင်း အသိပေးကြော်ငြာအပ်ပါသည်။

လွှဲအပ်ညွှန်ကြားချက်အရ
ဒေါ်စန်းတင့် B.A (Law), LL.B တရားလွှတ်တော်ရှေ့နေ (စဉ် – ၂၀၂၀)
အမှတ်- ၅၈၈ ယုစနလမ်း၊ ပေါက်တောရပ်ကွက်၊ အင်းစိန်မြို့နယ်။
ဖုန်း- ၀၉-၅၀၉၉၆၃၇

ကန့်ကွက်နိုင်ကြောင်းကြော်ငြာခြင်း

ကြေးကိုဥတ္တရလာပမြို့နယ်၊ မြေတိုင်းရပ်ကွက်အမှတ် (၁)၊ မြေကွက်အမှတ် (၇၅၁)၊ (၁၂၇ ၀/ပေ) မြေကွက်တည်နေရာ အမှတ် (၇၅၁) သုမိတ္တာ(၁၉)လမ်း၊ (၁)ရပ်ကွက်၊ ဦးခင်မောင် [၁/ဦ၀မ(နိုင်)] ၀၉၇၃၉၉၈]၊ ဦးသန်းစိန် [၁/ဦ၀မ (နိုင်)၁၂၀၀၇]တို့ နှစ်ဦးအမည်ပေါက် နှစ်(၆၀)ဂရန်မြေအား မြေအမည်ပေါက် တစ်ဦးဖြစ်သူ ဦးခင်မောင်(ဖခင်)သည် (၁၇-၇-၂၀၁၅)ရက်နေ့တွင်လည်းကောင်း၊ ဒေါ်သန်းမြင့်(မိခင်)သည် (၂၉-၄-၂၀၂၂)ရက်နေ့တွင်လည်းကောင်း အသီးသီး ကွယ်လွန်ခဲ့သည်ဖြင့် ဒေါ်ရင်ရင်ထေး [၁/ဦ၀မ(နိုင်)] ၀၁၄၉၄၁] ဒေါ်တင်တင်ဆေး [၁/ဦ၀မ(နိုင်)] ၀၃၀၆၄၉]၊ ဦးကျော်ညွှန့်လှိုင်း [၁/ဦ၀မ(နိုင်)] ၀၇၉၇၄၅]၊ ဦးထွန်းလင်း [၁/ဦ၀မ(နိုင်)] ၁၅၅၉၉၃]တို့မှ လည်းကောင်း၊ ကျန်အမည် ပေါက်တစ်ဦးဖြစ်သူ ဦးသန်းစိန်(ဖခင်)သည် (၂၀-၂-၂၀၁၀)ရက်နေ့တွင်လည်းကောင်း၊ ဒေါ်တင်ရွှေ(မိခင်)သည် (၃-၄-၂၀၀၈)ရက်နေ့တွင်လည်းကောင်း ကွယ်လွန်ခဲ့ကြသဖြင့် တစ်ဦးတည်းသောသမီးဖြစ်သူ ဒေါ်သန်းသန်းဝင်း [၁/ ဦ၀မ(နိုင်)] ၁၂၉၅၃၂]မှ ဒေါ်ရင်ရင်ဆေး၊ ဒေါ်တင်တင်ဆေး၊ ဦးကျော်ညွှန့်လှိုင်း၊ ဦးထွန်းလင်းတို့နှင့်အတူပူးတွဲ၍ နှစ်(၆၀) ဂရန်အမည်ပေါက်များ၏ အမွေစေ့ တို့ကို တရားဝင်အမွေဆက်ခံခွင့်ရှိသူ သား/သမီးများ အသီးသီးတော်စပ်ကြောင်း၊ မိမိတို့မှလွဲ၍ အခြားသောအမွေဆက်ခံခွင့်ရှိသူ ကိတ္တိမမေးစားသား/သမီး တစ်ဦး တစ်ယောက်မျှမရှိသည်မှာ မှန်ကန်ကြောင်း ကျမ်းကျိန်လွှာအမှတ- ၃၇၇၃/၃၀- ၃-၂၀၂၆ ထောက်ခံကျမ်းကျိန် (၂)စောင် သေစာရင်း၊ အိမ်ထောင်စုစာရင်း၊ နိုင်ငံသားစိစစ်ရေးကတ်၊ ဂရန်မှရင်းတို့တင်ပြ၍ အမွေဆက်ခံခိုင်ဆိုင်ကြောင်း စာချုပ်ချုပ်ဆိုရန် မြေပုံကူလျှောက်ထားလာခြင်းအား တရားဝင်ခိုင်လုံသော အထောက်အထားများဖြင့် ဤကြော်ငြာပါသည့်နေ့မှစ၍ (၇)ရက်အတွင်း ကန့်ကွက်နိုင်ကြောင်းနှင့် ကန့်ကွက်မှုမရှိပါက လုပ်ထုံးလုပ်နည်းအတိုင်း ဆက်လက်ဆောင်ရွက်ပေးမည်ဖြစ်ပါကြောင်း အသိပေးကြေညာအပ်ပါသည်။

ဌာနမှူး(ဒုတိယညွှန်ကြားရေးမှူးချုပ်)
မြို့ပြမြေစီမံခန့်ခွဲဌာန၊ ရန်ကုန်မြို့တော်စည်ပင်သာယာရေးကော်မတီ

ကန့်ကွက်နိုင်ကြောင်းကြော်ငြာခြင်း

ရန်ကုန်တိုင်းဒေသကြီး၊ ဒဂုံမြို့သစ်(တောင်ပိုင်း)မြို့နယ်၊ မြေတိုင်းရပ်ကွက် အမှတ်(၇၂)၊ ရုတာနဝပ်လမ်း၊ မြေကွက်အမှတ် (၉၅၀/ခ)ဟုခေါ်တွင်ပြီး ဦးမြေသိန်း [၁၂/သဃက(နိုင်)] ၀၃၀၂၄၂]၊ အမည်ပေါက်သော အကျယ်အဝန်း (အလျား ၂၀x အနံ ၆၀)ပေရှိ ပါမစ်မြေအမျိုးအစားမြေကွက်နှင့် ယင်းမြေကွက်ပေါ်ရှိ တစ်ထပ် နေအိမ်တစ်လုံးအပါအဝင် အကျိုးခံစားခွင့်အရပ်ရပ်အားလုံးကို အမွေဆက်ခံ ပိုင်ဆိုင်၍ လက်ဝယ်ရှိသူဖြစ်သည့်အတွက် ရုတာနဝပ်ခွင့်ရှိသူဖြစ်သည်ဟု ဝန်ခံ ကတိပြုသူ ဒေါ်သန်းသန်းရီ [၁၂/သဃက (နိုင်) ၀၃၀၂၄၂]က ရောင်းချရန် ကမ်းလှမ်းပြောဆိုလာခြင့် ကျွန်ပ်၏မိတ်ဆွေ ဦးဝင်းနောင်ခြင့် [၁၄/ကလန(နိုင်)] ၁၂၉၄၉၈]က အငြိုးအပိုင်ဝယ်ယူရန် သဘောတူပြီး အဆိုပါ ဈေးသူထံ ရောင်းဖြီးလွှောစိစိတ်တစ်ဒေသကို စရန်ငွေအဖြစ် ပေးအပ်ပြီးဖြစ်ပါသည်။

သို့ပါရှိ၍ ဆည်သူမဆို အထက်ပါအရောင်းအဝယ်ကိစ္စကို ကန့်ကွက်လိုပါက ဤကြော်ငြာပါသည့်နေ့ရက်မှစ၍ (၁၄)ရက်အတွင်း ခိုင်လုံသောပိုင်ဆိုင်မှုမှုရင်း အထောက်အထားစာရွက်စာတမ်းများနှင့်တကွ ကျွန်ပ်ထံ ကိုယ်တိုင်လာရောက် ကန့်ကွက်နိုင်ပါကြောင်းနှင့် သတ်မှတ်ရက်အတွင်း ကန့်ကွက်သူမရှိပါက အရောင်း အဝယ် ပြီးဆုံးသည်အထိ ဥပဒေနှင့်အညီ ဆက်လက်ဆောင်ရွက်သွားမည်ဖြစ် ပါကြောင်း အများသိရှိစေရန် ကြေညာအပ်ပါသည်။

ဦးဝင်းနောင်ခြင့် [၁၄/ကလန(နိုင်)၁၂၉၄၉၈]၏ လွှဲအပ်ညွှန်ကြားချက်အရ -
ဒေါ်နုင်းအိစာ LL.B, D.B.L.
တရားလွှတ်တော်ရှေ့နေ (စဉ်- ၁၃၂၂၇)
အခန်း(၄၀၄)၊ တိုက်(၂၃)၊ အင်းတမ်ခရာ၊ (၆၆)ရပ်ကွက်၊
ဒဂုံမြို့သစ်(တောင်ပိုင်း)မြို့နယ်၊ ရန်ကုန်တိုင်းဒေသကြီး။
ဖုန်း - ၀၉-၈၉၃၅၇၅၇၆၄

ကြေးစုံသတင်းစာ၏ (၂၈-၈-၂၀၂၆) ရက်နေ့က စာမျက်နှာ(၃၀)တွင် ထည့်သွင်းပါဝင်သည့် ဦးကျော်စော(၁)အာမက်၏ လွှဲအပ်ညွှန်ကြားချက်အရ အထက်တန်းရှေ့နေ ဒေါ်အိလဟိုမြိုးမှ ထည့်သွင်းကြော်ငြာခဲ့သည့် အများသိစေရန်ကြော်ငြာအပေါ် ကန့်ကွက်ကြောင်းနှင့် အများသိစေရန်ကြေညာခြင်း

ကျွန်ပ်၏မိတ်ဆွေဖြစ်သူ ဒေါ်ကြည်ကြည်ဝင်း [၁/လမန(နိုင်) ၁၇၆၄၂၂]၏ လွှဲအပ်ချက်အရ အောက်ပါအတိုင်း အသိပေးကြေညာအပ်ပါသည် -

ရန်ကုန်တိုင်းဒေသကြီး၊ မင်္ဂလာဒုံမြို့နယ်၊ သယိမံကျွန်းကြီး၊ သစ်ဆိပ်ကွန်း ရပ်ကွက်၊ ဆွေနွံသာလမ်း ၇ဝင်းအမှတ်- ၇၃၅-စီ၊ ဆုတ်ဖိုရိုးမြောက်၊ ဗို့ပိုင်အမှတ် - ၁၂ ဦးမျာဉ်ခြံခေါ်ပေါက် အကျယ်အဝန်း (၆.၉)ဧကခန့်သော မြေကွက်ကြီးအား ဒေါ်ကြည်ကြည်ဝင်း၏မိဘဖွားမိုး (၂၃-၁-၁၉၇၆)ရက်နေ့တွင် ဒေါ်ခေါ်ကနှိ ထံမှ သားအကြီးဖြစ်သူ ဦးစိုးနိုင် အမည်ဖြင့် ဝယ်ယူခဲ့ကြောင်း ဖခင်ကြီးကွယ်လွန်ချိန်တွင် မိခင် ဒေါ်ဘာလီမခမ္ဘာ မြေကွက်အား မောင်ခမမျိုးများကို အညီအမျှခွဲပေးခဲ့ရာ (၁၉-၇-၂၀၀၃)ရက်နေ့တွင် ဦးစိုးနိုင်၏ဇနီးမိခင် မောင်ခမမျိုးများဖြစ်သော ဒေါ်ကြည်ကြည်သင်း၊ ဒေါ်ကြည်ကြည်သန်း၊ ဒေါ်ကြည်ကြည်ဝင်း၊ ဒေါ်ကြည်ကြည်ဆန်း၊ ဒေါ်ကြည်ကြည်ဝေ၊ ဒေါ်ကြည်ကြည်ဆန်း၊ ဒေါ်ကြည်ကြည်ဝေ၊ ဒေါ်ကြည်ကြည်ဆန်း၊ ဒေါ်ကြည်ကြည်ဝင်း ခွဲပေးရရှိရမည့် မြေကွက်စာချုပ်ကို ဒေါ်ကြည်ကြည်ဝင်းမှ ရယူသွားခဲ့ကြောင်း၊ ဒေါ်ကြည်ကြည်ခင်ထမ့ မြေကွက်စာချုပ်အား ပြန်လည်တောင်းခံရာ ပြန်လည်ပေးဆပ် ခြင်းမရှိကြောင်း ဒေါ်ကြည်ကြည်ဝင်းမှ အမွေခွဲစေရရှိသော မြေကွက်အား ဒေါ်ကြည် ကြည်ခင်ဝေသည် ဦးဃင်းနိုင်ဆိုသူထံ ရောင်းချထားကြောင်းကို စုစမ်းသိရှိကြောင်း၊ သို့မြစ်၍ ဒေါ်ကြည်ကြည်ဝင်း အမွေရရှိသော မြေကွက်အား ဒေါ်ကြည်ကြည်ဝင်း သိရှိ သဘောတူညီခြင်းရရှိသာ ဦးဃင်းနိုင်ဆိုသူအား လိမ်လည်ရောင်းချထားသူ ဒေါ်ကြည် ကြည်ခင်ဝေအား ဥပဒေအရအရေးယူပေးပါရန် ဒေါ်ကြည်ကြည်ဝင်း၏ ခင်ပွန်းဖြစ်သူ ဦးဘာဘူဘောရောရှင်မှ တရားလိုလျှောက်ထား၍ မင်းလှဖြိုမရဲစခန်းတွင် အမှုမှတ်တိုင်ကြားခဲ့ ပါသည်။ အမှုအား မင်းလှာဖြိုမရဲစခန်းမှတစ်ဆင့် မင်းလှာဖြိုမြို့နယ်တရားရုံးတော်သို့ ရာဇဝတ်ကြီးမှုအမှတ်- ၂၈၈/၂၀၂၅ ဖြင့် တရားစွဲဆိုတင်ပို့ခဲ့ရာ ရာဇသတ်ကြီးပုဒ်မ - ၄၂၀ အရ လက်ခံစစ်ဆေးခဲ့ပြီး တရားလိုဖြစ်သူ ဦးဘာဘူဘောရောရှင်အား စစ်ဆေးဆဲ အဆင့်သို့ ရောက်ရှိပြီးဖြစ်ပါသည်။

သို့ဖြစ်၍ ဤနေ့ကစ၍(၁)အာမက်၏ လွှဲအပ်ညွှန်ကြားချက်အရ အထက်တန်း ရှေ့နေ ဒေါ်အိလဟိုမြိုးမှ ထည့်သွင်းကြော်ငြာခဲ့သည့် အထက်ပါမြေကွက်ကြီး၏ တစ်စိတ်တစ်ပိုင်းအား စရန်ငွေပေးခဲ့ရာ အရောင်းအဝယ်ဆောင်ရွက်မှုအပေါ် ကန့်ကွက်ပါ ကြောင်း၊ ထိုသို့ကန့်ကွက်ခြင်းမှာ တရားရုံးတော်တွင်လည်း အမွေခွဲဆိုထားမှသာ စီရင်ဆုံးဖြတ်ပြီးစီးသေးခြင်းမရှိသေးသည့်အတွက်လည်းကောင်း၊ ဒေါ်ကြည်ကြည်ဝင်း မှ အမွေခွဲလေရှိကိုင်ဆိုင်သည့် မြေကွက်အပေါ် ဒေါ်ကြည်ကြည်ဝင်း၏ သိရှိနှင့်ပြုသဘော တူညီမှုမရှိဘဲ ဒေါ်ကြည်ကြည်ဝင်း အရောင်းအဝယ်ပြုလုပ်ခဲ့သည့်အပေါ် အငြင်းပွား နေသည့် မြေကွက်ဖြစ်၍လည်းကောင်း၊ အဆိုပါ မြေကွက်၏အစိတ်အပိုင်းအား အရောင်း အဝယ်ပြုလုပ်ခြင်းအပေါ် ကန့်ကွက်ခြင်းဖြစ်ပါကြောင်း အသိပေးကြေညာအပ် ပါသည်။

တစ်ဆက်တည်း ကြေညာအပ်သည်မှာ အဆိုပါ မြေကွက်အပေါ် အမွေခွဲခဲ့ ရရှိပိုင်ဆိုင်သူဖြစ်သည့် ဒေါ်ကြည်ကြည်ဝင်း၏ ခွင့်ပြုသောဘာတူညီမှုမရှိဘဲ ရောင်းချခြင်း၊ ပေါင်းနှံခြင်း၊ ပွဲခွဲပြင်းခြင်း၊ ငှားရမ်းခြင်း၊ ပေးကမ်းလုပ္ပါခါန်းခြင်း၊ ကျေးကျော်ဝင်ရောက် နေထိုင်ခြင်း စသည့်ပြုလုပ်မှုများအပေါ် ပြုလုပ်ဆောင်ရွက်ခြင်း မပြုလုပ်ကြရန် အသိပေးကြေညာအပ်ပါသည်။ ဒေါ်ကြည်ကြည်ဝင်း၏ ခွင့်ပြုသောဘာတူညီမှုမရှိဘဲ ထိုသို့ ဆောင်ရွက်သူမည်သူကို မဆို တည်ဆဲဥပဒေများနှင့်အညီ အရေးယူဆောင်ရွက် သွားရမည်ဖြစ်ပါကြောင်း အများသိစေရန် ကြေညာအပ်ပါသည်။

ဒေါ်ကြည်ကြည်ဝင်း [၁/လမန(နိုင်)၁၇၆၄၂၂]၏ လွှဲအပ်ချက်အရ -
ဦးသန်းဆောင်(LL.B) ဦးမင်းခန့်ကျော်(LL.B)
တရားလွှတ်တော်ရှေ့နေ အထက်တန်းရှေ့နေ
(စဉ်- ၄၆၉၁) (၂၉-၇-၁၉၆၈) (စဉ်- ၅၅၈၁) (၂၇-၉-၂၀၂၃)
အမှတ် (၉/၂၁)၊ အခန်း(၃၀၂/D)တတိယထပ်၊ (၃၆)လမ်း၊ ကျောက်တံတားမြို့နယ်၊
ရန်ကုန်မြို့၊ ဖုန်း- ၀၉-၃၀၀၈၇၆၉ ၀၉-၆၈၀၃၀၈၇၆

ကန့်ကွက်နိုင်ကြောင်းကြော်ငြာ

မင်္ဂလာတောင်ညွှန့်မြို့နယ်၊ မြေတိုင်းရပ်ကွက်အမှတ်- ၁၁ Pi မြေကွက် အမှတ်- V ၁၈၁ ၁၈၂ ဧရိယာ (၀.၁၉)ဧကေ မြေကွက်တည်နေရာအမှတ် (၂၊ ၄၊ ၆)၊ ဗညားဒေလမ်း၊ သခြေကုန်းရပ်ကွက်၊ မင်္ဂလာတောင်ညွှန့်မြို့နယ်၊ ၁။ ဒေါ်နေနစ်စိ [၁/မဂတ(နိုင်) ၀၆၉၆၈၇]၊ ၂။ ဦးတင်မောင်စိုး [၁/မဂတ(နိုင်) ၀၁၄၄၆၀]၊ ၃။ ဦးတင်မောင်မြင့်စိုး [၁/မဂတ(နိုင်) ၀၁၄၂၈၂]၊ ၄။ ဦးတင်မောင်ကြီး [၁/မဂတ(နိုင်) ၀၁၄၄၆၀]၊ ၅။ ဦးတင်မောင်ကြီး [၁/မဂတ(နိုင်) ၀၁၄၂၈၂] အမည်ပေါက် နှစ်(၉၀)မြေနှင်းဂရန် (သက်ကွန်)မြေအား အမည်ပေါက် (၄)ဦးအနက် အစ်မကြီးဖြစ်သူ ဒေါ်နေနစ်စိ (အမျိုးကြီးဘဝဖြင့်)ကွယ်လွန်၊ တတိယမြောက်မမေးချင်းဖြစ်သူ ဦးတင်မောင်မြင့်စိုရ ရဟန်းဘဝ့ဲ အသည် ဥများသာသည် (လုပ်ကျိုးဘဝဖြင့်)ကွယ်လွန်သဖြင့် ကျန်စရံသူ မေးချင်း (၂)ဦးဖြစ်သူ/ပုံးတွဲအမည်ပေါက် (၂)ဦးလည်းဖြစ်သည့် ဦးတင်မောင်စိုရ [၁/မဂတ(နိုင်) ၀၁၄၄၆၀]၊ ဦးတင်မောင်မြတ်စိ [၁/မဂတ(နိုင်) ၀၁၄၄၁၄]တို့မှ ဖော်ပြပါ မြေကွက်နှင့် မြေကွက်ပေါ်ရှိ အကျိုးခံစားခွင့်အားလုံးတို့အနက်မှ အစ်မကြီးဖြစ်သူ ဒေါ်နေနစ်စိ၏ ပိုင်ဆိုင်ခွင့်အစုအား မောင်အရင်းများဖြစ်သူ မိမိတို့ ညီအစ်ကို (၂)ဦးလုံးကလည်းကောင်း၊ တတိယမွေးချင်းဖြစ်သူ ဦးတင်မောင် မြင့်စိုရ(ခ) ဗျူးဃညာ၏ပိုင်ဆိုင်ခွင့်အစုအား ညီအရင်းဖြစ်သူ ဦးတင်မောင်စိုရ တစ်ဦး တည်းကလည်းကောင်း၊ မိမိတို့၏ပိုင်ဆိုင်ခွင့်အစုအသီးသီးအား အမွေဆက်ခံ ပိုင်ဆိုင်ပါကြောင်း၊ မိမိတို့ပိုင်ဆိုင်သည့်မြေကွက်၏ နှစ်(၉၀)မြေငှားဂရန်မှရလာ အိမ်ပြောင်းရွှေ့ရာတွင် အထားအသိမှားယွင်းကာ ပျောက်ဆုံးသွားခဲ့သည်မှာ မှန်ကန်ပါကြောင်း။ အရှုပ်အရှင်းပြဿနာပေါ်ပေါက်ခဲ့ပါကလည်း မိမိတို့အပေါ် တွင်သာ တာဝန်ရှိပါကြောင်းနှင့် မိမိတို့က တာဝန်ယူဖြေရှင်းပေးမည်ဖြစ်ပါကြောင်း ဝန်ခံကတိပြုတာရေးနှင့် ကျေးကျွန်းကျိန်လွှာ၊ ထောက်ခံကျမ်းကျိန်လွှာနှင့် ကတိသစ္စာ ပြုလွှာ (၂)စောင်၊ ဂရန်နေပျောက်ဆုံးကြောင်း ရဝိတ္တကိုအုပ်ချုပ်ရေးမှူးရုံးနှင့် ရဲစခန်း ထောက်ခံချက်၊ ကိုယ်တိုင်ဝန်ခံချက်၊ သေဆုံးမှုလက်မှတ်၊အိမ်ထောင်စုလူဦးရေ စာရင်းများ၊ ဂရန်၊ နိုင်/ကတိတ္တိနှင့်အတူ မြေစာရင်းမှတ်ချက်(၄)အရ၂၀၂၅ ခုနှစ် တွင် ဦးခင်မောင်ချိုမှ အသိပေးအကြောင်းကြားစာ တင်ပြထားခြင်းနှင့် ပတ်သက်၍ ၎င်းမှာအခန်းအမှတ်(၁၁)နှင့် (၁၂)တွင် နေထိုင်သူဖြစ်ပြီး မြေပိုင် ဆိုင်မှုနှင့်သက်ဆိုင်ခြင်းမရှိပါကြောင်း ၅-၆-၂၀၂၆ ရက်စွဲပါ ရုင်းလင်းတင်ပြစာ နှင့် ရန်ကုန်အရှေ့ပိုင်းခရိုင်တရားရုံး၊ တရားမကြီးမှုအမှတ- ၁၈၁/၂၀၁၆ အရ RC (၁၂)ထပ်တိုက်ဆောက်လုပ်ရန် မြေရင်နှင့် ကန်ထရိုက်တာ နှစ်ဦးနှစ်ဖက် သဘောတူကတိစာချုပ်အား ယယ်ဖျယ်ပေးစေလိုမှုနှင့် တရားပြိုင်အားပေးအပ်ထား သော မြေပိုင်ဆိုင်မှုစာရွက်စာတမ်းများနှင့် မြေကြွေအား လက်ရောက် ပေးအပ်စေလိုမှုဆိုခြင်းအပေါ် တရားလိုသို့ လက်ရောက်ပေးအပ်စေရန် စရိတ် နှင့်တကွ ချမှတ်သည့် ၂၀-၆-၂၀၁၉ ရက်စွဲပါ စီရင်ချက်အနှင်ငါ့ကရိုဗိလိ်ယာထောင် ခရိုင်တရားရုံး၊ တရားမဆာရီမှုအမှတ- ၁၁၂/၂၀၂၂ အရယာခင်ရန်ကုန်အရှေ့ ပိုင်းခရိုင် တရားရုံး၌ ၂၀၁၉ ခုနှစ်တရားမဆာရီမှုအမှတ- ၄၄၃ ဖြင့်လျှောက်ထားဆောင်ရွက် ခဲ့သောအမှုအား ဧာဝီမျိုတိသိမ်းပေးပါရန် လျှောက်ထားခြင်းအပေါ် ဒီကရီကို ကျေအေးပေပြေခြင်းအောင် မဆောင်ရွက်ရသေးကြောင်းနှင့် မှတ်တမ်းတင်ပြီး ပိတိသိမ်းသည်ဟု အမိန့်ချမှတ်သည့် ၂၇-၁၁-၂၀၂၅ ရက်စွဲပါ အမိန့်နှင့် ထုံးပုံကျ အကြီးသဝတ်အမိန့်တို့တင်ပြ၍ ပိုင်ဆိုင်ကြောင်းစာချုပ် ချုပ်ဆိုရန် မြေပုံကူး လျှောက်ထားသောရာ တရားဝင် ခိုင်လုံသောအထောက်အထားများဖြင့် ဤကြော်ငြာပါသည့်နေ့မှစ၍ (၇)ရက်အတွင်း ကန့်ကွက်နိုင်ပါကြောင်းနှင့် ကန့်ကွက်မှုမရှိပါက လုပ်ထုံးလုပ်နည်းအတိုင်း ဆက်လက်ဆောင်ရွက်ပေးမည် ဖြစ်ပါကြောင်း အသိပေးကြေညာအပ်ပါသည်။

ဌာနမှူး(ဒုတိယညွှန်ကြားရေးမှူးချုပ်)
မြို့ပြမြေစီမံခန့်ခွဲဌာန၊
ရန်ကုန်မြို့တော်စည်ပင်သာယာရေးကော်မတီ

မွေးသက္ကရာဇ်အမှန်

စစ်ကိုင်ဦးတိုင်းဒေသကြီး၊ ကလေး ခရိုင်၊ ကလေးမြို့၊ SUCCESS ကိုယ်ပိုင် အထက်တန်းကျောင်း Grade(9)မှ (၁၁) ဦးရွေကျိုး [၄/ ဖလန နိုင်) ၀၃၀၇၀၀၁]၏ သား မောင်စိန်နိုင်ဝေအောင်၏ မွေးသက္ကရာဇ်အမှန်မှာ (၂၇-၁၁-၂၀၀၉) ဖြစ်ပါကြောင်း။

မောင်စိန်နိုင်ဝေအောင်

ကြော်ငြာစာ

မန္တလေးမြို့၊ ဓမ္မာအောင်မြေမြို့နယ်၊ သံလျက်မော့ အနောက်ရပ်ကွက်၊ အကွက်အမှတ် (၃၉၇)၊ ဦးပိုင်အမှတ် (၁၃-၈)၊ ၄လမ်း သားသာတိရုဝလမ်းနှင့် သံနောက်လမ်းဖြင့်ကြားရှိ ဦးဘသာ၊ ဒေါ်ရီ အမည်ပေါက် ဘိုးဘဝမြေကွက်အား ဖခင် ဦးဘသာ၊ မိခင်ဒေါ်ရီ သား ဦးစေမိုးလွင်နှင့် ဇနီး ဒေါ်ကြည်ကြည်အေးတို့ ကွယ်လွန်၍ ကျန်ရစ်သူ သားသမီးမြေး တို့ဖြစ်ကြသော ဒေါ်ခင်ထွေး [၉/မနတ (နိုင်) ၀၃၉၇၆၆]၊ ဒေါ်ခင်လေး [၉/မနတ (နိုင်) ၀၃၈၇၉၈]၊ ဦးထွန်းဝေ [၉/မနတ (နိုင်) ၀၃၈၇၂၉]၊ ဒေါ်မြမြေအေး [၉/ မနတ (နိုင်) ၀၃၈၇၃၀]၊ ဦးစောဝင်းနိုင် [၉/မနတ (နိုင်) ၀၄၀၇၁၃]၊ ဒေါ်စောခိမ်ဖိုင် [၉/ မနတ(နိုင်) ၁၀၄၄၂၇]၊ ဒေါ်စောခိမ်ဖြူ [၉/မနတ(နိုင်) ၀၃၉၈၈၄]တို့က အမည် ပေါက် မြေပုံ၊ သေစာရင်း၊ တရားရုံး ကျမ်းကျိန်ချက်၊ ရဝိတ္တကိုအုပ်ချုပ်ရေး မှူးရုံး၊ ထောက်ခံချက်များတင်ပြ၍ အမွေ ဆက်ခံစာချုပ် ချုပ်ဆိုရန်အတွက် မြေပုံ၊ မြေရာဇင် ရေးကူးခွင့်ပြုပါရန် လျှောက် ထားလာပါသည်။ ကန့်ကွက်လိုပါက ခိုင်လုံသောအထောက်အထားများ၊ မှတ်ပုံတင်စာချုပ်စာတမ်းများ၊ တရားရုံးဒီကရီများဖြင့် (၁၄)ရက်အတွင်း ကန့်ကွက်နိုင်ပါသည်။

မြို့ပြမီစံကိန်းနှင့် မြေစီမံခန့်ခွဲဌာန
မန္တလေးမြို့တော်
စည်ပင်သာယာရေးကော်မတီ

ကြော်ငြာစာ

မန္တလေးမြို့၊ ပြည်ကြီးတံခွန်မြို့နယ်၊ (စ)ရပ်ကွက်၊ အကွက်အမှတ် (ထထ- ၃)၊ ဦးပိုင်အမှတ်(၉)၊ ၆x၆၀-C လမ်းကြား၊ ၁၂x၃၂ လမ်းကြားရှိ တောဂရန်ကြေကွက်အား အမည်ပေါက်သူ ခင်ပွန်းဦးကျော်သန်း ကွယ်လွန်၍ ကျန်ရစ်သူ ဇနီးဒေါ်လှမေ [၉/ မရတ(နိုင်) ၀၇၃၈၁၅]၊ ၂၄၀၀/-၊ ၄၀၀၀/- ငွေသွင်းပြေစာများ၊ မြေချစ်မိန့်၊ တောဂရန်၊ သေစာရင်း၊ တရားရုံးကျမ်းကျိန် ချက်၊ ရပ်ကွက်အုပ်ချုပ်ရေးမှူးရုံး၊ ထောက်ခံချက်များတင်ပြ၍ အမွေဆက်ခံ စာချုပ် ချုပ်ဆိုရန်အတွက် မြေပုံ၊ မြေရာဇင် ရေးကူးခွင့်ပြုပါရန် လျှောက် ထားလာပါသည်။ ကန့်ကွက်လိုပါက ခိုင်လုံသောအထောက်အထားများ၊ မှတ်ပုံတင်စာချုပ်စာတမ်းများ၊ တရားရုံးဒီကရီများဖြင့် (၁၄)ရက်အတွင်း ကန့်ကွက်နိုင်ပါသည်။

မြို့ပြမီစံကိန်းနှင့် မြေစီမံခန့်ခွဲဌာန
မန္တလေးမြို့တော်
စည်ပင်သာယာရေးကော်မတီ

ကြော်ငြာစာ

မန္တလေးမြို့၊ ဓမ္မာအောင်မြေမြို့နယ်၊ ပင်းတဲအိကောင်းရပ်ကွက်၊ အကွက် အမှတ် (၁၀၁)၊ ဦးပိုင်အမှတ် (၇-ယ-ခ)ဝင်း၊ ၈-ညခ)ဝင်း)၊ ၁၉x၂၁ ကြား။ ၈၃x၉၀ လမ်းကြားရှိ ဘိုးဘဝမြေကွက် အား အမည်ပေါက်သူ ဇနီး ဒေါ်ခင်ပင် ကွယ်လွန်၍ အမွေဆက်ခံစာချုပ် အမှတ် (၁၉၇၄/၂၀၂၅)ဖြင့် ခင်

အများပြည်သူ သိရှိစေရန်

iM Microfinance Myanmar Co., Ltd. အသေးစားငွေရေးကြေးရေးလုပ်ငန်းလုပ်ကိုင်ခွင့်လိုင်စင်အမှတ်-၀၃၁၉/၂၀၂၄ ၏ Director အဖြစ် တာဝန်ထမ်းဆောင်နေသူ ယခင် Mr. Kim Se Jin နှင့် Mr. An HyoJu တို့နေတ်ထွက်ပြီး ယခု Mr. Kim Jun Ho နှင့် Mr. Lee Suk Bong တို့အား Director အဖြစ် ခန့်အပ်ကြောင်း အများပြည်သူသိရှိစေရန် ကြေညာအပ်ပါသည်။

iM Microfinance Myanmar Co., Ltd

အများသိစေရန်ကြေညာခြင်း

ရန်ကုန်ပြို့၊ မရမ်းကုန်းမြို့နယ်၊ (၁) ရပ်ကွက်၊ ၆-လမ်း၊ တိုက်အမှတ် - ၅၉၄၊ (၁) ခန်းတွဲ (၆) ထပ်တိုက်၏ မြေညီထပ် (ထပ်ခိုးပါ)၊ အကျယ်အဝန်း (အလျား ၂၃ ပေ x အနံ ၄၈ ပေ) ရှိ တိုက်ခန်းနှင့် မြေပိုင်ဆိုင်မှုအပါအဝင် အကျိုးခံစားခွင့်အရပ်ရပ်တို့ကို "နှစ်ပီးသဘောတူ တိုက်ခန်း၊ (မြေပိုင်ဆိုင်မှုအပါအဝင်) အပြီးအပိုင် အရောင်းအယလ်ကတ်စာချုပ်" ဖြင့် ကျွန်ုပ်တို့၏မိတ်ဆွေ ဦးသန်းဦး (၁၈) ဦးညွှန့်ခင် (၁၄/ဘကလ (နိုင်) ၀၆၉၃၁၉) မှ ၀ယ်ယူ လက်ရောက် ရရှိထားပြီးဖြစ်ကြောင်း အများသိစေရန်ကြေညာအပ်ပါသည်။

၀ယ်သူ ဦးသန်းဦး၏လွှဲအပ်ညွှန်ကြားချက်အရ -

ဦးမိုးဇော်ဦး(LL.B)	**ဒေါ်နန်းအေးသစ်သစ်ဟန် (LL.B)**
(စဉ်-၈၉၈၅/၁၃)	(စဉ်-၉၅၅၁၉/၂၃)
တရားလွှတ်တော်ရှေ့နေ	**အထက်တန်းရှေ့နေ**

အမှတ်-၁၂၂ ပ-ထပ်၊ အနော်ရထာလမ်းနှင့် ပန်းဆိုးတန်း လမ်းထောင့် (၄) ရပ်ကွက်၊ ကျောက်တံတားမြို့နယ်၊ ရန်ကုန်ပြို့။ ဖုန်း - ၀၉-၈၉၈၆၂၆၄၊ ၀၉-၂၄၄၂၁၂၂၊ ၀၉-၇၃၀၇၁၄၄

အများသိစေရန် ကြေညာခြင်း

ရန်ကုန်တိုင်းဒေသကြီး၊ သန်လျင်မြို့နယ်၊ ကြယ်စင်မြို့တော်အိမ်ရာ၊ တိုက်အမှတ်(CL-5)၊(B-4)၊ အခန်းအမှတ်(၇၀၁)၊ အကျယ်အဝန်း(၇၁၀)စတုရန်းပေရှိ ကွန်ဒိုတိုက်ခန်း(၁)ခန်း အပါအဝင်အကျိုးခံစားခွင့်အရပ်ရပ်တို့အား ပိုင်ရှင်ဖြစ်သူ ဦးကောင်းမြတ်စံ(၉/သဖ(နိုင်)၀၄၄၂၀၀)နှင့် ဒေါ်နန်းရဲနီခမ်းမိုင် [၁၃/တခလ(နိုင်) ၀၅၉၂၅၄]တို့သည် အရောင်းအယလ်ပြုလုပ်ရန် စရန်ပေးကတိစာချုပ်များပြုလုပ်ချုပ်ဆိုချိ အရောင်းအယလ်ပြုလုပ်ခဲ့ကြပါသည်။ ယခုအခါအဆိုပါ ကွန်ဒိုတိုက်ခန်းအရောင်းအယလ်နှင့်ပတ်သက်ပြီး အပိုင်ရောင်းချသူ ဦးကောင်းမြတ်စံနှင့် အပိုင်ဝယ်ယူသူ ဒေါ်နန်းရဲနီခမ်းမိုင်တို့ နှစ်ဖက်ညှိနှိုင်းသဘောတူညီချက်အရ စရန်ပေးကတိစာချုပ်များကို ဖျက်သိမ်းလိုက်ပြီး၊ (၂၂-၈-၂၀၂၆)ရက်နေ့ထုတ် ကြေးမုံသတင်း၈၁ စာမျက်နှာ(၂၅)ပါ ကန့်ကွက်နိုင်ကြောင်းကြော်ငြာခြင်းကိုပြန်လည်ရုပ်သိမ်းလိုက်သည့်အပြင် ရန်ကုန်တိုင်းဒေသကြီး၊ သန်လျင်မြို့နယ်၊ ကြယ်စင်မြို့တော်အိမ်ရာ တိုက်အမှတ် (CL-5)၊(B-4)၊ အခန်းအမှတ်(၇၀၁)၊ အကျယ်အဝန်း (၇၁၀)စတုရန်းပေရှိ ကွန်ဒိုတိုက်ခန်း(၁)ခန်းအပါအဝင် အကျိုးခံစားခွင့်အရပ်ရပ်တို့၏ အရောင်းအယလ်လိုက်ပါကြောင်း အများသိစေရန် ကြေညာအပ်ပါသည်။

လွှဲအပ်ညွှန်ကြားချက်အရ -
ဦးမောင်မောင်သူရ (ဖြောင်းမြ) LL.B, A.G.T.I (EP), D.B.L, D.M.L
တရားလွှတ်တော်ရှေ့နေ (စဉ်-၈၁၀၈)
အမှတ်-၁၄၇၊ ခုတိယထပ်၊ လမ်း-၅၀ (အထက်)၊ ၁၀-ရပ်ကွက်၊
ပုဇွန်တောင်မြို့နယ်၊ ရန်ကုန်မြို့၊ ဖုန်း-၀၉-၅၁ ၈၄၀၄၂ ၀၉-၇၉ ၅၁၀၄၂

ကန့်ကွက်နိုင်ပါသည်

ရန်ကုန်တိုင်းဒေသကြီး၊ အလုံမြို့နယ်၊ ဗဟိုလမ်း၊ အမှတ် (၄၇)၊ မနေသာစရိုရိပ်သာ၊ အခန်းအမှတ် (G-108) ဟုခေါ်တွင်သော တိုက်ခန်းနှင့် အကျိုးခံစားခွင့်အရပ်ရပ်တို့ကို အပည်ပေါက်ပိုင်ဆိုင်ပြီး ရောင်းချပိုင်ခွင့်ရှိသည်ဟု ဝန်ခံကတိပြုသူ ဒေါ်ကြူကြူခင် [၁၂/အလန(နိုင်)၀၃၂၉၀၄]ထံမှ ကျွန်ုပ်၏မိတ်ဆွေက အပြီးအပိုင်လွှဲပြောင်း ဝယ်ယူရန်အတွက် (၂ - ၉ - ၂၀၂၆)ရက်နေ့က ရောင်းဖိုးငွေ၏ တစ်စိတ်တစေသောကို စရန်နေ့အေဖြစ် ပေးချေခဲ့ပြီး ဖြစ်ပါသည်။ ဤအရောင်းအယလ်နှင့်စပ်လျဉ်း၍ ကန့်ကွက်လိုသူများရှိပါက ဤကြော်ငြာပါသည့် ရက်နေ့မှစ၍ (၇)ရက်အတွင်း စာရွက်စာတမ်း အထောက်အထားမူရင်းများနှင့်တကွ ကျွန်ုပ်ထံသို့ လာရောက်ကန့်ကွက်နိုင်ပါသည်။ သတ်မှတ်ရက်ထက်ကျော်လွန်၍ ကန့်ကွက်မည်သူမရှိပါက ဤအရောင်းအယလ်ကိစ္စကို ဥပဒေနှင့်အညီပြီးမြောက်အောင် ဆက်လက်ဆောင်ရွက်သွားမည်ဖြစ်ပါကြောင်း အများသိစေရန်ကြေညာအပ်ပါသည်။

လွှဲအပ်ညွှန်ကြားချက်အရ
ဦးမောင်ဘေ (B.A,R.L) တရားလွှတ်တော်ရှေ့နေ (စဉ်-၂၀၂ / ၁၉၈၁)
အမှတ် - ၈၃/ဒုတိယထပ်၊ အခန်းအမှတ် (၁၄/A)၊ ပန်းဆိုးတန်းလမ်း၊ ကုန်သည်လမ်းနှင့်
မဟာမေ့လေလမ်းကြား၊ ကျောက်တံတားမြို့နယ်၊ ရန်ကုန်မြို့။ ဖုန်း - ၀၉-၅၁၉၆၃၇၈

ကန့်ကွက်နိုင်ပါကြောင်းကြေညာခြင်း

ရန်ကုန်တိုင်းဒေသကြီး၊ ဒဂုံမြို့သစ်(တောင်ပိုင်း)မြို့နယ်၊ မြေတိုင်းရုပ်ကွက် အမှတ်(၁၀၅)၊ ကုံကော်မြိုင်လမ်း၊ မြေကွက်အမှတ်(၄၂၈)ဟုခေါ်တွင်ပြီး ဦးတင်ဝင်း [၁၂/သမက(နိုင်)၁၀၀၂၆၃]အမည်ပေါက်သော အကျယ်အဝန်း(၄၀×၆၀)ပေရှိ ပါမစ်မြေအမျိုးအစားမြေကွက်ကြီးအနက်မှ တရားဝင်မခွဲစိတ်ရသေးသော အကျယ်အဝန်း (အလျား ၁၀ x အနံ ၆၀)ပေရှိမြေကွက် [မြေကွက်အမှတ်(၄၂၇) နှင့်ကပ်လျက်ရှိမြေကွက်]နှင့် ယင်းမြေကွက်ပေါ်ရှိ တစ်ထပ်အိမ်တစ်လုံးအပါအဝင် အကျိုးခံစားခွင့်အရပ်ရပ်အားလုံးကို အရောင်းအယလ်ဆက်စပ်စာချုပ်များဖြင့် ဝယ်ယူလက်ရောက်ရရှိခဲ့သဖြင့် ထပ်ဆင့် ရောင်းချခွင့်ရှိသူဖြစ်သူဟု ဝန်ခံကတိပြုသူ ဦးသန့်ဇင်[၁၂/ဒကတ(နိုင်)၁၀၇၅၈၁]က ရောင်းချရန်ကမ်းလှမ်းသဖြင့် ကျွန်ုပ်၏မိတ်ဆွေ ဒေါ်မွင့်သူနိုင်[၇/မလန(နိုင်)၀၉၇၉၄]က အပြီးအပိုင်ဝယ်ယူရန် သဘောတူပြီး ရောင်းဖိုးငွေတစိတ်တစေသောကို စရန်နေ့အေဖြစ် ပေးအပ်ပြီးဖြစ်ပါသည်။

သို့ပေါ်၍ ပည်သူမဆို အထက်ပါအရောင်းအယလ်ကိစ္စကို ကန့်ကွက်လိုပါက ဤကြော်ငြာပါသည့်နေ့မှစ၍ (၁၄)ရက်အတွင်း ခိုင်လုံသောပိုင်ဆိုင်မှု မူရင်း အထောက်အထားစာရွက်စာတမ်းများနှင့်တကွ ကျွန်ုပ်ထံ ကိုယ်တိုင်လာရောက် ကန့်ကွက်နိုင်ပါကြောင်းနှင့် သတ်မှတ်ရက်အတွင်း ကန့်ကွက်သူမရှိပါက အရောင်း အယလ်ပြီးဆုံးသည် အထိ ဥပဒေနှင့်အညီ ဆက်လက်ဆောင်ရွက်သွားမည်ဖြစ်ပါကြောင်း အများသိရှိရေရန် ကြေညာအပ်ပါသည်။

ဒေါ်မွင့်သူနိုင် [၇/မလန(နိုင်)၀၉၇၉၄] ၏
လွှဲအပ်ညွှန်ကြားချက်အရ -
ဒေါ်နန်းအိစာ LL.B, D.B.L. တရားလွှတ်တော်ရှေ့နေ (စဉ်-၁၃၂၂)
အခန်း(၄၀၄)၊ တိုက်(၂၃)၊ အင်းတမ်းမိခမ်း (၆၆)ရပ်ကွက်၊
ဒဂုံမြို့သစ်(တောင်ပိုင်း)မြို့နယ်၊ ရန်ကုန်တိုင်းဒေသကြီး။
ဖုန်း-၀၉-၈၉၃၃၁၄၄၅

ဦးချစ် (ISN-၁၅၆၃၁၉) နှင့် အများသိစေရန်ကြေညာခြင်း

ကျွန်ုပ်၏မိတ်ဆွေ ဒေါ်မြင့်မြင့်သိန်း၊ ယခင် (ISN- ၅၄၁၀၉၇)၊ ယခု[၁/သဃက(နိုင်) ၀၇၄၄၂]၏ လုပ်အပ်ညွှန်ကြားချက်အရ ဦးချစ်နှင့် အများသိစေရန် ကြေညာအပ်ပါသည်။

ရန်ကုန်တိုင်းဒေသကြီး၊ သင်းပိုးကျွန်းမြို့နယ်၊ ဆ/က-ရပ်ကွက်၊ ကျိုက္ကဆံဘုရားလမ်း၊ အမှတ်(၁၃)၊ မြေတိုင်းရုပ်ကွက်အမှတ် (၂၇/ခ)၊ မြေကွက်အမှတ် (၆/ဈ)၂ဟုခေါ်တွင်သည့် ဦးချစ်၊ ဒေါ်ခင်အေးရီ အမည်ပေါက် အကျယ်အဝန်းပေအရိယာ (၅၀ ပေ×၆၀ ပေ) နှစ်(၉၀)ရန်ရမြေအနက်မှ တရားဝင်ခွဲစိတ်ရခြင်းမရှိသေးသည့် အမှတ်(၁၃/ခ) (ခြေရင်းဘက်) (၂၅ ပေ×၆၀ ပေ) မြေနှင့်အိမ်ကို အပည်ပေါက်ပိုင်ရှင် ဦးချစ်ထံမှ ကျွန်ုပ်မိတ်ဆွော (၂၂-၃-၁၉၈၈)ရက်နေ့တွင် "အိမ်နှင့် မြေအရောင်း အယလ်ကတိစာချုပ်" ချုပ်ဆို၍ လက်ရောက်ရယူပိုင်ဆိုင်ခဲ့ပါသည်။ အရောင်းအယလ်ပြုလုပ်စဉ်က မြေအရည်ပေါက်ပိုင်ရှင်မှ ယယ်ယူသူအမည် ပြောင်းလျှောက်ထားလျှင်ရောင်းချသူက လိုက်ပါ ဆောင်ရွက်ပေးမည်ဖြစ်ကြောင်းကြော်ငြာဆို၍ (၂၂-၃-၁၉၈၈)ရက်နဲ့ပဲ အရောင်းအယလ် ကတိစာချုပ်တွင် ထည့်သွင်း၍ ကတိပေ့ညာ်ညှိပြဲမြဲကြပါသည်။

ကျွန်ုပ်၏မိတ်ဆွေမှ (၂၀၂၄)နှစ်ခန့်က မြေအည်ပေါက်ပိုင်ရှင်အား မြေဘေးဂရန်အမည် ပြောင်းခြင်းကိစ္စရပ်များကို လိုက်ပါဆောင်ရွက်ပေးရန်မြောက်ဆိုရာ ၎င်းတို့မှ ဆောင်ရွက်ပေးမည်ဟု ပြောဆိုခဲ့သော်လည်း မည်သည့်ရေနေ့ရာသို့ ပြောင်းရွှေ့သွားကြောင်း စုံစမ်းမရဖြစ် ယခုအချိန်ထိ ဆောင်ရွက်နိုင်ခြင်းမရှိပါ။

သို့ဖြစ်ပါ၍ ဤကြော်ငြာစာပါရှိသည့်နေ့မှစ၍ (၇)ရက်အတွင်း အမည်ပေါက်ပိုင်ရှင်မှ (၂၂-၃-၁၉၈၈) ရက်စွဲစာချုပ်ပါ ကတိပဋိညာဉ်များကို ဆောင်ရွက်နိုင်ရန်အတွက် ကျွန်ုပ်ထံသို့ ဖြစ်စေ၊ ကျွန်ုပ်မိတ်ဆွေထံသို့ဖြစ်စေ ဖေါ်ပြကြပါရန်နှင့် ပြောင်းကိစ္စရပ်များ ဆောင်ရွက်ပေးပါရန်နှင့် သတ်မှတ်ရက်ထက်ကျော်လွန်ပါက ကန့်ကွက်သူမရှိပါက အရောင်းအယလ်ပြီးဆုံးသည် အထိ ဥပဒေနှင့်အညီ ဆက်လက်ဆောင်ရွက်သွားမည်ဖြစ်ပါကြောင်း အများသိရှိရေရန် ကြေညာအပ်ပါသည်။

လွှဲအပ်ညွှန်ကြားသူ
ဒေါ်မြင့်မြင့်သိန်း (ISN-၅၄၁၀၉၇)
[၁/သဃက(နိုင်)၀၇၄၄၂]

လွှဲအပ်ညွှန်ကြားချက်အရ
ဒေါ်သက်လှထားမြင့် (LL.B, D.B.L, D.L.L)
တရားလွှတ်တော်ရှေ့နေ (စဉ်-၇၆၃/၀၄)
အမှတ်(၇)၊ သမဝိလမ်း (ဆ)ရပ်ကွက်၊
ဖြောင်းကုန်းလာပဲမြို့နယ်(တရားရုံးအနီး)။
ဖုန်း-၀၉-၂၅၁၀၁၇၉၃

ကန့်ကွက်နိုင်ကြောင်းကြော်ငြာ

သာကေတမြို့နယ်၊ မြေတိုင်းရုပ်ကွက်အမှတ် - ၈၊ မြေကွက်အမှတ်-၁၉၉၊ ဧရိယာ (၄၀' x ၆၀')။ မြေကွက်တည်နေရာအမှတ် (၁၉၉)။ မဟာဝန်အောက်လမ်း၊ ၈/ရပ်ကွက်၊ သာကေတမြို့နယ် ဒေါ်မြေး (AB-၀၂၄၄၅၅၈)အမည်ပေါက် နှစ်(၆၀) မြောင်းကရန်မြေ၏အစိတ်အပိုင်း (၂၀'×၆၀')ကို အမည်ပေါက် ဒေါ်မြေမေ (မိခင်) နှင့် ဦးညွှန့်မောင် (ဖခင်)တို့ ကွယ်လွန်သဖြင့် သားသမီးများဖြစ်သော ဦးသိန်းဝင်း [၁၂/ဗဟန(နိုင်)၀၀၉၇၆]၊ ဒေါ်အေးသိန်း [၁၂/မောန(နိုင်)၀၂၀၃၁]၊ ဦးခင်မောင်ဝင်း [၁၂/ဥကမ(နိုင်)၁၄၀၉၇၇]၊ ဒေါ်စန်းယဉ်နု [၁၂/သကတ(နိုင်)၁၈၄၄၅၉]၊ ဒေါ်သန်းသန်းထွေး [၁/သကတ(နိုင်)၀၇၇၉]တို့မှ မိမိတို့၏မိခင်ဖြစ်သူ ပိုင်ဆိုင်ရန်ကျွန်ရှိသည့် မြေအစိတ်အပိုင်းအား မိမိတို့ကသာလျှင် တရားဝင်အမွေဆက်ခံပိုင်ဆိုင်ကြပါကြောင်း ကျိန်ဆိုထားသည့် တရားရုံးကျမ်းကျိန်လွှာ၊ ထောက်ခံကျမ်းကျိန်လွှာ (၂)စောင်၊ ဂရန်မူရင်း၊ နိုင်ငံသားစိစစ်ရေးကတ်ပြား။ ဒေါ်မြေမေ (မိခင်)၏သေဆုံးမှုလက်မှတ်ဦးညွှန့်မောင်၏သေစာရင်းတောင်းခံခြင်းနှင့်ပတ်သက်၍ သေမှတ်ပုံတင်လက်ခံစာအုပ်မှာ ဟောင်းနွမ်းဟုကိစ်ရေးပါသောကြောင့် တိုက်ဆိုင်စစ်ဆေးရန်မရသဖြင့် သေစာရင်းမိတ္တူမှန်ထုတ်ပေးခြင်းမပြုနိုင်ပါကြောင်း တိုင်းဒေသကြီး ကျန်းမာရေးဦးစီးဌာနမှ (၂-၁၀-၂၀၂၅)ရက်နွဲပါ ပြန်ကြားစာ၊ ဦးညွှန့်မောင်သေဆုံးသည်မှာ မှန်ကန်ကြောင်း ရဝါကွက်အုပ်ချုပ်ရေးမှူးနှင့် မြို့နယ်အထွေထွေအုပ်ချုပ်ရေးဦးစီးဌာန ထောက်ခံချက်၊ အိမ်ထောင်စုလူဦးရေစာရင်း အရောင်းအယလ်စာချုပ်တို့တင်ပြရန် အမည်ပေါက် ဒေါ်မြေမေထံမှ မြေကွက်၏ အစိတ်အပိုင်း (၂၀'×၆၀')ကို အရောင်းအယလ်စာချုပ်အမှတ်-၇၆၆၊ ၂၀၁၃ (၂၆-၂-၂၀၁၃) ဖြင့် ဝယ်ယူပိုင်ဆိုင်သူ ဦးစိုးမိုးသူ [၁/စခန(နိုင်)၀၂၀၄၆] နှင့် ပူးတွဲ၍ ပိုင်ဆိုင်ကြောင်းစာချုပ် ချုပ်ဆိုရန် မြေပိုးကျားလျှောက်ထားလာခြင်းအား တရားဝင် ခိုင်လုံသောအထောက်အထားများဖြင့် ဤကြော်ငြာပါသည့်နေ့မှစ၍ (၇)ရက်အတွင်း ကန့်ကွက်နိုင်ပါကြောင်းနှင့် ကန့်ကွက်မှုမရှိပါက လုပ်ထုံးလုပ်နည်းအတိုင်း ဆက်လက်ဆောင်ရွက်ပေးမည်ဖြစ်ပါကြောင်း အသိပေးကြေညာအပ်ပါသည်။

ဌာနမှူး(ဒုတိယညွှန်ကြားရေးမှူးချုပ်)
မြို့ပြမြေစီမံခန့်ခွဲမှုဌာန
ရန်ကုန်မြို့တော်စည်ပင်သာယာရေးကော်မတီ

ကြော်ငြာစာ

မန္တလေးမြို့၊ အမရပူရမြို့နယ်၊ မှန်တန်းရပ်ကွက်၊ အကွက်အမှတ် (၆၀၃)၊ ဦးပိုင်အမှတ် (၁၁၅-၈/၉)၊ မေယာနှင်လမ်း အရှေ့ဘက်၊ တောင်သမန်ကန်ပတ်လမ်း မြောက်ဘက်ရှိ ဂရန်မြေကွက်အမည်ပေါက်သူ ဦးသက်တင်ဝင်း [၅/စကန(နိုင်) ၀၁၈၆၆၇]၏အထူးကိုယ်စားလှယ် လွှဲစာအမှတ်(၁၁၂/၀၂)ဖြင့် လွှဲအပ်ခြင်းခံရသူ ဦးဘထီမျိုး ထက်[၉/ခအစ(နိုင်)၀၅၉၉၃၇]က ဂရန်စာချုပ်တင်ပြ၍မှတ်ပုံတင် အရောင်းအယလ်စာချုပ် ချုပ်ဆိုရန် အတွက် မြေပုံ၊ မြေရာဇဝင်ရေးကူးခွင့်ပြုပါ၊ရန် လျှောက်ထားလာပါသည်။ ကန့်ကွက်လိုပါက ခိုင်လုံသော အထောက်အထားများ၊ မှတ်ပုံတင်စာချုပ်စာတမ်းများ၊ တရားရုံးဒီကရီများဖြင့် (၁၄)ရက် အတွင်း ကန့်ကွက်နိုင်ပါသည်။

မြို့ပြစီမံကိန်းနှင့်
မြေစီမံခန့်ခွဲမှုဌာန
မန္တလေးမြို့တော်
စည်ပင်သာယာရေးကော်မတီ

ကန့်ကွက်နိုင်ကြောင်းကြော်ငြာ

သာကေတမြို့နယ်၊ မြေတိုင်းရုပ်ကွက်အမှတ် - ၈၊ မြေကွက်အမှတ်-၁၉၉၊ ဧရိယာ (၄၀' x ၆၀')။ မြေကွက်တည်နေရာအမှတ် (၁၉၉)။ မဟာဝန်အောက်လမ်း၊ ၈/ရပ်ကွက်၊ သာကေတမြို့နယ် ဒေါ်မြေမေ (AB-၀၂၄၄၅၅၈)အမည်ပေါက် နှစ်(၆၀) မြောင်းကရန်မြေ၏အစိတ်အပိုင်း (၂၀'×၆၀')ကို အမည်ပေါက် ဒေါ်မြေမေ (မိခင်) နှင့် ဦးညွှန့်မောင် (ဖခင်)တို့ ကွယ်လွန်သဖြင့် သားသမီးများဖြစ်သော ဦးသိန်းဝင်း [၁၂/ဗဟန(နိုင်)၀၀၉၇၆]၊ ဒေါ်အေးသိန်း [၁၂/မောန(နိုင်)၀၂၀၃၁]၊ ဦးခင်မောင်ဝင်း [၁၂/ဥကမ(နိုင်)၁၄၀၉၇၇]၊ ဒေါ်စန်းယဉ်နု [၁၂/သကတ(နိုင်)၁၈၄၄၅၉]၊ ဒေါ်သန်းသန်းထွေး [၁/သကတ(နိုင်)၀၇၇၉]တို့မှ မိမိတို့၏မိခင်ဖြစ်သူ ပိုင်ဆိုင်ရန်ကျွန်ရှိသည့် မြေအစိတ်အပိုင်းအား မိမိတို့ကသာလျှင် တရားဝင်အမွေဆက်ခံပိုင်ဆိုင်ကြပါကြောင်း ကျိန်ဆိုထားသည့် တရားရုံးကျမ်းကျိန်လွှာ၊ ထောက်ခံကျမ်းကျိန်လွှာ (၂)စောင်၊ ဂရန်မူရင်း၊ နိုင်ငံသားစိစစ်ရေးကတ်ပြား။ ဒေါ်မြေမေ (မိခင်)၏သေဆုံးမှုလက်မှတ်ဦးညွှန့်မောင်၏သေစာရင်းတောင်းခံခြင်းနှင့်ပတ်သက်၍ သေမှတ်ပုံတင်လက်ခံစာအုပ်မှာ ဟောင်းနွမ်းဟုကိစ်ရေးပါသောကြောင့် တိုက်ဆိုင်စစ်ဆေးရန်မရသဖြင့် သေစာရင်းမိတ္တူမှန်ထုတ်ပေးခြင်းမပြုနိုင်ပါကြောင်း တိုင်းဒေသကြီး ကျန်းမာရေးဦးစီးဌာနမှ (၂-၁၀-၂၀၂၅)ရက်နွဲပါ ပြန်ကြားစာ၊ ဦးညွှန့်မောင်သေဆုံးသည်မှာ မှန်ကန်ကြောင်း ရဝါကွက်အုပ်ချုပ်ရေးမှူးနှင့် မြို့နယ်အထွေထွေအုပ်ချုပ်ရေးဦးစီးဌာန ထောက်ခံချက်၊ အိမ်ထောင်စုလူဦးရေစာရင်း အရောင်းအယလ်စာချုပ်တို့တင်ပြရန် အမည်ပေါက် ဒေါ်မြေမေထံမှ မြေကွက်၏ အစိတ်အပိုင်း (၂၀'×၆၀')ကို အရောင်းအယလ်စာချုပ်အမှတ်-၇၆၆၊ ၂၀၁၃ (၂၆-၂-၂၀၁၃) ဖြင့် ဝယ်ယူပိုင်ဆိုင်သူ ဦးစိုးမိုးသူ [၁/စခန(နိုင်)၀၂၀၄၆] နှင့် ပူးတွဲ၍ ပိုင်ဆိုင်ကြောင်းစာချုပ် ချုပ်ဆိုရန် မြေပုံကျားလျှောက်ထားလာခြင်းအား တရားဝင် ခိုင်လုံသောအထောက်အထားများဖြင့် ဤကြော်ငြာပါသည့်နေ့မှစ၍ (၇)ရက်အတွင်း ကန့်ကွက်နိုင်ပါကြောင်းနှင့် ကန့်ကွက်မှုမရှိပါက လုပ်ထုံးလုပ်နည်းအတိုင်း ဆက်လက်ဆောင်ရွက်ပေးမည်ဖြစ်ပါကြောင်း အသိပေးကြေညာအပ်ပါသည်။

ဌာနမှူး(ဒုတိယညွှန်ကြားရေးမှူးချုပ်)
မြို့ပြမြေစီမံခန့်ခွဲမှုဌာန
ရန်ကုန်မြို့တော်စည်ပင်သာယာရေးကော်မတီ

အမည်ပြောင်း

ရန်ကုန်တိုင်း ဒေသကြီး၊ တောင်ဥက္ကလာပမြို့နယ်၊ ဘရကီ (၁)လမ်း၊ အမှတ်-၃၈ နေ (အဖ) ဦးနန္ဒထင်ဆောင် [၁/ဥကတ (နိုင်)၁၃၁၄၇]၏ သား မောင်ဈေး မဟာအား မောင်အောင်အောင်ဦး ဟု ပြောင်းလဲခေါ်ဆိုပါရန်။

မောင်အောင်အောင်ဦး

ကြော်ငြာစာ

မန္တလေးမြို့၊ အောင်မြေသာစံ မြို့နယ်၊ မင်းတဲအီကင်းရပ်ကွက်၊ အကွက်အမှတ်(၁၀၂)၊ ဦးပိုင်အမှတ် (၁၂-ခ-ခဲစင်)၊ ၁၉၂၂ ကြား၊ ၉၀ လမ်း× ကမ်းနားလမ်းကြား၌ ဦးမင်းလာ၊ မစု အမည်ပေါက် ဘိုးဘေးမြေကွက်အား ၎င်းတို့ကွယ်လွန်၍ ဦးကံကြီး၊ ဒေါ်အေးတင်တို့က ပိုင်ဆိုင်ခဲ့ပြီး ဖခင် ဦးကံကြီး၏ မိခင် ဒေါ်အေးတင် သမီး ဒေါ်ရွေရီ (အယျိုဘဝ)တို့ကွယ်လွန်၍ ကျွန်ရစ်သောသမီးများဖြစ်ကြသည့် ဒေါ်အုံးစိန်(၁)အုန်းစိန် [၉/မနမ(နိုင်) ၀၇၃၆၃၂]၊ ဒေါ်စစ်ဝင်း[၉/မနမ(နိုင်) ၀၉၅၁၃၃]တို့က အမည်ပေါက် မြေပုံ၊ သေစာရင်း၊ တရားရုံးကျမ်းကျိန်ချက်၊ ရပ်ကွက်အုပ်ချုပ်ရေးမှူးရုံး ထောက်ခံချက်များတင်ပြ၍ ခဲစင်ပြ အမွေ ဆက်ခံစာချုပ် ချုပ်ဆိုရန်အတွက် မြေပုံ၊မြေရာဇဝင် ရေးကူးခွင့်ပြုပါရန် လျှောက်ထားလာပါသည်။ ကန့်ကွက်လိုပါက ခိုင်လုံသောအထောက်အထား များ၊ မှတ်ပုံတင်စာချုပ်စာတမ်းများ၊ တရားရုံးဒီကရီများဖြင့် (၁၄)ရက် အတွင်း ကန့်ကွက်နိုင်ပါသည်။

မြို့ပြစီမံကိန်းနှင့် မြေစီမံခန့်ခွဲမှုဌာန
မန္တလေးမြို့တော်
စည်ပင်သာယာရေးကော်မတီ

ကန့်ကွက်ရန်ခိုင်/မခိုင် အများသိစေရန်ကြေညာခြင်း

ရန်ကုန်တိုင်းဒေသကြီး၊ သဃိမ်းကျွန်းမြို့နယ်၊ (၁၆/)ရပ်ကွက် သုဒဿ (၂)လမ်း၊ တိုက်အမှတ် (၁၀၇/ခ)၊ တတိယထပ်၊ (၁၈' x ၆၅')အကျယ်ရှိ တိုက်ခန်းနှင့်တကွ အကျိုးခံစားခွင့်အရပ်ရပ်အားလုံးတို့ကို ဆက်စပ်စာချုပ်များဖြင့် တရားဝင် ဝယ်ယူပိုင်ဆိုင်ထားပြီး လွှဲပြောင်းရောင်းချပိုင်ခွင့်ရှိကြောင်း ဝန်ခံကတိပြုသူ ဦးပိုင်စိုး (၇/ဝမန (နိုင်) ၁၁၃၂၆၆) ထံမှ အပြီးအပိုင် ဝယ်ယူရန်အတွက် ကျွန်ုပ်တို့ ၏မိတ်ဆွော တန်ပိုးငွေ၏တစိတ်တစေသော ပေးချေပြီး ဖြစ်ပါသည့် အဆိုပါတိုက်ခန်းနှင့်ပတ်သက်၍ကန့်ကွက်ရန်ရှိပါက ပိုင်ဆိုင်မှုအထောက်အထား ခိုင်လုံစွာဖြင့် ကျွန်ုပ်တို့ထံသို့ ဤကြော်ငြာသည့်နေ့မှ (၇) ရက်အတွင်း လာရောက်ကန့်ကွက်နိုင်ပါသည်။ သတ်မှတ်ရက်ကန့်သတ်သည့်နေ့အထိ ကန့်ကွက်ချက်တစ်စုံတစ်ရာမရှိပါက တိုက်ခန်းအရောင်းအယလ်ကိစ္စကို ဥပဒေနှင့်အညီ ဆက်လက်ဆောင်ရွက်သွားမည်ဖြစ်ကြောင်း အများသိစေရန်ကြေညာအပ်ပါသည်။

လွှဲအပ်ညွှန်ကြားချက်အရ -

ဒေါ်ဇင်မာသက် LL.B	**ဒေါ်ဝါဝါလွင် LL.B**
တရားလွှတ်တော်ရှေ့နေ (စဉ် - ၁၄၄၇)	**တရားလွှတ်တော်ရှေ့နေ (စဉ် - ၁၅၆၆)**

အမှတ်-၆၀၊ အသုန်း (A-၂၀)၊ ပ-ထပ်၊ ဘင်္ဂလမ်း ကျောက်တံတားမြို့နယ်၊ ရန်ကုန်မြို့။ ဖုန်း ၀၉-၄၂၆၀၂၆၃၃ ၊ ၀၉ ၄၂၀၆၆ ၇ ၄ ၄

ကန့်ကွက်နိုင်ကြောင်း အများသိစေရန်ကြေညာခြင်း

ရန်ကုန်တိုင်းဒေသကြီး၊ တောင်ဥက္ကလာပမြို့နယ်၊ (၁၀)ရပ်ကွက်၊ ဧရယှာ (၆)လမ်း၊ အမှတ်(၁၄၄/ခ) မြေကွက်ပေါ်တွင် ဆောက်လုပ်ထားသည့် (၁)ခန်းတည်း (၆)ထပ်တိုက်အဆောက်အဦး၏ တတိယထပ်၊ ၄-လွှာ၊ အကျယ်အဝန်း (၁၈ ပေ x ၅၄ ပေ)ရှိ တိုက်ခန်းနှင့် ယင်းတိုက်ခန်းပေါ်ရှိ အကျိုးခံစားခွင့်အရပ်ရပ်အားလုံး ကို ဒေါ်ချောပြည့်စုံအောင် [၁၄/လပတ(နိုင်)၂၁၄၇၅]က ပိုင်ဆိုင်၍ အရှေ့ပိုင်းနှင့် ကင်းပြီး ပြန်လည်ရောင်းချပိုင်ခွင့်ရှိကြောင်း ဝန်ခံလျက် ပြန်လည်ရောင်းချလို ကြောင်း ကမ်းလှမ်းလာသည့်အတွက် ကျွန်ုပ်၏၏မိတ်ဆွေ ဦးဘထီလင်းထက်[၁/ဥကတ(နိုင်)၁၈၁၁၄] နှင့် ဒေါ်နီလာအေး [၉/သစန(နိုင်)၁၈၂၇၄]တို့က အဆိုပါ တိုက်ခန်းကို အပြီးအပိုင်ဝယ်ယူရန်အတွက် ရောင်းဖိုးငွေ၏ တစ်စိတ်တစေသောကို စရန်ငွေအဖြစ် ပေးချေပြီးဖြစ်ပါသည်။ အဆိုပါတိုက်ခန်း၏ အကျိုးခံစားခွင့်အရပ်ရပ် အားလုံးနှင့်ပတ်သက်၍ ဥပဒေအရ ပိုင်ဆိုင်ခွင့်ရှိသူ မည်သူမဆို ကန့်ကွက်လိုပါက ဤကြော်ငြာပါသည့်နေ့မှစ၍ (၇)ရက်အတွင်း ပိုင်ဆိုင်မှုအထောက်အထားစာချုပ် စာတမ်းမူရင်းများနှင့်တကွ ကျွန်ုပ်ထံ လာရောက်ကန့်ကွက်နိုင်ပါသည်။ သတ်မှတ် ရက်အတွင်း ကန့်ကွက်မှုမရှိပါက ဥပဒေနှင့်အညီ အရောင်းအယလ်ကိစ္စ ပြီးဆုံးသည့် တိ

ကန့်ကွက်နိုင်ပါကြောင်းနှင့် အများသိစေရန်ကြေညာခြင်း

ရန်ကုန်တိုင်းဒေသကြီး၊ ဒဂုံမြို့သစ်(မြောက်ပိုင်း)မြို့နယ်၊ မြေတိုင်း ရပ်ကွက်အမှတ် - ၄၂ မြေကွက်အမှတ် (၂၅၆)၊ မဟာဆွေလမ်း အကျယ်အဝန်း (၄၃ ၀၀ x ၆ ၀၀ ပေ)ရှိ ခေါ်ကြသည်တည် (AA - ၁၂/၆၀၂) အမည်ပေါက် နှစ်(၆၀) မြေဌားစာချုပ် (ဂရန်)မြေကွက်နှင့် ယင်းမြေကွက်ပေါ်ရှိ RC (၂)ထပ်တိုက် အပါအဝင် အကျိုးခံစားခွင့်အရပ်ရပ်အားလုံးတို့ကို အရပ်ကတိစာချုပ် အဆက် ဆက်ဖြင့် တရားဝင်ပယ်ယူပိုင်ဆိုင်ပြီး အရှည်အရှင်းကင်းစွာဖြင့် ပြန်လည်ရောင်းချ ပိုင်ခွင့်ရှိကြောင်း ဝန်ခံကတိပြုသူ ဦးတင်အောင်ထွန်း (၁) ဦးမြတ်မင်း [၁၃/ တကန(နိုင်)၀၄၇၁၀၀]ထံမှ ကျွန်ပ်တို့၏မိတ်ဆွေဖြစ်သူ ဦးဟန်ဝင်းနိုင် [၁၃/ တကန(နိုင်)၀၀၄၀၃]က အပြီးအပိုင်လွှဲပြောင်းဝယ်ယူရန်အတွက် စရန်ငွေ ပေးချေထားပြီးဖြစ်ပါသည်။ ကန့်ကွက်လိုသူရှိပါက ဤကြော်ငြာပါသည့်နေ့မှစ၍ (၇)ရက်အတွင်း (၇)ရက်အတွင်း ပိုင်ဆိုင်မှုအထောက်အထားမူရင်းများနှင့်တကွ ကျွန်ပ်တို့ထံ လာရောက်ကန့်ကွက်နိုင်ပါသည်။ ကန့်ကွက်သူမရှိပါက ဤအရောင်းအယ်ကို ဥပဒေနှင့်အညီ ဆက်လက် ဆောင်ရွက်သွားမည်ဖြစ်ကြောင်း အများသိစေရန် အသိပေးကြေညာအပ်ပါသည်။

ဝယ်ယူသူ ဦးဟန်ဝင်းနိုင်၏ လွှဲအပ်ညွှန်ကြားချက်အရ-
ခေါ်ငြိမ်းပြိမ်းအောင် (LL.B) ခေါ်ဌေးဌေးအောင် (LL.B)
တရားလွှတ်တော်ရှေ့နေ (စဉ် - ၁၂၄၁) အထက်တန်းရှေ့နေ (စဉ် - ၅၆၃၇)
အမှတ် (၁၈)၊ ဥယျာဉ်လမ်း၊ (ဂ)ရပ်ကွက်၊ မြောက်ဥယျာလမ်းမြို့နယ်၊
ရန်ကုန်မြို့။ ဖုန်း - ၀၉-၅၀၄၂၂၉၆

အများသိစေရန်ကြေညာချက်

ရန်ကုန်တိုင်းဒေသကြီး၊ မင်္ဂလာဒုံမြို့နယ်၊ ကြံ့ဝေးစုရပ်ကွက်၊ ဒီဇဝါလမ်း၊ ခြံအမှတ်(၇)ဟုခေါ်တွင်သောခြံမြေမှာ ရန်ကုန်တိုင်းဒေသကြီး၊ လမ်းတော်မြို့နယ်၊ (၁၂)လမ်း၊ အမှတ်(၈၇)ခေ နဦးသန်းဆွေ(၁/လမတ(နိုင်)၀၁၁၅၂၂)က သက်ဆိုင်ရာ ခြံမြေပိုင်ရှင်များထံမှ လွှန်ခဲ့သော နှစ်ပေါင်း(၆၀)ကျော်ကတည်းက တရားဝင်အိမ်ခြံမြေ အရောင်းအယ် စာချုပ်များအရ ပယ်ယူပိုင်ဆိုင်ခဲ့ပြီး၊ နေ့နိုင်တိုင်းရင်းဆေးစေ့ လုပ်ငန်းကို ဦးသန်းဆွေ အမည်ခြင်း လုပ်ကိုင်ခဲ့ထိုင်ခဲ့ကြပါသည်။ အသက်(၈၈)နှစ်ရှိ ဦးသန်းဆွေမှာ (၂-၈-၂၀၁)ရက်နေ့ကကွယ်လွန်ခဲ့ပါသည်။ ဦးသန်းဆွေ၏ဇနီးမှာ တစ်ဦးတည်းသော သမီးဖြစ်သူ ခေါင်းဝင်းမင်း[၁/ရရက(နိုင်)၁၃၃၄၆]ထံစစ်ကပင် ကွယ်လွန်ခဲ့ပြီး ဖြစ်ရာ ဖခင်ဖြစ်သူပိုင်ဆိုင်သော အိမ်ခြံမြေဖြစ်သည့် မင်္ဂလာဒုံမြို့နယ်၊ ကြံ့ဝေးစုရပ်ကွက်၊ ဒီဇဝါလမ်း၊ ခြံအမှတ်(၇)ဟုခေါ်တွင်သော အိမ်ခြံမြေနှင့်လက်ရှိ ဆောင်ရွက်လျက်ရှိသော ရန်နိုင်တိုင်းရင်းဆေးဝါးလုပ်ငန်းမှာ မြန်မာ့ဝေလုတ်တမ်း ဥပဒေအရ ဝတ္ထုပိုင်ဦးဖြစ်သော ခေါင်းဝင်းမင်း [၁/ရရက(နိုင်)၁၃၃၄၆] တစ်ဦးတည်းကသာလျှင် အမွေဆက်ခံပိုင်ဆိုင်ပိုင်ခွင့်ဖြစ်ပါကြောင်း အများသိစေရန် ကြေညာ အပ်ပါသည်။ ဤကိစ္စနှင့်ပတ်သက်၍ ကန့်ကွက်လိုသူများရှိပါက ကျွန်ပ်ထံသို့ တရားဝင် စာချုပ်များ၊ စာရွက်စာတမ်း အထောက်အထား(မူရင်း)များနှင့်အတူ လူကိယ်တိုင် ဤကြော်ငြာပါသည့်နေ့မှ (၁၀)ရက်အတွင်း လာရောက်ကန့်ကွက်နိုင်ပါသည်။ ကန့်ကွက် သူမရှိပါက ခေါင်းဝင်းမင်း၏ ပိုင်ရေးဆိုင်ခွင့်ကိစ္စရပ်များအတွက် လိုအပ်သည်များကို တရားဝင် ဆက်လက် ဆောင်ရွက်သည်ဖြစ်ပါကြောင်း အများသိစေရန် ထပ်ဆင့်ကြေညာ အပ်ပါသည်။ **ခေါင်းဝင်းမင်း၏လွှဲအပ်ညွှန်ကြားချက်အရ-**

ဦးဘဆော် (B.Sc,R.L,D.A,D.M.A,D.B.L,D.A.Psy.) W.L.P.O. (Switzerland)
တရားလွှတ်တော်ရှေ့နေ(စဉ်-၇၁၈)
တိုက်(L) အခန်း(၁၀၄)မေနန်ပက်ရိုလိုသာ၊ ဟပ်လမ်း အလုံမြို့နယ်၊ ရန်ကုန်မြို့။
ဖုန်း - ၀၉-၅၁၂၇၁၀၄

ကန့်ကွက်ခွင့်ပါသည်

ရန်ကုန်တိုင်းဒေသကြီး လမ်းမတော်မြို့နယ်၊ (၅) ရပ်ကွက်၊ ၁၁-လမ်း အမှတ် (၄၁/၁၆)၊ ပြည်ထောင်စုနှင့်ပထမတပ် (၂-လွှာ/၈)၊ (လက်ယာဘက် မြင်း)၊ အလား × အနံ (၁ ၂ ½ × ၅၀′) အကျယ်အဝန်းရှိ ကိုယ်ပိုင် ရေငယ်တာ၊ ကိုယ်ပိုင်လျှပ်စစ်မီတာပါရှိပြီး လူနေထိုင်ရန်အသင့်ရှိသည့် ကိုက်ခဲ့ပြီး (၁)နှင့် ၃့င် အကျိုးခံစားခွင့်အရပ်ရပ်အားလုံးကိုတို့ ဦးဇင်ဝေ (၇/လပတ (ရပ်) ၀၀၀၂၇) ပု ဆက်စပ်စာချုပ်များဖြင့် တရားဝင်ပယ်ယူပြီ လက်ရှိထားပိုင်ဆိုင်ပြီး လွတ်လပ်စွာလွှဲပြောင်းလျောင်းနှင့်ပြောင်း အဆိုပြုလျက် ထောင်းဒုရန်ကမ်းလုပ်ရာ ကျွန်ပ်ထံမိတ်ဆွေမှ အပြီးအပိုင် ပယ်ယူရန် သင့်ကာတုပါ၍ စရင်ငွေထပ်ဖြစ် ထောင်းကိုးငွေထိတစ်စိတ်တစ်ဒေသ ကို ပေးချေထားပြီးဖြစ်ပါသည်။ ဤအရောင်းအယ်ကို ကန့်ကွက်လိုပါက ဇေဒီပြပါတို့ကိုသင်၏ ပိုင်ဆိုင်မှုအထောက်အထား (မူရင်း)များဖြင့် ကျွန်ုပ်ကြားပါသည့်နေ့မှစ၍ (၇) ရက်အတွင်း ကျွန်ပ်ထံလာရောက်ကန့်ကွက် နိုင်ပါသည်။ ထိုရက်ကျော်လွန်ပါက အရောင်းအယ်ကိစ္စကို ဥပဒေနှင့် အညီ ဆက်လက်ဆောင်ရွက်သွားမည်ဖြစ်ကြောင်း အများသိစေရန် ကြေငြာ အပ်ပါသည်။

လွှဲအပ်ညွှန်ကြားချက်အရ
ခေါ်ငြမြေသင်း (LL.B)
တရားလွှတ်တော်ရှေ့နေ (စဉ် - ၄၄၇၈)
အမှတ် - ၅၂ ၊ ပထမထပ်၊ ရ-လမ်း၊ လမ်းမတော်မြို့နယ်၊
ရန်ကုန်မြို့။ ဖုန်း - ၀၉ ၅၁၀၂၁၀၁

အယူခံမူကိုဆိုင်ရန် ချိန်းဆိုသည့်နေ့ရက်ကို အယူခံတရားပြိုင်သို့ အကြောင်းကြားစာ (တရားမကျင့်ထုံးဥပဒေအမိန့် ၄၁၊ နည်းဥပဒေ ၁၄) ရန်ကုန်တိုင်းဒေသကြီးတရားလွှတ်တော် ၂၀၂၅ ခုနှစ်၊ တရားမပထမအယူခံမှုအမှတ် ၈၄၆

ခေါ်နန်းကေသီအောင် ပါ-၃ နှင့် ခေါ်နန်းစင်ငင်
(အယူခံတရားလိုများ) (အယူခံတရားပြိုင်)

၂၀၂၅ ခုနှစ်၊ အောက်တိုဘာလ ၂၄ ရက်စွဲပါ ဗိုလ်တထောင်ခရိုင် တရားရုံး၊ တရားကြီးမှုအမှတ်- ၂၄၅/၂၀၂၂ အမှုတွင် ချမှတ်သောအမိန့်ကို အယူခံမှု။

ရန်ကုန်တိုင်းဒေသကြီး၊ လှိုင်မြို့နယ်၊ (၁၆)ရပ်ကွက်၊ မာလာမြိုင်(၃) လမ်း၊ အမှတ်-၁၉ နေ အယူခံတရားပြိုင် ခေါ်နန်းစင်ငင်း (ယခုနေရပ်လိပ်စာ မသိသူ) သိစေရမည်။

ယခုအမှုတွင် ဗိုလ်တထောင်ခရိုင်တရားရုံးတော်မှ ချမှတ်သည့် ဒီကရီကို အယူခံတရားလိုမှ အယူခံမှတင်သွင်းရာ ဤရုံးတော်တွင် မှတ်ပုံတင် စာရင်းတင်သွင်း၍ ထိုအယူခံမှုကို ၂၀၂၆ ခုနှစ်၊ စက်တင်ဘာလ (၁၈) ရက် (၁၃)စက္ကူ ခုနှစ်၊ တော်သလင်းလပြည်လ(ဆန်း ၇ ရက်)တွင် ဆိုင်ဆိုရန် ဤရုံးတော်မှ ချိန်းဆိုလိုက်သည်။ သင်ကိုယ်တိုင်ဖြစ်စေ၊ သင့်ရှေ့နေဖြစ်စေ၊ ဤအယူခံမှု တွင် သင့်အတွက်ဆောင်ရွက်ရန် ပဉာဒေအရ ခွင့်ပြုထားသူကိုယ်စားလှယ် ဖြစ်စေ၊ ဤရုံးတော်သို့ မလာရောက်ခဲ့လျှင် ၎င်းအယူခံမှုကို သင်မရှိသည့် အခါတွင် တစ်ဖက်သတ်စီရင် ဆုံးဖြတ်လိမ့်မည်။

ထို့အပြင် သင်က အယူခံနိုင်ခွင့်ရှိရာသော ဤအယူခံမှုတွင် ဒီကရီကို တရားမကျင့်ထုံးဥပဒေ အမိန့် ၄၁ နည်းဥပဒေ ၂၂ အရ ကန့်ကွက်လိုလျှင် ချိန်းဆိုထားသော အချိန်အတွင်း ဤကဲ့သို့ သင်က ကန့်ကွက်ကြောင်း ဤအယူခံရုံးတော်၌ အကြောင်းကြားအစီရင်ခံစာတင်သွင်းရမည်။

၂၀၂၆ ခုနှစ်၊ ဩဂုတ်လ (၂၀) ရက်နေ့တွင် ဤရုံးတော်ဆိပ်ရိုက်နှိပ်၍ ကျွန်ုပ်လက်မှတ်ရေးထိုး ထုတ်ပေးလိုက်သည်။

(မိုးသင်းအောင်)
လက်ထောက်ညွှန်ကြားရေးမှူး
ရန်ကုန်တိုင်းဒေသကြီးတရားလွှတ်တော်

ကန့်ကွက်နိုင်ကြောင်း အများသိစေရန် ကြေညာခြင်း

ရန်ကုန်တိုင်းဒေသကြီး၊ မြောက်ဥဇွတ္တလာပမြို့နယ်၊ မြေတိုင်းရပ်ကွက် အမှတ်(၁၂)၊ အောင်သိဒ္ဓိလမ်း၊ မြေကွက်အမှတ်(၁၁၆ဂ)၊ အကျယ်အဝန်း (၃၀ပေx ၆၀ပေ)ရှိ ခေါ်သင်းလှ(MMN-၅၅၈၂)အမည်ပေါက် မြေချပ်မစ် မြေကွက်ကြီး အနက်မှ တရားဝင်မဒွစ်တိရေးသော (ပါစစ်မှရင်းခြစ်(၂၀၄ပေ)နှင့် ကပ်လျက် ဘက်အခြမ်း) အကျယ်အဝန်း (၁၀ပေx၆၀ပေ)ရှိ မြေကွက်နှင့် ယင်းမြေကွက်ပေါ် တွင် ဆောက်လုပ်ထားသော (၂)ထပ်တိုက်ရေ မီး၊ ရေစက်(၁)လုံး၊ ရေစည်(၂) လုံးအပါအဝင် အကျိုးခံစားခွင့်အရပ်ရပ်အားလုံးတို့ကို အဆက်စပ်စာချုပ်များအရ တရားဝင်လက်ရောက် ပိုင်ဆိုင်ထားပြီး ပြန်လည်လွှဲပြောင်းရောင်းချပိုင်ခွင့်ရှိသူ များဖြစ်ကြောင်း ဝန်ခံကတိပြုရှိ ယခု ရောင်းချသူများဖြစ်ကြသော (၁) ဦးသန်း ထိုက်အောင်[၁/ဥက၆ (နိုင်)၀၉၀၅၆]နှင့် ခေါ်ဝင်နင်း(ဖြူ [၁/သဃက (နိုင်) ၁၆၄၈၅]တို့ ထံမှ ကျွန်ပ်၏မိတ်ဆွေဖြစ်သူ ဒေါ်စုဇူးသဲခေါင် [၁၄/ဗဟန (နိုင်) ၂၂၃၃၈]က အပြီးအပိုင် ပယ်ယူရန် ရောင်းဖိုးငွေ၏ထက်ဝက်ကို ပေးချေထားပြီး ဖြစ်၍ ကန့်ကွက်လိုသူများရှိပါက ဤကြော်ငြာပါသည့်နေ့မှစ၍ (၇)ရက်အတွင်း ခိုင်မာသော ပိုင်ဆိုင်မှု အထောက်အထား စာရွက်စာတမ်း၊ စာချုပ်စာတမ်း မူရင်း များနှင့်တကွ လူကိယ်တိုင် လာရောက် ကန့်ကွက်နိုင်ပါကြောင်းနှင့် သတ်မှတ်ရက် ကျော်လွန်ပါက အရောင်းအယ်ကိစ္စကို ဥပဒေနှင့်အညီ ဆက်လက် ဆောင်ရွက် သွားမည်ဖြစ်ကြောင်း အများသိစေရန် ကြေညာအပ်ပါသည်။

လွှဲအပ်ညွှန်ကြားချက်အရ
ခေါ်ဃုနန္ဒာဆောင် (LL.B)
တရားလွှတ်တော်ရှေ့နေ (စဉ်-၂၀၃၉၇)
အမှတ် (၈၃)၊ ပထမထပ် ပန်းဆိုးတန်းလမ်း၊ ကျောက်တံတားမြို့နယ်၊
ရန်ကုန်တိုင်းဒေသကြီး။ ဖုန်း-၀၉-၄၂၅၅၂၂၉

ကန့်ကွက်နိုင်ကြောင်းအများသိစေရန်ကြေညာခြင်း

ရန်ကုန်တိုင်းဒေသကြီး၊ ကောင်ဇွတ္တလာပမြို့နယ်၊ (၁၃)ရပ်ကွက်၊ ဂရန(၇)လမ်း၊ အမှတ်(၂၃၀)နေ ခေါ်ဖြင့်ဖြင့်ကြည် [၁/တမန(နိုင်)၀၃၆၅၈၆]၏ လွှဲအပ်ညွှန်ကြားချက်အရ အောက်ပါအတိုင်း ကန့်ကွက်နိုင်ကြောင်း အများ သိစေရန် ကြေညာအပ်ပါသည်-

ရန်ကုန်တိုင်းဒေသကြီး သန်လျင်မြို့၊ အောင်ချမ်းသာတိုးချဲ့ (၄၀x၆၀) ပေမ မြေကွက်အမှတ် (၁၉၉၀) (၂၅x၆၀)ပေ အိမ်ခန့်ပါမစ်ခူမှင်းမြေ၏ အကျိုးခံစား ခွင့်အရပ်ရပ်တို့ကို အရှည်အရှင်း တစ်စုံတစ်ရာမရှိဘဲ ကင်းရှင်းကြောင်းအမှတ် (၆၀)၊ ရန်နေ(၁၃)လမ်း၊ (၃)ရပ်ကွက်၊ သာကေတနေ ခေါ်ဝင်ဒေချို[၁/သကတ (နိုင်) ၁၀၉၆၀၆]ထံမှ ယယုရန် ကျွန်ပ်၏မိတ်ဆွေမှ စရန်ငွေတစ်စိတ်တစ်ဒေသ ပေးချေပြီးဖြစ်ပါသည်။ သို့ဖြစ်၍၎် ထိုရောင်းချမှုအား ပိုင်ရေးဆိုင်ခွင့်ရှိသူများမှ စာရွက်စာတမ်းများဖြင့် ကျွန်ပ်ထံသို့ ယခုကြေညာပါသည့် အချိန်မှစ၍ (၇) ရက်အတွင်း ကန့်ကွက်နိုင်ပါကြောင်း ကြေညာအပ်ပါသည်။ သတ်မှတ်ရက် ကျော်လွန်ပါက ဥပဒေအရ အရောင်းအယ် ဆက်လက် ဆောင်ရွက်သွားမည် ဖြစ်ကြောင်း ကြေညာအပ်ပါသည်။

ဝယ်ယူသူ၏လွှဲအပ်ညွှန်ကြားချက်အရ
ခေါ်ခိုခိုကျော်
အထက်တန်းရှေ့နေ (စဉ်-၅၀၁၁၉)
09-450009527 (Viber),09-787787875

ကန့်ကွက်ခွင့်ပါသည်

ရန်ကုန်တိုင်းဒေသကြီး ဒဂုံမြို့သစ်(ဆိပ်ကမ်း)မြို့နယ်၊ မြေတိုင်း ရပ်ကွက်အမှတ်(၈၅)၊ ဗန္ဓုလမ်း၊ မြေကွက်အမှတ် (၁၃၂၂)တွင်ခေါ်တွင် သောအကျယ်အဝန်း(၄၀ x ၆၀)ပေရှိ မြေကွက်အနက်မှ တရားဝင်မဒွစ် တိရေးသောသော (ခေါင်းရင်းခြမ်း) အကျယ်အဝန်း (၂၀ x ၆၀)ပေရှိ ပါမစ်မှရင်းခြမ်းမြေကွက်နှင့်ယင်းမြေကွက်ပေါ်ရှိ နေအိမ်အပါအဝင်အကျိုး ခံစားခွင့်အရပ်ရပ်အားလုံးတို့ကို ဆက်စပ်စာချုပ်များဖြင့်ဝယ်ယူပိုင်ဆိုင်ပြီး ရောင်းချပိုင်ခွင့်ရှိသူ ဒေါ်ပြိုးဖွင့်သင်(၁/ သကတ(နိုင်) ၂၁၄၄၅)ထံမှ ကျွန်ပ်၏မိတ်ဆွေဖြစ်သူက အပြီးအပိုင်လွှဲပြောင်းဝယ်ယူရန် စရန်ငွေပေးချေ ထားပြီးဖြစ်ပါသည်။ ကန့်ကွက်လိုပါက ဤကြော်ငြာပါသည့်နေ့မှစ၍ (၁၄)ရက်အတွင်း ကျွန်ပ်ထံသို့ကန့်ကွက်လိုပါက ဤကြော်ငြာပါသည့်နေ့မှစ၍ (၇)ရက်အတွင်း ကန့်ကွက်ခြင်းမရှိပါက အပြီးအပိုင်ရောင်းချခြင်းနှင့် ပတ်သက်ပြီး ဤကြော်ငြာ ပါသည့်နေ့ကစ၍ (၁၄)ရက်အတွင်း ကန့်ကွက်ခြင်းမရှိပါ။ ကန့်ကွက်လိုပါက ခိုင်လုံသော ပိုင်ဆိုင်မှုမူရင်းများ နှင့်အတူ ကျွန်ပ်ထံသို့ ဤကြော်ငြာစာပါသည့်နေ့မှ (၁၄)ရက်အတွင်း လာရောက်ကန့်ကွက်နိုင်ပြီး ကန့်ကွက်သူမရှိပါက ဥပဒေနှင့်အညီ အရောင်း အယ်ကို ဆက်လက်ဆောင်ရွက်သွားမည်ဖြစ်ကြောင်း ကြေညာအပ် ပါသည်။

လွှဲအပ်ညွှန်ကြားချက်အရ
ဦးဇော်မျိုးထက် (LL.B)
တရားလွှတ်တော်ရှေ့နေ (စဉ်-၁၄၉၂)
အမှတ်-၁၀၁(ပထပ်)၊ ဘုဇ-လမ်း၊ ကျောက်တံတားမြို့နယ်၊ ရန်ကုန်မြို့။ ၀၉ ၄၂၂၇၃၃

ကန့်ကွက်နိုင်ကြောင်းကြေငြာခြင်း

ရန်ကုန်တိုင်းဒေသကြီး၊ သန်လျင်ခရိုင်၊ ခရမိုးမြို့နယ်၊ ကျုံမရေ ကျေးရွာ၊ ရွာမလမ်း၊ ကွင်းအမှတ်(၇၈၂-အေ)၊ ဧည့်ဝင်ရွာအနောက်ကွင်း၊ ဦးပိုင်အမှတ် (၁၈/၃)အတွင်းမှ အလျား (၁၆၀)ပေ x အနံ(၅၅)ပေ၊ ဧရိယာ (၀.၂၁)ဧကာ ဦးသန်းကျော်စိုး၊ အမည်ပေါက်) မြေကွက်နှင့်ဧနအိမ်၊ ဂိုဒေါင် အပါအဝင် မြေပေါ်မြေအောက် အကျိုးခံစားခွင့်အရပ်ရပ်တို့အား ခေါ်ညိုညို သန်း [၁၂/သကတ (နိုင်)၁၇၆၄၄၅]မှတရားဝင်ပိုင်ဆိုင်ပြီး ရောင်းချပိုင်ခွင့် ရှိသည်ဟု ပြောဆိုသဖြင့် ကျွန်ပ်၏မိတ်ဆွေက ဝယ်ယူရန်စရန်ငွေတချို့ ပေးချေထားပါသည်။ ကန့်ကွက်လိုပါက ခိုင်လုံသော ပိုင်ဆိုင်မှုမူရင်းများ နှင့်အတူ ကျွန်ပ်ထံသို့ ဤကြော်ငြာစာပါသည့်နေ့မှ (၁၄)ရက်အတွင်း လာရောက်ကန့်ကွက်နိုင်ပြီး ကန့်ကွက်သူမရှိပါက ဥပဒေနှင့်အညီ အရောင်း အယ်ကို ဆက်လက်ဆောင်ရွက်သွားမည်ဖြစ်ကြောင်း ကြေညာအပ် ပါသည်။

လွှဲအပ်ညွှန်ကြားချက်အရ
ဦးသန်းထွန်းလွင်(သန်လျင်)
အထက်တန်းရှေ့နေ (စဉ်-၁၇၇၆၆/၁၉၈၉)
ဖုန်း - ၀၉-၅၁၀၇၀၈၃

ကန့်ကွက်နိုင်ကြောင်း ကြေညာခြင်း

ဥဇွတ္တသီရိမြို့၊ သံကျွန်းကွက်သစ်ရပ်ကွက်၊ မြေတိုင်းရပ်ကွက်အမှတ်(၁/ သံကျွန်းအနောက်ရပ်)၊ မြေဖမ်း (၀.၁၀၈) ဧက၊ မြေကွက် အမှတ် (၃သ-၂၀၄၇)၊ ခေါင်ဝင်အေးမှ[၁/ ရက(နိုင်)၀၄၄၆၁-၇] (၁၅)ဦးဘရင် အမည်ပေါက် နှစ်(၃၀) မြေဌားစာချုပ်မြေကွက်ကို ခေါ်ဖြင့်သန္ဓာထွန်း[၉/ မရမ(နိုင်)၀၁၆၀၇၃]၊(၁၀) ဦးတင်ထွန်းမှ နေ့ညောင်တာ စာချုပ်စာတမ်း မှတ်ပုံတင် ရုံး၊ ၏ အထွေထွေကိုယ် စားလှယ်ထွန့်စာအမှတ်(၄၄၄/၂၀၂၂)(၁၄-၉-၂၀၂၂) တင်ပြ၍ ဦးခင်ဝေင်အေး [၇/အမန(နိုင်)၀၆၁၇၇]၊(၁) ဦးခင်ကြိုင် အမည်ဖြင့် မှတ်ပုံတင် အရောင်း အယ်စာချုပ် ချုပ်ဆိုရန် မြေပုံ၊ မြေဈေးဝယ်ကျားနှင့် လျှောက်ထားလာပါ သဖြင့် ကန့်ကွက်လိုသူများအနေဖြင့် တရားဝင်ပိုင်ဆိုင်မှုစာချုပ်စာတမ်းများ၊ တရားရုံးအမိန့်ဒီကရီများ အထောက်အထားနှင်လုံးမှာတင်ပြ၍ နေ့ညောင်တော် စည်ပင်သာယာရေးကော်မတီ ဖြို့ပြစီမံကိန်းနှင့်မြေစီမံခန့်ခွဲမှုဌာန၊ ဤကြေညာ ချက် ပါရှိသည့်ရက်မှစ၍ (၁၅)ရက်အတွင်း လာရောက် ကန့်ကွက်နိုင်ကြောင်းနှင့် သတ်မှတ်ကာလအတွင်း ကန့်ကွက်မှုမရှိပါက ဌာန၏ လုပ်ထုံးလုပ်နည်းများနှင့် အညီ မြေပုံ၊ မြေဈေးဝယ်ကျားခွင့်လျှောက်ထားလာမှုအား ဆက်လက် ဆောင်ရွက် ပေးသွားမည်ဖြစ်ကြောင်း ကြေညာလိုက်သည်။

ဖြို့ပြစီမံကိန်းနှင့်မြေစီမံခန့်ခွဲမှုဌာန
နေ့ညောင်တော်စည်ပင်သာယာရေးကော်မတီ

ဖခင်အမည်မှန်

ဝါး၁ဃမမြို့၊ အ.ထ.က(၁)၊
Grade-12 (STEAMS -1) တွင် ပညာ သင်ကြားနေသော မောင်ရွှိုင်းထက်ဦးဏေ၏ ဖခင်အမည် မှန်မှာ ဦးဝင်းဓော်ဦး [၁၄/ ၀ခမ (နိုင်)၁၈၂၁၃]ဖြစ်ပါကြောင်း။
ဦးဝင်းဓော်ဦး

ကန့်ကွက်နိုင်ကြောင်းကြော်ငြာ

ရန်ကုန်တိုင်းဒေသကြီး၊ ဓရမိုးကုန်းမြို့နယ်၊ (၁)ရပ်ကွက်၊ ရွှေထီး အိမ်ရာ တိုက်အမှတ်(၂)၊ အခန်းအမှတ်(၃၀၂)၊ ရူလအမည်ပေါက်ပိုင်ဆိုင်သူ ခေါ်မြသင်း၊ ISN-၄၅၆၂၇ ထံမှ ဆက်စပ်စာချုပ်များဖြင့် ပြန်လည်ပယ်ယူ ထားသူ ခေါ်ဖုးဂ်ခင် [၁၃/ဓရက(နိုင်) ၁၄၁၀၉၀]က ၎င်းအမည်ဖြင့် တိုက်ခန်း ပိုင်ဆိုင်ခွင့်မှတ်ပုံတင်စာအုပ်ပြုလုပ်ပေးပါရန် ဌာနသို့လျှောက်ထားလာခြင်း အပေါ် ကန့်ကွက်လိုပါက ကြော်ငြာပါသည့် ရက်မှ (၁၄)ရက်အတွင်း စာရွက် စာတမ်း အထောက်အထား ပြည့်စုံစွာဖြင့် တင်ပြကန့်ကွက်နိုင်ပါသည်။
အိမ်ရာဖွံ့ဖြိုးရေးဌာနခွဲ၊ မြို့ပြနှင့်အိမ်ရာဖွံ့ဖြိုးရေးဦးစီးဌာန

ရန်ကုန်တိုင်းဒေသကြီး၊ ဒဂုံမြို့သစ်(မြောက်ပိုင်း)မြို့နယ်၊ (၃၂)ရပ်ကွက်၊ မြခင်းသာလမ်းနှင့် ဧရာမသီရိလမ်းထောင့်၊ အမှတ်(၁၁၈၂)၊ မြေအကျယ်အဝန်း (၄၀ပေx၆၀ပေ) မြေကွက်နှင့် ယင်းမြေကွက်၏ အကျိုးခံစားခွင့်အရပ်ရပ်အားလုံးတို့နှင့် ပတ်သက်၍ အများသိစေရန် ကြေညာခြင်း

အထက်ဖော်ပြပါ မြေကွက်သည် ကျွန်ပ်၏မိတ်ဆွေဖြစ်သူ ခေါ်သိန်းသိန်းနိုင်(၁၁/မပန(နိုင်)၀၃၇၈၀၅] တစ်ဦးတည်းသာလျှင် လုံးလုံးလျားလျား လက်ရောက်ဝယ်ယူခဲ့သော လက်ရှိပိုင်ဆိုင်လျက်ရှိကြောင်းနှင့် အဆိုပါ မြေကွက်အား ကျွန်ပ်၏မိတ်ဆွေမသီရိပါဘဝ ရည်သူတစ်ဦးတစ်ယောက်ကမျှ ရောင်းဝယ်ခြင်း၊ ပေါင်းနှံခြင်း၊ ပေးကမ်း ခြင်း၊ ဂရန့်သစ်လျှောက်ခြင်း၊ ဂရန့်အမည်ပေါက်ပြောင်းခြင်းနှင့် ဂရန့်ပျောက်လျှောက်ထားခြင်းများ မပြုလုပ်ကြရန်နှင့် ပြုလုပ်ခဲ့ပါက တည်ဆဲဥပဒေများနှင့်အညီ တရားစွဲဆိုသွားမည်ဖြစ်ပါကြောင်း အများသိစေရန် ကြေညာအပ်ပါသည်။

လွှဲအပ်ညွှန်ကြားချက်အရ
ဦးရဲဝိုက်ကိုကို (LL.B)
အထက်တန်းရှေ့နေ (စဉ်-၅၂၇/၂၀)
(၁၀၂/က)၊ ဦးကြင်ဦ(၂)လမ်း၊ (၃)ရပ်ကွက်၊ ဒဂုံမြို့သစ်(မြောက်ပိုင်း)မြို့နယ်၊ ရန်ကုန်မြို့။ ၀၉-၆၅၂၄၁၉၉၄

ကန့်ကွက်နိုင်ကြောင်း အများသိစေရန်ကြေညာခြင်း

ရန်ကုန်တိုင်းဒေသကြီး၊ ပန်းဘဲတန်းမြို့နယ်၊ (၃)ရပ်ကွက်၊ ၂၈-လမ်း (အောက်)၊ အမှတ် (၅၇)၊ ၈-လွှာ၊ အကျယ်အဝန်း (၂၅ ပေ x ၅၀ ပေ)ရှိ ဓာတ်လေ့ကားပါ တိုက်ခန်း၃ နှင့် ယင်းတိုက်ခန်းပေါ်တွင် ကွယ်ကာပါရှိသော အကျိုးခံစားခွင့်အရပ်ရပ် အားလုံးတို့ကို တရားဝင်အမေဆက်ခံပိုင်ဆိုင်ကြပြီး ရောင်းချပိုင်ခွင့်ရှိကြောင်း ဝန်ခံကတိပြုသူများဖြစ်ကြသော ခေါ်ဝတီစာ ဘီဘီ [၁/ပဘတ (နိုင်) ၀၀၇၇၁]၊ ခေါ်ရိုရိုမြင့် [၁/ပဘတ(နိုင်)၀၄၀၆၄]နှင့် ဦးမိုဟာမက်ဆယ်ဟာတီ [၁] ဦးခင်မောင်ဆေး [၁/ပဘတ(နိုင်)၀၂၈၅]ခေါ်ရိုရိုမြင့် [၁/ပဘတ(နိုင်)၀၄ဝ၆၄]နှင့် ဦးမိုဟာမက်ဆယ်ဟာ [၁] ဦးခင်မောင်ဆေး [၁/ပဘတ(နိုင်)၀၂၈၅] ကိုင်ဆောင်သူများထံမှ ကျွန်ပ်၏မိတ်ဆွေက အပြီးအပိုင်ဝယ်ယူရန်အတွက် ရောင်းဖိုးငွေ၏ တစ်စိတ်တစ်ဒေသကို စရန်ငွေအဖြစ် ပေးချေထားပြီးဖြစ်ပါသည်။ အထက်ဖော်ပြပါ တိုက်ခန်းအရောင်းအယ်ကိစ္စကို မည်သူမဆို ကန့်ကွက်လိုပါက ကျွန်ပ်ထံသို့ ခိုင်လုံသော စာရွက်စာတမ်း အထောက်အထားမူရင်းများဖြင့် ဤကြေညာပါ သည့်ရက်မှစ၍ (၁၄)ရက်အတွင်း လာရောက်ကန့်ကွက်နိုင်ပါသည်။ သတ်မှတ်ရက်ထက်ကျော်လွန်ပါက တိုက်ခန်း အရောင်း အယ်ကိစ္စကို ဥပဒေနှင့်အညီ ဆက်လက် ဆောင်ရွက်သွားမည်ဖြစ်ကြောင်း အများသိစေရန် ကြေညာ အပ်ပါသည်။

ဝယ်ယူသူ ဦးမိုဟာမက်ဆယ်ဟာ(ခ)ဦးခင်ဝေ၏ လွှဲအပ်ညွှန်ကြားချက်အရ
ခေါ်ကျော်ကျော်ဝင်း (LL.B)
တရားလွှတ်တော်ရှေ့နေ (စဉ်-၁၂၆)
အမှတ် (၁)၊ ဓမ္မိညာ (၁ဝီ)၊ အထက်မရွှေလေးလမ်းသွယ် (၃)၊ ကန်/မြောက်ရပ်ကွက်၊ မင်္ဂလာတောင်ညွှန့်မြို့နယ်၊
ရန်ကုန်မြို့။ ဖုန်း - ၀၉-၉၇၅၁၂၀၄၄

ကန့်ကွက်နိုင်ကြောင်း အများသိစေရန် ကြေညာခြင်း

ရန်ကုန်တိုင်းဒေသကြီး၊ ဓမ္ပာဘီမြို့နယ်၊ ဆတ်သွားတောကျေးရွာအုပ်စု ဆတ်သွားတော (အရှေ့ပိုင်း) ညောင်ရနံစပ်လမ်း၊ ကွင်းအမှတ် -၅၁၈ (အေ)၊ ကွင်းအရည် - ဆတ်သွားတောအနောက်၊ ဦးပိုင်အမှတ် - ၁၃/ဝ ဟူသောကွင်းသော ဧရိယာ (၁.၄၉) ဧကရ

ကန့်ကွက်နိုင်ပါကြောင်းကြေညာခြင်း

ရန်ကုန်မြို့၊ ဒဂုံမြို့သစ်(အရှေ့ပိုင်း)မြို့နယ်၊ မြေတိုင်းရပ်ကွက်အမှတ်(၁၃၅) မြေကွက်အမှတ်(၃၆၈) ဧရိယာ(၄၀×၆၀)ရှိသည့် မြေချပ်မစ်အမိုးအစားပေါ် တင်လျှိုင်(၁၂/မရက(နိုင်)၀၁၅၅၈၉)အမည်ပေါက်မြေကွက်အတွင်းမှ တရားဝင်မခွဲမစိတ်ရပေသေးသောအနေအထားဖြင့် မျက်နှာမှ၍ကြည့်လျှင် (ဘယ်ဘက်ခြမ်း)မြေကွက်အမှတ်(၃၇၀)နှင့်ကပ်လျက်ဘက်ခြမ်း (၂၀'×၆၀') ပါမစ်မရင်းခြမ်း-မြေကွက်ကို အရောင်းအဝယ်ကတိစာချုပ်(အဆက်ဆက်) အရဝယ်ယူပိုင်ဆိုင်ထားသူ-ဦးထက်ပိုင်ဦး(၁)ဂွမ်ဆန်ဒ(၁/မကန(နိုင်)၁၃၄၇၅၅)က တရားဝင်ပိုင်ရင်းအဖြစ် အရွယ်အရင်းကင်းစွာ လက်ဝယ်ထားရှိပိုင်ဆိုင်ပါကြောင်း နှင့် လွှဲပြောင်းရောင်းချပိုင်ခွင့်ရှိပါကြောင်း ဝန်ခံကတိပြုသည့်အတွက် ကျွန်ုပ်တို့၏မိတ်ဆွေက အပြိုးအပိုင်ဝယ်ယူရန်(စရန်ငွေ)များ ပေးချေထားပြီးဖြစ်ပါသည်။ အဆိုပါမြေကွက်နှင့်ပတ်သက်၍ ပိုင်ဆိုင်အကျိုးခံစားခွင့်ရှိသဖြင့် ကန့်ကွက်လိုသူများရှိပါက ဤကြေညာပါသည့်နေ့မှစ၍ (၇)ရက်အတွင်း တိကျခိုင်လုံသောစာရွက်စာတမ်းမူရင်းများနှင့်တကွ လူကိုယ်တိုင်လာရောက်ကန့်ကွက်နိုင်ပါသည်။ သတ်မှတ်နေ့ရက်ကျော်လွန်ပါကမြေကွက်အရောင်းအဝယ်ကို ဥပဒေနှင့်အညီပြီးဆုံးသည်အထိ ဆက်လက်ဆောင်ရွက်မည်ဖြစ်ကြောင်း အများသိစေရန်ကြေညာပါသည်။

(လွှဲအပ်သည့်ကြားဝင်းများ)

ဦးသန့်ဇင် (LL-B)
အထက်တန်းရှေ့နေ(စဉ်-၂၇၈၈)
Ph-09 253995848 , 09-798420119

ခေါ်ဟန်ခွန်ခိုင် (LL-B)
အထက်တန်းရှေ့နေ(လိုင်-၂၂၇၅)
Ph-09-4200 73685

အမှတ်(၅၀) ပ-ထပ်၊ အခန်း(D-2)၊ ဘက်လမ်း၊ ကျောက်တံတားမြို့နယ်၊ ရန်ကုန်မြို့။

Mahar Bawga Finance Company Limited
မတည်ငွေရင်းလျှောချကြောင်း ကြေညာခြင်း

Mahar Bawga Finance Company Limited (Company Registration No-၁၁၆၅၅(ဝ)၅၁)၏ မတည်ငွေရင်းလျှောချခြင်းကိစ္စနှင့် ပတ်သက်၍(၁-၉-၂၀၂၆)ရက်နေ့တွင် ကျင်းပပြုလုပ်ခဲ့သော အစုရှယ်ယာရှင်များ အစည်းအဝေးဆုံးဖြတ်ချက်အရ ကုမ္ပဏီ၏ မတည်ရင်းနီးငွေ အစုရှယ်ယာအရေအတွက် (၃၅၀,၀၀၀စု)၊ အစုရှယ်ယာပမာဏ (၃,၅၀၀,၀၀၀,၀၀၀ ကျပ်)မှ အစုရှယ်ယာအရေအတွက် (၃၀၀,၀၀၀စု) အစုရှယ်ယာပမာဏ (၃,၀၀၀,၀၀၀,၀၀၀ကျပ်)သို့ ပြောင်းလဲလျှောချသွားမည်ဖြစ်ကြောင်း အသိပေးကြေညာအပ်ပါသည်။

ဒါရိုက်တာအဖွဲ့
Mahar Bawga Finance Company Limited

ရွှေမိုးကောင်းကွန်ဒို မှ
အထူးပရိုမိုးရှင်း

(၂၀%) အထူးလျှော့ရွေးဖြင့် ဈေးချပေးနေပါသည်။

Condo Facilities

- (24 Hour) Lift/Electricity/Security & CCTV
- Own Meter Sub Meter
- Fiber Internet System
- Swimming Pool & Gym
- Play Ground & Garden
- EV Car Station
- Grond Floor Area, Shopping Mall
- Sqft (1000) အထက်တို့ ကားပါကင် (၁)စီးရာသက်ပန်အပိုင်ရရှိခွင့်
- Sqft (1000) အောက်တို့ ကားပါကင် (၁)စီး (၅)နှစ် Free ရပ်နားခွင့်
- Water System, Overhead Tank & Underground Tank

ဆက်သွယ်ရန်ဖုန်း - ၀၉-၃၆၁၂၈၈၁၄၊ ၀၉-၂၅၄၀၃၄၈၈

ကန့်ကွက်နိုင်ကြောင်းကြော်ငြာခြင်း

မုဒ်ရွာမြို့၊ အောင်ချစ်သာလရပ်ကွက်၊ အကွက်အမှတ်နှင့်အမည်(၆၇၈/ရွာသစ်)၊ ဦးပိုင်အမှတ် (၁၆)၊ ဧရိယာ(၀.၁၄၄)ကျော်မြေနေရာသည် မြို့မြေအမှတ်တွဲအမှတ်၊ 111VRP 2020-2021 အရ ဦးအောင်မြတ်ကျော် အမည်ဖြင့် (၂၃-၆-၂၀၂၁)ရက်နေ့မှစ၍ (၄-၁၀-၁၉၉၆)မှ (၃-၁၀-၂၀၂၆)ထိ မူလသက်တမ်းအတိုင်း နှစ်(၃၀) အရည်အခြေအနေပေးသောမြေဖြစ်ပြီး အဆိုပါမြေဌားစာချုပ်မှာ (၃-၁၀-၂၀၂၆)ရက်နေ့တွင် သက်တမ်းကုန်ဆုံးပြီးဖြစ်၍ ဦးအောင်မြတ်ကျော် အမည်ဖြင့် မြေငှားစာချုပ် (သက်တမ်းတိုး) လျှောက်ထားရာ ကျေးကြောင်းဖေဘုံချက် ခိုင်လုံစွာဖြင့် ကန့်ကွက်တင်ပြနိုင်သူ မည်သူမဆို ယခုလျှောက်ထားခြင်းကို ဆောင်ရွက်မပေးသင့်ကြောင်း အထောက်အထားခိုင်လုံစွာဖြင့် ကန့်ကွက်လွှာများကို ဤရုံးသို့ ကန့်ကွက်လွှာကြေငြာသည့် (၃၀-၈-၂၀၂၆)ရက်နေ့အထိ ပေးပို့ကန့်ကွက်ခြင်းနှင့် ကန့်ကွက်မှုမရှိပါက လျှောက်ထားသူ၏ ဆက်လက်ဆောင်ရွက်ခွင့်ကို ပြုလုပ်ပေးသွားမည်ဖြစ်ကြောင်း အသိပေးကြေညာအပ်ပါသည်။

ကော်လိတ္တာအရာရှိ
မုဒ်ရွာခရိုင်အထွေထွေအုပ်ချုပ်ရေးဦးစီးဌာန

ကန့်ကွက်နိုင်ကြောင်းကြော်ငြာခြင်း

မုဒ်ရွာမြို့၊ မြို့သစ်ရပ်ကွက်၊ အကွက်အမှတ်နှင့်အမည်(အောင်ချစ်သာ(မြို့သစ်))၊ ဦးပိုင်အမှတ် (၅ လမ်း ၇၀၊ ၇၂)၊ ဧရိယာ(၀.၂၄)ကျော်မြေနေရာသည် မြို့မြေအမှတ်တွဲအမှတ်- ၁၆၀/၁၉၉၆ အရ ဦးဆန်းထွန်း၊ ဒေါ်သင်းသင်းနွဲ့ အမည်ဖြင့် (၅-၁၁-၁၉၉၆ ရက်နေ့မှ ၄-၁၁-၂၀၂၆ ရက်နေ့ထိ) နှစ်(၃၀) ချထားပေးသော မြေအနက်မှ ဦးပိုင်အမှတ် (၅ လမ်း ၇၀)၊ ဧရိယာ(၀.၄၄၇)ကျော် မြေအား ဦးဆောင်ဖေ မြေငှားစာချုပ် (ခွဲစိတ်အမည်ပြောင်း၊ သက်တမ်းတိုး) လျှောက်ထားရာ ကျေးကြောင်းဖေဘုံချက် ခိုင်လုံစွာဖြင့် ကန့်ကွက်တင်ပြနိုင်သူ မည်သူမဆို ယခုလျှောက်ထားခြင်းကို ဆောင်ရွက်မပေးသင့်ကြောင်း အထောက်အထားခိုင်လုံစွာဖြင့် ကန့်ကွက်လွှာများကို ဤရုံးသို့ ကန့်ကွက်လွှာကြေငြာသည့် (၃၀-၈-၂၀၂၆)ရက်နေ့မှစ၍ (၁၅)ရက်အတွင်း ကန့်ကွက်နိုင်ကြောင်းနှင့် ကန့်ကွက်မှုမရှိပါက လျှောက်ထားသူအား အထက်မြန်မာပြည် မြေနှင့်အခွန်စည်းမျဉ်းဥပဒေပါပြဋ္ဌာန်းချက်များနှင့် အညီ မြေငှားစာချုပ် (သက်တမ်းတိုး) ခွင့်ပြုမည်ဖြစ်ကြောင်း အသိပေးကြေညာအပ်ပါသည်။

ကော်လိတ္တာအရာရှိ
မုဒ်ရွာခရိုင်အထွေထွေအုပ်ချုပ်ရေးဦးစီးဌာန

ကန့်ကွက်နိုင်ကြောင်းကြော်ငြာခြင်း

ရန်ကုန်တိုင်းဒေသကြီး၊ သန်လျက်မြို့နယ်၊ မြို့ဟောင်းအနောက်ရပ်ကွက်၊ Star City Estate၊ Galaxy Tower 2 ၊ အခန်း 2605 (2 bedrooms) ဟုခေါ်တွင်သော အကျယ်အဝန်း(၁၁၆၅)စတုရန်းပေရှိ ကွန်ဒိုတိုက်ခန်း၊ ယင်းတိုက်ခန်းနှင့် စပ်ဆက်တွယ်ကပ်လျက်ရှိသည့် ဧရိယာပြောင်းနိုင်သည့် ဝန္တဦးအရေပရဝတ်အားလုံးတို့အား ပိုင်ဆိုင်ကြောင်းနှင့် လွှဲပြောင်းရောင်းချခွင့်ရှိသူများဖြစ်ကြောင်း အဆိုပြုသူများ ဖြစ်ကြသော ဦးသီဟဇော် [၁/ဦးကာ(နိုင်)၁၈၅၂၂]နှင့် ခေါ်သူသူအေး [၉/ညဥ၅(နိုင်)၃၀၀၆၆]တို့ထံမှ ကျွန်ပ်၏မိတ်ဆွေဖြစ်သူ ခေါ်ဝီမီအောင် [၇/မန(နိုင်)၀၀၁၈၃၀]မှ နှစ်ဖက်သဘောတူညီသည့် စရန်ငွေပေးချေကာ အရောင်းအဝယ်အား ဆက်လက်ပြုလုပ်ကြရန် သဘောတူညီခဲ့ကြပြီးဖြစ်ပါသည်။

အရောင်းအဝယ်နှင့်စပ်လျဉ်း၍ ကန့်ကွက်လိုသူများအနေဖြင့် ဤသတင်းစာကြေညာချက်ပါရှိသည့်နေ့မှ (၇)ရက်/တစ်ပတ်အတွင်း လာရောက်ဆက်သွယ် ကန့်ကွက်ရန်ဖြစ်ပါသည်။ သတ်မှတ်ရက်ကျော်လွန်ပြီးနောက်တွင် အရောင်းအဝယ်အား ဥပဒေနှင့်အညီ ပြီးဆုံးသည်အထိ ဆက်လက်လုပ်ဆောင်သွားမည်ဖြစ်သည်။

ခေါ်ဝီမီအောင်၏လွှဲအပ်ညွှန်ကြားချက်အရ

ဦးနန္တမျိုးအောင်(LL.B),(D.I.P.L)(M.P.A)
တရားလွှတ်တော်ရှေ့နေ
(စဉ်-၁၀၇၉၄/၃၀-၁၁-၂၀၂၃)
အမှတ်(၁၆၇)၊ ၃၀လမ်း၊ ဌာနာရပ်ကွက်၊
အလုံမြို့နယ်၊ ရန်ကုန်တိုင်းဒေသကြီး
Ph:09-428935929,09-699184983

ခေါ်ရည်ဖွန်ဦး (LL.B), (D.I.P.L)
အထက်တန်းရှေ့နေ
(စဉ်-၅၀၂၆/၃-၁-၂၀၁၈)
အမှတ်-၁၆၅၊ ၃၀လမ်း၊ ဌာနာရပ်ကွက်၊
အလုံမြို့နယ်၊ ရန်ကုန်တိုင်းဒေသကြီး။
၀၉-၉၅၄၄၄၀၄၆၄၊ ၀၉-၅၀၈၄၈၃၂၅

ကန့်ကွက်နိုင်ကြောင်းကြော်ငြာခြင်း

ရန်ကုန်တိုင်းဒေသကြီး၊ တောင်ဥက္ကလာပမြို့နယ် (၁၀)ရပ်ကွက်၊ အယာကလမ်း(၂၀)၊ မြေကွက်အမှတ်(၆၀၂/တ)၊ မြေအကျယ် အနည်း(၂၀၀၊ ၆၀၀)ပေတွင်ဆောက်လုပ်ထားသော (၁)သန်းတည်း (၅)ထပ်တိုက်မှ(ထပထပ်)၊ (၂၅၃)၊ အကျယ်အလုံး(၁၈၀၊ ၅၇၄)၊ အမြင့်(၉)ပေရှိ တိုက်ခန်း(၁)ခန်းနှင့် ယင်းတိုက်ခန်းပေါ်ရှိ အကျိုးခံစားခွင့်အရလုံးဆားလုံးတို့ ယခုအိပ်ရောင်းရောင်း ဦးကျော်မင်းထက်(၁၀/ကရန(နိုင်)၀၆၉၉၀)သည် အဆင့်ဆင့်အဆက်ဆက် နစ်ဦးသဘောတူတိုက်ခန်းအပြီးအပိုင်အရောင်းအဝယ်ကတိစာချုပ် များဖြင့် ဝယ်ယူပိုင်ဆိုင်ထားပြီး မိမိတပ်ဦးတည်းသာမျှင် တရားဝင်လက်မှိုလက်ဝယ်ပိုင်ဆိုင်ပြီး လွတ်လပ်စွာမိမိမခန့်ခွဲရောင်းချပိုင်ခွင့်ရှိကြောင်း ခန့်မတည်ပြောင်းလဲမလာရာ ကျွန်ပ်မိတ်ဆွေဖြစ်သူ ဦးလှမျှ(၁၀/မအန(နိုင်)၀၀၁၄၂)မှ အပြီးအပိုင်ဝယ်ယူရန်အတွက် စရန်ငွေ တစိတ်တာဘေသကို ပေးချေထားပြီးဖြစ်ပါသည်။ သို့ရာတွင် ကန့်ကွက်လိုသူများရှိက ကျွန်ပ်ထံသို့တိကျခိုင်လုံသော တရားဝင်စာချုပ်စာတမ်း(မူရင်း)များနှင့်တကွ ယဉ်ကျေးကြောင်းပါသည့်နေ့မတ်၌ (၇)ရက်အတွင်း လာရောက်ကန့်ကွက်နိုင်ပါကြောင်းနှင့် ယင်းနေ့ကျော်လွန်ပါက အရောင်းအဝယ်ကို ပြီးမြောက်အောင်မြင်သည်အထိ ဥပဒေနှင့်အညီ ဆက်လက်ဆောင်ရွက်သွားမည်ဖြစ်ပါကြောင်း အများသိစေရန်ကြေညာအပ်ပါသည်။

လွှဲအပ်ညွှန်ကြားချက်အရ - **ခေါ်မေခင်ဦး (LL.B)**
တရားဥယျာဉ်အတွင်းဌာန (စဉ် - ၁၃၉၈)
အမှတ်(၄၆၂)၊ သုတ(၁)လမ်း၊ (၃)ရပ်ကွက်၊ တောင်ဥက္ကလာပမြို့နယ်၊
ဖုန်း- ၀၉-၅၆၂၆၂၅၅၁၊ ၀၉-၄၂၅၁၅၄၆

အရောင်းအဝယ်နှင့်စပ်လျဉ်း၍ ကန့်ကွက်နိုင်ပါကြောင်း

ရန်ကုန်တိုင်းဒေသကြီး၊ သန်လျက်မြို့နယ်၊ မြို့ဟောင်းအနောက်ရပ်ကွက်၊ Star City Estate ၊ Galaxy Tower 2 ၊ အခန်း 2605 (2 bedrooms) ဟုခေါ်တွင်သော အကျယ်အဝန်း(၁၁၆၅)စတုရန်းပေရှိ ကွန်ဒိုတိုက်ခန်း၊ ယင်းတိုက်ခန်းနှင့် စပ်ဆက်တွယ်ကပ်လျက်ရှိသည့် ဧရိယာပြောင်းနိုင်သည့် ဝန္တဦးအရေပရဝတ်အားလုံးတို့အား ပိုင်ဆိုင်ကြောင်းနှင့် လွှဲပြောင်းရောင်းချခွင့်ရှိသူများဖြစ်ကြောင်း အဆိုပြုသူများ ဖြစ်ကြသော ဦးသီဟဇော် [၁/ဦးကာ(နိုင်)၁၈၅၂၂]နှင့် ခေါ်သူသူအေး [၉/ညဥ၅(နိုင်)၃၀၀၆၆]တို့ထံမှ ကျွန်ပ်၏မိတ်ဆွေဖြစ်သူ ခေါ်ဝီမီအောင် [၇/မန(နိုင်)၀၀၁၈၃၀]မှ နှစ်ဖက်သဘောတူညီသည့် စရန်ငွေပေးချေကာ အရောင်းအဝယ်အား ဆက်လက်ပြုလုပ်ကြရန် သဘောတူညီခဲ့ကြပြီးဖြစ်ပါသည်။

အရောင်းအဝယ်နှင့်စပ်လျဉ်း၍ ကန့်ကွက်လိုသူများအနေဖြင့် ဤသတင်းစာ ကြေညာချက်ပါရှိသည့်နေ့မှ (၇)ရက်/တစ်ပတ်အတွင်း လာရောက်ဆက်သွယ် ကန့်ကွက်ရန်ဖြစ်ပါသည်။ သတ်မှတ်ရက်ကျော်လွန်ပြီးနောက်တွင် အရောင်းအဝယ်အား ဥပဒေနှင့်အညီ ပြီးဆုံးသည်အထိ ဆက်လက်လုပ်ဆောင်သွားမည်ဖြစ်သည်။

ခေါ်ဝီမီအောင်၏လွှဲအပ်ညွှန်ကြားချက်အရ

ဦးနန္တမျိုးအောင်(LL.B),(D.I.P.L)(M.P.A)
တရားလွှတ်တော်ရှေ့နေ
(စဉ်-၁၀၇၉၄/၃၀-၁၁-၂၀၂၃)
အမှတ်(၁၆၇)၊ ၃၀လမ်း၊ ဌာနာရပ်ကွက်၊
အလုံမြို့နယ်၊ ရန်ကုန်တိုင်းဒေသကြီး
Ph:09-428935929,09-699184983

ကန့်ကွက်နိုင်ကြောင်းကြော်ငြာခြင်း

ရန်ကုန်တိုင်းဒေသကြီး၊ ကျောက်တံတားမြို့နယ်၊ ရန်ကုန်မြို့။

ကန့်ကွက်နိုင်ကြောင်းကြော်ငြာခြင်း

ရန်ကုန်မြို့၊ ဒဂုံမြို့သစ်(အရှေ့ပိုင်း)မြို့နယ်၊ မြေတိုင်းရပ်ကွက်အမှတ်(၁၃၅) မြေကွက်အမှတ်(၃၆၈) ဧရိယာ(၄၀×၆၀)ရှိသည့် မြေချပ်မစ်အမိုးအစားပေါ် တင်လျှိုင်(၁၂/မရက(နိုင်)၀၁၅၅၈၉)အမည်ပေါက်မြေကွက်အတွင်းမှ တရားဝင်မခွဲမစိတ်ရပေသေးသောအနေအထားဖြင့် မျက်နှာမှ၍ကြည့်လျှင် (ဘယ်ဘက်ခြမ်း)မြေကွက်အမှတ်(၃၇၀)နှင့်ကပ်လျက်ဘက်ခြမ်း (၂၀'×၆၀') ပါမစ်မရင်းခြမ်း-မြေကွက်ကို အရောင်းအဝယ်ကတိစာချုပ်(အဆက်ဆက်) အရဝယ်ယူပိုင်ဆိုင်ထားသူ-ဦးထက်ပိုင်ဦး(၁)ဂွမ်ဆန်ဒ(၁/မကန(နိုင်)၁၃၄၇၅၅) တရားဝင်ပိုင်ရင်းအဖြစ် အရွယ်အရင်းကင်းစွာ လက်ဝယ်ထားရှိပိုင်ဆိုင်ပါကြောင်း နှင့် လွှဲပြောင်းရောင်းချပိုင်ခွင့်ရှိပါကြောင်း ဝန်ခံကတိပြုသည့်အတွက် ကျွန်ပ်တို့၏မိတ်ဆွေက အပြိုးအပိုင်ဝယ်ယူရန်(စရန်ငွေ)များ ပေးချေထားပြီးဖြစ်ပါသည်။ အဆိုပါမြေကွက်နှင့်ပတ်သက်၍ ပိုင်ဆိုင်အကျိုးခံစားခွင့်ရှိသဖြင့် ကန့်ကွက်လိုသူများရှိပါက ဤကြေညာပါသည့်နေ့မှစ၍ (၇)ရက်အတွင်း တိကျခိုင်လုံသောစာရွက်စာတမ်းမူရင်းများနှင့်တကွ လူကိုယ်တိုင်လာရောက်ကန့်ကွက်နိုင်ပါသည်။ သတ်မှတ်နေ့ရက်ကျော်လွန်ပါကမြေကွက်အရောင်းအဝယ်ကို ဥပဒေနှင့်အညီပြီးဆုံးသည်အထိ ဆက်လက်ဆောင်ရွက်မည်ဖြစ်ကြောင်း အများသိစေရန်ကြေညာပါသည်။

(လွှဲအပ်သည့်ကြားဝင်းများ)

ဦးသန့်ဇင် (LL-B)
အထက်တန်းရှေ့နေ(စဉ်-၂၇၈၈)
Ph-09 253995848 , 09-798420119

ခေါ်ဟန်ခွန်ခိုင် (LL-B)
အထက်တန်းရှေ့နေ(လိုင်-၂၂၇၅)
Ph-09-4200 73685

အမှတ်(၅၀) ပ-ထပ်၊ အခန်း(D-2)၊ ဘက်လမ်း၊ ကျောက်တံတားမြို့နယ်၊ ရန်ကုန်မြို့။

Win Future Company Limited တာဝန်ရှိသူများနှင့် Admin & HR Manager ခေါ်ဇင်ဇင်ဆွေအပါအဝင် အများသိစေရန်ကြော်ငြာခြင်း

ရန်ကုန်တိုင်းဒေသကြီး၊ မြောက်ဥက္ကလာပမြို့နယ်၊ (၉)တိုးချဲ့ရပ်ကွက်၊ သုမဓော လမ်းမကြီး၊ အမှတ်-၅၀(က/ခ)နေ ဦးမျိုးဝင်း [၁/ဗတထ(နိုင်)၀၃၀၃၀၉]တိုင်ဆောင်သော၏ လွှဲအပ်ညွှန်ကြားချက်အရ အောက်ပါအတိုင်း အများသိစေရန် ကြေညာအပ်သည်မှာ-

Win Future Company Limited ၏ Admin & HR Manager ဖြစ်သူ ခေါ်ဇင်ဇင်ဆွေမှ ဦးမျိုးဝင်းထံသို့ (၁၄-၈-၂၀၂၆)နေ့နေ့ပါ ဝန်ထမ်းအဖြစ်မှ တရားဝင်ရပ်စဲပြီးဖြစ်ကြောင်း အကြောင်းကြားစာနှင့် (၁၄-၈-၂၀၂၆)နေ့နေ့ပါ မြေညီထပ်တိုက်ခန်း(အပေါ်ထပ်နှိုး အလွှာ)မှ ဖယ်ရှားပေးရန် အကြောင်းကြားစာတို့ကို ပေးပို့လာရာ ဦးမျိုးဝင်းမှ ဖခင် ဦးဝင်း သက်ရှိထင်ရှားရှိစဉ်ကတည်းက ဝင်းချယ်ရိုက္ခမုဏ်၏ လုပ်ငန်းများကို ဦးစီး လုပ်ကိုင်သူတဦးဖြစ်ကြောင်း ဝင်းချယ်ရိုက္ခမုဏ်ခွဲဖြစ်သော Win Future Company Limited မှ ဝန်ထမ်းမဟုတ်ကြောင်း၊ ဖခင် ဦးဝင်း၏ အမေစားအမွေခံသားတစ်ဦး၏ အခွင့်အရေးအရ အမှတ်(၂၃၅)၊ အလယ်ရွာ(၇)တိုင်လမ်း၊ အလယ်ရွာ(၇)တိုင်ရပ်ကွက် ဗဟန်းမြို့နယ်ရှိ ဝင်းတာယာဘက်ထရီဆိုင်ရှိ ခြေညီအခန်းအပေါ် ထပ်ခိုးအလွှာအား မည်သူတစ်ဦးတစ်ယောက်ကမျှ ယာယီနေထိုင်ခွင့်ပြုခဲ့ခြင်းမရှိကြောင်း [၂၀-၈-၂၀၂၆] နေ့စွဲနှင့် (၂၉-၈-၂၀၂၆)နေ့စွဲတို့ဖြင့် အမြန်ရောဝှေါ့ပြင့် Win Future Company Limited နှင့် Admin & HR Manager ခေါ်ဇင်ဇင်ဆွေတို့အား အကြောင်းပြန်ကြားပြီးဖြစ်ပါကြောင်း ၎င်းတို့ဘက်မှ သတ်မှတ်ရက်အတွင်း အကြောင်းပြန်ကြားခြင်းမရှိကြောင်းနှင့် Win Future Company Limited ၏ မြောက်ဥက္ကလာပမြို့နယ်ရှိ ၎င်းတာယာ ဘက်ထရီဆိုင်လုပ်ငန်းအား ယာယီရပ်နားထားခဲ့သောကြောင့် ပစ္စည်းလက်ကျန်များအား လာရောက်ရင်းလင်းယူဆောင်ရန် အကြောင်းကြားပြီးဖြစ်သော်လည်း ယနေ့အချိန်ဒီထိ လာရောက်ရင်းလင်းယူဆောင်ခြင်းမရှိသောကြောင့် ဤကြော်ငြာပါသည်နေ့မှ (၁)လ အတွင်း Win Future Company Limited တာဝန်ရှိသူများ နှင့် Admin & HR Manager ခေါ်ဇင်ဇင်ဆွေတို့မှ ဦးမျိုးဝင်းထံသို့ ဆက်သွယ်၍ ပစ္စည်းရောင်းယူဆောင်ပေးပေးရန် Win Future Company Limited တာဝန်ရှိသူများနှင့် Admin & HR Manager ခေါ်ဇင်ဇင်ဆွေတို့နှင့် အများသိစေရန် ကြေညာအပ်ပါသည်။

လွှဲအပ်ညွှန်ကြားချက်အရ
ခေါ်အိတ်စစော် (LL.B, MPA, D.B.L, D.I.R, D.I.L, D.T.P.L, D.I.P.L)
(တရားလွှတ်တော်ရှေ့နေ) (စဉ် - ၁၅၁၇၄)
ရုံး- အမှတ်(၇၆၅)၊ ၀ထမသင်္ဘော အနန်း(၁၀၃/စီ)၊ MAC တာဝါ၊ ကုန်သည်လမ်း၊
ကျောက်တံတားမြို့နယ်၊ ရန်ကုန်တိုင်းဒေသကြီး။
ဖုန်း - ၀၉-۴۲۳۳۳۰۱۵

အများသိစေရန် အသိပေးကြော်ငြာ

မြောက်ဥက္ကလာပမြို့နယ်၊ မြေတိုင်းရပ်ကွက်အမှတ်(ဆ)၊ မြေကွက်အမှတ်(၅၂/ခ)၊ ၁၂၀ စ(ပေ)မြေကွက်တည်နေရာ အမှတ်(၅၂/ခ)၊ ကရတိတ်(၂)လမ်း၊ (ဆ)ရပ်ကွက်၊ ဦးအောင်ရိန္ဒိန် (AA - ၀၀၅၂၁)၊ ဒေါ်လှခင် (AA - ၀၀၅၂၁) အမည်ပေါက် နှစ်(၆၀)ဂရန်မြေအား မြေအည်ပေါက် များဖြစ်ကြသည့် ဦးအောင်ရိန္ဒိန် (ခခင်)နှင့် ဒေါ်လှခင် (မီခင်)တို့ထံမှ အမွေဆက်ခံပိုင်ဆိုင်ကြောင်းစာချုပ်အမှတ်-၂၇/၂၀၂၆/ ၁၅-၁-၂၀၂၆ ရက်နေ့ဖြင့် ပိုင်ဆိုင်လာသူများ ဖြစ်ကြသည့် ဒေါ်သန်းစိုင်း [၁၂/ဒဂန(နိုင်)၀၁၁၃၁]၊ ဦးကြီးစိန် [၁/ဦကမ(နိုင်)၀၁၁၃၁]၊ ဦးကြီးရွှေ [၁/ဦကမ(နိုင်)၀၃၀ဂ၇]၊ ဒေါ်ခင်ရီ [၁/ဦကမ(နိုင်)၀၃၀ဂ၇]တို့မှ ဂရန်မိတ္တူလျောက်ထား လာမှုအပေါ် ဌာနမှ လုပ်ထုံးလုပ်နည်းနှင့် အညီ စီစစ်ဆောင်ရွက်၍ ကန့်ကွက်သူ မရှိသောကြောင့် အမှတ်အမှတ်-မ၉/ဂရန် မိတ္တူ-၂၀၂၆ဝ၃၈၈/၂၀၂၆)ဖြင့် ဂရန် မိတ္တူမူရန် လျှောက်ထားခြင်းကို နွင်ပြုပြီး ဖြစ်ပါသဖြင့် မြို့မြေစာရင်းတွင် မြေငှား စာချုပ်အမှတ်-မ၉/ဆ-၂ ဝ (၇-၉-၉၃)ဖြင့် ထုတ်ပေးထားသည့် မူရင်းဂရန်ကို ဝယ် ဖျက်ပြီးဖြစ်ပါကြောင်း အများသိစေရန် အသိပေးကြော်ငြာအပ်ပါသည်။

ဌာနမှူး
(ဒုတိယညွှန်ကြားရေးမှူးချုပ်)
မြို့မြေစီစံခန့်ခွဲဌာန
ရန်ကုန်မြို့တော်
စည်ပင်သာယာရေးကော်မတီ

ငြင်းချက်ထုတ်ရန်ဆင့်စာ
(တရားမကျင့်ထုံးဥပဒေအမိန့် - ၅၂ နည်းဥပဒေ - ၁ နှင့် ၅)
တွဲတေးမြို့နယ်တရားရုံးတော်
၂၀၂၆ ခုနှစ်၊ တရားမကြီးမှုအမှတ် - ၂၀

ဒေါ်မြေကေသွယ် နှင့် ဦးနေခေါ်လင်း(၁)အောင်ပိုင်

(တရားလို) **(တရားပြိုင်)**

ရန်ကုန်တိုင်းဒေသကြီး၊ လှိုင်သာယာ(အရှေ့ပိုင်း)မြို့နယ်၊ အဆင့်မြင့်(၇) ရပ်ကွက်၊ မြမိုင်ညီ(၆)လမ်း၊ ရွှေမိုးအဆောင်ရေ ဦးနေခေါ်လင်း (၁) အောင်ပိုင် (ယခုနေရပ်လိပ်စာမသိ) သိစေရမည်။

သင့်အပေါ်၌ တရားလိုက "အကြင်လင်မယားအဖြစ်မှ ကွာရှင်းပြတ်စဲပေးစေလိုမှု" လျှောက်ထားစွဲဆိုသည်ဖြစ်၍ သင်ကိုယ်တိုင်ဖြစ်စေ၊ ၎င်းအမှုနှင့် စပ်လျဉ်း၍ အရေးကြီးသည့်စကားအရပ်ရပ်တို့ကို ချေပပြောဆိုနိုင်သူ ကိုယ်စား လှယ်နှင့်ဖြစ်စေ၊ ရှေ့နေနှင့်ဖြစ်စေ၊ **၂၀၂၆ ခုနှစ် စက်တင်ဘာလ ၂၄ ရက် (သုဒေသ ခုနှစ် တော်သလင်းလေးဆန်း ၁၃ ရက်)နေ့ နွန်းမတည့်မီ (၁၀:၀၀)နာရီအချိန်**တွင် အထက်အမည်ပါသူ တရားလိုဏ် အဆိုလွှာကို ထုချေရှုင်းလင်းရန် ရုံးတော်သို့ လာရောက်ရမည်။ ၎င်းအပြင် အထက်ပါနေ့ရက်တွင် သင်မလာရောက်ပျက်ကွက် ခဲ့လျှင် သင့်မျက်ကွယ်တွင် ငြင်းချက်များကို ထုတ်ပေးလိမ့်မည်။ ၎င်းအပြင် တရားလို ကြည့်ရှုလိုသည့်စာရွက်စာတမ်းများနှင့် သင်ထုချေတင်ပြအဖီမြှုပ်ပလိုလိုသည့် စာချုပ်စာတမ်းအရရှိသည်တို့ကို သင်နှင့်အတူ ယူဆောင်လာရမည်။ သို့မဟုတ် သင့်ကိုယ်စားလှယ်ရေနေလက်တွင် ထည့်အပ်လိုက်ရမည်။ သင်က ထုချေလွှာတင်သွင်းလိုလျှင် အမှုမဆိုင်မီ ပေးရက်က တင်သင့်ရမည်။

၂၀၂၆ ခုနှစ်၊ စက်တင်ဘာလ ၃ ရက်နေ့တွင် ဤရုံးတာဆိပ်ရိုက်နှိပ်၍ ကျွန်ပ်လက်မှတ်ရေးထိုး ထုတ်ပေးလိုက်သည်။

(စာနှင်းပွင့်ဦး)
ဒုတိယမြို့နယ်တရားသူကြီး
တွဲတေးမြို့နယ်တရားရုံး

ကန့်ကွက်နိုင်ကြောင်းကြော်ငြာ

ရန်ကုန်တိုင်းဒေသကြီး၊ မရမ်းကုန်းမြို့နယ်၊ (၁)ရပ်ကွက်၊ ရွှေထီး အိမ်ရာ၊ တိုက်အမှတ်(၃)၊ အခန်းအမှတ်(၄၀၂)၊ မူလအမည်ပေါက်ဝိုင်ဆိုသူ ဒေါ်အုန်းမြင့်[၁၂/ဗတထ(နိုင်)၀၀၇၉၆၁]ထံမှ ဆက်စပ်စာချုပ်များဖြင့် မြန်လည်ပယ်ယူထားသူ ဒေါ်ဖူးဇင်ခင် [၁၂/ရရက(နိုင်)၁၄၁၀၉၀]က ၎င်းအမည်ဖြင့် တိုက်ခန်းပိုင်ဆိုင် ခွင့်မှတ်ပုံတင်စာအုပ် ပြုလုပ်ပေးပါရန် ဌာနသို့လျှောက်ထားလာခြင်းအပေါ် ကန့်ကွက်လိုပါက ကြော်ငြာပါသည့်ရက်မှ (၁၄)ရက်အတွင်း စာရွက်စာတမ်းအထောက်အထား ပြည့်စုံစွာဖြင့် တင်ပြကန့်ကွက်နိုင်ပါသည်။

အိမ်ရာနှစ်ဖြိုးရေးဌာနခဲ့၊ ဖြို့ပြနှင့်အိမ်ရာနှစ်ဖြိုးရေးဦးစီးဌာန

"ကန့်ကွက်နိုင်ပါကြောင်း အများသိစေရန်ကြေညာချက်"

(က) ရန်ကုန်တိုင်းဒေသကြီး၊ ကြည့်မြင်တိုင်းမြို့နယ်၊ မြေတိုင်းရပ်ကွက် အမှတ် – ၂၆ ဘီ၊ မြေကွက်အမှတ် (IV A)၊ ဧရိယာ (၀.၀၀၉)ဧကရှိ နှစ်(၆၀)မြောင်း ဂရန်မြေကွက်နှင့် ယင်းမြေကွက်ပေါ်ရှိ ရန်ကုန်တိုင်းဒေသကြီး၊ ကြည့်မြင်တိုင်းမြို့နယ်၊ မကျည်းတန်းတောင်/အရှေ့ရပ်ကွက်၊ ဈေးကြီးလမ်း၊ အမှတ်(၇၉)ဟူ ခေါ်တွင်သော (၂)ခန်းတွဲ (၈)ထပ်တိုက်၏ မြေပိုင်ဆိုင်မှု (အိမ်လေကောက်ယွင်းနှင့် မြေအကျိုးခံစားခွင့်အပါ) အရပ်ရပ်အကျိုးခံစားခွင့်များအားလုံးနှင့်

(ခ) ရန်ကုန်မြို့၊ ကြည့်မြင်တိုင်းမြို့နယ်၊ မြေတိုင်းရပ်ကွက်အမှတ်–၂၆ ဘီ၊ မြေကွက်အမှတ် (IV 4 G^)၊ ဧရိယာ(၀.၁၀)ဧကရှိ ဂရန်နှင့်မြေပိုင်မြေအချိုးအစား မြေကွက်နှင့် ယင်းမြေကွက်ပေါ်ရှိ ရန်ကုန်တိုင်းဒေသကြီး၊ ကြည့်မြင်တိုင်းမြို့နယ်၊ မကျည်းတန်းတောင်/အရှေ့ရပ်ကွက်၊ ဈေးကြီးလမ်း၊ အမှတ်(၇၉)ဟူခေါ်တွင်သော (၂)ခန်းတွဲ (၈)ထပ်တိုက်နှင့် ယင်း(ခ)ထပ်တိုက်၏ နောက်ဘက်ရှိ အကျယ်အဝန်း (၃၄လေးဝက ၆၀)ခန်းရှိအဆောက်အဦးတို့၏ မြေပိုင်ဆိုင်မှု (အိမ်လေကောက်ယွင်းနှင့် မြေအကျိုးခံစားခွင့်အပါ) အရပ်ရပ်အကျိုးခံစားခွင့်များအားလုံးတို့ကို ရန်ကုန်မြို့တော်စည်ပင်သာယာရေးကော်မတီ၊ မြို့ပြစီမံကိန်းနှင့်မြေစီမံခန့်ခွဲမှုဌာန မြို့မြေဈေးဝယ်ရောင်းရေးတွင် ယခုရောင်းချသူ ဒေါ်ရွှေအိမ် [၁၂/ရရက(နိုင်)၀၇၆၄၂]မှ အမည်ပေါက်ပြီး ၎င်းမှ လွှဲပြောင်းရောင်းချပိုင်ခွင့်ရှိကြောင်း အမေစားအမေခ ဆရွယ်အထွေးကင်းရှင်းကြောင်း ဝန်ခံကတိပြု၍ ရောင်းချလိုပါကြောင်း ကမ်းလှမ်း လာပါသဖြင့် ကျွန်ုပ်၏မိတ်ဆွေက ရောင်းဖိုးငွေများအနက်မှ တစ်စိတ်တစ်ပိုင်း ကို စရန်ငွေအဖြစ် ပေးချေဖြီးဖြစ်ပါသည်။ ကန့်ကွက်လိုသူများရှိပါက ဤကြော်ငြာပါ သည့်နေ့မှစ၍ (၇)ရက်အတွင်း ခိုင်လုံသော တရားဝင်ပိုင်ဆိုင်မှု အထောက်အထား မူရင်းများဖြင့် ကျွန်ုပ်ထံသို့ ကိုယ်တိုင်လာရောက်ကန့်ကွက်နိုင်ပါသည်။ သတ်မှတ် ရက်ကျော်လွန်ပါက အရောင်းအဝယ်ပြီးမြောက်သည်အထိ ဥပဒေနှင့်အညီ ဆက်လက်ဆောင်ရွက်သွားမည်ဖြစ်ကြောင်း အများသိစေရန် ကြေညာအပ်ပါသည်။

လွှဲအပ်ညွှန်ကြားချက်အရ –
ဒေါ်ယမင်းသူ (LL.B.,D.B.L) အထက်တန်းရှေ့နေ (စဉ်–၅၅၃၀၈)
အမှတ် (၁၉၂)၊ ၀ထမထ(၊ (၃၁–လမ်း)အထက်၊ (၁၁)ရပ်ကွက်၊
ပန်းတဲတန်းမြို့နယ်၊ ရန်ကုန်မြို့၊ ဖုန်း–၀၉–၇၉၉၄၄၆၂

ကန့်ကွက်နိုင်ကြောင်း အများသိစေရန်ကြေညာခြင်း

ရန်ကုန်တိုင်းဒေသကြီး၊ ကိုကိုကွင်းမြို့နယ်(ဂ)ရပ်ကွက်၊ ရာသရဲလမ်း၊အမှတ်(၁၀၉၁)၊ ဒုတိယထပ်(ခဲဘက်ခြမ်း)၊ တိုက်ခန်း၏ကို တရားဝင်ရောင်းချွေ့ငှါသည် ကန်ထရိုက်တာဦးကျော်ဦး(ဝဲ)ဦးမော်မော်ထွန်း၊ (၁/ဥကတ(နိုင်)၁၃၁၆၅)ထံမှ ကျွန်ုပ်၏မိတ်ဆွေ ဦးနေမျိုးအောင်(၁၀/ကထန(နိုင်)၁၃၇၃၀)က အပြိုးအိုလွဲပြောင်း၀ယ်ယူရန်အတွက် ဝရံဇွေ အချိုအတက်ကို ပေးချပြီးဖြစ်ပါသည်။အဆိုပါ တိုက်ခန်းအရောင်းအဝယ် နှင့်ပတ်သက်ရှိကန့်ကွက်လိုသူပိုပါကတ္ပါကြော်ငြာပါသည့်နေ့မှစ၍(၇)ရက် အတွင်း တိကျမှန်လိုသော စာရွက်စာတမ်း(မူရင်း)များနှင့်တကွ ကျွန်ုပ်ထံသို့ လာရောက် ကန့်ကွက်နိုင်ပါသည်။ကန့်ကွက်ခြင်းမပြုပဲ ကြာမြင့်သည်အထိ ဥပဒေနှင့်အညီ ဆက်လက် ဆောင်ရွက်သွားမည်ဖြစ်ကြောင်း အများသိစေရန် ကြေညာအပ်ပါသည်။ လွှဲအပ်ညွှန်ကြားချက်အရ–
ဦးအောင်ကျော်ဦး ၊ တရားလွှတ်တော်ရှေ့နေ၊ (စဉ်–၈၇၉၄/၂၀၁၃)
ဖုန်း–၀၉ ၇၉၆၃၂၆၆၊ ၀၉ ၄၅၅၀ ၂၄၂၄၃။

"ကန့်ကွက်နိုင်ကြောင်း အများသိစေရန်ကြေညာခြင်း"

ရန်ကုန်တိုင်းဒေသကြီး၊ ရွှေပြည်သာမြို့နယ်၊ ဘိုကလေး(၅)လမ်း၊ အမှတ်(၄၆၊ ၇၇၂–၁)၊ (၂၀)ရပ်ကလိုရိပ်ပေ(၂၀၊၈၆၀) အကျယ်ရှိ (ပါမစ်)မြေကွက် အပါအဝင်အကျိုးခံစားခွင့် အရပ်ရပ်အားလုံးတို့ကို ပိုင်ရှင် ဒေါ်သီတာထွေး ထံမှ အရပ်ကတိစာချုပ်များဖြင့် ၀ယ်ယူလက်ဝယ်ပိုင်ဆိုင်ထားသော ဦးကျော်ဆေ (၁၁/မတန(နိုင်)၀၀၉၁၆၀]ထံမှ ကျွန်ုပ်၏မိတ်ဆွေ ဒေါ်ခင် ဌေမွတ္တွန်း [၁၁/မပန(နိုင်)၀၆၁၁၄၄]က ၀ယ်ယူရန်အတွက် စရန်ငွေအချို့ ပေးချေထားပြီးဖြစ်ရာ အဆိုပါမြေကွက်အရောင်းအဝယ်နှင့်ပတ်သက်၍ ကန့်ကွက်လိုလျှင်သူများရှိပါက ဤကြော်ငြာစာပါသည့်နေ့မှစ၍ (၁၄)ရက် အတွင်း ကျွန်ုပ်ထံသို့ ခိုင်လုံသောစာရွက်စာတမ်းအထောက်အထား (မူရင်း)များဖြင့် လာရောက်ကန့်ကွက်နိုင်ပါသည်။ ကန့်ကွက်မည်သူမရှိ ပါက အရောင်းအဝယ်ကို ဥပဒေနှင့်အညီ ပြီးဆုံးအောင် ဆက်လက်ဆောင် ရွက်သွားမည်ဖြစ်ကြောင်း အများသိစေရန် ကြေညာအပ်ပါသည်။

လွှဲအပ်ညွှန်ကြားချက်အရ –
ဒေါ်ခန့်နီလွိင် LL.B, D.M.L, D.I.L, D.I.R, B.D.S (MOFA)
တရားလွှတ်တော်ရှေ့နေ (စဉ်–ရ၇၃/ဇ၁/၁၃)
အမှတ်(၄၅/ဖ၁)၊ ပေါ်တော်မူ(၃)လမ်း၊
(၂၀)ရပ်ကွက်၊ ရွှေပြည်သာမြို့နယ်။
ဖုန်း–၀၉–၄၂၄၄၀၆ဖ၆၅၊ ၀၉–၇၉၄၉ဖ၆၉၂၂၆

ကန့်ကွက်နိုင်ကြောင်း အများသိစေရန်ကြေညာခြင်း

ရန်ကုန်တိုင်းဒေသကြီး၊ ရွှေပြည်သာမြို့နယ်၊ ဗြေတိုင်းရပ်ကွက်အမှတ်–၃၊ လူနေနေရပ်ကွက်အမှတ်– ၉၊ မြမောလာပန်း[ခြလမ်း၊ မြေကွက် အမှတ်–၉၁ (က)၊ အကျယ်အဝန်း (၂၁' x ၆၀')။ ဧရိယာ (၀.၀၂၉)ဧကရှိ (၁၂၆ဝ) စတုရန်းပေရှိ နှစ် (၆ဝ)ဂရန်မြေကွက်နှင့် ယင်းမြေကွက်ပေါ်ရှိ နေအိမ်အပါအဝင် အကျိုးခံစားခွင့်အရပ်ရပ်အားလုံးတို့ကို တရားဝင် ဝယ်ယူပိုင်ဆိုင်ပြီး ရောင်းချပိုင်ခွင့်ရှိကြောင်း ဝန်ခံကတိပြုသူ ဦးမျိုး မင်းထက် [၁၂/ထတပ(နိုင်)၁၅၅၄၂၀] ကိုင်ဆောင်သူထံမှ ကျွန်ုပ်၏ မိတ်ဆွေများဖြစ်ကြသော ဒေါ်နော်သာစော [၁၂/ကမရ(နိုင်)၀၄၂၄၄] နှင့် ဒေါ်နော်လှလှမြင့် [၁၂/ကမရ(နိုင်)၀၅၀၄၅]တို့က အပြီးအပိုင် ဝယ်ယူလက်ရောက်ရရှိပြီးဖြစ်ပါသဖြင့် အထက်ဖော်ပြပါ မြေနှင့်အိမ် အရောင်းအဝယ်ကိစ္စကို ကန့်ကွက်လိုလိုသူများရှိပါက ကျွန်ုပ်ထံသို့ခိုင်လုံ သော စာရွက်စာတမ်းအထောက်အထားမူရင်းများဖြင့် ဤကြေညာပါ သည့်ရက်မှစ၍ (၇)ရက်အတွင်း လာရောက်ကန့်ကွက်နိုင်ပါကြောင်း အများသိစေရန် ကြေညာအပ်ပါသည်။

လွှဲအပ်ညွှန်ကြားချက်အရ –
ဦးမျိုးသိန်း [BA (Law), LL.B]
တရားလွှတ်တော်ရှေ့နေ (စဉ်–၃၅၆၄)
အမှတ် (၅၅၄)၊ ဝိဒိုးနှင်း (၂)လမ်း၊ (၄၂) ရပ်ကွက်၊
ဒဂုံမြို့သစ်(မြောက်ပိုင်း)မြို့နယ်၊ ရန်ကုန်မြို့။
ဖုန်း – ၀၉–၂၅၀၁၇၂၆၁

အများသိစေရန် အသိပေးကြေညာခြင်း

ရန်ကုန်တိုင်းဒေသကြီး၊ မြောက်ဒဂုံမြို့နယ်၊ ၃၁/လဲလ်ကွက်၊ ဧရေယျသိန္ဓိ လမ်း၊ အမှတ်(၃၁၅)နေ ဒေါ်စိုးမိုးသူ [၁/ဥကတ(နိုင်)၁၄၆၆၆]ကိုင်ဆောင် သူ၏ လွှဲအပ်ညွှန်ကြားချက်အရ အများသိစေရန် အသိပေးကြေညာအပ် ပါသည်။

ကျွန်ုပ်၏မိတ်ဆွေ ဒေါ်စိုးမိုးသူသည် ၎င်း၏အမည်ဖြင့် အုတ်လုပ်ငန်း တွင်ပြစ်ခဲ့၏။ ၎င်း၏လူမှုပတ်ဝန်းကျင် အသိုင်းအဝိုင်းတွင်ဖြစ်စေ အမည် ကောင်းသတင်းဖြင့် ဂုဏ်သိက္ခာရှိစွာ ရပ်တည်နေထိုင်သူတစ်ဦးဖြစ်ပါသည်။ ၎င်းနှင့် ယခင်က အကျိုးတူလုပ်ငန်းဆောင်ရွက်ခဲ့ဖူးသော ဒေါ်စန်းစန်းဝင်း [၁၂/ရရက(နိုင်)၁၀၀၆၆၁]သည် ယခုအခါ အကျိုးတူလုပ်ငန်းကို ဆက်လက် ပူးပေါင်းလုပ်ကိုင်လိုလည်း ဆန္ဒမရှိတော့သည့်အတွက် ၂၀၂၆ ခုနှစ်၊ ဩဂုတ်လ (၂၉)ရက်နေ့တွင် "နှစ်ဦးသဘောတူဝန်ခံကတိစာချုပ်" ပြုလုပ်ချုပ်ဆိုး၍ နှစ်ဦးနှစ်ဖက်လုံးက လုပ်ငန်းရပ်စဲကြောင်း သဘောတူဝန်ခံလက်မှတ်ရေးထိုး ခဲ့ပါသည်။ သို့ဖြစ်ပါ၍ ယခုအခါ ဒေါ်စိုးမိုးသူနှင့် ၎င်း၏ လူမှုပတ်ဝန်းကျင်ဝန်ထမ်းတို့ကို ထိခိုက်နစ်နာစေမှန်းသိလျက်နှင့် အသေရေဖျက်စေရန် ဂုဏ်သိက္ခာကျဆင်း စေရန် ၎င်း၏လုပ်ငန်းကိစ္စများကို ထိခိုက်စေရန် တမင်ရည်ရွယ်၍ မဟုတ်မမှန် သောစကားများ၊ စာများ၊ ဆဲဆိုမှုများ၊ မြိမ်းခြောက်မှုများကို (Massage Box, Tiktok, Telegram,Viber,Facebook) အစရှိသည့် Social Media များကို အသုံးပြု၍လည်းကောင်း၊ လူမှုပတ်ဝန်းကျင်မှာဖြစ်စေ ပြောဆိုရေးသားခြင်း လုံး၀(လုံး၀)မပြုလုပ်ရန် ထိုကဲ့သို့ ပြုမူပြောဆိုရေးသားခြင်းများကို တွေ့ရှိ၊ ကြားသိရှိပါက တည်ဆဲဥပဒေနှင့်အညီ အရေးယူဆောင်ရွက်မည်ဖြစ်ကြောင်း သက်ဆိုင်သူများနှင့် အများသိစေရန် ကြေညာအပ်ပါသည်။

လွှဲအပ်ညွှန်ကြားချက်အရ
ဒေါ်အေးဖြတ်မွန့် (LL.B)
အထက်တန်းရှေ့နေ (စဉ်–၅၂၈၃၊ ၂၇–၄–၂၀၂၀)
အမှတ်–ဂ/၉၈၊ စ/ပြ(၃)လမ်း၊ ယဝုံနာ(၂)ရပ်ကွက်၊
ဒေါ်ဝိုဗြို့နယ်၊ ရန်ကုန်မြို့။ Ph:09–798537186

ကန့်ကွက်နိုင်ကြောင်း ကြေညာခြင်း

နေပြည်တော်၊ ပုဗ္ဗသီရိမြို့၊ မြေတိုင်းရပ်ကွက်အမှတ်(စ/ပုဗ္ဗသီရိရပ်)၊ ဝဏ္ဏဒီဝရပ်ကွက်မှ မြေဧရိယာ(၀.၀၅၅)ဧကရှိ ဒေါစုစုမွန် မှတ်ပုံတင်အမှတ် [၁၂/သဃက(နိုင်)၀၀၇၇၁၈]အဖအမည် ဦးမောင်မောင် အမည်ပေါက်နှစ်(၃၀) မြောင်းစာချုပ်ထဲတွင် (၀–၃၃၄၄)ကိုနေပြည်တော် စာချုပ်စာတမ်း မှတ်ပုံတင်ရုံး၏ အထူးကိုယ်စားလှယ်လွှဲစာအမှတ်(၁၂၄/၂၀၁၈)(၂၇–၉–၂၀၁၈) ဖြင့် မြေကွက်အမည်ပေါက်၏ အထူးကိုယ်စားလှယ်လွှဲစာရရှိထားသူ ဦးကျော်စိုးလင်း မှတ်ပုံတင်အမှတ် [၉/ ခမစ(နိုင်)၀၂၉၆၅၈] အဖအမည် ဦးမြင့်မောင်မု ဒေါ်ဟေမာစိုး မှတ်ပုံတင်အမှတ် [၉/ စကတ(နိုင်)၀၈၉၅၄]နှင့် မှတ်ပုံတင်အရောင်းအဝယ်စာချုပ် ချုပ်ဆိုရန်အတွက် မြေပုံ၊ မြေရာဇဝင် ရေးကူးပေးပါရန် လျှောက်ထားလာပါသဖြင့် ကန့်ကွက်လိုသူများအနေဖြင့် တရားဝင်ပိုင်ဆိုင်မှုစာချုပ်စာတမ်းများ၊ တရားရုံးအမိန့်ဒီကရီများ အထောက် အထားခိုင်လုံစွာတင်ပြ၍ နေပြည်တော်စည်ပင်သာယာရေးကော်မတီ၊ မြို့ပြစီမံကိန်းနှင့်မြေစီမံခန့်ခွဲမှုဌာနသို့ ဤကြေညာချက်ပါရှိသည့်နေ့ရက်မှ စ၍ (၁၅)ရက်အတွင်း လာရောက်ကန့်ကွက်နိုင်ကြောင်းနှင့်သတ်မှတ်ကာလ အတွင်း ကန့်ကွက်မှုမရှိပါက ဌာန၊ ဝန်ထမ်းလုပ်နည်းများနှင့်အညီ မြေပုံ၊ မြေရာဇဝင် ရေးကူးခွင့်ပြုပါရန် လျှောက်ထားလာပါသည်။ ကန့်ကွက်လိုပါက ခိုင်လုံ သော အထောက်အထားများ၊ မှတ်ပုံတင်စာချုပ်စာတမ်းများ၊ တရားရုံးဒီကရီများဖြင့် (၁၄)ရက် အတွင်း ကန့်ကွက်နိုင်ပါသည်။

မြို့ပြစီမံကိန်းနှင့်
မြေစီမံခန့်ခွဲမှုဌာန
မန္တလေးမြို့တော်
စည်ပင်သာယာရေးကော်မတီ

မူပိုင်ခွင့်ဆိုင်ရာမေတ္တာရပ်ခံအသိပေးခြင်း

၁။ ပြန်ကြားရေးဝန်ကြီးဌာန၊ မြန်မာ့အသံနှင့်ရုပ်မြင်သံကြားသည် အကျိုးအမြတ်ရယူခြင်းမရှိသော နိုင်ငံပိုင် ပြည်သူ့ဝန်ဆောင်မှုမီဒီယာဖြစ်သည်နှင့်အညီ (Free to Air – FTA)ဖြင့် အခမဲ့ ထုတ်လွှင့်လျက်ရှိရာ (MRTV-HD Channel)နှင့် (MRTV Entertainment Channel)တို့မှ အများပြည်သူများ ဖျော်ရွှင်မှုဖြစ်စေရန်၊ အပန်းပြေစေရန်နှင့် စိတ်ခွန်အားသစ်များ ရရှိနိုင်ရန်အတွက် အပတစ်ဝ သောကြာနေ့ညများတွင် Friday Night Live Show ဖျော်ဖြေရေးအစီအစဉ်များကို ဆန်းသစ်တင်ဆက်လျက်ရှိပါသည်။

၂။ ယခုအခါ (၄–၉–၂၀၂၆)ရက်၊ သောကြာနေ့ညတွင် အများပြည်သူ အပန်းပြေ/စိတ်ချမ်းမြေ့စေရန်အတွက် စတီရီယိုဇလတ်ပေါ်တေးသီချင်းများကို မြန်မာ့အသံဇလတ်ပေါ်တေးကီတာအမှဲ့၏ တီးခတ်မှုနှင့်အတူ ပြင်ပအဆိုရှင်များ စုပေါင်း၍ "မိုးသည်းတိုင်း လွမ်းတယ်" တေးဂီတဖျော်ဖြေပွဲ ခေါင်းစဉ်ဖြင့် ရိုက်ကူးထုတ်လွှင့်မည်ဖြစ်၍ အောက်ပါ တေးသီချင်းများအား အခမဲ့ အသုံးပြုမည်ဖြစ်ကြောင်း မူပိုင်ခွင့်ရှိသူများအား လေးစားစွာဖြင့် မေတ္တာရပ်ခံ အသိပေးအကြောင်းကြားပါသည်–

(၄–၉–၂၀၂၆)ရက်နေ့တွင် မြန်မာ့အသံနှင့်ရုပ်မြင်သံကြား အစီအစဉ်မှ
"မိုးသည်းတိုင်း လွမ်းတယ်" တေးဂီတဖျော်ဖြေပွဲ ခေါင်းစဉ်ဖြင့် ရိုက်ကူးထုတ်လွှင့်မည့် တေးသီချင်း(၁၀)ပုဒ်

စဉ်	သီချင်းအမည်	အဆိုရှင်
၁။	မိမိုးကို	တူယှင်ဖွန်ဖျော် ဂီတပွဲတော် ဆုရအဆိုရှင်
၂။	မင်းကငါ့ရဲ့ပါဝီလေး	ပြင်ပအဆိုရှင်
၃။	လိုတယ်	ပြင်ပအဆိုရှင်
၄။	ဆယ်(လ်)မှန်ငါးတို့အပြန်	ပြင်ပအဆိုရှင်
၅။	မောင်မောင်လူဆိုး	ပြင်ပအဆိုရှင်
၆။	ဝိုနေမယ်မိုးသည်းထဲမှာ	ပြင်ပအဆိုရှင်
၇။	အမှားများတဲ့ကမ္ဘာ	ပြင်ပအဆိုရှင်
၈။	မိုးသည်းတိုင်းလွမ်းတယ်	ပြင်ပအဆိုရှင်
၉။	ဒဏ်ရာဆိုတာအချစ်	ပြင်ပအဆိုရှင်
၁၀။	ချစ်သွားပြီ	ပြင်ပအဆိုရှင်

တနိုင်ဘွတ်နိုင်ငံပါကြောင်း အများသိစေရန်

**ရန်ကုန်တိုင်းဒေသကြီး၊ တောင်ဥက္ကလာပမြို့နယ်၊ (၁၁)ရပ်ကွက် ရာသေကြန်(၄)လမ်း၊ မြေကွက် အမှတ်(၁၇၉)၊ မြေအကျယ်အဝန်း(၄၀၀ပေ × ၆၀ပေ)ရှိ နှစ်(၆၀)မြေးဂရန်မြေကွက်ပေါ်တွင် ဆောက်လုပ်ထား သော (၂)ခန်းတွဲ (၆)ထပ်တိုက်မှ (မြေညီထပ်)၊ (တိုက်ကိုမျက်နှာလှည့်ဘယ်ဘက်မြင်မယ်)၊ အကျယ်အဝန်း (၁၇ပေ × ၅၅ပေ)၊ အမြင့်(၁၂)ပေရှိ ကြွယ်ဝိုက်ခန်း(၁)ခန်းနှင့် ယင်းကြွယ်ဝိုက်ခန်းပေါ်ရှိ အကျိုးခံစားခွင့် အရင်းရင်းအားလုံးတို့ကို ကန်ထရိုက်တာမြင်သူ ဦးအေးထွန်း(၁၂/ဥကမ(မြ)ဝ၀၀၈၅)(AT Golden Brother Construction & Demolition Co.,Ltd)ပိုင်ဆိုင်သော ကြွယ်ဝိုက်တိုက်ခန်းအား ကန်သတိုက်တာကိုယ်တိုယ ဖိအတင်ပြီးတည်းသာလျှင် တရားဝင်လက်ရှိလက်ဝယ်ပိုင်ဆိုင်ပြီး လွတ်လပ်စွာစီမံခန့်ခွဲ၍ အပြီးအပိုင်လွှဲပြောင်း ရောင်းချလိုကြောင်း ကျွန်ုပ်၏မိတ်ဆွေဖြစ်သူ ဒေါ်ထီမာသက်(၇/ညကပ(နိုင်)၁၂၈၃၇)ထံသို့ စကားကမ်းလှမ်း လာရာ ကျွန်ုပ်၏မိတ်ဆွေမှ အပြီးအပိုင်ယယူရန်အတွက် အရောင်းအဝယ်ပြုလုပ်သော တယ်ဗိုးဇွေ၏ရေနွေတွေ့ဝိစိတ် တစ်ခေသကို ပေးချေထားပြီးဖြစ်ပါသည်။ သို့ဖြစ်၍ ကန့်ကွက်လိုပါက ဤကြော်ငြာပါသည့်နေ့မှစ၍ (၁၄)ရက် အတွင်း ပိုင်ဆိုင်မှုအထောက်အထား(မူရင်း)များဖြင့် ကျွန်ုပ်ထံသို့ လာရောက်ကန့်ကွက်နိုင်ပါကြောင်းနှင့် သတ်မှတ်ရက်ကျော်လွန်ပါက အရောင်းအဝယ်ကို ပြီးမြောက်အောင်မြင်သည်အထိ ဥပဒေနှင့်အညီ ဆက်လက် ဆောင်ရွက်သွားမည်ဖြစ်ပါကြောင်း အများသိစေရန် ကြေညာအပ်ပါသည်။

လွှဲအပ်ညွှန်ကြားချက်အရ -**ဒေါ်ဝေဇင်ဦး** (LL.B)
တရားလွှတ်တော်ရှေ့နေ (စဉ် - ၁၃၉၁)
အမှတ်(၄၅၂)၊ သုတ(၁)လမ်း၊ (၄)ရပ်ကွက်၊ တောင်ဥက္ကလာပမြို့နယ်၊
ဖုန်း– ၀၉–၇၈၂၆၉၅၅၁၊ ၀၉–၄၂၉၁၅၅၄၄

ကန့်ကွက်နိုင်ပါကြောင်း

မော်လမြိုင်ကျွန်းမြို့နယ်၊ သောင်တိုးခြေဖြစ်မံခန့်ခွဲရေးကော်မတီမှ မော်လမြိုင်ကျွန်းမြို့၊ မြေကွက်(ခ)ရပ်ကွက်၊ ရွက်လှလမ်း(သောင်တိုးခြေ) ရှိ ဦးမောင်ငွေး၊ အေ(၉)လမ်း အမကအမည်ဖြင့် ချထားပေးခဲ့သည့် မြေကွက်အမှတ်(၄၄၂)၊ ဦးသိန်းအောင် ထွေဦး၏အမည်ဖြင့် ချထားပေး ခဲ့သည့် မြေကွက်အမှတ်(၄၅၄)၊ ဦးကျော်ဖြင့် စည်ပင်သာယာအမည်ဖြင့် ချထားပေးခဲ့သည့် မြေကွက်အမှတ်(၄၅၅) မြေကွက်များနှင့်ပတ်သက်၍ ဦးခင်မောင်သန်း(ဘ)ဦးစိမ်းမောင်[၁၄/မမက(နိုင်)၁၄၀၇၆]အမည်ဖြင့် မြေပေးမိန့်အမည်ပြောင်းလဲလျှောက်ထားလာပါသဖြင့် ကန့်ကွက်လိုသူ များရှိပါက ခိုင်လုံသည့်အထောက်အထားများနှင့်အတူ ဤကြော်ငြာ ပါသည့်ရက်မှစ၍ (၁၅)ရက်အတွင်း မော်လမြိုင်ကျွန်းမြို့နယ် အထွေထွေ အုပ်ချုပ်ရေးဦးစီးဌာနသို့ လာရောက်တင်ပြ ကန့်ကွက်နိုင်ကြောင်းနှင့် သတ်မှတ်ရက်အတွင်း ကန့်ကွက်မှုမရှိပါက ဥပဒေလုပ်ထုံး လုပ်နည်းနှင့် အညီ ဆက်လက်ဆောင်ရွက်သွားမည်ဖြစ်ပါကြောင်း အများသိစေရန် အသိပေးကြော်ငြာအပ်ပါသည်။

မြို့နယ်အထွေထွေအုပ်ချုပ်ရေးဦးစီးဌာန၊ မော်လမြိုင်ကျွန်းမြို့၊

ပတ်စ်ပို့ပျောက်

နေပြည်တော်၊ ဥတ္တရသီရိမြို့၊ ရတနာသိမ်ဖွဲ့ရပ်ကွက်နေ(ဘ)ဦးနေ ဝင်းကို၏သား မောင်ရဲရင့်အောင် [၁၂/ခရန(နိုင်)၁၃၆၆၉၃]၏ နိုင်ငံကူး လက်မှတ်အမှတ် (MG–917190) သည်ပျောက်ဆုံးသွားပါသဖြင့် တွေ့ရှိ ပါက အကြောင်းကြားပေးပါရန်။

ဖုန်း–၀၉–၆၅၁၂၂၄၀၁

ကြော်ငြာစာ

မန္တလေးမြို့၊ ပြည်ကြီးတံခွန် မြို့နယ်၊ (ဈ)ရပ်ကွက်၊ အကွက် အမှတ်(၀၀–၅၂)၊ ဦးပိုင်အမှတ် (၁၈)၊ ၅၄×၅၅ ကြေး၊ ၁၃၅၁ခဘခ လမ်းကြားရှိ ဂရန် မြေကွက် အမည်ပေါက်သူ ဦးကျော်ဆန်းဦး [၉/ကပတ(နိုင်)၁၅၉၆၀၁]က ဂရန်စာချုပ်တင်ပြ၍ မှတ်ပုံတင် အရောင်းအဝယ်စာချုပ် ချုပ်ဆိုရန် အတွက်မြေပုံ၊ မြေရာဇဝင် ရေးကူး ခွင့်ပြုပါရန် လျှောက်ထားလာပါ သည်။ ကန့်ကွက်လိုပါက ခိုင်လုံ သော အထောက်အထားများ၊ မှတ်ပုံတင်စာချုပ်စာတမ်းများ၊ တရားရုံးဒီကရီများဖြင့် (၁၄)ရက် အတွင်း ကန့်ကွက်နိုင်ပါသည်။

မြို့ပြစီမံကိန်းနှင့်
မြေစီမံခန့်ခွဲမှုဌာန
မန္တလေးမြို့တော်
စည်ပင်သာယာရေးကော်မတီ

ကန့်ကွက်လိုက ထိုလိုသော မှတ်ပုံတင်ထားချက်အကြောင်းများ တရားရုံးအထောက်အထားစာရင်းလိုခြင့် ဤကြော်ငြာပယ်ဖျက်ရေး(၇)ရက်အတွင်း ကန့်ကွက်ထိုးနှိပ်ကြောင်းနှင့် ကန့်ကွက်မှုမပျိုးစေက လုပ်ငန်းလုပ်ငန်းတိုင်းဆက်လက်ဆောင်ရွက်ဝေးသွားမည်ကြောင်းပါသည်။

| စဉ် | လျှောက်ထားသူ | | လျှောက်ထားသည် | | |

ပြည်ထောင်စုသမ္မတမြန်မာနိုင်ငံတော်အစိုးရ
အဆင့်မြင့်ပညာဦးစီးဌာန
အိတ်ဖွင့်တင်ဒါခေါ်ယူခြင်း

၁။ ၂၀၂၆-၂၀၂۷ ဘဏ္ဍာရေးနှစ်၊ ငွေလုံးငွေရင်းရန်ပံ့ငွေဖြင့် ဆောင်ရွက်မည့် အဆင့်မြင့်ပညာဦးစီးဌာန၊ မုံရွာတက္ကသိုလ်နှင့် ရတနာပုံတက္ကသိုလ်ရှိ တင်ဒါတင်သွင်းသူမရှိသည့် ဆောင်ရွက်ဆဲ တည်ဆောက်ရေးလုပ်ငန်းများ၊ စစ်ကိုင်းတက္ကသိုလ်၊ ပင်လုံတက္ကသိုလ်၊ ပခုက္ကူတက္ကသိုလ်ရှိ QA/QC လုပ်ငန်းများနှင့် တက္ကသိုလ်/ဒီဂရီကောလိပ်များရှိ ဝယ်ယူရေး လုပ်ငန်းများကို အိတ်ဖွင့်တင်ဒါခေါ်ယူ၍ ဆောင်ရွက်မည်ဖြစ်ပါသည်။

၂။ အိတ်ဖွင့်တင်ဒါပုံစံနှင့် စည်းကမ်းချက်များကို ၃-၉-၂၀၂၆ ရက်နေ့မှ စတင်၍ ရောင်းချမည်ဖြစ်ပြီး အိတ်ဖွင့်တင်ဒါများကို ၁၇-၉-၂၀၂၆ ရက်နေ့ ၁၆:၃၀ နာရီ နောက်ဆုံးထား၍ တင်သွင်းရမည်ဖြစ်ပါသည်။

၃။ အိတ်ဖွင့်တင်ဒါနှင့်သက်ဆိုင်သည့် အချက်အလက်များကို အသေးစိတ်သိရှိလိုပါက၊ အဆင့်မြင့်ပညာဦးစီးဌာန ဖုန်းနံပါတ်-၀၉၆၉၉၂၀၀၁၉ သို့ ရုံးချိန်အတွင်း ဆက်သွယ်မေးမြန်းစုံစမ်းနိုင်ပါသည်။

အဆင့်မြင့်ပညာဦးစီးဌာန

နေပြည်တော်စည်ပင်သာယာရေးကော်မတီ
အိတ်ဖွင့်တင်ဒါခေါ်ယူခြင်း

၁။ အင်ဂျင်နီယာဌာန(ရေနှင့်သန့်ရှင်းမှု)မှ ၂၀၂၆-၂၀၂۷ ဘဏ္ဍာရေးနှစ်၊ တင်ဒါခေါ်ယူဆောင်ရွက်မည့် စည်ပင်ရိပ်သာနေဘက်ရှိ Rubber Dam၏ Upstream နှင့် Downstream ဘက်မြစ်ပတ်တွင်ပြိုကျ ပျက်စီးသွားသော ကျောက်စီနံရံများအား ပြန်လည်ပြုပြင်ခြင်း။ စည်ပင်ရိပ်သာနောက်ရှိ Rubber Dam နှင့် ၀လိုက် ချောင်းတံတားကြား ပြိုကျသွားသော ကမ်းထိန်းနံရံ (၃၆၀ ၀၀) ပြုပြင်ခြင်းနှင့် ရန်အောင်မြင်ဆည်အောက်တွင် ပန်းခြံအတွင်း လူသွားလျှောက်လမ်း (၂၀၀၀၀၀x ၁၂ ၀၀) ပြုလုပ်ခြင်း စုစုပေါင်း Lot (၂)ခုတို့အတွက် မြန်မာကျပ်ငွေဖြင့် အိတ်ဖွင့် တင်ဒါပေးသွင်းရန် မြန်မာနိုင်ငံသားလုပ်ငန်းရှင်များအား ဖိတ်ခေါ်အပ်ပါသည်။

၂။ (က) တင်ဒါပုံစံထုတ်ပေးမည့်ရက် - ၄-၉-၂၀၂၆ ရက်
(ခ) တင်ဒါဝိတိမဲ့ည့်ရက် - ၁၈-၉-၂၀၂၆ ရက် (၁၄:၀၀)နာရီ
(ဂ) တင်ဒါပေးသွင်းရမည့်နေရာ - အင်ဂျင်နီယာဌာန(ရေနှင့်သန့်ရှင်းမှု) နေပြည်တော်စည်ပင်သာယာရေးကော်မတီ။

၃။ တင်ဒါပုံစံနှင့် တင်ဒါစည်းမျဉ်း၊ စည်းကမ်း အသေးစိတ်အချက်အလက်များအား ရုံးချိန်အတွင်း နေပြည်တော်စည်ပင်သာယာရေးကော်မတီ၊ အင်ဂျင်နီယာဌာန (ရေနှင့်သန့်ရှင်းမှု)(ဖုန်း-၀၆၇-၄၀၃၂၁၉)၊ ၀၉-၄၃၀၄၃၇၉)တွင် မေးမြန်းစုံစမ်း ထုတ်ယူနိုင်ပါသည်။

ရွှေတိဂုံစေတီတော်
၂၀၂၇ ခုနှစ် ပြက္ခဒိန်ရိုက်နှိပ်ခြင်းလုပ်ငန်း
ဈေးနှုန်းအဆိုပြုလျှောတင်သွင်းရန်ကြော်ငြာ

ရွှေတိဂုံစေတီတော်ဘဏ္ဍာတော်ထိန်းဂေါပကအဖွဲ့သည် ၂၀၂၇ ခုနှစ် ရွှေတိဂုံစေတီတော် ပြက္ခဒိန်ဆိုဒဲကြီးစောင်ရေ (၂၅၀၀၀)နှင့် ပြက္ခဒိန်ဆိုဒဲသေး စောင်ရေ (၁၅၀၀၀) ရိုက်နှိပ်မည်ဖြစ်ပါသည်။ ပြက္ခဒိန်ရိုက်နှိပ်လိုသူများသည် လုပ်ငန်းဈေးနှုန်းအဆိုပြုလွှာပုံစံ၊ ပြက္ခဒိန်ဆိုင်ရာ အသေးစိတ်အချက်အလက်များနှင့် တင်ဒါ စည်းကမ်းချက်တစ်စုံလျှင် ကျပ် ၁၀,၀၀၀/- နှုန်း (ကျပ်တစ်သောင်းတိတိ)ဖြင့် ဂေါပကအဖွဲ့ရုံး၊ ဗဟိုသိုလှောင်ရေးဌာနခွဲ အောက်ပါအတိုင်း ဝယ်ယူနိုင်ပါသည်-

- တင်ဒါပုံစံရောင်းချမည့်ရက် - ၇-၉-၂၀၂၆ မှ ၁၁-၉-၂၀၂၆ ရက်၊ မွန်းလွဲ ၃ နာရီအထိ
- တင်ဒါဖွင့်ဖောက်မည့်ရက် - ၂၅-၉-၂၀၂၆ ရက် (သောကြာနေ့)၊ မွန်းလွဲ ၁ နာရီ

အသေးစိတ်သိရှိလိုပါက ၀၁-၃၇၁၀၀၉၉၊ ၀၁-၃၈၃၅၀၈ ဖုန်းနံပါတ်များသို့ ရုံးအချိန်အတွင်း စုံစမ်းနိုင်ပါသည်။

ရွှေတိဂုံစေတီတော်ဘဏ္ဍာတော်ထိန်းဂေါပကအဖွဲ့

ကြော်ငြာစာ
အမွေဆက်ခံခြင်းအက်ဥပဒေပုဒ်မ- ၂၈၃
မော်ဘီခရိုင်တရားရုံးတော်
၂၀၂၆ ခုနှစ်၊ တရားမအတွေထွေမှုအမှတ် ၄၄

ကွယ်လွန်သူ ဦးတင်ရွှေ၏ ကျန်ရစ်သောပစ္စည်းများနှင့်စပ်လျဉ်းသည့်အမှု

ခေါ်လေအား လျှောက်ထားသူ

လယ်ပြင်စုကျေးရွာ၊ မိုးကြီးပစ်ကျေးရွာအုပ်ရာ၊ မော်ဘီမြို့နယ်၊ ရန်ကုန်တိုင်းဒေသကြီးတွင် နေထိုင်ခဲ့သော ကွယ်လွန်သူ ဦးတင်ရွှေ ကျန်ရစ်သောပစ္စည်းအပေါ်၌ အမွေထိန်းလက်မှတ်စာထုတ်ပေးပါမည့်အကြောင်းနှင့် လျှောက်ထားသူက အမွေဆက်ခံခြင်းအက်ဥပဒေအရ လျှောက်ထားချက်ရှိသဖြင့် ဤအမှုကို **၂၀၂၆ ခုနှစ်၊ စက်တင်ဘာလ ၁၁ ရက်နေ့၊ (၁၃၈၈ ခုနှစ်၊ ဝါခေါင်လကျွတ် ၁၄ ရက်နေ့)**တွင် ချိန်းဆိုကြားနာရန် ချိန်းဆိုထားသည်ဖြစ်သောကြောင့် ထိုကွယ်လွန်သူ ဦးတင်ရွှေ၏ ကျန်ရစ်ပစ္စည်းများတွင် အကျိုးစီးပွားသက်ဆိုင်သည့် အရိုရိုသုတ္တိအား အဆိုပါအမှတွင် ၎င်းတို့ (လာရောက်ဆိုင်ဆိုရန်သင့်လျော်ရည်ဟု ထင်မြင်လျှင်) ဆိုခဲ့သော **၂၀၂၆ ခုနှစ်၊ စက်တင်ဘာလ ၁၁ ရက်နေ့၊ (၁၃၈၈ ခုနှစ်၊ ဝါခေါင်လကျွတ် ၁၄ ရက်နေ့)** နံနက် (၁၀)နာရီတွင် မိမိတို့ကိုယ်တိုင်သော်လည်းကောင်း၊ ကိုယ်စားလှယ်တစ်ဦးဦးအားဖြင့်သော်လည်းကောင်း လာရောက်ဆိုင်ဆိုရန်နှင့် အမွေထိန်းလက်မှတ်စာ မထုတ်ပေးမီ မှတ်တမ်းများကိုကြည့်ရှုရန် အမွေဆက်ခံခြင်းအက်ဥပဒေပုဒ်မ ၂၈၃ နှင့်အညီ ဆင့်ဆိုလိုက်သည်။ လာရောက်ခြင်းမရှိ၊ ပျက်ကွက်ခဲ့လျှင် ရုံးတော်က လျှောက်ထားသူများ၏လျှောက်လွှာပေါ်၌ စစ်ဆေးဆောင်ရွက်ပြီးလျှင် အမှုအကြောင်းအရာတွင် စီရင်ချက်ချမှတ်လိမ့်မည်ဖြစ်သည်။

၂၀၂၆ ခုနှစ်၊ စက်တင်ဘာလ ၁ ရက်နေ့၌ ဤရုံးတော်တဆိပ်ရိုက်နှိပ်၍ ကျွန်ုပ်လက်မှတ်ရေးထိုးပေးလိုက်သည်။

(ဝင်းခင်မိုးဆင့်)
ခရိုင်တရားသူကြီး
မော်ဘီခရိုင်တရားရုံး

ကြော်ငြာစာ
(အမွေဆက်ခံခြင်း အက်ဥပဒေပုဒ်မ ၂၈၃)
သၿပိန်းကျွန်းခရိုင်တရားရုံး
၂၀၂۶ ခုနှစ်၊ တရားမအတွေထွေမှုအမှတ်- ၅၄

ကွယ်လွန်သူ ခေါ်အေးအေးခင်နှင့် ခေါ်ခင်ဝင်းတို့၏
ကျန်ရစ်ခဲ့သော ပစ္စည်းများနှင့် စပ်လျဉ်းသည့်အမှု။

ဦးတက်ထူးမိန်း ---------- လျှောက်ထားသူ

ရန်ကုန်တိုင်းဒေသကြီး၊ ရန်ကင်းမြို့နယ်၊ မြေတိုင်းရပ်ကွက်အမှတ် (၂-ကဲဘဲ)၊ မြေတွက်အမှတ် (၅၈)၊ ဧရိယာ (၀.၁၄)ကေရှိ နေ၀(၆၀) ကရန်မြေကွက်ရှိ ခေါ်အေးအေးခင်နှင့် ခေါ်ခင်ဝင်းတို့ ပူးတွဲအမည်ပေါက်ပါမြေကွက်နှင့် နေအိမ်တွင် နေထိုင်ခဲ့သော ကွယ်လွန်သူ ခေါ်ခင်ဝင်း၏ ကျန်ရစ်ခဲ့သောပစ္စည်းများအပေါ်၌ အမွေထိန်းလက်မှတ်စာထုတ်ပေးပါမည့်အကြောင်းနှင့် လျှောက်ထားသူ ဦးတက်ထူးနိန်း (ကွယ်လွန်သူ ခေါ်အေးအေးခင်၏ သေတမံစာလက်မှတ်ရရှိသူ)က အမွေဆက်ခံခြင်းအက်ဥပဒေအရ လျှောက်ထားချက်ရှိသဖြင့် ဤအမှုကို ၂၀၂۶ ခုနှစ်၊ စက်တင်ဘာလ (၁၈) ရက် (၁၃၈၈ ခု၊ တော်သလင်းလဆန်း ၇ ရက်)နေ့ နံနက် (၁၀:၀၀)နာရီအချိန်ရှိ ဖိမိတို့ကိုယ်တိုင်သော်လည်းကောင်း၊ ကိုယ်စားလှယ်တစ်ဦးဦးအားဖြင့်သော်လည်းကောင်း လာရောက်ဆိုင်ဆိုရန်နှင့် အမွေထိန်းလက်မှတ်စာ မထုတ်ပေးမီ မှတ်တမ်းများကိုကြည့်ရှုရန် အမွေဆက်ခံခြင်းအက်ဥပဒေပုဒ်မ-၂၈၃ နှင့်အညီ ဆင့်ဆိုလိုက်သည်။ ၎င်းကဲ့သို့ လာရောက်ခြင်းမရှိ ပျက်ကွက်ခဲ့လျှင် ရုံးတော်က ဆိုခဲ့သော လျှောက်ထားသူ ဦးတက်ထူးစိန်း၏ လျှောက်လွှာအပေါ်၌ စစ်ဆေးဆောင်ရွက်ပြီးလျှင် ၎င်းအမှုအကြောင်းအရာတွင် စီရင်ချက်ချမှတ်လိမ့်မည်ဖြစ်သည်။

၂၀၂۶ ခုနှစ်၊ ဩဂုတ်လ (၃၁)ရက်နေ့တွင် ဤရုံးတဆိပ်ရိုက်နှိပ်၍ ကျွန်ုပ်လက်မှတ်ရေးထိုး ထုတ်ပေးလိုက်သည်။

(ဖိုးလွိင်ထွန်း)
ဒုတိယခရိုင်တရားသူကြီး(၃)
သၿပိန်းကျွန်းခရိုင်တရားရုံး

အရောင်းအဝယ်နှင့်စပ်လျဉ်း၍ ကန့်ကွက်နိုင်ပါကြောင်း

ရန်ကုန်တိုင်းဒေသကြီး၊ သၿပိန်းကျွန်းမြို့နယ်၊ မြေတိုင်းရပ်ကွက်အမှတ် (၂၉ သုဝဏ္ဏ ရွှေဝါဆန်မြေ) မြေတွက်အမှတ် (၂၃) နေ၀(၆၀)ကရန်မြေအမျိုးအစား၊ PAW SAN HMWE MANAGEMENT COMPANY LIMITED အမည်ပေါက် အကျယ် အနန်း (အလျား ၂၅၀x အနံ ၀၀ ၅၀)၊ ဧရိယာ (၁.၂၅)စတုရန်းပေရှိ မြေကွက်နှင့် ယင်းမြေကွက်ပေါ်ရှိ အဆောက်အဦ (၁)လုံး၊ ယင်းနှင့်စပ်ဆက်တွယ်ကပ်လျက်ရှိသည့် ပစ္စည်းအရပ်ရပ်အားလုံးတို့အား ပိုင်ဆိုင်ကြောင်းနှင့် လွှဲပြောင်းရောင်းချခွင့်ရှိသဖြစ်ကြောင်း အဆိုပြုသူ ခေါ်ခင်ကြူကြူ (၈၁) ဦးရောက်၀ါ (၉/မခန(နိုင်)၀၄၇၅)ထံမှ ကျွန်ုပ်၏ဖိတ်ခေါ်ချက်များဖြစ်ကြသော ၁။ ဦးအောင်ပြည်ဖြိုး (၁၂/သကတ(နိုင်) ၁၆၀၅၅၀)နှင့် ၂။ ခေါ်ကေခိုယု (၁၁/မအန(နိုင်) ၀၃၆၈၅)တို့ကနှစ်ဖက်သဘောတူညီသည့် စရန်ငွေပေးချေကာ အရောင်းအဝယ်အား ဆက်လက်ပြုလုပ်ကြရန် သဘောတူညီခဲ့ကြပြီးဖြစ်ပါသည်။

အရောင်းအဝယ်နှင့်စပ်လျဉ်း၍ ကန့်ကွက်လိုသူများအနေဖြင့် ဤသတင်းစာကြေညာချက်ပါရှိသည့်နေ့မှ (၇)ရက်/တစ်ပတ်အတွင်း လာရောက်ဆက်သွယ် ကန့်ကွက်ရန်ဖြစ်ပါသည်။ သတ်မှတ်ရက်ကျော်လွန်ပြီးနောက်တွင် အရောင်း အဝယ်အား ဥပဒေနှင့်အညီ ပြီးဆုံးသည်သဘော ဆက်လက်လုပ်ဆောင်သွားမည် ဖြစ်သည်။

ဦးအောင်ပြည်ဖြိုး + ခေါ်ကေခိုင်တို့၏ လွှဲအပ်ညွှန်ကြားချက်အရ
ဦးနန္ဒမျိုးအောင်(LL.B)(D.I.P.L)(M.P.A) ခေါ်ရည်မွန်ဦး (LL.B), (D.I.P.L)
တရားလွှတ်တော်ရှေ့နေ **အထက်တန်းရှေ့နေ**
(စည်- ၁၈၇၉/၃၀-၁၁-၂၀၂၃) **(စည်- ၅၁၀၆/၃၀-၈-၂၀၁၈)**
အမှတ်(၁၆၅)၊ ၄ဝါလမိန်း **အမှတ်- ၁၆၅၊ ၄ဝါလမိန်း**
ဌာနာရပ်ကွက်၊ အလုံမြို့နယ်၊ **ဌာနာရပ်ကွက်၊ အလုံမြို့နယ်၊**
ရန်ကုန်တိုင်းဒေသကြီး။ **ရန်ကုန်တိုင်းဒေသကြီး။**
Ph: 09-428935929, 09-699184983 **၀၉-၉၅၄၄၄၀၄၆၅၊ ၀၉-၅၀၈၄၈၃၂၂၀**

ဖခင်အမည်မှန်

အုတ်ပိုဗြိုမှ နယ်၊ အလက ချမ်းမြသာမြေ Grade-5 မှ မယမင်းရွှေစင်၏ ဖခင် အမည်မှန်မှာ ဦးလမင်းထွန်း [၇/မညန (နိုင်) ၀၈၇၆၉၃] ဖြစ်ပါကြောင်း။

ဦးလမင်းထွန်း

ကြော်ငြာစာ

မန္တလေးမြို့၊ ပြည်ကြီးတံခွန်မြို့နယ်၊ (ဈ)ရပ်ကွက်၊ အကွက် အမှတ် (၀၀-၅၂)၊ ဦးပိုင်အမှတ် (၃)၊ ၅၄x၅၅ လမ်းကြား၊ ၁၃၅x ၁၃၆ လမ်းကြား၌ ဂရန်မြေကွက် အမည်ပေါက်သူ ဦးကျော်ဆန်း၊ ဦး [၉/ကပတ (နိုင်) ၁၅၉၆၀၁]က ဂရန်စာချုပ်တင်ပြ၍ မှတ်ပုံတင် အရောင်းအဝယ်စာချုပ် ချုပ်ဆို ရန်အတွက် မြေပုံ၊ မြေရာဇဝင် ရေးကူးခွင့်ပြုပါရန် လျှောက် ထားလာပါသည်။ ကန့်ကွက်လို ပါက ခိုင်လုံသောအထောက် အထားများ၊ မှတ်ပုံတင်စာချုပ် စာတမ်းများ၊ တရားရုံးဒီကရီများ ဖြင့် (၁၄)ရက်အတွင်း ကန့်ကွက် နိုင်ပါသည်။

မြို့ပြစီမံကိန်းနှင့်
မြေစီမံခန့်ခွဲမှုဌာန
မန္တလေးမြို့တော်
စည်ပင်သာယာရေးကော်မတီ

ကြော်ငြာစာ

မန္တလေးမြို့၊ ပြည်ကြီးတံခွန်မြို့နယ်၊ ငွေတော်ကျိုကုန်း ရပ်ကွက်၊ အကွက်အမှတ် (၁၆)၊ ဦးပိုင်အမှတ် (၂၄-၁)၊ ၆၅x၆၇ ကြား၊ ၁၂၀လမ်းနှင့် ပရန်တော် ချောင်းကြားရှိ ဂရန်မြေကွက် အမည်ပေါက်သူ ဦးမောင်မောင် [၉/မရတ (နိုင်) ၀၇၄၆၇၀]က ဂရန်စာချုပ်တင်ပြ၍ မှတ်ပုံတင် အရောင်းအဝယ်စာချုပ် ချုပ်ဆို ရန်အတွက် မြေပုံ၊ မြေရာဇဝင် ရေးကူးခွင့်ပြုပါရန် လျှောက် ထားလာပါသည်။ ကန့်ကွက်လို ပါက ခိုင်လုံသောအထောက် အထားများ၊ မှတ်ပုံတင်စာချုပ် စာတမ်းများ၊ တရားရုံးဒီကရီများ ဖြင့် (၁၄)ရက်အတွင်း ကန့်ကွက် နိုင်ပါသည်။

မြို့ပြစီမံကိန်းနှင့်
မြေစီမံခန့်ခွဲမှုဌာန
မန္တလေးမြို့တော်
စည်ပင်သာယာရေးကော်မတီ

ကန်ကွက်လိုက ထိုလုံသော မှတ်ပုံတင်စာချုပ်စာတမ်းများ၊ တရားရုံးအထောက်အထားစာရင်းလိုခြင်း ဤကြော်ငြာပယ်ဖျက်ရေး (၇)ရက်အတွင်း ကန်ကွက်နိုင်မည်ဖြစ်ကြောင်းနှင့် ကန်ကွက်မှုမပြုပါက လုပ်ငန်းလုပ်ဆောင်ပြီးဆက်လက်ဆောင်ရွက်ပေးသွားမည်ဖြစ်ပါသည်။

စဉ်	လျှောက်ထားသူ		လျှောက်ထားသည့်						လျှောက်ထားသည့်
	အမည်	မှတ်ပုံတင်	မြို့နယ်	မြေတိုင်း	မြေတွက်	မြေအမည်ပေါက်	လိပ်စာ		အကြောင်းအရာ
၁။	ခေါ်တင်ဇာမိုင်	၉/မခန(နိုင်)၁၅၅၇၃	လိုင်သာယာ	၂၀(အနော်ရထာ စက်မှုနေ)	(S2+S3+S4+S5+S6)/A3b	ခေါ်ကျောက်ဆိုရုံး	(S2+S3+S4+S5+S6)/A3b/ ခရေနှင့်မလိပ်ခလမ်း ထောင့် အတွင်းပဒေါ်ကျေးရွာအုပ်စု		ဂရန်ခွဲ
၂။	ဦးမိုးလွင်+၃	၉/အမရ(နိုင်)၀၁၀၇၉	ဒဂုံတက်မ	၆၀	၁၁ရ/၁၁၀	ဦးခေါက်ဆောင်	၁၁ရ/၁၁၀ ကြေမိုင်ကေရေလမ်း (၆၀)ရပ်ကွက်		အယူခံကြား
၃။	ဦးသန်းလွင်(၆)	၉/အမရ(နိုင်)၀၁၀၇၃	ဒဂုံတက်မ	၆၀	၂၂၅၂+၂၂၅၃	ဦးဆောင်ကျော်ဦး	၂၂၅၂+၂၂၅၃ (၆၀)ရပ်ကွက်၊ ဒဂုံထိပ်တမန်		အယူခံကြား
၄။	ဦးသန်းဌေး(ခ)GAW PYU	၁၂/တကတ(ဧည်)၀၀၁၁၄	ဒဂုံတောင်	၁၇	၆၁၆/ခ	ခေါ်စုလှဝင်း	၆၁၆/ခ၊ (၁၇)ရပ်ကွက်၊ ဒဂုံတောင်		အယူခံကြား
၅။	ခေါ်ရန်ခန့်ဝေ	၁/၁၈မ(နိုင်)၀၂၅၀၄	လိုင်သာယာ	၄/၆	၁၄၂+၁၄၂၄	ခေါ်သန်းသန်းနု	၁၄၂+၁၄၂၄ ဘောဂမြိုင်(၂)လမ်း (၆)ရပ်ကွက်		အယူခံကြား
၆။	ဦးရဲလင်း	၁၃/ကခ(နိုင်)၁၁၀၀၂	လိုင်သာယာ	ရလပ-၂၃	၁၄၆၅	ဦးစိုးမြင့်	၁၄၆၅၊ ရွှေရတနာလမ်း၊ (၂)ရပ်ကွက်		အယူခံကြား
၇။	ဦးရဲလင်း	၁၃/ကခ(နိုင်)၁၁၀၀၂	လိုင်သာယာ	ရလပ-၂၃	၁၄၆၆	ဦးစိုးမြင့်	၁၄၆၆၊ ရွှေရတနာလမ်း၊ (၂)ရပ်ကွက်		အယူခံကြား
၈။	ဦးသိန်းမင်း	၁/လသယ(နိုင်)၀၃၁၉၆၄	လိုင်သာယာ	သကတ-၁	၄၂၁(က)	ဦးဇေးအောင်	၄၂၁(က)၊ အောင်မဟာလမ်း၊ (၇)ရပ်ကွက်		အယူခံကြား
၉။	ဦးချစ်ဆန်းမောင်	၁၄/ဒခရ(နိုင်)၀၀၆ ၂၆	လိုင်သာယာ	၂/ဂ(သကတ-၃)	၄၈၇/က	ဦးအောင်ကိမင်း	၄၈၇/က၊ သုခ(၅)လမ်း၊ (၆)ရပ်ကွက်		အယူခံကြား
၁၀။	ဦးတွန်းတွန်းလင်း+၁	၁/မရတ(နိုင်)၀၀၂၈၆	လိုင်သာယာ	၉/၄-နဝ၁၃	၇၇၇	ခေါ်ပြည်ကြီး	၁၆၊ Block-7၊ ရွှေလမ်းနှင့်ပုလဲလမ်းထောင့်		အယူခံကြား
၁၁။	ဆိုဘအိမ်ဝေ၀င်း	၁/ရတမ(နိုင်)၀၆၉၂၀၅	တာမွေ	၃၄H	၆	ဦးတင်ကြီး(ခ)ဦးမင်းဆွေ	၃၄/၆၊ ဝေလယန္တဥယာဉ်အိမ်ရာ(၁)လမ်း၊ တာမွေ		အယူခံကြား
၁၂။	ဦးမြတ်မင်းမောင်	၁/အလရ(နိုင်)၀၃၄၃၆၆	ဒဂုံတက်မ	၃၆	၅၉၅	ခေါ်ဘေးကြည်	၅၉၅၊ မန္တလေးလမ်း၊ (၃၆)ရပ်ကွက်		အယူခံကြား
၁၃။	ခေါ်မုနေ့ဝင်းအိ	၉/မနတ(နိုင်)၀၃၄၅၅၈	ဒဂုံတက်မ	၃၅	၁/ခ	ခေါ်တင်လိုင်	၁၀၆/ခ၊ ကန်သာယာ(၇)လမ်း၊ (၃၅)ရပ်ကွက်		အယူခံကြား
၁၄။	ခေါ်ပြင်ဦး	၁၃/လလရ(နိုင်)၀၆၁ဂ၅	ဒဂုံတောင်	၁၃ဝတိုးချဲ့	၂ဦးဂရ	ဦးစိုင်းလှိတစ်	၂ဦးဂရ၊ ဝေသန္တရာလမ်း၊ (၁၃ဝတိုးချဲ့)ရပ်ကွက်		အယူခံကြား
၁၅။	ခေါ်ပြင်ဦး	၁၃/လလရ(နိုင်)၀၆၁ဂ၅	ဒဂုံတောင်	၁၃ဝတိုးချဲ့	၂ဦးဂရ	ဦးစိုင်းလှိတစ်	၂ဦးဂရ၊ ဝေသန္တရာလမ်း၊ (၁၃ဝတိုးချဲ့)		အယူခံကြား
၁၆။	ခေါ်ဝင်(၁)ခေါ်ယင်ဝင်ယွန်း	၁/လသန(နိုင်)၀၀၆၃၇၅	ဒဂုံတောင်	၁၅၂	၂၈၆၆	ဦးကျင်တုတ်(ခ)ဦးလှဦး	၂၈၆၆၊ (၁၅)ရပ်ကွက်		အယူခံကြား
၁၇။	ခေါ်အေးမြတ်ခိုင်	၁/လမတ(နိုင်)၀ ၂၇၀၃၃	ဒဂုံတောင်	၁၅၃	၂၇၂၀	ခေါ်ယင်းသင်းထွေး	၂၇၂၀၊ (၁၅)ရပ်ကွက်		အယူခံကြား
၁၈။	ခေါ်အေးမြတ်ခိုင်	၁/လမတ(နိုင်)၀ ၂၇၀၃၃	ဒဂုံတောင်	၁၅၃	၂၇၂၉	ခေါ်ယင်းသင်းထွေး	၂၇၂၉၊ (၁၅)ရပ်ကွက်		အယူခံကြား

ဌာနမှုး(ဒုတိယညွှန်ကြားရေးမှူးချုပ်)၊ မြို့ပြမြေစီမံခန့်ခွဲမှုဌာန၊ ရန်ကုန်မြို့တော်ဧည်ပင်သာယာရေးကော်မတီ

ကန်ကွက်လိုက ထိုလုံသော မှတ်ပုံတင်စာချုပ်စာတမ်းများ၊ တရားရုံးအထောက်အထားစာရင်းလိုခြင်း ဤကြော်ငြာပယ်ဖျက်ရေး (၇)ရက်အတွင်း ကန်ကွက်နိုင်မည်ဖြစ်ကြောင်းနှင့် ကန်ကွက်မှုမပြုပါက လုပ်ငန်းလုပ်ဆောင်ပြီးဆက်လက်ဆောင်ရွက်ပေးသွားမည်ဖြစ်ပါသည်။

စဉ်	လျှောက်ထားသူ		လျှောက်ထားသည့်						လျှောက်ထားသည့်
	အမည်	မှတ်ပုံတင်	မြို့နယ်	မြေတိုင်း	မြေတွက်	မြေအမည်ပေါက်	လိပ်စာ		အကြောင်းအရာ
၁။	ဦးအောင်ဦး+၁	၁/ဥတက(နိုင်)၀၀၉၉၆၆	တောင်ဥက္ကလာ	၇	၇၁၀/က	ခေါ်ပေဝင်ကွင်ဦး(ခ)ဦးတင့်လွင်ရှိန်	၇၁၀/က၊ ရင်သန်ဘော-သုလမ်း၊ (၇)ရပ်ကွက်		အယူခံကြား
၂။	ခေါ်တင်ဇာလင်း	၁၀/မလမ(နိုင်)၁၃၄၄၂၅	အုတ်ဆိုတမ်း	၅၅	၂၁၁၀	ခေါ်ဆောင်ဇင်ထွေး	၂၁၁၀၊ (၁၄)ရပ်ကွက်		အယူခံကြား
၃။	ခေါ်ငင်ဝင်းသန်း+၁	၁/လတန(နိုင်)၀၃၃၂၂၄	ဒဂုံ	၆၃	၉၅၉	ဦးထွန်းထွန်းနိုင်	၉၅၉၊ (၆၀)ရပ်ကွက်		ဂရန်ခွဲ
၄။	ခေါ်ရုဝင်း	၉/ကပတ(ဧည်)၀၃၁ဝ၅	ဒဂုံ	၄၅	၃၀၆/ခ	ခေါ်ခိုယွင်	၃၀၆/ခ၊ ကာဘာလမ်း၊ (၄၅)ရပ်ကွက်		ဂရန်ခွဲ
၅။	ခေါ်စန်းစန်းသန်း+၁	၁/၃ဝတက(နိုင်)၀၆၀ဃ၅၅	တောင်ဥက္ကလာ	၁၄/၃	၁၀/၂	ခေါ်သန်းသန်းစိုး	၁၀/၂ စကားဝါလမ်း၊ (၁၄/၃)ရပ်ကွက်		အယူခံကြား
၆။	ဦးမြတ်ဆောင်ဆောင်ဝိုး	၉/မတမ(နိုင်)၀ ၂၅ရ၃	အုတ်ဆိုတမ်း	၄၅	၃ဝ	ဦးဟန်းမောင်ဝင်းလွင်+၁	၃ဝ၊ မတာဇမ္ဘူလမ်း၊ (၄၅)ရပ်ကွက်		အယူခံကြား
၇။	ဦးဌေးကြင်ရုံးဖ(ခ)ညွှန့်ဝေ	၁၃/သပန(နိုင်)၀ ၂၅ဝ၆၆	အုတ်ဆိုတမ်း	၄ဝ	၄၄U10	ခေါ်ဖိုမော	၄၄၀၊ ကျွန်းဟခရေလမ်း၊ (၄ဝU)ရပ်ကွက်		အယူခံကြား
၈။	ဦးသိန်းတန်	၁/လမတ(နိုင်)၀၃ဝ၆ဃ	အုတ်ဆိုတမ်း	၃၃	၂၃၇	ဦးပဏ္ဍိုမောင်မောင်	၂၃၇၊ ကျွန်းဘဏ္ဍေလမ်း၊ (၃၃)ရပ်ကွက်		အယူခံကြား
၉။	ခေါ်ဆန်းသန်းနု	၁/လမတ(နိုင်)၀၀ရ၅ဖ	အုတ်ဆိုတမ်း	၃၃	၂၃၆	ဦးမြင့်ညီလှမ်းပိုင်	၂၃၆၊ ရွှေတိတ္ထနန်းပလမ်းနှင့်ကျွန်းရွှေမြိုင်လမ်းထောင့်၊ (၃၃)ရပ်ကွက်		အယူခံကြား
၁၀။	ခေါ်စန္ဒာဝင်း	၇/ပခန(နိုင်)၀၃ရ၅ရ	အုတ်ဆိုတမ်း	၈၅	၁၀၃၅	ခေါ်ခင်ထွေး	၁၀၃၅၊ (၈၅)ရပ်ကွက်		အယူခံကြား
၁၁။	ခေါ်ယုယုမွန့်	၁/ကတတ(နိုင်)၀ ၂၆ ၂၅	အုတ်ဆိုတမ်း	၈၉	၅၅၉	ဦးရန်တုန်ကွန်း+၁	၅၅၉၊ (၈၉)ရပ်ကွက်		အယူခံကြား
၁၂။	ခေါ်ယုယုမွန့်	၁/ကတတ(နိုင်)၀ ၂၆ ၂၅	အုတ်ဆိုတမ်း	၈၉	၅၅၂	မြင့်ဟန်နမ်းတင်းလွင်+၁	၅၅၂၊ (၈၉)ရပ်ကွက်		အယူခံကြား
၁၃။	ဦးနေတင်ထွန်း	၁၃/ကမန(နိုင်)၀၃၅၅၅	အုတ်ဆိုတမ်း	၁၃၉	၁၂၆	ခေါ်ဆင်ဆင်သန်း	၁၂၆၊ (၁၃၉)ရပ်ကွက်		ဂရန်ခွဲ
၁၄။	ခေါ်ယင်ယင်အေး	၁/ရတန(နိုင်)၀၀၁ ၂၃	စဝကန်း	၃၆ကေ	၁၁၁ယု/၂အေ	ဦးအေးထွန်း+၁	၅၂/အေ၊ ရွှေတောင်ကြားရိပ်သာလမ်းသွယ်၊ ရွှေတောင်ကြား(၂)ရပ်ကွက်		အယူခံကြား
၁၅။	ခေါ်စိုးရိပ်ရွှင်	၁/ပဇတ(နိုင်)၀၃၄၀၀	အုတ်ဆိုတမ်း	၇ရ	၁၆၀	ဒေါ်သီဘားစုံးဒေါ(၃)သီဘားစုံး	၁၆၀၊ (၇ရ)ရပ်ကွက်		အယူခံကြား
၁۶။	ခေါ်ခင်ဝင်း+၁	၁/ဥတမ(နိုင်)၀၅ဝ၅ရ	ဒဂုံ	၄၂	၁၃၁	ဦ

"ကန့်ကွက်နိုင်ပါကြောင်းအများသိစေရန်ကြေညာချက်"

ရန်ကုန်တိုင်းဒေသကြီး၊ ကြည့်မြင်တိုင်းမြို့နယ်၊ မကျည်းတန်းတောင်/အရှေ့ရပ်ကွက်၊ ဧရာကြီးလမ်း၊ အမှတ်(၇၉)ဟုခေါ်တွင်သော မြေပေါ်တွင် ဆောက်လုပ်ထားသည့် (၂)ခန်းတွဲ (စ)ထပ်တိုက်အဆောက်အအုံ၏ မြေညီထပ်၊ တိုက်ခန်း(၁)ခန်း၊ (ခြေရင်းအခန်း)/(တိုက်ခန်း၊ကိုမျက်နှာမူလျှင် လက်ဝဲဘက်ခန်း)၊ အကျယ်အဝန်းအားဖြင့် (၁၈ ပေ x ၉၂ ပေ)ခန်နှိုင်း ယင်းတိုက်ခန်းတွင် ကိုယ်ပိုင် မီတာ၊ရေမော်တာ အပါအဝင်ဖြစ်သော တိုက်ခန်း (၁)ခန်း နှင့်တကွယင်းတိုက်ခန်း၏ အနောက်ဘက်တွင် ကျန်ရှိသည့် ခန်မှန်းမြေဧရိယာ အကျယ်အဝန်း(၃၆ ပေ x ၄၀ ပေ)ခန်ရှိ မြေကွက်ပေါ်တွင် ဆောက်လုပ်ထားသည့် အကျယ်အဝန်း(၃၄ ပေ x ၄၀ ပေ)ခန်ရှိ (၂)ထပ် အဆောက်အဦ အပါအဝင် အရပ်ရပ်အကျိုးခံစားခွင့်များ အားလုံးကို အပိုင်ပေးကမ်းခြင်းစာချုပ်အရ တရားဝင် ပိုင်ဆိုင်လက် ရောက်ရရှိထားသူ/ယခုရောင်းချသူ ခေါ်မြီးမြီးသန်း(၁၃/နခန(ပြုပြဝဝဝမဝ)၃/မ လွဲမေတွင် ရောင်းချပိုင်ခွင့်ရှိကြောင်း အမေစားအမွေခံ အရွယ်အထွေး ကင်းရှင်းကြောင်း ဝန်ခံကတ်ပြုချ၍ ရောင်းချလိုပါကြောင်း ကမ်းလှမ်းလာပါသည်ဖြင့် ကျွန်ုပ်၏မိတ်ဆွေက ရောင်းဖိုးငွေများအနက်မှ တစ်စိတ်တစ်ဒေသကို စရန်ငွေအဖြစ် ပေးချေပြီးဖြစ်ပါသည်။ ကန့်ကွက်လိုသူများရှိပါက ဤကြော်ငြာပါသည့်နေ့မှစ၍ (၇)ရက်အတွင်း ခိုင်လုံသော တရားဝင်ပိုင်ဆိုင်မှု အထောက်အထားမူရင်းများဖြင့် ကျွန်ုပ်ထံသို့ ကိုယ်တိုင်လာရောက် ကန့်ကွက်နိုင်ပါသည်။ သတိမှတ်ရန်ကျော်လွန်ပါက အရောင်းအယ်ပြီးခြောက်သည်အထိ ဥပဒေနှင့်အညီ ဆက်လက် ဆောင်ရွက်သွားမည်ဖြစ်ကြောင်း အများသိစေရန် ကြေညာအပ်ပါသည်။

လွှဲအပ်ညွှန်ကြားချက်အရ –
ခေါ်သမင်းသူ (LL.B.,D.B.L)
အထက်တန်းနေ့နေ့ (စဉ်-၅၃၃၀၈)
အမှတ် (၁၉၂)၊ ပထမထပ်၊ (၃၁-လမ်း)အထက်၊ (၁၁)ရပ်ကွက်၊
ပန်းတပ်နန်းမြို့နယ်၊ ရန်ကုန်မြို့။ ဖုန်း-၀၉-၇၉၉၄၄၇၆၂

"ကန့်ကွက်နိုင်ပါသည်"

ရန်ကုန်တိုင်းဒေသကြီး၊ ဗဟန်းမြို့နယ်၊ ၅ထပ်ကြီးအနေဘက် ရပ်ကွက်၊ ကိုယ်မင်းကိုယ်ချင်းရိပ်သာလမ်း၊ အမှတ် (၂၀/B)တွင် နေထိုင်သူ ဒေါ်အိမ်ခိုသ္ဍာယ်လီဇနီး [၁/ဦးတတ(နိုင်)၁၉၂၈၄] ၏ လွှဲအပ်ညွှန်ကြားချက်အရ ကန့်ကွက်နိုင်ပါကြောင်း အများသိစေရန် ကြေညာအပ်ပါသည်။

ရန်ကုန်တိုင်းဒေသကြီး၊ ဒဂုံမြို့သစ်တောင်ပိုင်းမြို့နယ်၊ (၁၅၃) ရပ်ကွက်၊ မြေကွက်အမှတ် (၂၀၀၆) ဟု ခေါ်တွင်သော (အလျား x အနံ) (၄၀၆၀ x ၆၀၀၀) မြေကွက်နှင့် ယင်းမြေကွက်နှင့် ပတ်သက်သည့် အကျိုးခံစားခွင့်အရပ်ရပ်အားလုံးအား မူလအမည်ပေါက်ထံမှ အရပ်စာချုပ်ဖြင့် ဝယ်ယူပိုင်ဆိုင်ထားရှိသူ ဦးတင်ထွန်း [၁/ဒဂတ(နိုင်)၁၅၂၄] ထံမှ အပြီးအပိုင်ဝယ်ယူရန် စရန်ငွေတစ်စိတ်တစ်ဒေသအား ပေးချေထားပြီးဖြစ်ပါသည်။

အဆိုပါ မြေကွက်နှင့် ယင်းမြေကွက်၏ အကျိုးခံစားခွင့်အရပ်ရပ် အားလုံးကိုနှင့်ပတ်သက်၍ ပိုင်ရေးဆိုင်ခွင့်ရှိသူ မည်သူမဆို ဤသတင်းစာ ကြော်ငြာပါသည့်နေ့ရက်မှ (၁၄) ရက်အတွင်း ခိုင်လုံသော အထောက် အထားမူရင်းများနှင့်တကွ ကျွန်ုပ်ထံသို့ လူကိုယ်တိုင်လာရောက် ကန့်ကွက်နိုင်ပါသည်။ သတိမှတ်ရန်ကျော်လွန်ပါက အပြီးအပိုင် အရောင်းအယ်ကို ဆက်လက်ဆောင်ရွက်ပြုလုပ်မည်ဖြစ်ပါကြောင်း အများသိစေရန် ကြေညာအပ်ပါသည်။

လွှဲအပ်ညွှန်ကြားချက်အရ –
ဦးလှဦး
အထက်တန်းရှေ့နေ (စဉ်-၄၄၄၉၉)
အမှတ်(၂၄)၊ ဗိုလ်ချုပ်လမ်း၊ ဗမာအေးရပ်ကွက်၊ ဒေါဂုံမြို့နယ်။
ဖုန်း - ၀၉-၉၆၁၀၆၀၆၀

မြန်မာ့သစ်လုပ်ငန်း၊ ပြည်တွင်းရောင်းဝယ်ရေးနှင့် သစ်စက်ဌာန ၆/၂၀၂၆-၂၀၂၇ ကြိမ်မြောက် သစ်လုံး/ခွဲသား အိတ်ဖွင့်တင်ဒါ ဖြည့်စွက်ကြေညာခြင်း

၁။ မြန်မာ့သစ်လုပ်ငန်း၊ ပြည်တွင်းရောင်းဝယ်ရေးနှင့် သစ်စက်ဌာန ၏ **၆/၂၀၂၆-၂၀၂၇ ကြိမ်မြောက်** ကျွန်း/သစ်မာ သစ်လုံး/ခွဲသား (အထူး) အိတ်ဖွင့်တင်ဒါကို ၁၅-၉-၂၀၂၆ ရက်နေ့တွင် ကျင်းပမည်ဖြစ်ကြောင်း ၂-၉-၂၀၂၆ ရက်နေ့ထုတ် ကြေးမုံသတင်းစာတွင် ကြေညာခဲ့ပြီး ဖြစ်ပါသည်။

၂။ အဆိုပါအိတ်ဖွင့်တင်ဒါတွင် ရန်ကုန်တိုင်းဒေသကြီး၊ ရွှေပြည်သာ သစ်ဆိပ်ရှိ သစ်မာသစ်လုံး/ခွဲသားများပါရောင်းချမည်ဖြစ်ကြောင်း ဖြည့်စွက်ကြေညာအပ်ပါသည်။

အိတ်ဖွင့်တင်ဒါကျင်းပရေးကော်မတီ၊ ပြည်တွင်းရောင်း/စက်ဌာန

ကန့်ကွက်နိုင်ကြောင်းကြော်ငြာ

ဒဂုံမြို့သစ်(မြောက်ပိုင်း) မြို့နယ်၊ မြေတိုင်းရပ်ကွက်အမှတ် (၄၀)၊ မြေကွက်အမှတ် (၁၂၉၅)၊ မြေကွက်တည်နေရာအမှတ် (၁၂၉၅)၊ မိုးကောင်းလမ်း၊ (၄၀)ရပ်ကွက် ဒဂုံမြို့သစ်(မြောက်ပိုင်း)မြို့နယ်၊ ခေါ်မှတ်မြင့် [၁၂/တမနန(နိုင်)၀၃၃၀၅] အမည်ပေါက် နှစ်(၆၀) မြေငှား(၈ရန်) မြေအား အမည်ပေါက် ခေါ်မှတ်မြင့်[၁၂/ တမနန(နိုင်)၀၃၃၀၅] ထံမှ အရောင်းအယ် စာချုပ်အမှတ်- ၃၃၄/၂၃-၁-၂၀၂၀ ဖြင့်တရားဝင် မခွဲစိတ်ရသေးသော (၂၀'x၆၀') အနက်မှ (၂၀'x၆၀') အား(Portion) ဝယ်ယူသူ ဦးထွန်းရီ [၁၂/ ရကန(နိုင်)၀၁၅၉၁၇] ၀ရန်၊ နိုင်ကတ်၊ အရောင်းစာချုပ်၊ အခွန်ထမ်း ပြေစာတို့တင်ပြ၍ မြေကွက်ခွဲ+ မြေတိုင်း (တစ်ဖက်သတ်) လျှောက်ထားလာ ခြင်းအား တရားဝင်နိုင်လုံသော အထောက်အထားများဖြင့် ဤကြော်ငြာ ပါသည့်နေ့မှစ၍ (၇) ရက်အတွင်း ကန့်ကွက်နိုင်ပါကြောင်းနှင့် ကန့်ကွက်သူ မရှိပါက လုပ်ထုံးလုပ်နည်းအတိုင်း ဆက်လက်ဆောင်ရွက်ပေးမည်ဖြစ် ပါကြောင်း အသိပေးကြေညာအပ်ပါသည်။

ဌာနမှူး (ဒုတိယညွှန်ကြားရေးမှူးချုပ်)
မြို့ပြမြေစီမံခန့်ခွဲမှုဌာန၊ ရန်ကုန်မြို့တော်စည်ပင်သာယာရေးကော်မတီ

ကန့်ကွက်နိုင်ကြောင်းကြော်ငြာ

သာကေတမြို့နယ် ဓမ္မာတိုင်းရပ်ကွက်အမှတ်-၂/တောင်း၊ မြေကွက်အမှတ် -၉၃၇/က၊ ဧရိယာ- ၂၀'x၆၀'၊ မြေကွက်တည်နေရာအမှတ်- ၉၃၇/က၊ မာန်ပေါ(၄) လမ်းအရေး၂ ၂/တောင်ရပ်ကွက်၊ သာကေတမြို့နယ်၊ ဒေါ်လှလှမြင့် [၁၂/သကတ (နိုင်)၀၁၃၁၈] အမည်ပေါက် နှစ်(၆၀)မြေငှား၊ ဂရန်နေမြေအား ဒေါ်ခင်စောင်းမှ တရားလို ပြုလုပ်၍ ဒေါ်လှလှမြင့်အား တရားဖြိုင်ထားကာ သာကေတမြို့နယ် တရားရုံး၊ တရားမကြီးမှုအမှတ်-၁၀၅/၂၀၂၅ ဖြင့် ပဋိညာဉ်စာချုပ်ပါအတိုင်း အိမ်ခန့်ငြေ အရောင်းအယ် မှတ်ပုံတင် စာချုပ်ချုပ်ဆိုစေးလေမှုအပေါ် အနိုင်ဒီကရီချမှတ်သည့် (၁၇-၁-၂၀၂၅) ရက်စွဲပါ စီရင်ချက်၊ တရားမောင်ရီမှုအမှတ် -၁၉/၂၀၂၆ဖြင့် ဘီလစ်ခန့်အပ်ကြောင်းအမိန့်ချမှတ်သည့် (၁၉-၃-၂၀၂၆) ရက်စွဲပါ တရားရုံး ရေနည်းတိတမ်း တာဝန်ခံမိတ္တူဖူမ်၊ ထုံးပုံကျအပြီးသတ်အမိန့်၊ အရောင်း အယ်စာချုပ် ချုပ်ဆိုရာတွင် တရားရုံးကိုယ်စား တရားရုံးအရာရှိအဖြစ် ဘီလစ် ခေါ်ဒိုးပဟမ်း [၁/ဦးတတ(နိုင်) ၁၄၈၈၇၇]က လက်မှတ်ရေးထိုးပေးထိုးခဲ့ကြောင်း ဌာနသို့အကြောင်းကြားသည့်စာ၊ ဘီလစ်ခန့်စာ၊ ဂရန်မူရင်း၊ နိုင်ငံသားစီစစ်ရေး ကတ်ပြားတို့တင်ပြ၍ ဘီလစ် ခေါ်ဒိုးပဟမ်း၏ အရောင်းအယ်စာချုပ် ချုပ်ဆိုရန် မြေပိုကျေးလွှောက်ထားလာခြင်းအား ဤကြော်ငြာ ပါသည့်နေ့မှစ၍ (၇)ရက်အတွင်း ကန့်ကွက်နိုင်ပါကြောင်းနှင့် ကန့်ကွက်မှုမရှိပါက လုပ်ထုံးလုပ်နည်းအတိုင်း ဆက်လက်ဆောင်ရွက်ပေးမည် ဖြစ်ပါကြောင်း အသိပေးကြေညာအပ်ပါသည်။

ဌာနမှူး(ဒုတိယညွှန်ကြားရေးမှူးချုပ်)
မြို့ပြမြေစီမံခန့်ခွဲမှုဌာန၊ ရန်ကုန်မြို့တော်စည်ပင်သာယာရေးကော်မတီ

ကန့်ကွက်နိုင်ပါသည်

ရန်ကုန်တိုင်းဒေသကြီး၊ ဒဂုံမြို့သစ်(မြောက်ပိုင်း)မြို့နယ်၊ မြေတိုင်းရပ်ကွက်အမှတ်- ၃၆၊ ရဲကျော်စွာလမ်း၊ အမှတ်(၁၉၉)၊ ၂ခန်းတွဲ (ဒ)ထပ်တိုက်မှ မှန်ခန်း(ခေါင်းရင်းခန်း)၊ အကျယ်အဝန်း (၁၉ x ၅၄)ပေရှိ တိုက်ခန်းနှင့် နှစ်(၆၀)ဂရန်မူရင်းအပါအဝင် မြေရင်း၏ အကျိုးခံစားခွင့်အရပ်ရပ်အားလုံးတို့ကို အရှုပ်အရှင်းကင်းရှင်းကြောင်းနှင့် တရားဝင်ရောင်းချပိုင်ခွင့်ရှိကြောင်း အဆိုပြုသူ (မြေရှင်) ဦးကြည်သောင်း [၁/ဗဟန(နိုင်) ၀၆၇၆၉]ထံမှ ကျွန်ုပ်၏ မိတ်ဆွေဖြစ်သူ ဒေါ်နေးနေး [၁/တမန(နိုင်)၀၉၁၆၅]၀ က အပြီးအပိုင်ဝယ်ယူရန်အတွက် စရန်ငွေပေးချေထားပြီး ဖြစ်ပါသည်။ ကန့်ကွက်လိုပါက နိုင်ငံလုံးဆောင်စာချုပ် စာတမ်းအထောက်အထားမူရင်းများဖြင့် ဤကြော်ငြာပါသည့်နေ့မှ စ၍ (၇)ရက်အတွင်း ကျွန်ုပ်ထံသို့ ကန့်ကွက်နိုင်ပါသည်။ ထိုရက်မှကျော်လွန်ပါက ဥပဒေနှင့်အညီ အရောင်းအယ်ကို ဆက်လက်ဆောင်ရွက်သွားမည်ဖြစ်ကြောင်း ကြေညာအပ်ပါသည်။

ဒေါ်နေးနေး၏လွှဲအပ်ညွှန်ကြားချက်အရ –
ဒေါ်သစ်ထွေး (LLB,D.B.L,D.M.L,D.I.L)
တရားလွှတ်တော်ရှေ့နေ (စဉ်- ၁၂၁၇၃)
အမှတ်- ၁၀၅၆၊ ဦးဘစော်လမ်း၊ (၅၈) ရပ်ကွက်၊ ဒဂုံမြို့သစ်(မိပိတ်မစ်)မြို့နယ်၊ ရန်ကုန်တိုင်းဒေသကြီး။
ဖုန်း- ၀၉-၂၅၁၀၂၀၄၁၅ ၀၉-၆၇၂၄၄၄၆၅

ကန့်ကွက်နိုင်ကြောင်းကြော်ငြာ

ဒဂုံမြို့သစ်(မြောက်ပိုင်း) မြို့နယ်၊ မြေတိုင်းရပ်ကွက်အမှတ် (၄၀)၊ မြေကွက်အမှတ် (၁၂၉၅)၊ မြေကွက်တည်နေရာအမှတ် (၁၂၉၅)၊ မိုးကောင်း လမ်း၊ (၄၀)ရပ်ကွက် ဒဂုံမြို့သစ်(မြောက်ပိုင်း)မြို့နယ်၊ ခေါ်မှမြင့် [၁၂/ တမနန(နိုင်)၀၃၃၀၅] အမည်ပေါက် နှစ်(၆၀) မြေငှား(၈ရန်) မြေအား အမည်ပေါက် ခေါ်မှမြင့်[၁၂/ တမနန(နိုင်)၀၃၃၀၅] ထံမှ အရောင်းအယ် စာချုပ်အမှတ- ၃၃၄/၂၃-၁-၂၀၂၀ ဖြင့်တရားဝင် မခွဲစိတ်ရသေးသော (၂၀'x၆၀') အနက်မှ (၂၀'x၆၀') အား(Portion) ဝယ်ယူသူ ဦးထွန်းရီ [၁၂/ ရကန(နိုင်)၀၁၅၉၁၇]၀ ဂရန်၊ နိုင်ကတ်၊ အရောင်းစာချုပ်၊ အခွန်ထမ်း ပြေစာတို့တင်ပြ၍ မြေကွက်ခွဲ+ မြေတိုင်း (တစ်ဖက်သတ်) လျှောက်ထားလာ ခြင်းအား တရားဝင်နိုင်လုံသော အထောက်အထားများဖြင့် ဤကြော်ငြာ ပါသည့်နေ့မှစ၍ (၇) ရက်အတွင်း ကန့်ကွက်နိုင်ပါကြောင်းနှင့် ကန့်ကွက်သူ မရှိပါက လုပ်ထုံးလုပ်နည်းအတိုင်း ဆက်လက်ဆောင်ရွက်ပေးမည်ဖြစ် ပါကြောင်း အသိပေးကြေညာအပ်ပါသည်။

ဌာနမှူး (ဒုတိယညွှန်ကြားရေးမှူးချုပ်)
မြို့ပြမြေစီမံခန့်ခွဲမှုဌာန၊ ရန်ကုန်မြို့တော်စည်ပင်သာယာရေးကော်မတီ

အများသိစေရန်ကြေညာခြင်း

ရန်ကုန်တိုင်းဒေသကြီး ဗဟန်းမြို့နယ်၊ ရွှေတောင်ကြား(၂)ရပ်ကွက်၊ ကမ္ဘာအေးဘုရားလမ်း၊ အမှတ်(၇၇)၊ Infinity Condo အခန်းအမှတ်(B-23-3A)၊ အကျယ်အဝန်း (၁၇၅၄ စတုရန်းပေ)ရှိ ဓာတ်လှေကားသုံးစွဲခွင့်၊ ကားတစ်စီး ရပ်နားခွင့်နှင့် ရေ၊ မီးအစုအသင်းပါဝင်သော တိုက်ခန်းနှင့်အကျိုးခံစားခွင့်အရပ်ရပ်အား အမည်ပေါက် ပိုင်ဆိုင်၍ လက်ဝယ်ထားရှိ အကျိုးခံစားလျက် ရောင်းချခွင့်ရှိသည်ဟု အဆိုပြုသူ ဦးလင်းနိုင် [၇/ပမန(နိုင်)၀၆၉၆၄၈] ထံမှ ကျွန်ုပ်၏မိတ်ဆွေဖြစ်သူက ဝယ်ယူရန်အတွက် ရောင်းဖိုးငွေ၏ တစ်စိတ်တစ်ဒေသကို ပေးချေထားပြီး ဖြစ်ပါသည်။ အဆိုပါ အရောင်းအယ်ပြုလုပ်ခြင်းနှင့်ပတ်သက်၍ ကန့်ကွက်လိုပါက ဤကြော်ငြာပါသည့်နေ့မှစ၍ (၇)ရက်အတွင်း နိုင်လုံသောစာရွက်စာတမ်းမူရင်းများနှင့်တကွ ကျွန်ုပ်ထံသို့ လာရောက် ကန့်ကွက်နိုင်ပါသည်။ သတိမှတ်ရန်ကျော်လွန်ပါက အရောင်းအယ်ကို ပြီးစီးအောင် ဆက်လက်ဆောင်ရွက်သွားမည်ဖြစ်ကြောင်း အများသိစေရန် ကြေညာအပ်ပါသည်။

လွှဲအပ်ညွှန်ကြားချက်အရ–
ဒေါ်ခင်မောဌေး LL.B, LL.M
တရားလွှတ်တော်ရှေ့နေ(စဉ်-၇၀၉၈)
တိုက်အမှတ်-၉/၁၁၊ ပထမထပ်၊ အခန်းအမှတ်(၁၀၃ A+B)၊ ၃၆-လမ်း၊ ကျောက်တံတားမြို့နယ်၊ ရန်ကုန်မြို့။
ဖုန်း- ၀၉-၅၀၃၀၉၉၇

ကန့်ကွက်နိုင်ကြောင်းကြော်ငြာခြင်း

ဒဂုံမြို့သစ်တောင်ပိုင်းမြို့နယ်၊ မြေတိုင်းရပ်ကွက်အမှတ်-၁၉/က၊ မြေကွက်အမှတ်-၂၆၃/ခ၊ မြေကွက်တည်နေရာအမှတ်-၂၆၃/ခ၊ မောင်းဓကန် ကမ်းသာလမ်း၊ ၁၉/ကရင်ကွက်၊ ဒဂုံတောင်၊ ဦးမြသိန်း (PAG-၁၈၅၅၄၀) အမည်ပေါက် နှစ်(၆၀)မြေငှား၊ ဂရန်အမည်ပေါက် ဦးမြသိန်းအား တရားဖြိုင် ထားကာ ဒဂုံမြို့သစ်ခရိုင်တရားရုံး တရားမကြီးအမှုအမှတ်-၁၈၇/၂၀၂၄ ခုနှစ်တွင် တရားလို ၊။ ဦးမင်းနိုင် ၊။ ခေါ်ချိုချိုသက်တို့က တရားဖြိုင် ဦးမြသိန်း အပေါ် "ပဋိညာဉ်အတိုင်း အိမ်မြေအရောင်းအယ် မှတ်ပုံတင် စာချုပ်ချုပ်ဆို ပေးစေလိုမှု"ဖြင့် တရားစွဲဆိုခဲ့ရာ (၂၇-၅-၂၀၂၅)ရက်စွဲပါ စီရင်ချက်အား အနိုင် ဒီကရီချမှတ်ခဲ့ပြီး တရားမစာရီမှုအမှတ် ၁၀၃/၂၀၂၅၏ (၁၇-၁၁-၂၀၂၅)ရက်စွဲပါ ဘီလစ်ခန့်အပ်ရန် ချမှတ်သည့် ထုံးပုံကျအပြီးသတ်အမိန့်၊ ခဲ့ပြီး၊သစ်ခရိုင် တရားရုံး(၁၉-၁၁-၂၀၂၅)ရက်စွဲပါ စာအမှတ်-၁၅၆၂/၅-၁/၂၀၂၅၅၏ ဘီလစ် ခန့်အပ်စာ၊ တရားရုံးကိုယ်စား ဘီလစ်ဦး၊အောင်ချစ်မင်း [၉/ပသက(နိုင်)၁၅၀၄၀] မှ နှစ်(၆၀) မြေငှား စာချုပ်မှရရှိပြီး တရားရုံးအမိန့်၊ နိုင်ငံသားစီစစ်ရေးကတ်ပြား တို့တင်ပြ၍ အရောင်းအယ်စာချုပ် ချုပ်ဆိုရန် မြေပိုကျေးလျှောက်ထားခြင်းအား မြေပြင်ကွင်းဆင်းစစ်ဆေးရာ (၂)ထပ် RC (၁)လုံးရှိပြီး တရားနိုင် ဦးမင်းနိုင်နှင့် ဒေါ်ချိုချိုသက်တို့နေထိုင်ပြီး ကွင်းဆင်းသိရှိကြောင်း လက်မှတ်ရေးထိုးပေးပါ သဖြင့် ဘီလစ်ဦး၊အောင်ချစ်မင်း၏ အရောင်းမြေပိုကျေးလျှောက်ထားလာရာ တရားဝင်ခိုင်လုံသော အထောက်အထားများဖြင့် ဤကြော်ငြာပါသည့်နေ့မှစ၍ (၇)ရက်အတွင်း ကန့်ကွက်မှုမရှိပါက လုပ်ထုံးလုပ်နည်း အတိုင်း ဆက်လက်ဆောင်ရွက်ပေးမည်ဖြစ်ပါကြောင်း အသိပေး ကြေညာအပ်ပါသည်။

ဌာနမှူး(ဒုတိယညွှန်ကြားရေးမှူးချုပ်)
မြို့ပြမြေစီမံခန့်ခွဲမှုဌာန
ရန်ကုန်မြို့တော်စည်ပင်သာယာရေးကော်မတီ

ဖခင်အမည်မှန်

အုတ်ဖိုမြို့နယ်၊ အလက ချမ်းမြသာမြေ Grade 8 မှ မောင်လမင်းကိုကို၏ ဖခင် အမည်မှန်မှာ ဦးခင်မောင်မြင့် [၇/အဖန(နိုင်)၀၇၃၇ရ၃]ဖြစ်ပါ ကြောင်း။

ဦးခင်မောင်မြင့်

ကြော်ငြာစာ

ဓမ္မလေးမြို့၊ ပြည်ကြီးတံခွန်မြို့နယ်၊ (ဇ)ရပ်ကွက်၊ အကွက်အမှတ် (ဖန-၄၂)၊ ဦးဝိုင်အမှတ်-၆၇/ဂ၀၄ဂ၀ လမ်းကြား၊ ၁၁၆x၁၀ လမ်းကြားရှိ ဦးမြင့်သန်း အမည်ပေါက် တောဂရန် မြေကွက်အား တရားလို ဦးညီညီလွင်က တရားရှိုင် ဦးမြင့်သန်း(ခ)ဒုတိကြေမြင့်သန်းအပေါ် မှတ်ပုံတင်အရောင်း အယ်စာချုပ် ချုပ်ပေးစေလိုမှုဖြင့် ပြည်ကြီးတံခွန်မြို့နယ် တရားရုံးတော်၊ တရားမကြီးမှုအမှတ် (၃၀၀/၂၀၂၅) ဖြင့် တရားစွဲဆိုခဲ့ရာ တရားရုံး၏ အနိုင် ဒီကရီရရှိသူ ဦးညီညီလွင် [၅/ဝလန (နိုင်)၀၉၃၂၉၁]က ၄၀၀၀/- ကျသင့် ပြေစာ၊ မြေချမ်းနှီ၊ တောဂရန်၊ တရားရုံး အမိန့်တို့တင်ပြ၍ မှတ်ပုံတင်အရောင်း အယ်စာချုပ် ချုပ်ဆိုရန်အတွက် မြေပိုး၊ မြေရာဇင် ရေးကူးခွင့်ပြုပါရန် လျှောက်ထားလာပါသည်။ ကန့်ကွက် လိုပါက ခိုင်လုံသော အထောက်အထား များ၊ မှတ်ပုံတင်စာချုပ်စာတမ်းများ။ တရားရုံး၏ဒီကရီများဖြင့် (၁၄)ရက် အတွင်း ကန့်ကွက်နိုင်ပါသည်။

မြို့ပြစီမံကိန်းနှင့်
မြေစီမံခန့်ခွဲမှုဌာန
ဓမ္မလေးမြို့တော်
စည်ပင်သာယာရေးကော်မတီ

ကြော်ငြာစာ

ဓမ္မလေးမြို့၊ ပြည်ကြီးတံခွန်မြို့နယ်၊ (ခ)ရပ်ကွက်၊ အကွက်အမှတ် (ဟ-၄)၊ ဦးပိုင်အမှတ်-၆၇/ဂ၀၄ဂ၁ လမ်းကြား၊ ၁၁၆x၁၀ လမ်းကြားရှိ ဦးမြင့်သန်း အမည်ပေါက် တောဂရန် မြေကွက်အား တရားလို ဦးညီညီလွင်က တရားရှိုင် ဦးမြင့်သန်း(ခ)ဒုတိကြေမြင့်သန်းအပေါ် မှတ်ပုံတင်အရောင်း အယ်စာချုပ် ချုပ်ပေးစေလိုမှုဖြင့် ပြည်ကြီးတံခွန်မြို့နယ် တရားရုံးတော်၊ တရားမကြီးမှုအမှတ် (၃၀၀/၂၀၂၅) ဖြင့် တရားစွဲဆိုခဲ့ရာ တရားရုံး၏ အနိုင် ဒီကရီရရှိသူ ဦးညီညီလွင် [၅/ဝလန (နိုင်)၀၉၃၂၉၁]က ၄၀၀၀/- ကျသင့် ပြေစာ၊ မြေချမ်းနှီ၊ တောဂရန်၊ တရားရုံး အမိန့်တို့တင်ပြ၍ မှတ်ပုံတင်အရောင်း အယ်စာချုပ် ချုပ်ဆိုရန်အတွက် မြေပိုး၊ မြေရာဇင် ရေးကူးခွင့်ပြုပါရန် လျှောက်ထားလာပါသည်။ ကန့်ကွက် လိုပါက ခိုင်လုံသော အထောက်အထား များ၊ မှတ်ပုံတင်စာချုပ်စာတမ်းများ။ တရားရုံး၏ဒီကရီများဖြင့် (၁၄)ရက် အတွင်း ကန့်ကွက်နိုင်ပါသည်။

မြို့ပြစီမံကိန်းနှင့်
မြေစီမံခန့်ခွဲမှုဌာန
ဓမ္မလေးမြို့တော်
စည်ပင်သာယာရေးကော်မတီ

ကန့်ကွက်လိုက ခိုင်လုံသော မှတ်ပုံတင်စာချုပ်စာတမ်းများ၊ တရားရုံးအထောက်အထားစာစာရင်းလိုလျှင် ဤကြော်ငြာပါသည့်နေ့မှ၍ (၇)ရက်အတွင်း ကန့်ကွက်နိုင်ပါကြောင်းနှင့် ကန့်ကွက်မှုမပြုခဲ့က လုပ်ထုံးလုပ်နည်းအတိုင်း ဆက်လက်ဆောင်ရွက်ပေးသွားမည်ဖြစ်ပါသည်။

စဉ်	လျှောက်ထားသူ		လျှောက်ထားသည့်						လျှောက်ထားသည့်
	အမည်	မှတ်ပုံတင်	မြို့နယ်	မြေတိုင်း	မြေကွက်	မြေအမည်ပေါက်	လိပ်စာ		အကြောင်းအရာ
၁။	ဦးမပါစ်	၉/ညညန(နိုင်)၀၀၀၀၁	မြောက်ဥက္ကလာ	၁၃/ရှေ့ပေါက်ကို	၃၀၅	ခေါ်တင်အား	၃၀၅၊ ပိုးကုတ်လမ်းနှင့် ရာဇမိရာဇလမ်းထောင့်၊ ၁၃/ရှေ့ပေါက်ကို		အယူခံပြောင်း
၂။	ဦးသန္တနိုး+၁	၅/ရာနန(နိုင်)၁ ၂၇၃၉၃	အင့်ပြောက်	၄၄	၁၀၆၂	ပြီးမောက်ပြင့်	၁၀၆၂၊ မတာစမ္ပလလမ်း။ (၄၄)ရပ်ကွက်		အယူခံပြောင်း
၃။	ဦးဟိုတိတ်	၁၂/လမန(နိုင်)၁ ၂၀၉၃၂	မြောက်ဥက္ကလာ	၄	၉၆၆/ဝ	ခေါ်တင်တင်ပြူး	၉၆၆/ဝ၊ ဘူးနွာ(၁ ၂)လမ်း။ (၄)ရပ်ကွက်		အယူခံပြောင်း
၄။	ဦးဟိုတိတ်	၁၂/လမန(နိုင်)၁ ၂၀၉၃၂	မြောက်ဥက္ကလာ	၄	၉၆၆/ခ	ခေါ်တင်တင်ပြူး	၉၆၆/ခ၊ ဘူးနွာ(၁ ၂)လမ်း။ (၄)ရပ်ကွက်		အယူခံပြောင်း
၅။	ဒေါ်ခင်ဘီနားသူ+၂	၆/ထဝန(နိုင်)၁ ၁ ၂ ၄ ၂	အင့်ပြောက်	၃၅	၆၀/ခ	ကော်ဒိုးပြ	၆၀/ခ၊ ဘုံးရောစလမ်း။ (၃၅)ရပ်ကွက်		အယူခံပြောင်း
၆။	ဦးဘုန်းပြည်ကြာ	၅/စခန(နိုင်)ဝ၀ ၁ ၁ ၃ ၃	ဗဟန်း	၃၆ရေ	၁၁ဘ၁ အ/ ၄-၂	ခေါ်ဝင်ယန်းနေ	97-F ခ်ီ ခ်ီ ၊ ဒီ ရွ ဒ ကာ ဒီ ကြ ၊ (၁)ရပ် ကျ ကြ		အယူခံပြောင်း
၇။	ဦးဝိလ်ဒိုလ်ရန်း+၁	၅/ပလန(နိုင်)ဝ၄ ၂ ၀ ၉	အင့်ပြောက်	၄ ၄	၁ ၀ ၄ ရ	ခေါ်ဒိုလ်(ခ)အေးအေးသွယ်	၁ ၀ ၄ ရ၊ မတာစမ္ပလလမ်း။ (၄ ၄)ရပ်ကွက်		အယူခံပြောင်း
၈။	ဒေါ်ခွန်ကြင်ဝင်ရ	၁ ၂/စခန(နိုင်)ဝ ၁ ၀ ၂ ၀ ၆ ရ	ကမာရွတ်	၃ ၆E	၉ ၀ R/ ၃-၂	ခေါ်ခိုးခင်ဝင်+၁	၉ ၃ ၀/ ၃-ခ၊ သံလွင်လမ်း။ (၁ ၀)ရပ်ကွက်		အယူခံပြောင်း
၉။	ဒေါ်ဝင်းချောသ	၁ ၂/ဒဂန(နိုင်)ဝ ၁ ၉ ၃ ၃	ကမာရွတ်	၃ ၆E	၉ ၀ R/ ၃-၂	ခေါ်ခိုးခင်ဝင်+၁	၉ ၃ ၀/ ၃-ခ၊ သံလွင်လမ်း။ (၁ ၀)ရပ်ကွက်		အယူခံပြောင်း
၁ ၀။	ဦးကိုကိုမောင်	၁/သ ၊ ၊ ၊ ၊ ( ) ( ) ( )

"ဒါရိုက်တာအဖွဲ့ဝင်အသစ်ခန့်အပ်ခြင်းအား အများသိစေရန်ကြော်ငြာခြင်း"

Microfinance Delta International Company Limited (Registration No. 113368489) ကုမ္ပဏီ၏ (၁၃-၁၁-၂၀၂၅) ရက်စွဲပါ အစုရှယ်ယာရှင်များ၏ အထွေထွေအစည်းအဝေးဆုံးဖြတ်ချက်အရ Ms. Sugasini Kandiah (Passport Number–A35542957) နှင့် (၁၆-၂-၂၀၂၆) ရက်စွဲပါ အစုရှယ်ယာရှင်များ၏ အထွေထွေအစည်းအဝေးဆုံးဖြတ်ချက်အရ Mr. Kohei Katada (Passport Number–TK8212927) သည် ၎င်းတို့၏ဆန္ဒအလျောက် ဒါရိုက်တာအဖွဲ့ဝင်များအဖြစ်မှ နုတ်ထွက်ပြီးဖြစ်ကြောင်း၊ ထို့နောက် Mr. Ryo Satake (Passport Number–TT2560943) အား ဒါရိုက်တာအဖွဲ့ဝင်အဖြစ် ခန့်အပ်အတည်ပြုပြီး ဖြစ်ပါကြောင်း ကြေညာအပ်ပါသည်။

ယခင်ဒါရိုက်တာများ	ယခုဒါရိုက်တာများ
1.Mr. Arnaud Olivier David Ventura	1. Mr. Arnaud Olivier David Ventura
2.Mr. Guerol Michael Sari	2. Mr. Guerol Michael Sari
3.Ms. Sugasini Kandiah	3. Mr. Ryo Satake
4.Kohei Kadata	4. ဒေါ်အေးသက်ဖြူ
5. ဒေါ်အေးသက်ဖြူ	

Microfinance Delta International Company Limited

ကန့်ကွက်နိုင်ကြောင်းနှင့် အများသိစေရန်ကြေညာခြင်း

ရန်ကုန်တိုင်းဒေသကြီး၊ ဒေါပုံမြို့နယ်၊ ပမေ့နာ(၂)ရပ်ကွက်၊ စာတိုက်လမ်း၊ အမှတ်(၃၂/ခ)၊ (၂၅၀၊၀၆၀၀) ဦးအောင်နိုင်အမည်ပေါက် နှစ်(၆၀)ရန်မြေကွက် ပေါ်တွင်ဆောက်လုပ်ထားသော ၂-ခန်းတွဲ ငါးထပ်တိုက်မှ မြေညီထပ်၊ ခေါင်းရင်း ခန်းနှင့် မုန်ခန်းအပါ (အမြင့် ၁၇ ပေ)အကျယ်အနန်း (၁၂ပေခွဲx ၅၀ပေ)ရှိ ရေဓိုးစုံ တိုက်ခန်း၊တစ်ခန်းနှင့် တိုက်ခန်းတွင်အခိုင်အမာ တပ်ဆင်ပြီးသောပစ္စည်းများ အပါအဝင် အကျိုးခံစားခွင့်အရပ်ရပ်အားလုံးတို့ကို လွှဲပြောင်းရောင်းချပိုင်ခွင့်ရှိ ရှိပါသည်ဟု ဝန်ခံသူဖြစ်သော ဒေါ်သွေးနွယ်နိုရီ [၂/လဂန(နိုင်)၀၀၆၆၁၇]ထံမှ ကျွန်ုပ်၏မိတ်ဆွေဖြစ်သူ ဒေါ်တွယ်တာထူး [၁၂/ဗဟန(နိုင်)၁၀၀၄၂၉]၊ ဒေါ်သံသာထူး [၁၂/ဗဟန(နိုင်)၁၀၀၅၂၉]တို့မှ အပြီးအပိုင်ဝယ်ယူရန်အတွက် စရန်ငွေ တစ်စိတ်တစ်ဒေသကို ပေးချေထားပြီးဖြစ်ပါ၍ ကန့်ကွက်လိုသူများရှိပါက ဤကြော်ငြာပါသည့်ရက်မှ (၇)ရက်အတွင်း ပိုင်ဆိုင်မှုအထောက်အထား(မူရင်း)များဖြင့် ကျွန်ုပ်ထံသို့ ကိုယ်တိုင်လာရောက်ကန့်ကွက်နိုင်ပါသည်။ သတ်မှတ်ရက်ထက်ကျော်လွန်ပါက အရောင်းအဝယ်ကို ပြီးဆုံးသည်အထိ ဥပဒေနှင့်အညီ ဆက်လက်ဆောင်ရွက်သွားမည်ဖြစ်ကြောင်း အများသိစေရန် ကြေညာအပ်ပါသည်။

လွှဲအပ်ချက်အရ -
ဦးသူရဝင်း B.A, B.Sc(Hons), DBL(Credit),
PGDL, LLB, LLM (Commercial Law), (WIPO) (Switzerland)
တရားလွှတ်တော်ရှေ့နေ(စဉ်-၁၈၅၆၄)
အမှတ်(၂၇)၊ အောင်သမြေရှေ့(၁)လမ်း၊ ဂ(အရှေ့)ရပ်ကွက်၊ သာကေတမြို့နယ်။
ဖုန်း-၀၉-၅၀-၃၇၃၃၀ ၀၉-၄၂၀၁၀၁၀ ၀၉-၅၂၀၁၀၁၆၄ ၀၉-၇၇၇၇၇၉၄၀

ကန့်ကွက်နိုင်ကြောင်းကြော်ငြာစာ

ရန်ကုန်တိုင်းဒေသကြီး၊ ဒဂုံမြို့သစ်(တောင်ပိုင်း)မြို့နယ်၊ မြေတိုင်းရပ်ကွက်အမှတ် (၁၉/က)၊ မောင်းမကန်ကမ်းသာလမ်း၊ မြေကွက်အမှတ်(၁၃)၊ အကျယ်အဝန်း(၄၄ပေx၆၀ပေ)၊ ဧရိယာ(၀.၀၆၁)ကောက်ရိုးနှစ်(၆၀)မြေဘေးဂရန်မြေကွက်ပေါ်ရှိအကျိုးခံစားခွင့်အားလုံး တို့ကိုမြေအမည်ပေါက်ပိုင်ဆိုင်သူဒေါ်နန်းမတ်(၁၃/မကန(နိုင်)၀၁၅၀၉၂)ထံမှကျွန်ုပ်၏မိတ်ဆွေက အပြီးအပိုင်လွှဲပြောင်းဝယ်ယူရန်စရန်ငွေတချို့ကိုပေးချေထားပြီးဖြစ်၍ကန့်ကွက်လိုပါကဤကြော်ငြာ စာထုတ်သည့်နေ့မှစ၍(၁၄)ရက်အတွင်းပိုင်ဆိုင်မှုအထောက်အထား(မူရင်း)များဖြင့်လာရောက်ကန့်ကွက်နိုင်ပါသည်။ ကန့်ကွက်မှုမရှိပါကဥပဒေနှင့်အညီဆက်လက်အရောင်းအဝယ်ပြုလုပ်သွားမည်ဖြစ်ကြောင်းအများသိစေရန်ကြော်ငြာအပ်ပါသည်။

လွှဲအပ်ညွှန်ကြားချက်အရ -
ဦးကျော်ကျော်ထွန်း LL.B.,L.L.M
တရားလွှတ်တော်ရှေ့နေ(စဉ်-၁၁၁၆၃)
တိုက်အမှတ်(၁၅၇/၁၆၉)၊ အခန်းအမှတ်-B-2၀ထပမထပ်၊ ၃၆လမ်း(လယ်)၊ ကျောက်တံတားမြို့နယ်
ရန်ကုန်မြို့၊ ဖုန်း-၀၉-၄၁၀၁၅၅၉၉

ကန့်ကွက်နိုင်ကြောင်းနှင့် အများသိစေရန်ကြေညာခြင်း

ရန်ကုန်တိုင်းဒေသကြီး၊ ဒဂုံမြို့သစ်(တောင်ပိုင်း)မြို့နယ်၊ မြေတိုင်းရပ်ကွက်အမှတ်(၁/ခ)၊ (၂ရပေx၆ပေ)၀) ဦးအောင်နိုင်အမည်ပေါက် နှစ်(၆၀)ရန်မြေကွက် ပေါ်တွင်ဆောက်လုပ်ထားသော ၂-ခန်းတွဲ ငါးထပ်တိုက်မှ မြေညီထပ်၊ ခေါင်းရင်း ခန်းနှင့် မုန်ခန်းအပါ (အမြင့် ၁၇ ပေ)အကျယ်အနန်း (၁၂ပေခွဲx ၅၀ပေ)ရှိ ရေဓိုးစုံ တိုက်ခန်း၊တစ်ခန်းနှင့် တိုက်ခန်းတွင်အခိုင်အမာ တပ်ဆင်ပြီးသောပစ္စည်းများ အပါအဝင် အကျိုးခံစားခွင့်အရပ်ရပ်အားလုံးတို့ကို လွှဲပြောင်းရောင်းချပိုင်ခွင့်ရှိ ရှိပါသည်ဟု ဝန်ခံသူဖြစ်သော ဒေါ်သွေးနွယ်နိုရီ [၂/လဂန(နိုင်)၀၀၆၆၁၇]ထံမှ ကျွန်ုပ်၏မိတ်ဆွေဖြစ်သူ ဒေါ်တွယ်တာထူး [၁၂/ဗဟန(နိုင်)၁၀၀၄၂၉]၊ ဒေါ်သံသာထူး [၁၂/ဗဟန(နိုင်)၁၀၀၅၂၉]တို့မှ အပြီးအပိုင်ဝယ်ယူရန်အတွက် စရန်ငွေ တစ်စိတ်တစ်ဒေသကို ပေးချေထားပြီးဖြစ်ပါ၍ ကန့်ကွက်လိုသူများရှိပါက ဤကြော်ငြာပါသည့်ရက်မှ (၇)ရက်အတွင်း ပိုင်ဆိုင်မှုအထောက်အထား(မူရင်း)များဖြင့် ကျွန်ုပ်ထံသို့ ကိုယ်တိုင်လာရောက်ကန့်ကွက်နိုင်ပါသည်။ သတ်မှတ်ရက်ထက်ကျော်လွန်ပါက အရောင်းအဝယ်ကို ပြီးဆုံးသည်အထိ ဥပဒေနှင့်အညီ ဆက်လက်ဆောင်ရွက်သွားမည်ဖြစ်ကြောင်း အများသိစေရန် ကြေညာအပ်ပါသည်။

လွှဲအပ်ချက်အရ -
ဦးသူရဝင်း B.A, B.Sc(Hons), DBL(Credit),
PGDL, LLB, LLM (Commercial Law), (WIPO) (Switzerland)
တရားလွှတ်တော်ရှေ့နေ(စဉ်-၁၈၅၆၄)
အမှတ်(၂၇)၊ အောင်သမြေရှေ့(၁)လမ်း၊ ဂ(အရှေ့)ရပ်ကွက်၊ သာကေတမြို့နယ်။
ဖုန်း-၀၉-၅၀-၃၇၃၃၀ ၀၉-၄၂၀၁၀၁၀ ၀၉-၅၂၀၁၀၁၆၄ ၀၉-၇၇၇၇၇၉၄၀

ပြင်းချက်ထုတ်ရန်ဆင့်စာ
(တရားမကျင့်ထုံးဥပဒေအမိန့် ၅၅ နည်းဥပဒေ ၂၀) ဗိုလ်တထောင်ခရိုင်တရားရုံးတော် ၂၀၂၆ ခုနှစ်၊ တရားမကြီးမှုအမှတ် - ၁၂၆

ဦးငွေထွန်း (တရားလို) နှင့် ဒေါ်လှသိန်း (တရားဖြိုင်)

ရန်ကုန်တိုင်းဒေသကြီး၊ သန်လျက်မြို့နယ်၊ ပဲခူးရုရုလိုက်ကွက်၊ ဓင်းရဲကျော်စွာ လမ်း၊ အမှတ်-၄(ဂ)၀ နေ ဒေါ်လှသိန်း (ယခုနေရပ်လိပ်စာမသိသူ) သိုဝေရမည်။

သင့်အပေါ်၌တရားလို **ဦးငွေထွန်း**က **"ပဋိညာဉ်အတိုင်း အရောင်းအဝယ်မှတ်ပုံတင်စာချုပ် ချုပ်ဆိုပေးစေလိုမှု"**ရလိုကြောင်းနှင့် လျှောက်ထားစွဲဆိုသည်ဖြစ်၍ သင်ကိုယ်တိုင်ဖြစ်စေ၊ ၎င်းအမှုနှင့်စပ်လျဉ်း၍ အရေးကြီးသည့်စကားအရပ်ရပ်တို့ကို ချေပပြောဆိုနိုင်သူ ကိုယ်စားလှယ်နှင့်ဖြစ်စေ၊ ရှေ့နေနှင့်ဖြစ်စေ ၂၀၂၆ ခုနှစ်၊ စက်တင်ဘာလ (၂၂) ရက်နေ့ (၁၃စက ခုနှစ်၊ တော်သလင်းလဆန်း ၁၁ ရက်နေ့) မွန်းမတည့်မီ ၁၀:၀၀ နာရီအချိန်တွင် အထက်အမည်ပါသူ တရားလို ၏အဆိုလွှာကို ထုချေရှင်းလင်းရန် ရုံးတော်သို့လာရောက်ရမည်။ ၎င်းပြင် အထက်ပါ နေ့ရက်တွင် သင်မလာရောက် ပျက်ကွက်ခဲ့လျှင် သင့်မျက်ကွယ်တွင် ငြင်းချက်များကို ထုတ်ပေးလိမ့်မည်။ ၎င်းပြင် တရားလိုကကြည့်ရှုလိုသည့် စာချုပ်စာတမ်းများနှင့် သင်က ထုချေတင်ပြအဖိုပြုလိုသည့် စာချုပ်စာတမ်းများကို သင်နှင့်အတူ ယူဆောင်လာရမည်။ သို့မဟုတ် သင့်ကိယ်စားလှယ်ရှေ့နေလက်တွင် ထည့်အပ်လိုက်ရမည်။ သင်က ထုချေလွှာတင်သွင်းလိုလျှင် အမှုမဆိုင်မီလေးရက်က တင်သွင်းရမည်။

၂၀၂၆ ခုနှစ်၊ စက်တင်ဘာလ ၃ ရက်နေ့ ဤရုံးတံဆိပ်ရိုက်နှိပ်၍ ကျွန်ုပ်လက်မှတ်ရေးထိုး ထုတ်ပေးလိုက်သည်။

(တင်မာဝင်း)
ခုတိယခရိုင်တရားသူကြီး (၁)
ဗိုလ်တထောင်ခရိုင်တရားရုံး

ကန့်ကွက်နိုင်ကြောင်းနှင့် အများသိစေရန်ကြေညာခြင်း

ရန်ကုန်တိုင်းဒေသကြီး၊ ဒဂုံမြို့သစ်(တောင်ပိုင်း)မြို့နယ်၊ မြေတိုင်းရပ်ကွက်အမှတ်(၇)အရှေ့၊ လူနေရပ်ကွက်အမှတ်(၇)အရှေ့၊ ဝိပဿနာရွှေဝါလမ်း၊ မြေကွက်အမှတ် (၈၄-ဂက)၊ ဒေါ်အမာစိန် [၁/သဝကာ(နိုင်)၀၇၅၁၈၄]ပေါ်ပေါ်ကပ်ပြီး ရောင်းချပြီးပြီ ဟု ကြားသိရပါသည်။ ကျွန်ုပ်ကိုယ်တိုင်ကတော့ ဒီမြေကွက်ကို ဝယ်ယူခဲ့ပြီးပြီ ဆိုတဲ့ အကျိုးခံစားခွင့်ရှိပါတယ်။ ဒီမြေကွက်ကို ကျွန်ုပ်ကတော့ ရောင်းချ

ဘုရား၊ ရဟန်း၊ ကျောင်း ဒါယိကာမကြီး
ပဲခူးတိုင်းဒေသကြီး၊ ညောင်လေးပင်မြို့နယ်
ဒေါ်ရွှေဟုန် (၁) Tan Su Hong
(ဒေါ်ရွှေဟုန် အချိုရည် ရောင်းဝယ်ရေး)
အသက် (၉၉)နှစ်

ရန်ကုန်မြို့၊ လမ်းမတော်မြို့နယ်၊ (၁၅)လမ်း(အောက်လမ်း)၊ အမှတ် (၂၂/၉)နေ မလေဝှာ၊ ဦးဘောင်ငင်–ဒေါ်သန်းသန်းမြင့် (ပလတ်စတစ် ရောင်းဝယ်ရေး)၊ ဦးဥာဏ်ဝင်း–ဒေါ်တင်အေးမြင့်သန်း၊ ဦးဟုတ်စန်း– ဒေါ်စန်းစန်းအေး၊ (၁)မိနီ၊ ဒေါ်စန်းစန်းယဉ်၊ ဦးလှိုင်–မနန်းတို့၏ မွေးသမီခင်၊ ကိုကျော်စိန်–စစ္ဆာဝင်း (ခရေတ္တ–USA) ကိုကျော်ဝင်း–မခိုင်လွင်ဝိုးတို့၏ အဒေါ်မြေး ရစ်ယောက်တို့၏အဘွားသည် ၃–၉–၂၀၂၆ (ကြာသပတေးနေ့)တွင် (၉၆)ပါးသောရောဂါဖြင့် ကွယ်လွန်သွားပါသဖြင့် ၅–၉–၂၀၂၆ ရက်တွင် ထိန်ပင်သုသာနိုင်၌ မီးသင်္ဂြိုဟ်မည်ဖြစ်ပါကြောင်း၊ ရပ်ဝေးရပ်နီးမှ ဆွေမျိုး မိတ်သင်္ဂဟများအား ညှိုးငယ်သောစိတ်ထားဖြင့် အသိပေးအကြောင်းကြား အပ်ပါသည်။

ကျန်ရစ်သူမိသားစု

ဒေါ်ဆွေဆွေသန်း (၁) ဒေါ်ရွှေတင်
ပဲနွယ်ကုန်း (ရွှေမာ ဖိနပ်ဆိုင်)
အသက် (၉၄)နှစ်

ရန်ကုန်မြို့၊ လမ်းတော်မြို့နယ်၊ (၇)ရပ်ကွက်၊ အနော်ရထာလမ်း၊ အမှတ် (၁၇၁)နေ ပဲနွယ်ကုန်း (ဦးမောင်ကြီး–ဒေါ်ခွေးမ)တို့၏ သမီး၊ (ဦးရွှေခုန်း(၁)ဦးရွှစိန်)၏ ဇနီး၊ (ဒေါ်ရွှခင်)၏ ညီမ၊ ဦးသိန်းထွန်း–ဒေါ်တင်မိုးဝင်း၊ ဒေါ်အေးအေးချိုတို့၏ ကျေးဇူးရှင်မိခင်ကြီး၊ ဒေါ်လှကြည်၊ ဦးသိန်းဝင်းတို့၏ အဒေါ်၊ မောင်မြတ်သစ်ငြိမ်း၊ မရွှေရည်ဝင်းလဲ့ဝါအောင်တို့၏ ဘွားဘွားကြီး ဒေါ်ဆွေဆွေသန်း(၁) ဒေါ်ရွှေတင် အသက် (၉၄)နှစ်သည် ၂–၉–၂၀၂၆ (ဗုဒ္ဓဟူးနေ့) မွန်းလွဲ ၁၂:၁၃ နာရီတွင် ကွယ်လွန်အဖိုစွမ်းရောက်သွားပါသဖြင့် ၄–၉–၂၀၂၆ (သောကြာနေ့)၊ နံနက် ၁၁ နာရီတွင် ရေဝေးသုသာနိ၌ မီးသင်္ဂြိုဟ်မည် ဖြစ်ပါသည်။ (နေအိမ်မှကားများ နံနက် ၉:၃၀ နာရီတွင် ထွက်ပါမည်။)

ကျန်ရစ်သူမိသားစု

ကန့်ကွက်နိုင်ကြောင်းကြော်ငြာ

ရွှေပြည်သာမြို့နယ်၊မြေတိုင်းရုပ်ကွက်အမှတ်–၁၈၊မြေကွက်အမှတ်– ၂၆၈/ခ ဧရိယာ(၀.၀၂၉)ကေ၊မြေကွက်တည်ရေးရာအမှတ်(၂၆၈/ခ)မော်လမြေင်းမန်း မြို့ဈေးတီဟတ်လမ်း(၆/၁၄)ရပ်ကွက်ရွှေပြည်သာခေါ်သန်းသန်းအေး(KCGN ၀၀၄၅၂၉)အမည်ပေါက်နန်(၆၀)မြေဌားဂရန်မြေအားရွှေပြည်သာမြို့နယ်တရား ရုံးတော်၏တရားမကြီးမှုအမှတ်(၅၆/၂၀၂၅)(၅–၁–၂၆)ဖြင့်ခေါ်သန်းသန်းအေး အားတရားပြင်ပြဋ္ဌာန်းရာလိုင်းအောင်ကျော်နိုး(၁၄/ဟသတ(နိုင်ငံ)၀၄၂၀၆၁) မှအရောင်းအဝယ်မှတ်ပုံတင်စာချုပ်ကြီးချုပ်ဆိုထားစေလိုမှုနဲ့ဆိုခဲ့ရာဦးအောင် ကျော်စိုးမှလျှဲခဲ့သည်(၅–၁–၂၀၂၆)ရက်နေ့ပါတရားရုံးနိုင်ရင်ရေကျော်အနိုင်ဒီကရီ နှင့်တရားရုံးများကိပ်ပစားလိုက်ပါ ဆောင်ရွက်ရန်အတွက်ဘီလစ်ခေါ်ဝ၀(၁၂/ လမန(နိုင်ငံ)၀၂၉၆၃)အားခန့်အပ်သည့်(၂၅–၅–၂၀၂၆)ရက်နေ့ပါတရားမစာ ရိုမှအမှတ်(G/၂၀ ၆)ရက်ထုံးဝိုကျအပြီးသတ်အမိန့်၊ရွှေပြည်သာမြို့နယ်တရား ရုံး၏(၂၅–၅–၂၀၂၆)ရက်နေ့ပါ၁ဝီလစ်ခန့်အပ်စာ၊နန်(၆၀)ဂရန်မှရင်းတရားရုံး သို့တင်ပြခဲ့သည့်အရောင်းစာချုပ်တရားရုံးဒီကရီအထောက်အထားများ၊တရား ရုံးမှတာဝန်ပေးအပ်ခြင်း၊စာ၊ရေနဥ်မှတ်တမ်း၊နိုင်ငံသားစိစစ်ရေးကတ်တို့တင် ပြဋ္ဌာန်းရောင်းမြေပုံကူးလျှောက်ထားလာရာတရားဝင်နိုင်လုံလောအထောက် အထားများဖြင့် ဤကြော်ငြာပါ သည့်နေ့မစ(၇)ရက်အတွင်းကန့်ကွက်နိုင်ပါ ကြောင်းနှင့် ကန့်ကွက်မှုမရှိပါကလုပ်ထုံးလုပ်နည်းအတိုင်းဆက်လက်ဆောင် ရွက်ပေးမည်ဖြစ်ပါကြောင်းအသိပေးကြေညာအပ်ပါသည်။

ဌာနမှူး(ဒုတိယညွှန်ကြားရေးမှူးချုပ်)
ဖြိုပြေမြေစီမံခန့်ခွဲမှုဌာန၊ရန်ကုန်မြို့တော်စည်ပင်သာယာရေးကော်မတီ

ကန့်ကွက်နိုင်ပါသည်

ရန်ကုန်တိုင်းဒေသကြီး၊ တွံတေးခရိုင်၊ တွံတေးမြို့နယ်၊ ကဲဘဲကျေးရွာ၊ ကောက်ကွက် (၆)၊ ကာယသုခလမ်း အကျယ်အဝန်း(အလျား ၂၀၀၀× အနံ ၆၀၀) ရှိသော မြေကွက်နှင့် ယင်းမြေကွက်ပေါ်မှို အကျိုးခံစားခွင့်အရပ်ရပ်တို့ကို အရပ် ကတိစာချုပ်ဖြင့် လက်ဝယ်ပိုင်ဆိုင်ထားပြီး အရှုပ်အရှင်းကင်းကြောင်းနှင့် တရားဝင် လွှဲပြောင်းရောင်းချပိုင်ခွင့်ရှိကြောင်း ဝန်ခံကတိပြုသူ ဦးညီညီနီ၊ ၁၂/တတ(နိုင်ငံ) ၀၁၀၅၈၉)ထံမှ ကျွန်ုပ်၏ဓါတိတ်ဆွေ ဦးဘိုဆန်း (၉/တသန(နိုင်ငံ) ၁၇၁၂၀၉)က အပြီးအပိုင်ဝယ်ယူရန်အတွက် စရန်ငွေများ ပေးခဲ့ထားပြီးဖြစ်ပါသည်။ အဆိုပါ အရောင်းအဝယ်နနှင့်ပတ်သက်၍ အကျိုးသက်ဆိုင်သူ မည်သူမဆို ပိုင်ဆိုင်မှု အထောက်အထား(မူရင်း)များနှင့်တကွ ကျွန်ုပ်ထံသို့ (၇)ရက်အတွင်း လုက်ယိတ်င် လာရောက်ကန့်ကွက်နိုင်ပါသည်။ ကန့်ကွက်သူမရှိပါက အရောင်းအဝယ်ကို ပြီးဆုံးသည်အထိ ဥပဒေနှင့်အညီ ဆက်လက်ဆောင်ရွက်သွားမည်ဖြစ်ကြောင်း အများသိစေရန် ကြေညာအပ်ပါသည်။

လွှဲအပ်ညွှန်ကြားချက်အရ –
ဒေါ်မိုးခင်အိ (LL.B)
တရားလွှတ်တော်ရှေ့နေ (စဉ်– ၁၂၅၅)
အမှတ်(၃၇)၊ ပွဲစားလမ်း၊ အိုးဘိုရပ်ကွက်၊ ကြည့်မြင်တိုင်ပြို့နယ်၊ ရန်ကုန်မြို့။
ဖုန်း– ၀၉–၄၄၃၀၇၁၁၄

ကန့်ကွက်နိုင်ကြောင်းကြေညာခြင်း

နေပြည်တော်၊ ပဒ္ဓသီရိမြို့၊ မြေတိုင်းရုပ်ကွက်အမှတ်– ၆/မြို့မရပ်၊ ဧဝနဒီပရပ်ကွက်မှ မြေဧရိယာ(၀.၁၄၆)ကေရှိ ဦးလှိုင်မြင့် မှတ်ပုံတင်အမှတ် (၁၂/ လဂန(နိုင်ငံ) ၀၁ဝ၈၈၃) အဖအမည် ဦးတင်ဝေမြင့် အမည်ပေါက် နနဒ(၃၀) မြေဌားစာချုပ်မြေကွက်အမှတ်(၁–၁၄၀၅)ကို နေပြည်တော်စာချုပ်စာတမ်း မှတ်ပုံတင်ရုံးဒေါ် အထူးကိုယ်စားလှယ်လွှဲစာအမှတ်– ၆၁၆/၂၀၂၂(၁၄–၂–၂၀၂၂) ဖြင့် မြေကွက်အမည်ပေါက်၏ အထူးကိုယ်စားလှယ်လွှဲစာရရှိထားသူ ခေါ်အိအိစိုး မှတ်ပုံတင်အမှတ် [၉/ပမန(နိုင်ငံ) ၂၄၄၇၇၃]၊ အဖအမည် ဦးမြင့်စိုးမှ ဦးကျော် နိုင်နိုင်ဦး မှတ်ပုံတင်အမှတ် [၁/ဗဟန(နိုင်ငံ) ၀၈၉၀၅၅]နှင့် မှတ်ပုံတင်အရောင်း အယ်စာချုပ် ချုပ်ဆိုရန်အတွက် မြေပုံ၊ မြေဌာဧင် ရေးကူးပေးပါရန် လျှောက်ထား လာပါသဖြင့် ကန့်ကွက်လိုသူများအနေဖြင့် တရားဝင်ပိုင်ဆိုင်မှုစာချုပ်စာတမ်း များ၊ တရားရုံးအမိန့်ဒီကရီများ အထောက်အထားဒိုင်လုံစွာတင်ပြ၍ နေပြည်တော် စည်ပင်သာယာရေးကော်မတီ၊ မြေပြစ်ဝိကိန်းနှင့် မြေစီမံခန့်ခွဲမှုဌာန နေ့သို့ဤကြေညာ ချက်ပါရှိသည့်ရက်မစ္စရှိ (၁၅)ရက်အတွင်း လာရောက်ကန့်ကွက်နိုင်ကြောင်းနှင့် သတ်မှတ်ကာလအတွင်း ကန့်ကွက်မှုမရှိပါက ဌာနဓါလုပ်ထုံးလုပ်နည်းများ နှင့်အညီ မြေပုံ၊ မြေရာဧင်ရေးကူးခွင့် လျှောက်ထားလာမှုအား ဆက်လက် ဆောင်ရွက်ပေးသွားမည်ဖြစ်ကြောင်း ကြေညာလိုက်သည်။

ဖြိုပြစ်ဝိကိန်းနှင့် မြေစီမံခန့်ခွဲမှုဌာန
နေပြည်တော်စည်ပင်သာယာရေးကော်မတီ

ဘုရား၊ ရဟန်း၊ သိမ်၊ ကျောင်း ဒါယိကာမကြီး
ဒေါ်စန်းရင်
အသက်(၈၉)နှစ်

(ဦးချစ်မောင်–ဒေါ်တတ္တတ)တို့၏ သမီး၊ (ဦးဖိုးယု–ဒေါ်စောမြိုင်)တို့၏ သမီး ချွေးမ၊ ၁ဂုံမြို့သစ်(တောင်ပိုင်း)မြို့နယ်၊ (၁၉/ဂ)ရပ်ကွက်၊ နယ်နီလမ်း၊ အမှတ် (၄၂၂/ဂ)နေ ဦးကျော်ဦး၏ ဇနီး၊ ဦးခေါင်ဝင်း(ကြေးမုံသတင်းစာတိုက်–ငြိမ်း)– ဒေါ်ခင်မြင့်ဦး၊ ဦးဝင်းမောင်–ဒေါ်တင်ထင်ဦး၊ (ဦးသာချိ)–ဒေါ်လှလှဦး၊ ဦးအေးရွှင်– (ဒေါ်အေးအေးမော်)၊ ဦးဖေ–ဒေါ်သန်းသန်းဦး၊ ဦးလှဝင်းမောင်–ဒေါ်ခင်ခင်ဦး၊ ဒေါသန်း သန်းဌေး၊ ဒေါ်ခင်ချိုဦး(ချိုမောင်ဆိုင်)တို့၏ မွေးသမီခင်၊ ဦးအောင်ပြည်မိုး–ဒေါ်ဝေ ဝေနုင်း(မြန်မာ့အလင်းသတင်းစာတိုက်)၊ ဦးထွန်းထွန်းလင်း(Trusty Eagle Marine Co.,ltd)–ဒေါ်စာဖြူနင်း (မန်နေဂျာ– ကြေးမုံသတင်းစာတိုက်)၊ ဦးတက်နေထွေ့– ဒေါ်ခင်ဝင်းမောင် (မြန်မာ့အလင်းသတင်းစာတိုက်)၊ ဦးမျိုးမောင်မောင်၊ ဦးလွင်မောင် မောင်–ဒေါ်ချိုနယ်နယ်ဦး၊ ဒေါ်ပြုးအိအိဝင်း(အ.ထ.က–၅ မရန်းကုန်း)၊ ဦးထူးမြတ်ထွန်း၊ ဗိုလ်ကြီးကျော်ကျော်လတ်–ဒေါ်ချောစုစုနှီ (အ.ထ.က တောင်ဘည်)၊ ဒုအရာခံဗိုလ် ရဲထက်အောင်–ဒေါ်ခင်ဝေ(ပေလွင်)၊ နန်းကို(ပြုတီကော်ဖီ)၊ ဦးမျိုးမင်းသူ(NAVY)– ဒေါ်မူးပြည့်ပိုင်(စီးပွားရေးတက္ကသိုလ်)၊ မမိုးသီရိဖြူ(ခေတ္တ–ဂျပန်)တို့၏ ချစ်လှစွာ သောအဘွား၊ မြစ် ၁၀ ယောက်တို့၏ ဘွားဘွားကြီး ဒေါ်စန်းရင် အသက် (၈၉) နှစ် သည် ၃–၉–၂၀၂၆ ရက် (ကြာသပတေးနေ့) နံနက် ၆:၄၀ နာရီတွင် ကွယ်လွန်သွား ပါသဖြင့် ၅–၉–၂၀၂၆ (စနေနေ့) ညနေ ၃ နာရီတွင် ကျီစုအအေးတိုက်မှ ကျီစု သုသာနိ သို့ ဝိုဏ်းဒီးသေ ဘုရိုက်ပစ်ည်ဖြစ်ပါကြောင်း အသိပေးအကြောင်းကြား အပ်ပါသည်။ (နေအိမ်မှကားများ မွန်းလွဲ ၂ နာရီတွင် ထွက်ပါမည်။)

ကျန်ရစ်သူမိသားစု

ဘုရား၊ ရဟန်း၊ သိမ်၊ ကျောင်း ဒါယိကာမကြီး
ဒေါ်ရင်သိန်း
အသက် (၇၇)နှစ်

ဧရာဝတီတိုင်းဒေသကြီး၊ မော်လမြိုင်ကျွန်းမြို့၊ ထီတလိုမြို့နယ် နေ (ဦးဘရင်–ဒေါ်သန်း)တို့၏ သမီး၊ ရန်ကုန်တိုင်းဒေသကြီး၊ စမ်းချောင်းမြို့နယ်၊ မှန့်/တောင်ရပ်ကွက်၊ မိုးမခလမ်း အမှတ်(၄၀) နေ (ဦးသန်းတင်)၏ဇနီး၊ မရွှေဆွေယုဇ၊ ချစ်လှစွာသောမိခင်ကြီး၊ မခင်ဆွေဦး၏ ချစ်လှစွာသော ကြီးမကြီး ဒေါ်ရင်သိန်းသည် ၂–၉–၂၀၂၆ (ဗုဒ္ဓဟူးနေ့)၊ နံနက် ၁၀:၅၀ နာရီတွင် ဘဝတစ်ပါးသို့ ကူးပြောင်းသွားပါသဖြင့် ၄–၉–၂၀၂၆ ရက် မွန်းလွဲ ၂ နာရီတွင် ထိန်ပင်သုသာနိ သို့ ပြေးသော် သင်္ဂြိုဟ်မည်ဖြစ်ပါကြောင်း ရပ်နီး၊ ရပ်ဝေးမှ ဆွေမျိုးမိတ်သင်္ဂဟများအား ညှိုးငယ်သောစိတ်ထား ဖြင့် အကြောင်းကြားအပ်ပါသည်။ (နေအိမ်မှကားများ မွန်းလွဲ ၁:၃၀ နာရီတွင် ထွက်ပါမည်။)

ကျန်ရစ်သူမိသားစု

ကန့်ကွက်နိုင်ကြောင်းကြော်ငြာ

ဒဂုံမြို့သစ်(မြောက်ပိုင်း)မြို့နယ်၊မြေတိုင်းရုပ်ကွက်အမှတ်–၄၂၊မြေကွက်အ မှတ်–၁၄၄ မြေကွက်တည်ရေးရာအမှတ်(၁၄၄)ပီးပိုးလတ်လမ်း(၄၂)ရပ်ကွက် ဒဂုံမြို့သစ်(မြောက်ပိုင်း)မြို့နယ်၊ခေါ်ဌေးဌေးမြင့်(TKI–၀၀၃၁၆၄)အမည် ပေါက်နန်(၆၀)ဂရန်မြေအားအမည်ပေါက်–ဒေါ်ဌေးဌေးမြင့်(မိခင်)နှင့် ဦးအောင်ထွန်း(ဖခင်)တို့ကွယ်လွန်သဖြင့်ခေါ်မြန်နွာထွန်း(၁၂/လမတ(နိုင်) ၀၂၆၂၂)မှလုင်းသည်သာတရားဝင်အမွေဆက်ခံခွင့်ရှိသည့်တစ်ဦးတည်းသော သမီးတော်စဉ်ဝင်ကြောင်း၄င်းမှလွဲ၍အခြားသောမျိုးဆက်တစ်ဦးတစ်ယောက်မျှ မရှိပါကြောင်း၊ကိတ္တိမသား/သမီးမွေးစားထားခြင်းလည်းမရှိပါကြောင်း၊ဇင်း တစ်ဦး၊တည်းသာတရားဝင်အမွေဆက်ခံ ပိုင်ဆိုင်ပါကြောင်း၊ကျမ်းကျိန်လွှာ၊ ထပ်ဆင့်ထောက်ခံကျမ်းကျိန်လွှာ(၂)စောင်၊ သေစာရင်းများ၊ဂရန်နိုင်/ကတ် အိမ်ထောင်စုလူဦးရေစာရင်းတို့တင်ပြ၍ပိုင်ဆိုင်ကြောင်းစာချုပ်ဆိုရန် မြေပုံကူးလျှောက်ထားလာခြင်းအားတရားဝင်ခိုင်လုံလောအထောက်အထား များဖြင့်ဤကြော်ငြာပါ သည့်နေ့မစ(၇)ရက်အတွင်းကန့်ကွက်နိုင်ပါ ကြောင်းနှင့် ကန့်ကွက်မှုမရှိပါကလုပ်ထုံးလုပ်နည်းအတိုင်းဆက်လက်ဆောင် ရွက်ပေးမည်ဖြစ်ပါကြောင်းအသိပေးကြေညာအပ်ပါသည်။

ဌာနမှူး(ဒုတိယညွှန်ကြားရေးမှူးချုပ်)
ဖြိုပြေမြေစီမံခန့်ခွဲမှုဌာန၊ရန်ကုန်မြို့တော်စည်ပင်သာယာရေးကော်မတီ

ကြော်ငြာစာ
(အမွေဆက်ခံခြင်း အက်ဥပဒေပုဒ်မ ၂၁၄)
တွံတေးခရိုင်တရားရုံးတော်
၂၀၂၆ ခုနှစ်၊ တရားမအထွေထွေမှုအမှတ်– ၂၅
ကွယ်လွန်သူ ဦးတင်အေးဆု၏ကျန်ရစ်သော ပစ္စည်းများနှင့် စပ်လျဉ်းသည့်အမှု

ရန်ကုန်တိုင်းဒေသကြီး၊ ကွမ်းခြံကုန်းမြို့နယ်၊ တော်ခလုးကျေးရွာ၌ နေထိုင်ခဲ့သော ကွယ်လွန်သူ ဦးတင်အေးဆု၊ ကျန်ရစ်သောပစ္စည်းများအပေါ်၌ အမွေဆက်ခံရန်လက်မှတ် ထုတ်ပေးပါမည့်အကြောင်းနှင့် ဦးခင်ဦး၊ ဦးကျော်ဦး၊ ဒေါ်မြင့်ဝေ၊ ဒေါ်ဌေးရင်၊ ဦးလှသောင်း၊ ဦးအောင်မြင့်(ကိုယ်တိုင်နှင့် ၁ မှ ၅၂ ရက်၊ ၈၊ ၉ လျှောက်ထားသူများ၏ ကိုယ်စားလှယ်စာရသူ)၊ ဦးအောင် ဇော်မြင့်၊ ဒေါ်ကြည်ထွေး၊ ဒေါ်ဝေးသီတာတို့က အမွေဆက်ခံခြင်းအက်ဥပဒေ အရ လျှောက်ထားသဖြင့် ဤအမှုကို ၂၀၂၆ ခုနှစ်၊ စက်တင်ဘာလ ၁၇ ရက် (၁၃၈၈ ခုနှစ်၊ တော်သလင်းလဆန်း ၆ ရက်)နေ့တွင် ဆိုင်ဆိုကြားနာရန် ချိန်းဆိုထားသည်ဖြစ်သောကြောင့် ထိုကွယ်လွန်သူ ဦးတင်အေး၏ ကျန်ရစ် သောပစ္စည်းများတွင် အကျိုးစီးပွားသက်ဆိုင်သည် အဆိုရှိသူတို့အား အဆိုပါအမှုတွင် ၎င်းတို့ (လာရောက်ဆိုင်ဆိုရန် သင့်လျော်မည်ဟု ထင်မြင် လျှင်) ဆိုခဲ့သော ၂၀၂၆ ခုနှစ်၊ စက်တင်ဘာလ ၁၇ ရက် (၁၃၈၈ ခုနှစ်၊ တော်သလင်းလဆန်း ၆ ရက်)နေ့၌ မိမိတို့ကိယ်တိုင်သော်လည်းကောင်း၊ ကိုယ်စားလှယ်တစ်ဦးဦးအားဖြင့်သော်လည်းကောင်း၊ လာရောက်ဆိုင်ဆိုရန် နှင့် အမွေဆက်ခံခွင့်လက်မှတ်စာမထုတ်ပေးမီ မှတ်တမ်းများကိုကြည့်ရှုရန် အမွေဆက်ခံခြင်းအက်ဥပဒေပုဒ်မ ၂၁၄ နှင့်အညီ ဆင့်ဆိုလိုက်သည်။ လာရောက်ခြင်းမရှိ ပျက်ကွက်ခဲ့လျှင် ရုံးတော်က ဦးခင်ဦး၊ ဦးကျော်ဦး၊ ဒေါ်မြင့်ဝေ၊ ဒေါ်ဌေးရင်၊ ဦးလှသောင်း၊ ဦးအောင်မြင့် (ကိုယ်တိုင်နှင့် ၁ မှ ၅၂ ရက်၊ ၈၊ ၉ လျှောက်ထားသူများ၏ ကိုယ်စားလှယ်စာရသူ)၊ ဦးအောင်ဇော်မြင့်၊ ဒေါ်ကြည်ထွေး၊ ဒေါ်ဝေးသီတာတို့၏ လျှောက်လွှာအပေါ်၌ စစ်ဆေးဆောင် ရွက်ပြီးလျှင် ၎င်းအမှုအကြောင်းအရာတွင် စီရင်ချက်ချမှတ်လိမ့်မည်ဖြစ် သည်။

၂၀၂၆ ခုနှစ်၊ စက်တင်ဘာလ ၃ ရက်နေ့ ဤရုံးတော်တံဆိပ် ရိုက်နှိပ်၍ ကျွန်ုပ်လက်မှတ်ရေးထိုး ထုတ်ပေးလိုက်သည်။

(မြင့်စိန်)
ခရိုင်တရားသူကြီး
တွံတေးခရိုင်တရားရုံး

ဘဝနတ်ထံ ပျံလွန်တော်မူခြင်း
ဘဒ္ဒန္တတိက္ခဥာဏာ
(မဟာသဒ္ဓမ္မဇောတိကဓဇ) (စာရေးဆရာ စိတ်မိုး)
ဥဒ္ဓကလာပစေတီတော် ဩပါဒါဒစရိယ
သိက္ခာတော်(၇၀)ဝါ။ သက်တော်(၉၀)နှစ်

ရန်ကုန်တိုင်းဒေသကြီး၊ တောင်ဥဒ္ဓကလာပမြို့နယ်၊ အမှတ်(၅)ပိုင်း၊ ကန်ဦးကျောင်းတိုက်၊ (၁၅)ရပ်ကွက်၊ သိပ္ပမဏ္ဍိုစာသင်တိုက်ကြီး၏ ဦးစီးပဓာနနာယကဆရာတော် ဘဒ္ဒန္တတိက္ခဥာဏာ (မဟာသဒ္ဓမ္မဇောတိကဓဇ)(စာရေးဆရာ စိတ်မိုး) ဥဒ္ဓကလာပစေတီတော် ဩပါဒါဒစရိယ သိက္ခာတော် (၇၀)ဝါ၊ သက်တော် (၉၀)နှစ်သည် (၁၃၈၈ ခုနှစ်၊ ဝါခေါင်လပြည့်ကျော် ၅ ရက်) ၂–၉–၂၀၂၆ (ဗုဒ္ဓဟူးနေ့) မွန်းလွဲ ၁:၅၅ နာရီတွင် ဘဝနတ်ထံ ပျံလွန်တော်မူသွားပါသဖြင့် ကြွင်းကျန်ရစ် သော ဒုတ္ဝရုပ်ကလာပ်တော်ကို၁၃ရစ ခုနှစ်၊ ဝါခေါင်လပြည့်ကျော်(၉)ရက်၆–၉–၂၀၂၆(တနင်္ဂနွေနေ့) ညနေ ၃ နာရီတွင် ရေဝေးသုသာနိ သို့ ပို့ဆောင်ငြိုး အङ္ဂီမအဂ္ဂိရာပခ ကျင်းပပြုလုပ်မည်ဖြစ်ပါ ကြောင်း ရပ်ဝေးရပ်နီး တပည့်သံဃာများနှင့် ဒါယကာ၊ ဒါယိကာမများအားသင်္ကေတ ပြုလိုပါသည်။ (ကျောင်းမှကားများ မွန်းလွဲ ၁ နာရီတွင် ထွက်ပါမည်။)

တပည့်သံဃာများနှင့် ဒါယကာ၊ ဒါယိကာမများ

ဗိုလ်ကြီးကျော်မိုးအေး (ငြိမ်း)
လက်ထောက်မန်နေဂျာ(ငြိမ်း)၊ ပို့ဆောင်ရေးဝန်ကြီးဌာန
OTS-86
အသက်(၆၃)နှစ်

လမ်းမတော်မြို့နယ်၊ မော်တာင်ရွာသစ်ချောင်းလမ်း၊ စုပေါင်းရိပ်သာအခန်း(၃)နေ အဖဦးကျော်အေး (ဦးစီး အရာရှိ ဓိုက်/မွေး)]– အမိ ဒေါ်မြမြသွင်(ဓိုက်/မွေး–ငြိမ်း)တို့၏ သား၊ (အလုပ်သင်ဝိုလ် မောင်မောင်အေး) (တေဇ–၉)၊ ဒေါ်နွယ်နိုအေးတို့၏ မောင်၊ ဦးတင်မျိုးအေး–ဒေါ်နင်းသီသီလွင် ၊ ဦးဇော်မိုးအေးတို့၏ အစ်ကို၊ ဒေါ်ဥမ္မာလွင်၏ ခင်ပွန်း၊ ကိုကျော်တေဇအေး၊ မမိုင်ဒိုင်ထွန်း၊ ကိုဝေဖြိုးသီဟအေးတို့၏ဖခင်၊ မသုဒ္ဓါစိစ်၏အဘိုး၊ မောင်မျိုးမင်းပိုင်၏ ဘကြီး ဗိုလ်ကြီးကျော်မိုးအေး(ငြိမ်း) (လက်ထောက်မန်နေဂျာ–ငြိမ်း) ပို့ဆောင်ရေးဝန်ကြီးဌာန) OTS–86 သည် ၂–၉–၂၀၂၆ (ဗုဒ္ဓဟူးနေ့) နံနက် ၁၁:၄၅ နာရီတွင် အထက်ပါနေအိမ်၌ ကွယ်လွန်သွားပါသောကြောင့် ၄–၉–၂၀၂၆ (သောကြာနေ့) ညနေ ၃ နာရီတွင် ရေဝေးသုသာနိ၌ ပို့ဆောင်မီးသင်္ဂြိုဟ်ပါမည်။ (နေအိမ်မှ ကားများ မွန်းလွဲ ၁ နာရီတွင် ထွက်ပါမည်။)

ကျန်ရစ်သူမိသားစု

ဦးရဲမင်း
(Co–Founder, BIM Group of Companies)
အသက် (၄၃)နှစ်

ရန်ကုန်တိုင်းဒေသကြီး၊ တောင်ဥဒ္ဓကလာပမြို့နယ်၊ ဝရဏာ(၄)လမ်း၊ (၁၃) ရပ်ကွက်၊ အမှတ်(၆၆၀)နေ (ဦးရှိနိုင်း)–ဒေါ်သိန်ညွန့်တို့၏ မြေး၊ (ဦးစောလွင်– ဒေါ်ခင်မြင့်မြင့်)တို့၏ သား၊ ဦးမြတ်အောင်၊ ဒေါသန်းသန်းစိုး၊ ဒေါ်စိုးစိုးတင်၊ ဒေါ်ခင်ဆင်သန်းတို့၏ တူ ဦးနိုင်ကိုကို–ဒေါ်ခနဝင်၊ မောင်သိန်းထွန်နေ့အောင်တို့၏ အစ်ကိုသည် ၂–၉–၂၀၂၆ (ဗုဒ္ဓဟူးနေ့) နံနက် ၁၁:၃၀ နာရီတွင် ဘဝတစ်ပါးသို့ ကူးပြောင်းသွားပါသဖြင့် ၄–၉–၂၀၂၆ ရက် မွန်းလွဲ ၂ နာရီတွင် ထိန်ပင်သုသာနိ သို့ ပို့ဆောင် သင်္ဂြိုဟ်မည်ဖြစ်ပါကြောင်း ရပ်နီး၊ ရပ်ဝေးမှ ဆွေမျိုးမိတ်သင်္ဂဟများအား ညှိုးငယ်သောစိတ်ထား ဖြင့် အကြောင်းကြားအပ်ပါသည်။ (နေအိမ်မှကားများ မွန်းလွဲ ၁:၃၀ နာရီတွင် ထွက်ပါမည်။)

ကျန်ရစ်သူမိသားစု

ကန့်ကွက်နိုင်ကြောင်းကြော်ငြာ

ဒဂုံမြို့သစ်(မြောက်ပိုင်း)မြို့နယ်၊မြေတိုင်းရုပ်ကွက်အမှတ်–၄၂၊မြေကွက်အ မှတ်–၁၄၄ မြေကွက်တည်ရေးရာအမှတ်(၁၄၄)ပီးပိုးလတ်လမ်း(၄၂)ရပ်ကွက် ဒဂုံမြို့သစ်(မြောက်ပိုင်း)မြို့နယ်၊ခေါ်ဌေးဌေးမြင့်(TKI–၀၀၃၁၆၄)အမည် ပေါက်နန်(၆၀)ဂရန်မြေအားအမည်ပေါက်–ဒေါ်ဌေးဌေးမြင့်(မိခင်)နှင့် ဦးအောင်ထွန်း(ဖခင်)တို့ကွယ်လွန်သဖြင့်ခေါ်မြန်နွာထွန်း(၁၂/လမတ(နိုင်) ၀၂၆၂၂)မှလုင်းသည်သာတရားဝင်အမွေဆက်ခံခွင့်ရှိသည့်တစ်ဦးတည်းသော သမီးတော်စဉ်ဝင်ကြောင်း၄င်းမှလွဲ၍အခြားသောမျိုးဆက်တစ်ဦးတစ်ယောက်မျှ မရှိပါကြောင်း၊ကိတ္တိမသား/သမီးမွေးစားထားခြင်းလည်းမရှိပါကြောင်း၊ဇင်း တစ်ဦး၊တည်းသာတရားဝင်အမွေဆက်ခံ ပိုင်ဆိုင်ပါကြောင်း၊ကျမ်းကျိန်လွှာ၊ ထပ်ဆင့်ထောက်ခံကျမ်းကျိန်လွှာ(၂)စောင်၊ သေစာရင်းများ၊ဂရန်နိုင်/ကတ် အိမ်ထောင်စုလူဦးရေစာရင်းတို့တင်ပြ၍ပိုင်ဆိုင်ကြောင်းစာချုပ်ဆိုရန် မြေပုံကူးလျှောက်ထားလာခြင်းအားတရားဝင်ခိုင်လုံလောအထောက်အထား များဖြင့်ဤကြော်ငြာပါ သည့်နေ့မစ(၇)ရက်အတွင်းကန့်ကွက်နိုင်ပါ ကြောင်း နှင့် ကန့်ကွက်မှုမရှိပါကလုပ်ထုံးလုပ်နည်းအတိုင်းဆက်လက်ဆောင် ရွက်ပေးမည်ဖြစ်ပါကြောင်းအသိပေးကြေညာအပ်ပါသည်။

ဌာနမှူး(ဒုတိယညွှန်ကြားရေးမှူးချုပ်)
ဖြိုပြေမြေစီမံခန့်ခွဲမှုဌာန၊ရန်ကုန်မြို့တော်စည်ပင်သာယာရေးကော်မတီ

ကန့်ကွက်နိုင်ကြောင်းကြော်ငြာ

ရန်ကုန်တိုင်းဒေသကြီး၊ ဒဂုံမြို့သစ်(မြောက်ပိုင်း)မြို့နယ်၊ မြေတိုင်း ရပ်ကွက်အမှတ်(၃၁)၊ မြေကွက်အမှတ် (၃၇၆/ခ)၊ အကျယ်အဝန်း ရေပိုယာ (၀.၀၃၀၅)ကေအကျယ်ရှိဦးထွန်းမြင့်ဦး အမည်ပေါက်သည့် နန်(၆၀)ဂရန်မြေကွက် နှင့် ယင်းမြေကွက်ပေါ်ရှိ အကျိုးခံစားခွင့်အရပ်ရပ်အားလုံးတို့ကို တရားဝင် အမည်ပေါက်ပိုင်ဆိုင်ပြီး အပြီးအပိုင်ရယ်ငြေပေးရောင်းချပိုင်ခွင့်ရှိသူဖြစ်ကြောင်း ဝန်ခံကတိပြုသူ ဦးထွန်းမြင့်ဦး [၉/အမန(နိုင်ငံ) ၀၂၈၇၄]ထံမှ ကျွန်ုပ်၏ဓါတိတ်ဆွေက အပြီးအပိုင်လွှဲပြောင်းဝယ်ယူရန် စရန်ငွေတချို့ ပေးခဲ့ထားပြီးဖြစ်ပါသဖြင့် ကန့်ကွက်လိုပါက ဤကြော်ငြာစာပါသည့်နေ့မှစ၍ (၁၄)ရက်အတွင်း ခိုင်လုံသော ပိုင်ဆိုင်မှုစာရွက်စာရေးများ(မူရင်း)များဖြင့် လာရောက်ကန့်ကွက်

❖ နိုင်ငံတော် ရှေသီးဖို့ ကုန်ထုတ်လုပ်မှု အားပေးစို့။

❖ နိုင်ငံတော် ဖွံ့ဖြိုးဖို့ ပညာရေးကို အားပေးစို့။

❖ နိုင်ငံတော် သာယာဖို့ သဘာဝပတ်ဝန်းကျင် ထိန်းကြစို့။

၂၀၂၆ ခုနှစ် ဝန်ကြီးဌာနပေါင်းစုံ ပိုက်ကျော်ခြင်း အမျိုးသား သုံးယောက်တွဲပြိုင်ပွဲ အုပ်စုပတ်လည်ပွဲစဉ်များ စတင်ကျင်းပ

နေပြည်တော် စက်တင်ဘာ ၃

အားကစားရေးရာဝန်ကြီးဌာန အားကစားနှင့် ကာယပညာဦးစီးဌာနက ကြီးမှူးဍ မြန်မာနိုင်ငံ ပိုက်ကျော်ခြင်း အဖွဲ့ချုပ်နှင့် ပူးပေါင်းကျင်းပသည့် ၂၀၂၆ ခုနှစ် ဝန်ကြီးဌာနပေါင်းစုံ ပိုက်ကျော်ခြင်း ပြိုင်ပွဲကို ယနေ့တွင် နေပြည်တော် ဝဏ္ဏသိဒ္ဓိ အားကစားကွင်းရှိ အားကစားရုံ(A)၌ ကျင်းပသည်။

ဝန်ကြီးဌာနပေါင်းစုံ ပိုက်ကျော်ခြင်း(အမျိုးသား) သုံးယောက်တွဲ အဖွဲ့လိုက်ပြိုင်ပွဲ အုပ်စုပတ်လည်ပွဲစဉ်များအဖြစ် ဆောက်လုပ်ရေးဝန်ကြီးဌာန အသင်းက

စာမျက်နှာ ၁၇ ကော်လံ ၁ သို့ ❂

M-League ပွဲစဉ်(၂)ကို စက်တင်ဘာ ၄ ရက်မှ ၇ ရက်အထိ ကျင်းပမည်

ရန်ကုန် စက်တင်ဘာ ၃

မြန်မာနိုင်ငံဘောလုံးအဖွဲ့ချုပ် မြန်မာလီဂ်ကကြီးမှူးဍ Grand Royal၊ AYA Bank နှင့် AYA Pay တို့၏ အဓိကပံ့ပိုးကူညီမှုဖြင့် ကျင်းပသည့် ၂၀၂၆–၂၀၂۷ ရာသီ Grand Royal M–League ပြိုင်ပွဲ ပွဲစဉ်(၂)ကို စက်တင်ဘာ ၄ ရက်မှ ۷ ရက်အထိ ကျင်းပမည်ဖြစ်ပြီး ပွဲစဉ်အချို့ကို ရက်နှင့် ကွင်း ပြောင်းလဲကျင်းပမည်ဖြစ်သည်။

ပွဲစဉ်(၂)တွင် ကျင်းပရန် စီစဉ်ထားသည့်ပွဲများအနက် နှစ်ပွဲကို သန်လျင်မြို့နယ် စတားစီးတီးရှိ Sunset Field, Star City Sport Club ၌ ပြောင်းလဲကျင်းပမည်ဖြစ်သည်။

ပွဲစဉ်(၂)အဖြစ် စက်တင်ဘာ ၄ ရက်တွင် တောင်ဥက္ကလာပ ပဒေသာကွင်း၌ ရန်ကုန်စီးတီးအသင်းနှင့် ရတနာပုံအသင်း၊ သန်လျင်မြို့နယ် Sunset Field, Star City Sport Club ၌ Chinland အသင်းနှင့် ရန်ကုန်ယူနိုက်တက်အသင်း၊ စက်တင်ဘာ ၅ ရက်တွင် သန်လျင်မြို့ Sunset Field, Star City Sport Club ၌ မြဝတီအသင်းနှင့် ရှမ်းယူနိုက်တက်အသင်း၊

စာမျက်နှာ ၁၇ ကော်လံ ၅ သို့ ❍

2027 AFC U 20 Asian Cup အမျိုးသားဘောလုံးပြိုင်ပွဲ အုပ်စု(K) ခြေစစ်ပွဲစဉ်အား MRTV မှ တိုက်ရိုက်ထုတ်လွှင့်မည်

နေပြည်တော် စက်တင်ဘာ ၃

2027 AFC U 20 Asian Cup အမျိုးသားဘောလုံးပြိုင်ပွဲ၊ ခြေစစ်ပွဲစဉ်များ၏ အုပ်စု(K)ပွဲစဉ်များအား သြဂုတ် ၃၁ ရက်မှ စက်တင်ဘာ ၆ ရက်အထိ မြန်မာနိုင်ငံက အိမ်ရှင်အဖြစ် လက်ခံကျင်းပလျက်ရှိပြီး ရန်ကုန်မြို့ သုဝဏ္ဏအားကစားကွင်းတွင် ယှဉ်ပြိုင်ကစားကြမည်ဖြစ်ရာ စက်တင်ဘာ ၆ ရက် ညနေ ၄ နာရီတွင် မြန်မာအမျိုးသားအသင်းနှင့် မော်လ်ဒိုက်အမျိုးသားအသင်းတို့ ယှဉ်ပြိုင်ကစားကြပုံများကို ယင်းနေ့ မွန်းလွဲ ၃ နာရီ ၄၅ မိနစ်မှစတင်ပြီး MRTV HD Channel၊ MRTV Sports Channel နှင့် MRTV Entertainment Channel တို့မှ တိုက်ရိုက်(Live) ထုတ်လွှင့်ပြသမည်ဖြစ်သည်။ **သတင်းစဉ်**

အာရှအမျိုးသမီး ချန်ပီယံလီဂ်ပြိုင်ပွဲတွင် မြန်မာအမျိုးသမီးကလပ် ဧရာဝတီအသင်း အုပ်စု(A)၌ ကျရောက်

ရန်ကုန် စက်တင်ဘာ ၃

အာရှဘောလုံးအဖွဲ့ချုပ်က ကြီးမှူးကျင်းပသည့် ၂၀၂၆–၂၀၂۷ ရာသီ အာရှအမျိုးသမီးချန်ပီယံလီဂ်ပြိုင်ပွဲ နောက်ဆုံးအဆင့် အုပ်စုမဲခွဲပွဲကို စက်တင်ဘာ ၃ ရက်က မလေးရှားနိုင်ငံ၌ ပြုလုပ်ရာ မြန်မာအမျိုးသမီး ကလပ် ဧရာဝတီအသင်းသည် အုပ်စု(A)တွင် ကျရောက်ခဲ့သည်။

စာမျက်နှာ ၁၇ ကော်လံ ၁ သို့ ❖

မြန်မာလက်ရွေးစင် ယူ-၂၀ အသင်းက ဘရူနိုင်းလက်ရွေးစင် ယူ-၂၀ အသင်းကို ဂိုးပြတ်အနိုင်ရ

ရန်ကုန် စက်တင်ဘာ ၃

2027 AFC U 20 Asian Cup ပြိုင်ပွဲတွင် မြန်မာလက်ရွေးစင် ယူ–၂၀ အမျိုးသားအသင်းနှင့် ဘရူနိုင်းလက်ရွေးစင် ယူ–၂၀ အမျိုးသားအသင်းတို့သည် ယနေ့ ညနေပိုင်းတွင် ရန်ကုန်မြို့ သုဝဏ္ဏ ဘောလုံးကွင်း၌ ယှဉ်ပြိုင်ကစားခဲ့သည်။

ထိုသို့မြန်မာလက်ရွေးစင် ယူ–၂၀ အမျိုးသားအသင်းနှင့် ဘရူနိုင်း လက်ရွေးစင် ယူ–၂၀ အမျိုးသားအသင်းတို့၏ ယှဉ်ပြိုင်ကစားနေမှုကို

စာမျက်နှာ ၁၇ ကော်လံ ၆ သို့ ❋

ယနေ့ ဖတ်စရာ

မွန်ပြည်နယ် မော်လမြိုင်မြို့နယ်၌ "ကိုကိုနှင့်ညီညီ" လျှပ်စစ်ပစ္စည်းဆိုင်အား သေနတ်ပြခြိမ်းခြောက်၍ လုယက်မှုကျူးလွန်ခဲ့သူ တရားခံ အမျိုးသားငါးဦးနှင့် အမျိုးသမီးတစ်ဦးတို့အား သက်သေခံပစ္စည်းများနှင့်အတူ ဖော်ထုတ်ဖမ်းဆီးရမိ

စာမျက်နှာ » ၁၈

တိုက်စစ်မှူး ဖိုဟာနာ ပြောင်းရွှေ့ကြေးပေါင် သန်း ၃၀ ဖြင့် ဆန်းဒါးလန်းအသင်းသို့ ပြောင်းရွှေ့

လိုင်ယွန်အသင်းတိုက်စစ်မှူး ဖိုဟာနာဟာ ဆန်းဒါးလန်းအသင်းသို့ ပြောင်းရွှေ့ကြေးပေါင်သန်း ၃၀ ဖြင့် ပြောင်းရွှေ့ လိုက်ပြီဖြစ်ပါတယ်။

တိုက်စစ်မှူးဖိုဟာနာအား ခရစ္စတယ်ပဲလေ့စ်အသင်းကလည်း ခေါ်ယူဖို့စိတ်ဝင်စားနေပေမယ့် ဆန်းဒါးလန်းအသင်းကသာ အသင်းအရောက် ခေါ်ယူနိုင်ခဲ့တာဖြစ်ပါတယ်။

စာမျက်နှာ ၁၇ ကော်လံ ၁ သို့ ❒