



စိုက်ပျိုးရေး၊ မွေးမြူရေးနှင့် ဆည်မြောင်းဝန်ကြီးဌာန စိုက်ပျိုးရေးဦးစီးဌာန



Let's Produce Crop Diversification for Continuous Income

စဉ်ဆက်မပြတ်ဝင်ငွေတိုးတက်ရရှိရေးအတွက် ရာသီမလပ်သီးနှံစုံ စိုက်ပျိုးရေးစံပြကွက်

ဦးရန်ပိုင်ထူး

ဒု- လ/ထ ဦးစီးမှူး

စိုက်ပျိုးရေးဦးစီးဌာန၊ ရွှေကျင်မြို့နယ်



၂၂.၂.၂၀၂၃



နိဒါန်း

- ▶ စိုက်ပျိုးရေး၊ မွေးမြူရေးနှင့်ဆည်မြောင်းဝန်ကြီးဌာနသည် နိုင်ငံတော်၏ စိုက်ပျိုးထွက်ကုန်များတိုးတက်မြှင့်မားပြီး ခိုင်မာသောဈေးကွက်ရရှိကာတောင်သူစီးပွားရေး တွက်ချေကိုက်စေရန် ကျိုးပမ်းအကောင်အထည်ဖော်လျက်ရှိပါသည်။
- ▶ ပဲခူးတိုင်းဒေသကြီး၊ ရွှေကျင်မြို့နယ်တွင် အမယ်စုံသီးနှံများစိုက်ပျိုးထုတ်လုပ်ပြီး စဉ်ဆက်မပြတ်ဝင်ငွေရရှိကာ တောင်သူဝင်ငွေတိုးစေရန်နှင့် သီးနှံတစ်ခုတည်းအပေါ်တွင်အားထားစိုက်ပျိုးခြင်းဖြင့် ဖောက်ပြန်ပြောင်းလဲလာသော ရာသီဥတုကြောင့် ရင်ဆိုင်ကြုံတွေ့ရမည့် စိန်ခေါ်မှုများကိုကျော်လွှားနိုင်ရန် ဤစံပြကွက်ကို ဆောင်ရွက်ခဲ့ခြင်းဖြစ်ပါသည်။



ရွှေကျင်မြို့နယ်၊ ၂၀၂၂-၂၀၂၃ ခုနှစ်၊ စိုက်ပျိုးရာသီ ၏ စိုက်ပျိုးထုတ်လုပ်မှု %

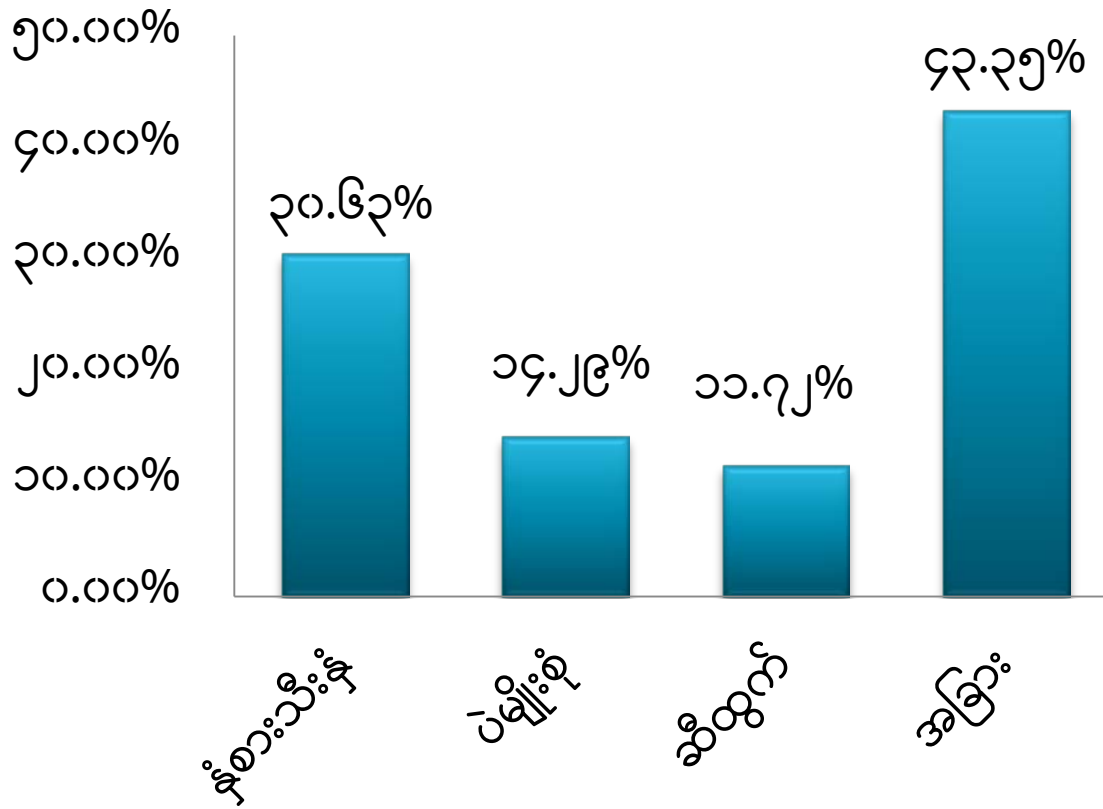

ရွှေကျင်မြို့နယ်၊ ၂၀၂၂-၂၀၂၃ ခုနှစ်၊ စိုက်ပျိုး ထုတ်လုပ်ခဲ့သည့် သီးနှံစိုက်စွမ်းအား (%)

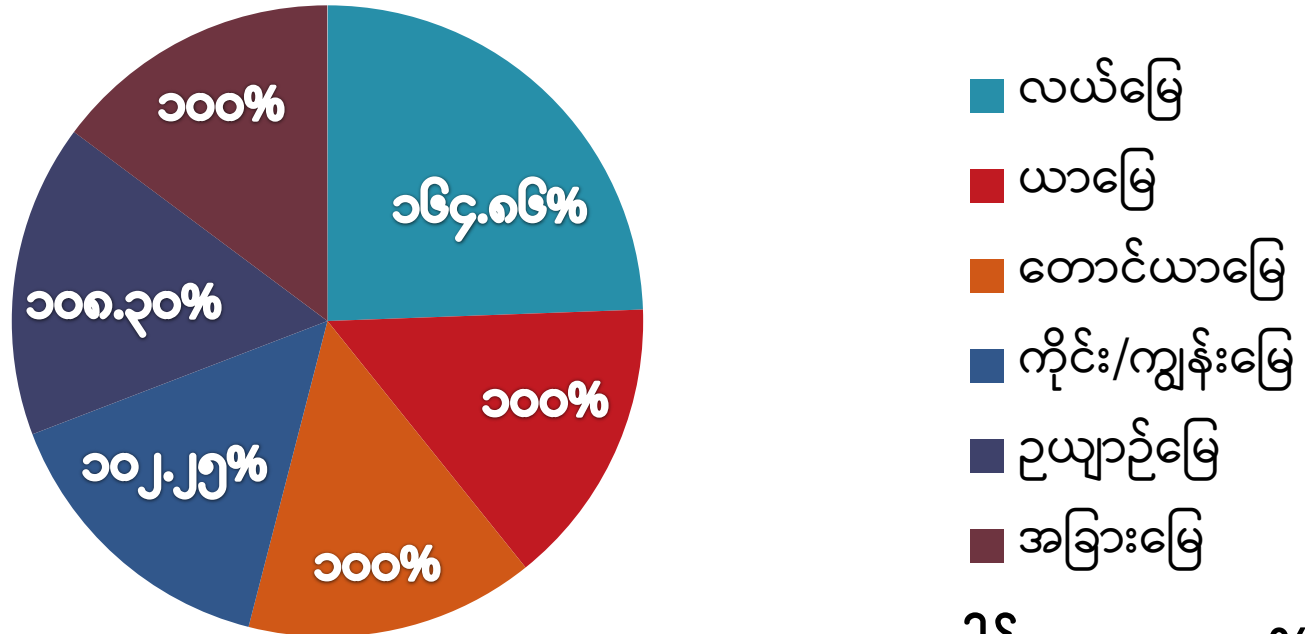

စုစုပေါင်း . ၁၂၂.၅၈%



ရည်ရွယ်ချက်

- ❖ အမယ်စုံသီးနှံများစိုက်ပျိုးထုတ်လုပ်ကာ စဉ်ဆက်မပြတ်ဝင်ငွေရရှိပြီး တောင်သူဝင်ငွေ တိုးစေရန်။
- ❖ စိုက်ပျိုးထုတ်လုပ်သူများရင်ဆိုင်ရလေ့ရှိသော မြေယာတန်ဖိုးမြင့်မားမှု၊ သွင်းအားစုကုန် ကျစရိတ်မြင့်မားမှု၊ အမယ်စုံထုတ်ကုန်များ၏ဝယ်လိုအားမြင့်တက်လာမှု၊ ရာသီဥတု ပြောင်းလဲလာမှုတို့ကိုရင်ဆိုင်ကျော်လွှားနိုင်မည့် အမယ်စုံသီးနှံစိုက်ပျိုးခြင်း နည်းပညာ ကို တောင်သူများလေ့လာသိရှိနိုင်ရန်။
- ❖ စံပြုကွက်တွင် ပါဝင်ပူးပေါင်းဆောင်ရွက်ပေးသည့် တောင်သူမှတောင်သူအချင်းချင်း နည်းပညာဖြန့်ဝေမှုဖြင့် အမယ်စုံသီးနှံစိုက်ပျိုးထုတ်လုပ်မှုများမြင့်မားလာကာ သီးနှံ စိုက်စွမ်းအားမြင့်မားလာစေရန်။



စံပြုကွက်ဆောင်ရွက်ရသည့် အကြောင်းအရင်း

- ▶ ရွှေကျင်မြို့နယ်သည် ရေကြီးနစ်မြုပ်လေ့ရှိသောဒေသဖြစ်၍ တစ်နှစ်ပတ်လုံး ဆောင်းသီးနှံကိုသာ အားထားစိုက်ပျိုးရလေ့ရှိသောအခြေအနေမှ မိုးစပါး စိုက်ချိန် ပြောင်းလဲစိုက်ပျိုးခြင်းဖြင့် ရေကြီးချိန်၌ သီးနှံ၏ခံနိုင်ရည်မြင့်မားချိန် နှင့် ချိန်ဆ စိုက်ပျိုးခြင်းနည်းပညာကို တောင်သူများလေ့လာသိရှိနိုင်ရန်။
- ▶ အမယ်စုံသီးနှံများစိုက်ပျိုးထုတ်လုပ်ပြီး တောင်သူများစဉ်ဆက်မပြတ် ဝင်ငွေရရှိ နိုင်ခြင်းနှင့်သီးနှံတစ်မျိုးတည်းအပါအဝင်အားထားစိုက်ပျိုး၍ မမျှော်မှန်းနိုင်သော ရာသီ ဥတုဖောက်ပြန်မှုဖြစ်ပါက ကြီးမားသောနစ်နာဆုံးရှုံးမှု ကိုရှောင်လွှဲနိုင်ရန်။
- ▶ မြေဧရိယာတစ်ခုတည်းပေါ်တွင်အမယ်စုံသီးနှံများစိုက်ပျိုးထားခြင်းဖြင့်ဂေဟဗေဒ စနစ်ကိုအထောက်အကူပြုပြီးသဘာဝမျှချေကိုထိမ်းသိမ်းကာ သီးနှံဖျက်ပိုးများ၏ ဘဝစက်ဝန်းကိုပျက်စေ၍ ဝတ်မှုကူးအင်းဆက်ဦးရေတိုးပွားစေသဖြင့် သီးနှံ အထွက်တိုးနိုင်စေရန်။



စံပြုကွက်ဆောင်ရွက်ရသည့် အကြောင်းအရင်း

- ❖ အမယ်စုံသီးနှံများစိုက်ပျိုးခြင်းဖြင့် မမျှော်မှန်းနိုင်သောရာသီဥတုဖောက်ပြန်မှုကြောင့် သော်လည်းကောင်း၊ ထုတ်ကုန်များ၏ဈေးကွက် မတည်ငြိမ်မှုကြောင့်သော်လည်းကောင်း စီးပွားရေးအရ နစ်နာဆုံးရှုံးမှုကို အနည်းဆုံးလျှော့ချနိုင်ရန်
- ❖ စဉ်ဆက်မပြတ် သီးနှံစိုက်ပျိုးထုတ်လုပ်ခြင်းဖြင့် အလုပ်အကိုင်အခွင့်အလမ်းပိုမိုရရှိကာ လုပ်သားများ ဝင်ငွေပုံမှန်ရရှိနိုင်ရန်
- ❖ အမယ်စုံသီးနှံစိုက်ပျိုးမှုတွင် ပဲမျိုးရင်းဝင်သီးနှံများထည့်သွင်းစိုက်ပျိုးခြင်းဖြင့် မြေဆီခြေဇာယုံ့ဖြိုးတိုးတက်လာစေရန်
- ❖ မျိုးရင်းမတူသောသီးနှံမျိုးကွဲများကို မြေဧရိယာတစ်ခုတည်းပေါ်တွင် ရောနှောစိုက်ပျိုးခြင်း၊ သီးလှည့်စိုက်ပျိုးခြင်းဖြင့် သီးနှံဖျက်ပိုးများ၏ဘဝစက်ဝန်းကိုဖျက်တောက်နိုင်ကာ သဘာဝမျှချေ ပိုမိုကောင်းမွန်လာပြီး ဓာတုပိုသတ်ဆေးသုံးစွဲမှုလျှော့ချနိုင်၍ ပတ်ဝန်းကျင်ညစ်ညမ်းမှုကို လျှော့ချနိုင်ရန်



စံပြုကွက်ဆောင်ရွက်ရသည့် အကြောင်းအရင်း

- ✓ စိုက်စနစ်နှင့်ဖွံ့ဖြိုးမှုသဘာဝမတူသော အမယ်စုံ သီးနှံများရောနှောစိုက်ပျိုးခြင်း (သို့) သီးလှည့်စိုက်ပျိုးခြင်းကြောင့် မြေဆီလွှာအတွင်း လေဝင်လေထွက် ကောင်းစွာရရှိ၍ အကျိုးပြုအနုဇီဝပိုးများပိုမိုရှင်သန်နိုင်ရန်
- ✓ စဉ်ဆက်မပြတ်သီးနှံစိုက်ပျိုးသဖြင့် မြေဆီလွှာတိုက်စားမှု၊ ပေါင်းပေါက်ရောက်ရှင်သန်မှုတို့ကို ကာကွယ်နိုင်ပြီး မြေတွင်းလက်ကျန်အစိုဓာတ်ကိုပိုမိုထိမ်းထားနိုင်ရန်
- ✓ အမယ်စုံသီးနှံများဖြင့် စဉ်ဆက်မပြတ်စိုက်ပျိုးထုတ်လုပ်နိုင်သဖြင့် အဟာရပြည့်ဝပြီးလတ်ဆတ်သော ထုတ်ကုန်များထုတ်လုပ်နိုင်ကာ လူသားတို့၏အစားအစာ ဖူလုံမှုကို အထောက်အကူပြုရုံသာမက မွေးမြူးရေးလုပ်ငန်းအတွက် လိုအပ်သော တိရိစ္ဆာန်စာများကိုပါ ထောက်ပံ့ဖြည့်စည်းနိုင်၍ စိုက်ပျိုးရေးနှင့်မွေးမြူရေးတွဲဖက်ဆောင်ရွက်နိုင်ရန်



စံပြကွက်ဆောင်ရွက်ထားရှိသည့် အခြေအနေ

- ▶ ကျေးရွာအုပ်စု - တံခွန်တိုင်
- ▶ ကျေးရွာ - မောင်းရုံ
- ▶ တောင်သူအမည် - ဦးစိုးမင်း
- ▶ ကွင်းအမှတ် - ၇၆၇
- ▶ ဦးပိုင် - ၈၉
- ▶ စံပြကွက်ဧရိယာ - ၅.၀၀ ဧက

စိုက်ပျိုးသည့်သီးနှံများ

ချဉ်ပေါင်၊ ငရုတ်၊ ပဲတိုင်ထောင်၊ ဖူးစားပြောင်းချို

မိုးစပါး၊

ဆောင်းမြေပဲ၊

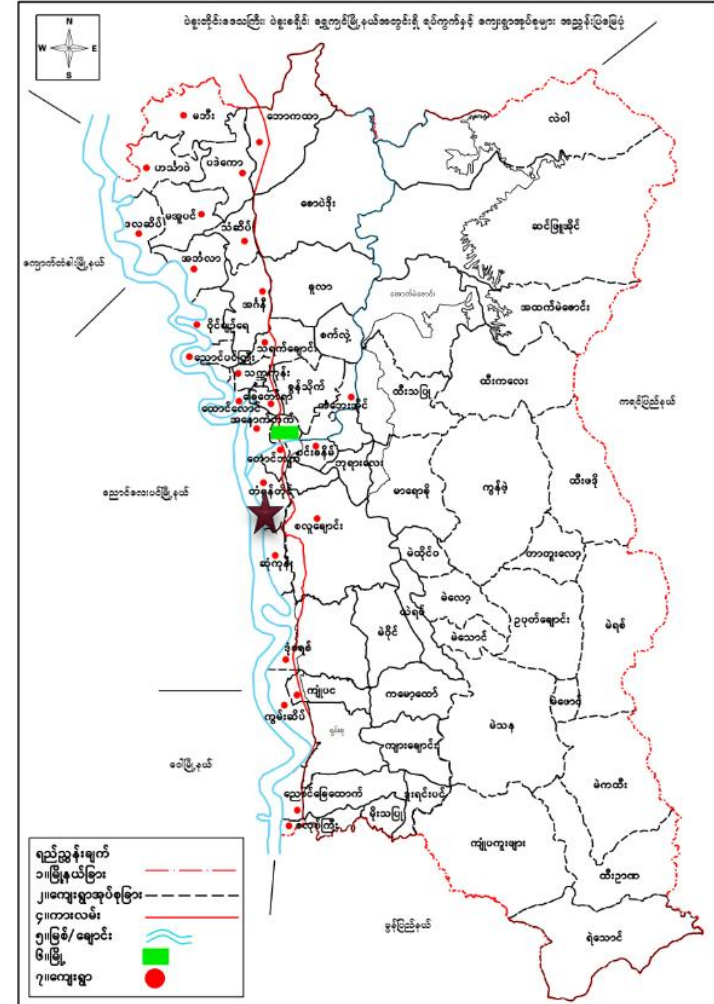

★ စံပြကွက်ဆောင်ရွက်ရာတည်နေရာ

စံပြုကွက်ဆောင်ရွက်ထားရှိသည့် နည်းလမ်း

၂၀၂၂-၂၀၂၃ ခုနှစ်၊ ဆောင်းသီးနှံရာသီတွင် တိုင်းဒေသကြီးဘဏ္ဍာရန်ပုံငွေဖြင့် ဆောင်းမြေပဲ (၅.၀၀) ဧက ကိုနည်းပညာပေးစံပြုကွက်ဆောင်ရွက်ထားရှိမှုအခြေအနေ

- သီးနှံအမည် - ဆောင်းမြေပဲ
- စိုက်ဧက - (၅.၀၀) ဧက
- မျိုးအမည် - တွန်တာနီ
- စိုက်ရက် - ၂၄.၁၀ ၂၀၂၂
- စိုက်စနစ် - (၁၂ လက္ခ x ၄ လက္ခ)
- ရိတ်ရက် - ၂၃.၁.၂၀၂၃
- အထွက်နှုန်း - ၁၀၇ တင်း/ဧက
- စုစုပေါင်းအထွက်တင်း - ၅၃၅ တင်း
- တစ်ဧက ကုန်ကျစရိတ် - ၁၀၅၃၅၀၀ ကျပ်
- တစ်တင်းရောင်ရငွေ - ၂၂၀၀၀ ကျပ် (အတောင့်)
- တစ်ဧကဝင်ငွေ - ၂၃၅၄၀၀၀ ကျပ်



စံပြုကွက်ဆောင်ရွက်ထားရှိသည့် နည်းလမ်း

❖ မိုးဦးကာလ

မိုးဦးကာလတွင် ချဉ်ပေါင်၊ ငရုတ်၊ ပဲတိုင်ထောင်၊ ဖူးစားပြောင်းချို စသည့်ဝင်ငွေရ သီးနှံတို့ကို မြေအောက်ရေအသုံးပြုပြီးရေတင်စိုက်ပျိုးကာ ဝင်ငွေရရှိရေးဆောင်ရွက်

❖ မိုးကာလ

ရေကြီးနစ်မြုပ်လေ့ရှိသောကြောင့် တောင်သူများပုံမှန်မိုးစပါး စိုက်ပျိုးလေ့ရှိသည့် အောက်တိုဘာလ ရေကျပြီးမှစိုက်မည့်အစား ဇွန်လတွင်စိုက်ပျိုးပြီး ရေကြီးချိန်၌စပါး သက်တန်း (၇၅) ရက်သားခန့်ရရှိကာ ရေမြုပ်ဒဏ်ကို အတော်အသင့်ခံနိုင်ရန် စီမံဆောင်ရွက်ခဲ့

❖ ဆောင်းသီးနှံကာလ

မိုးစပါးစိုက်ချိန်စော၍ ဆောင်းမြေပဲကို အောက်တိုဘာလတွင် စတင်စိုက်ပျိုးနိုင် သဖြင့် မြေတွင်းအစိုဓာတ်ကောင်းစွာရရှိကာ သီးနှံအထွက်ကောင်းအောင်ဆောင် ရွက်နိုင်ခဲ့



အမယ်စုံသီးနှံစိုက်ပျိုးထုတ်လုပ်မှုမှတ်တမ်းဓာတ်ပုံများ

➢ မိုးဦးကာလအမယ်စုံသီးနှံစိုက်ပျိုးမှုမှတ်တမ်းများ





အမယ်စုံသီးနှံစိုက်ပျိုးထုတ်လုပ်မှုမှတ်တမ်းဓာတ်ပုံများ

❖ မိုးကာလ(မိုးစပါးစိုက်ပျိုးမှုမှတ်တမ်းများ)





အမယ်စုံသီးနှံစိုက်ပျိုးထုတ်လုပ်မှုမှတ်တမ်းဓာတ်ပုံများ

❖ ဆောင်းသီးနှံကာလ(ဆောင်းမြေပဲစိုက်ပျိုးမှုမှတ်တမ်းများ)



စစ်တမ်းရလဒ်များနှင့်ဆွေးနွေးချက်များ



စဉ်	သီးနှံ အမည်	စိုက်ဧက	ကုန်ကျစရိတ် ကျပ်	ရငွေ ကျပ်	ကုန်ကျစရိတ်နှင့်ရငွေအချိုး	အကျိုးအမြတ်
	မိုးဦးကာလ					
၁	ချဉ်ပေါင်	၁.၀၀	၂၂၂၀၀၀	၆၇၅၀၀၀	၁ : ၃.၀၄	၄၅၃၀၀၀
၂	ငရုတ်	၁.၀၀	၅၉၄၅၀၀	၉၅၀၀၀၀	၁ : ၁.၅၉	၃၅၅၅၀၀
၃	ပဲတိုင်ထောင်	၁.၀၀	၉၉၉၅၀၀	၃၀၆၀၀၀၀	၁ : ၃.၀၆	၂၀၆၀၅၀၀
၄	ဖူးစားပြောင်းချို	၂.၀၀	၁၆၂၈၀၀၀	၄၆၀၀၀၀၀	၁ : ၂.၈၂	၂၉၇၂၀၀၀
	မိုးကာလ					
၅	မိုးစပါး	၅.၀၀	၃၆၈၁၅၀၀	၅၆၂၃၇၅၀	၁ : ၁.၅၂	၁၉၄၂၂၅၀
	ဆောင်းကာလ					
၆	ဆောင်းမြေပဲ	၅.၀၀	၅၂၆၇၅၀၀	၁၁၇၇၀၀၀၀	၁ : ၂.၂၇	၆၆၀၂၅၀၀
	(၁)နှစ်ကုန်ငွေနှင့်ရငွေစုစုပေါင်း	၅.၀၀	၁၂၃၉၃၀၀၀	၂၆၆၇၈၇၅၀	၁ : ၂.၁၅	၁၄၂၈၅၇၅၀



စစ်တမ်းရလဒ်များနှင့်ဆွေးနွေးချက်များ

စံပြုကွက်ပါသီးနှံများစိုက်ပျိုးထွက်ရှိမှုအခြေအနေ

စဉ်	သီးနှံအမည်	ရေတွက်ပုံ	စိုက်ဧက	ရိတ်ဧက	အထွက်နှုန်း	အထွက်ပေါင်း
	မိုးဦးကာလ					
၁	ချဉ်ပေါင်	စည်း	၁.၀၀	၁.၀၀	၁၃၅၀၀	၁၃၅၀၀
၂	ငရုတ်	ပိဿာ	၁.၀၀	၁.၀၀	၅၀၀	၅၀၀
၃	ပဲတိုင်ထောင်	စည်း	၁.၀၀	၁.၀၀	၁၇၀၀၀	၁၇၀၀၀
၄	ဖူးစားပြောင်းချို	ဖူး	၂.၀၀	၂.၀၀	၂၃၀၀၀	၄၆၀၀၀
	မိုးကာလ					
၅	မိုးစပါး	တင်း	၅.၀၀	၅.၀၀	၉၇.၈၀	၄၈၉
	ဆောင်းကာလ					
၆	ဆောင်းမြေပဲ	တင်း	၅.၀၀	၅.၀၀	၁၀၇.၀၀	၅၃၅



တောင်သူပုံမှန်စိုက်ပျိုးထုတ်လုပ်မှု အခြေအနေ

စဉ်	သီးနှံ အမည်	စိုက် ဧက	ဧပြီ	မေ	ဇွန်	ဇူလိုင်	ဩဂုတ်	စက်တင်ဘာ	အောက်တိုဘာ	နိုဝင်ဘာ	ဒီဇင်ဘာ	ဇန်နဝါရီ	ဖေဖော်ဝါရီ	မတ်
၁	မိုးစပါး(ကြဲခင်း)	၅.၀												
၂	ဆောင်းမြေပဲ	၅.၀												

တောင်သူပုံမှန်ဝင်ငွေရရှိမှုအခြေအနေ

စဉ်	သီးနှံ အမည်	စိုက် ဧက	ကုန်ကျစရိတ် (ကျပ်)	ရငွေ (ကျပ်)	ကုန်ကျစရိတ် နှင့်ရငွေအချိုး	အကျိုး အမြတ်
၁	မိုးစပါး(ကြဲခင်း)	၅.၀၀	၂၂၆၅၀၀၀	၃၉၆၀၀၀၀	၁:၁.၇၄	၁၆၉၅၀၀၀
၂	ဆောင်းမြေပဲ	၅.၀၀	၄၈၀၀၀၀၀	၉၃၅၀၀၀၀	၁: ၁.၉၄	၄၅၅၀၀၀၀
	(၁)နှစ်ကုန်ငွေနှင့် ရငွေစုစုပေါင်း		၇၀၆၅၀၀၀	၁၃၃၁၀၀၀၀	၁: ၁.၈၈	၆၂၄၅၀၀၀

စစ်တမ်းရလဒ်များနှင့်ဆွေးနွေးချက်များ

တောင်သူပုံမှန်စိုက်ပျိုးသောသီးနှံများစိုက်ပျိုးထွက်ရှိမှုအခြေအနေ

စဉ်	သီးနှံ အမည်	ရေထွက် ပုံ	စိုက် ဧက	ရိတ် ဧက	အထွက်နှုန်း	အထွက်ပေါင်း
	မိုးကာလ					
၁	မိုးစပါး	တင်း	၅.၀၀	၅.၀၀	၇၂.၄၀	၃၆၂
	ဆောင်းကာလ					
၂	ဆောင်းမြေပဲ	တင်း	၅.၀၀	၅.၀၀	၈၅.၂၀	၄၂၅

စစ်တမ်းရလဒ်များအရ အမယ်စုံသီးနှံစိုက်ပျိုးမှုနှင့် တောင်သူပုံမှန်စိုက်ပျိုးမှုတို့၏ ကုန်ကျစရိတ်နှင့်ရငွေအချိုး

စဉ်	အကြောင်းအရာ	စိုက်ဧက	ကုန်ကျစရိတ် (ကျပ်)	ရငွေ (ကျပ်)	ကုန်ကျစရိတ်နှင့်ရငွေအချိုး	အကျိုးအမြတ်
၁	အမယ်စုံသီးနှံစိုက်ပျိုးထုတ်လုပ်မှု	၅.၀၀	၁၂၃၉၃၀၀၀	၂၆၆၇၈၇၅၀	၁ : ၂.၁၅	၁၄၂၈၅၇၅၀
၂	တောင်သူပုံမှန်စိုက်ပျိုးမှု	၅.၀၀	၇၀၆၅၀၀၀	၁၃၃၁၀၀၀၀	၁ : ၁.၈၈	၆၂၄၅၀၀၀
	ခြားနားချက်	၅.၀၀	(+) ၅၃၂၈၀၀၀	(+)၁၃၃၆၈၇၅၀	၁ : ၂.၅၁	(+)၈၀၄၀၇၅၀



အကျဉ်းချုပ်သုံးသပ်ချက်နှင့် အကြံပြုချက်များ

- ❖ အကျဉ်းချုပ်သုံးသပ်ချက်
 - ▶ အမယ်စုံသီးနှံများစိုက်ပျိုးထုတ်လုပ်မှုကျယ်ပြန့်စွာဆောင်ရွက်နိုင်ရန် သီးနှံထွက်ကုန်များ၏ဈေးကွက်တည်ငြိမ်မှုပေါ်တွင် များစွာမှီတည်လျှက်ရှိ
 - ▶ အမယ်စုံသီးနှံများစိုက်ပျိုးထုတ်လုပ်မှုကျယ်ပြန့်စွာဆောင်ရွက်နိုင်ရန် အစိုးရအဖွဲ့အစည်းများ၏ ထောက်ပံ့မှုများလိုအပ်လျှက်ရှိ
 - ▶ အမယ်စုံသီးနှံစိုက်ပျိုးထုတ်ကုန်များ သိုလှောင်နိုင်မည့်သင့်လျော်သော သိုလှောင်ရုံအဆောက်အဦးများလိုအပ်လျှက်ရှိ

အကျဉ်းချုပ်သုံးသပ်ချက်နှင့် အကြံပြုချက်များ

အကြံပြုချက်များ

- ✓ အမယ်စုံသီးနှံများစိုက်ပျိုးထုတ်လုပ်ခြင်းဖြင့် သီးနှံဖျက်ပိုး ဆိုးဝါးစွာကျရောက် ဖျက်စီးခံရခြင်း အခြေအနေမှ လျော့ချနိုင်ပြီး သီးနှံအထွက်နှုန်းမြင့်မားစွာရရှိနိုင်
- ✓ အဆက်မပြတ်သီးနှံများစိုက်ပျိုးထားရှိသဖြင့် မြေဆီလွှာတိုက်စားခံရခြင်းမှ ကာ ကွယ်နိုင်ပြီး မြေတွင်းရှိအကျိုးပြုအနုဇီဝပိုးများပိုမိုရှင်သန်နိုင်ရန်အခြေအနေပေး
- ✓ လတ်ဆတ်သောသီးနှံထုတ်ကုန်များစဉ်ဆက်မပြတ်ထုတ်လုပ်နိုင်၍အဟာရပြည့် ဝသော အစားအစာများ ပံ့ပိုးပေးနိုင်ခြင်း
- ✓ အဆက်မပြတ်သီးနှံစိုက်ပျိုးထုတ်လုပ်သဖြင့် အလုပ်အကိုင်အခွင့်အလမ်း များ ဖန်တီးပေးနိုင်ခြင်း



အကျဉ်းချုပ်သုံးသပ်ချက်နှင့် အကြံပြုချက်များ

အကြံပြုချက်များ

- ✓ အဆက်မပြတ် သီးနှံစိုက်ပျိုးထုတ်လုပ်နိုင်သဖြင့် သီးနှံဘေးထွက်ပစ္စည်းများမှ တိရိစ္ဆာန်စာ ရရှိနိုင်၍ စိုက်ပျိုးရေးမွေးမြူရေးတွဲဖက်လုပ်ကိုင်နိုင်
- ✓ တိရိစ္ဆာန်စွန့်ပစ်ပစ္စည်းများရရှိသော သဘာဝမြေဩဇာများကို လယ်ယာစိုက်ပျိုး ထုတ်လုပ်မှုတွင် အသုံးပြုနိုင်ခြင်းဖြင့် ဓာတုဓာတ်မြေဩဇာတစ်ခုတည်းကို အား ထားအသုံးပြုလေ့ရှိသော အလေ့အထကိုလျှော့ချနိုင်
- ✓ သဘာဝမြေဩဇာနှင့် ဓာတ်မြေဩဇာ အချိုးညီသုံးစွဲခြင်းဖြင့် ရေရှည်တည်တံ့ သော စိုက်ပျိုးထုတ်လုပ်မှုသို့ဦးတည်ဆောင်ရွက်နိုင်ခြင်း

လမ်းညွှန်မှုကိုခံယူအပ်ပါသည်။

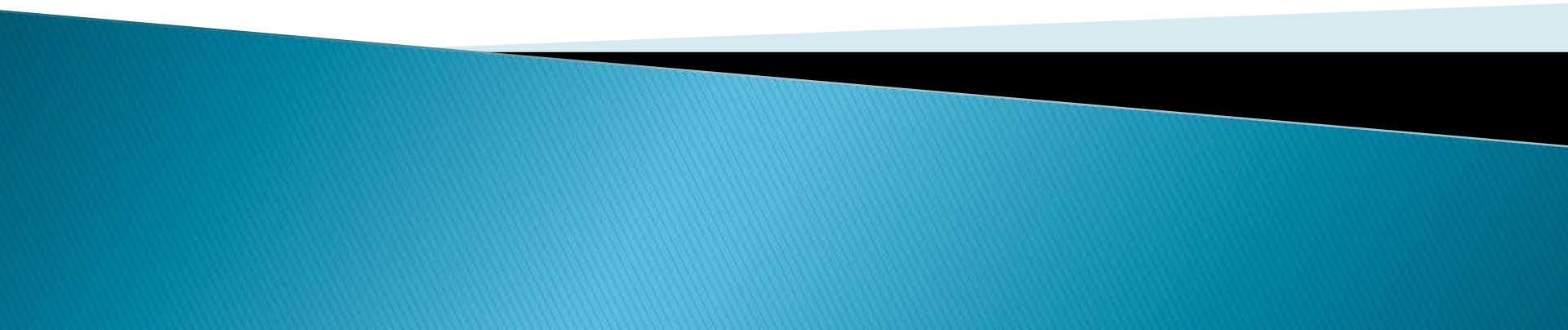

အမယ်စုံသီးနှံများ၏တစ်ဧကကုန်ကျစရိတ်နှင့်အကျိုးအမြတ်

စဉ်	သီးနှံအမည်	မြေပြင်ခြင်း	စိုက်ပျိုးပြုစုခြင်း	သွင်းအားစု	ရိတ်သိမ်းခြင်း	စုစုပေါင်း (ကျပ်)	အကျိုးအမြတ်
၁	ချဉ်ပေါင်	၉၈၀၀၀	၆၃၀၀၀	၁၂၀၀၀	၄၉၀၀၀	၂၂၂၀၀၀	၄၅၃၀၀၀
၂	ငရုတ်	၂၁၀၀၀၀	၆၃၀၀၀	၂၆၅၅၀၀	၅၆၀၀၀	၅၉၄၅၀၀	၃၅၅၅၀၀
၃	ပဲတိုင်ထောင်	၁၄၀၀၀၀	၁၅၄၀၀၀	၆၄၉၅၀၀	၅၆၀၀၀	၉၉၉၅၀၀	၂၀၆၀၅၀၀
၄	ဖူးစားပြောင်း	၁၉၃၀၀၀	၁၁၂၀၀၀	၄၅၃၀၀၀	၅၆၀၀၀	၈၁၄၀၀၀	၁၄၈၆၀၀၀
၅	မိုးစပါး	၂၃၈၀၀၀	၂၅၂၀၀၀	၁၆၆၃၀၀	၈၀၀၀၀	၇၃၆၃၀၀	၃၈၈၄၅၀
၆	ဆောင်းမြေပဲ	၁၅၄၀၀၀	၁၆၈၀၀၀	၅၀၂၅၀၀	၂၀၉၀၀၀	၁၀၃၃၅၀၀	၁၃၂၀၅၀၀