



ပြည်ထောင်စု သမ္မတမြန်မာနိုင်ငံတော်

စိုက်ပျိုးရေး၊ မွေးမြူရေးနှင့် ဆည်မြောင်းဝန်ကြီးဌာန

အုတ်တွင်းမြို့နယ်

ကြံသီးနဲ့ စက်စိုက်စနစ်နှင့် တောင်သူရိုးရိုးစိုက်စနစ် အကျိုးအမြတ်
နှိုင်းယှဉ်စံပြကွက်ဆောင်ရွက်ထားရှိမှုအခြေအနေ တင်ပြချက်

ဦးခင်ဇော်
လက်ထောက်ဦးစီးမှူး
အုတ်တွင်းမြို့နယ်

ဒေသဆိုင်ရာအချက်အလက်များ



- အကျယ်အဝန်း - ၅၃၄.၆၈ စတုရန်းမိုင်
- စိုက်ပျိုးမြေ - ၁၆၉၂၀၀ ဧက
- သီးနှံစိုက်စွမ်းအား - ၁၇၃.၇၅ %
- ကျေးရွာအုပ်စု - (၅၁)အုပ်စု
- တောင်သူပေါင်း - ၁၇၇၅၁
- လူဦးရေ - ၁၇၇၇၈၉
- မိုးရေချိန်(ပျမ်းမျှ) - ၈၁.၂၅ လက်မ
- ကြံစိုက်ဧက - ၁၅၄၀ ဧက

နိဒါန်း

- မြန်မာနိုင်ငံသည် စိုက်ပျိုးရေးကိုအခြေခံ၍ အခြားစီးပွားရေးကဏ္ဍများကို ဘက်စုံ ဖွံ့ဖြိုးတိုးတက်အောင် ဆောင်ရွက်လျက်ရှိရာ စက်မှုကုန်ကြမ်းသီးနှံဖြစ်သည့် ကြံ သီးနှံသည် နိုင်ငံခြားဝင်ငွေနှင့် ပြည်တွင်းစားသုံးမှု တိုးတက်လာသဖြင့်တောင်သူ များ ပိုမိုစိုက်ပျိုး၍ ဝင်ငွေတိုးတက်စေရန်သမရိုးကျစိုက်ပျိုးနည်းစနစ်များမှ စက်မှု ကိရိယာများဖြင့်စိုက်ပျိုးတတ်လာစေရန် ဖြစ်ပါသည်။
- ကြံသီးနှံစိုက်ပျိုးထုတ်လုပ်မှုတွင် ရာသီဥတုအခြေအနေပေါ်မူတည်၍ ပြုစုမှုစနစ် ကောင်းများ ဆောင်ရွက်ရုံသာမက မိမိဒေသနှင့်သင့်လျော်သော အထွက်ကောင်း ကြံမျိုးကောင်းမျိုးသန့်၊ စိုက်နည်းစနစ်များကို အသုံးပြုနိုင်မှသာလျှင် မျှော်မှန်း အထွက်နှုန်းကို ရရှိနိုင်မည်ဖြစ်ပါသည်။

ရည်ရွယ်ချက်

- ❖ လုပ်သားရှားပါသော ဒေသများတွင် စက်စိုက်စနစ်ကို အသုံးပြုစိုက်ပျိုးလာပြီး ကြံသီးနှံစိုက်ဧကများ တိုးချဲ့စိုက်ပျိုးလာစေရန်
- ❖ တောင်သူဦးကြီးများ စိုက်စနစ်များ၏ အားသာချက်၊ အားနည်းချက်များကိုသိရှိနားလည်စေပြီး မိမိလယ်မြေရာသီဥတုပေါ်အခြေခံ၍ မှန်ကန်သောစိုက်စနစ်ဖြင့် ရွေးချယ်စိုက်ပျိုးတတ်လာစေရန်။
- ❖ ကြံသီးနှံအထွက်နှုန်းတိုးတက်လာပြီး တောင်သူများဝင်ငွေတိုးတက်လာစေရန်

စံပြုကွက်ဆောင်ရွက်ရသည့်အကြောင်းအရင်း

- ❖ မိမိဒေသတွင်း လုပ်သားရှားပါးမှုပြဿနာများအား ဖြေရှင်းနိုင်ရန်
- ❖ ကြံ့သီးနှံ စက်စိုက်စနစ်အဖြင့်စိုက်ပျိုးခြင်းနည်းလမ်းအား တောင်သူများ တွင်တွင်ကျယ်ကျယ် လိုက်နာဆောင်ရွက်လာစေရန်
- ❖ စိုက်ပျိုးစရိတ်သက်သာပြီး အချိန်တိုအတွင်း စိုက်ပျိုးနိုင်စေရန်
- ❖ ကြံ့သီးနှံအထွက်နှုန်းတိုးတက်လာပြီး တောင်သူများဝင်ငွေတိုးတက် လာစေရန်

စံပြုကွက် ဆောင်ရွက်နိုင်မှု အခြေအနေ

- ❖ ကျေးရွာအုပ်စု - သရက်ပင်မောင်နှမ
- ❖ တောင်သူအမည် - ဦးဂျော်နီထူး
- ❖ ကွင်းအမှတ် - ၃၅၃/၈
- ❖ မျိုးအမည် - 95/84
- ❖ တစ်ဧကမျိုးအသုံးပြုမှု - (၅)တန် / ဧက
(စက်စိုက်/တောင်သူစိုက်)
- ❖ (စက်စိုက်တန်းကြား) - (၄)ပေ
- ❖ (တောင်သူစိုက်တန်းကြား) - (၄)ပေ

စံပြုကွက်တွင် ဆောင်ရွက်ခဲ့သည့် လုပ်ငန်းစဉ်များ

- ❖ ကြံ့သီးနှံမျိုးကောင်းမျိုးသန့်များ အသုံးပြုခြင်း၊
- ❖ မှိုရောဂါကာကွယ်နိုင်ရန် ကြံ့မျိုးပိုင်းများ ဆေးစီရင်ခြင်း၊
- ❖ မြေဆီလွှာဓါတ်ခွဲစမ်းသပ်မှုအရ လိုအပ်သော အဟာရဓါတ်များဖြည့်သွင်းပေးခြင်း၊
- ❖ သဘာဝမြေဩဇာနှင့်ကြံ့ချေးမြေဩဇာထည့်သွင်းပေးခြင်း၊
- ❖ သင့်တော်သော ရေပေးသွင်းနည်းစနစ်ဖြင့် စိုက်မြောင်းကြား ရေပေးသွင်းခြင်း၊
- ❖ ဘက်စုံပိုးမွှားရောဂါများ ကာကွယ်နှိမ်နင်းခြင်းလုပ်ငန်းများဆောင်ရွက်ခြင်း
- ❖ ပေါင်းမြက်ကာကွယ်နှိမ်နင်းခြင်းလုပ်ငန်းများဆောင်ရွက်ခြင်း
- ❖ အပင်ပြုစုစောက်ရှောက်ခြင်းလုပ်ငန်းများဆောင်ရွက်ခြင်း

လအလိုက်ဆောင်ရွက်ခဲ့သည့်လုပ်ငန်းဇယား

စဉ်	အကြောင်းအရာ	ဇန်	ဖေ	မတ်	ဧပြီ	မေ	ဇွန်	ဇူ	ဩ	စက်	အောက်	နို	ဒီ
၁	မြေပြုပြင်ခြင်း									←	→		
၂	စိုက်ပျိုးခြင်း												↔
၃	အပင်ပြုစုခြင်း	←	→										
	(က)ကျင်းစာကျွေး ရေတင်ခြင်း		←	→									
	(ခ)ဘောင်ကြီး လုံးခြင်း					←	→						
	(ဂ)ကြံရွက်ချခြင်း								←	→			
၄	ခုတ်သိမ်း ရောင်းချခြင်း											←	→

စံပြုကွက်စိုက်ပျိုးရန် မြေပြုပြင်ခြင်းနှင့်ကြောင်းဆွဲခြင်းမှတ်တမ်း



မြေခံမြေဩဇာထည့်သွင်းရန် ဆောင်ရွက်ခြင်း နှင့် မျိုးပိုင်းဆေးစီရင်ခြင်း မှတ်တမ်းများ



စိုက်ပျိုးခြင်းမှတ်တမ်း



အပင်ငယ်ပြုစုခြင်းနှင့်ပေါင်းရှင်းခြင်းမှတ်တမ်း



ကျင်းစာကျွေးဘောင်လုံးခြင်းမှတ်တမ်း



အပင်အောင်မြင်ဖြစ်ထွန်းနေပုံ

စက်ဖြင့်စိုက်ပျိုးခြင်း

တောင်သူနည်းဖြင့်စိုက်ပျိုးခြင်း



စံပြုကွက် ခုတ်သိမ်းခြင်းမှတ်တမ်း



ကြံသီးနှံစံပြကွက် ဆောင်ရွက်ခဲ့သည့်အခြေအနေ

စဉ်	စိုက်နည်းစနစ်	မျိုးကွဲ အမည်	စိုက်	ရိတ်	နှုန်း	ထွက်
၁	စက်ဖြင့်စိုက်ပျိုးနည်းစနစ်	K 95/84	၀.၅၀	၀.၅၀	၃၂	၁၆
၂	တောင်သူနည်းဖြင့် စိုက်ပျိုးနည်းစနစ်	K 95/84	၀.၅၀	၀.၅၀	၃၀	၁၅

စံပြုကွက်ဆောင်ရွက်ခြင်း၏ ရလဒ်များ

စဉ်	အကြောင်းအရာ	စက်စိုက်နည်းဖြင့် စိုက်ပျိုးခြင်း	တောင်သူနည်းဖြင့် စိုက်ပျိုးခြင်း
၁	မြေယာပြုပြင်ခြင်း	၁၄၀၀၀၀/-	၁၄၀၀၀၀/-
၂	စိုက်ပျိုးခြင်း	၁၀၀၀၀၀/-	၁၆၀၀၀၀/-
၃	သွင်းအားစုထည့်သွင်းခြင်း	၆၀၀၀၀၀/-	၆၀၀၀၀၀/-
၄	အပင်ပြုစုစောင့်ရှောက်ခြင်း	၁၅၀၀၀၀/-	၁၅၀၀၀၀/-
၅	ခုတ်သိမ်းခြင်း	၃၈၄၀၀၀/-	၃၆၀၀၀၀/-
၆	အထွက်နှုန်း	၃၂တန်	၃၀ တန်
	စုစုပေါင်းကုန်ကျစရိတ်	၁၃၇၄၀၀၀/-	၁၄၁၀၀၀၀/-
	ဝင်ငွေ	၂၁၄၄၀၀၀/-	၂၀၁၀၀၀၀/-
	အကျိုးအမြတ်	၇၇၀၀၀၀/-	၆၀၀၀၀၀/-

စံပြုကွက်ဆောင်ရွက်ခြင်း၏ ရလဒ်များ

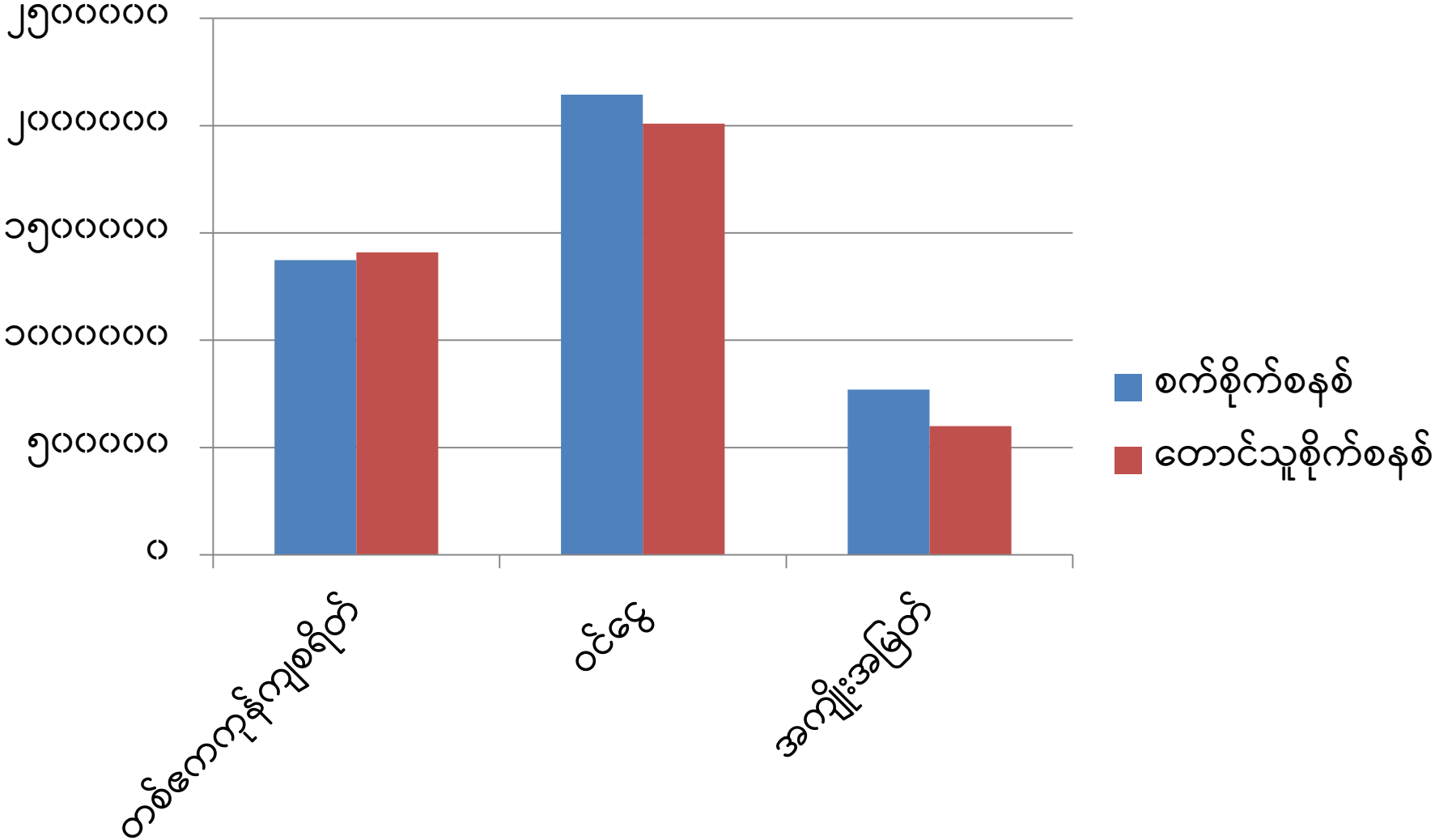

သုံးသပ်အကြံပြုချက်

ကြံသီးနှံအား စက်စိုက်စနစ်ဖြင့် စိုက်ပျိုးခြင်းအားဖြင့် လုပ်သားရှားပါးမှုပြဿနာအားဖြေရှင်းနိုင်ခြင်း၊ အချိန်တိုအတွင်း စိုက်ဧကများစွာစိုက်ပျိုးနိုင်ခြင်း တောင်သူစိုက်စနစ်နှင့် အကျိုးအမြတ်များစွာ ကွာခြားမှုမရှိသော်လည်း ရေရှည်အတွက် အလားအလာကောင်းပြီး စိုက်ပျိုးသင့်သော စိုက်နည်းစနစ်တစ်ခုဖြစ်ပါသည်။

သို့ဖြစ်ပါ၍ အုတ်တွင်းမြို့နယ်အနေဖြင့် လုပ်သားရှားပါးမှုပြဿနာ ဖြေရှင်းနိုင်ရန်နှင့် အချိန်တိုအတွင်း စိုက်ဧကများစွာစိုက်ပျိုးဆောင်ရွက်နိုင်ပြီး အထွက်နှုန်းကောင်းများ ရရှိရန်အတွက် စက်စိုက်နည်းစနစ်ဖြင့်စိုက်ပျိုးခြင်းအား တွင်တွင်ကျယ်ကျယ် အသုံးပြုစိုက်ပျိုးရန် သုံးသပ်အကြံပြုအပ်ပါသည်။

လမ်းညွှန်မှုကို ခံယူပါသည်။