



စိုက်ပျိုးရေး၊ မွေးမြူရေးနှင့် ဆည်မြောင်းဝန်ကြီးဌာန

စိုက်ပျိုးရေးဦးစီးဌာန

မြို့နယ်ဦးစီးမှူးရုံး

မိုင်းပန်မြို့

လယ်သီးထပ်မှာ အကျိုးအမြတ်များဖို့

ကြက်သွန်ဖြူကို စိုက်ပျိုးကြပါစို့

ဦးစိုင်းနွဲ့မိုင်း

ဒု - လက်ထောက်ဦးစီးမှူး

နိဒါန်း

- မိုင်းပန်မြို့သည် ရှမ်းပြည်နယ်(တောင်ပိုင်း)၊ လင်းခေးခရိုင်တွင်တည်ရှိ
- (၉၅၀) စတုရန်းမိုင်ကျယ်ဝန်းပြီး ပင်လယ်ရေမျက်နှာပြင် (၂၂၂၂) ပေရှိ
- လယ်ယာစိုက်ပျိုးရေးလုပ်ငန်းကို အဓိက လုပ်ကိုင်
- မိုင်းပန်မြို့နယ်သည် လမ်းပန်းဆက်သွယ်ရေးအခြေအနေအရ ရှမ်းပြည်နယ်(အရှေ့ပိုင်း) မှတစ်ဆင့် နိုင်ငံခြားဈေးကွက် အလားအလာရှိသည့် မြို့နယ်တစ်မြို့နယ်

စံပြုကွက်ဆောင်ရွက်ရသည့်အကြောင်းအရင်း

- မိုးစပါးအပြီး သီးထပ်စိုက်ပျိုးခြင်းဖြင့် တောင်သူများ စိုက်ပျိုးနည်းနစ်များအပြင် တစ်ကေကုန်ကျစရိတ်နှင့် ဝင်ငွေ၊ အကျိုးအမြတ်ရရှိမှုအား လက်တွေ့သိရှိစေရန်
- မိုးစပါး စိုက်ပျိုးပြီးချိန်တွင် သီးထပ်သီးနှံ စိုက်ပျိုးမှုနည်းပါး၍ ဝင်ငွေရရှိမှု နည်းပါးခြင်း
- သီးထပ်သီးနှံစိုက်ပျိုးချိန်တွင် ရေမြေဒေသနှင့်သင့်တော်ပြီး ဈေးကွက်အလားအလာ ရှိသည့် သီးနှံပုံစံများ ရွေးချယ်စိုက်ပျိုးတတ်စေရန်

ရည်ရွယ်ချက်

- မိုးစပါးတစ်သီးစိုက် လယ်မြေဧရိယာပေါ်တွင် သီးထပ်စိုက်ပျိုးခြင်းဖြင့် သီးနှံစိုက် စွမ်းအားတိုးတက်လာစေရန်
- တစ်ဧကအကျိုးအမြတ်များသည့် စီးပွားရေးတွက်ချေကိုက်သော သီးနှံများ ရွေးချယ် စိုက်ပျိုးတတ်စေရန်
- မိုးစပါး-ကြက်သွန်ဖြူ သီးထပ်စိုက်ပျိုးဖြင့်ဖြင့် တစ်ဧကအကျိုးအမြတ်များရရှိပြီး တောင်သူများ၏ လူမှုစီးပွားဘဝတိုးတက်စေရန်

မိုင်းပန်မြို့နယ်၏ ဒေသဆိုင်ရာအချက်အလက်



မြေယာ အသုံးချမှု အခြေအနေ

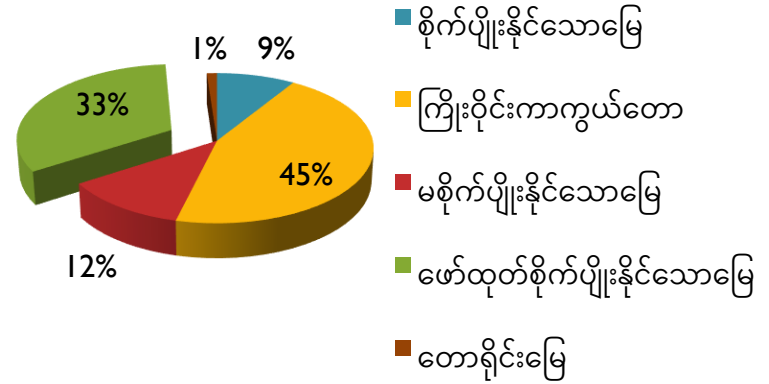

မိုးရေချိန် (မီလီမီတာ)

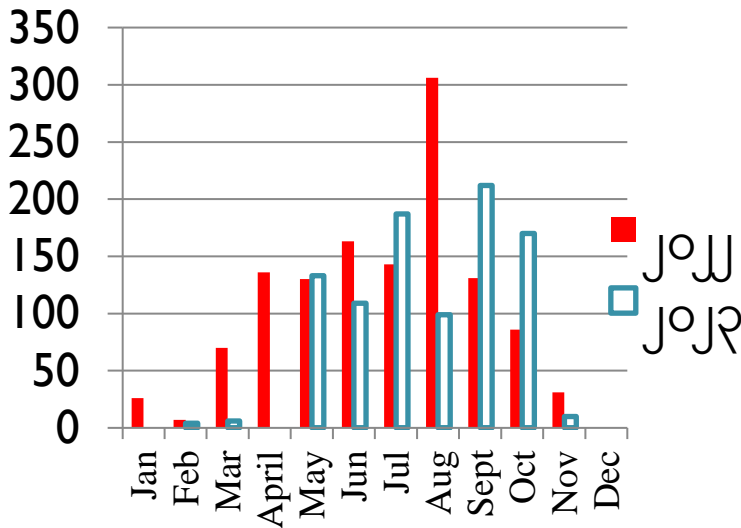

အပူချိန် (°C)

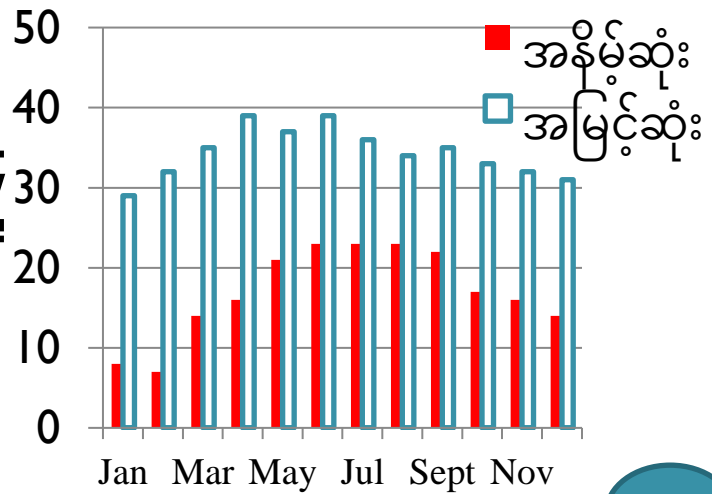

လုပ်ငန်းဆောင်ရွက်ချက်များ

ဆောင်ရွက်မည့်လုပ်ငန်းစဉ် အကျဉ်းချုပ်

ဆောင်ရွက်မည့်ဒေသ

လင်းခေးခရိုင်၊ မိုင်းပန်မြို့နယ်

ကာလ

၂၀၂၂-၂၀၂၃ ခုနှစ်

စံပြကွက်အမည်

သီးနှံပုံစံ စံပြကွက်

တောင်သူအမည်

ဦးစိုင်းသန်းထွန်း

ကျေးရွာ

အရှေ့ကျေးရွာ

ကွင်း/ဦးပိုင်

၂/၅၄

စိုက်ပျိုးဧက

၁.၀၀

မျိုးကွဲအမည်

မိုးစပါး

DU-12

ကြက်သွန်ဖြူ

ဒေသမျိုး(ရမ်းကြက်သွန်)

မိုးစပါးစံပြကွက် ဆောင်ရွက်မှုမှတ်တမ်း

ရက်စွဲ	အကြောင်းအရာ
၂၂-၆-၂၀၂၂	မိုးစပါးဆားရည်စိမ်ခြင်း
၂၄-၆-၂၀၂၂	မိုးစပါး မြေပြင်ပျိုးထောင်ခြင်း
၁၉-၇-၂၀၂၂	စိုက်ပျိုးခြင်း ကွန်ပေါင်းမြေဩဇာ (၁)အိတ်
၄-၈-၂၀၂၂	သဘာဝမြေဩဇာနှင့် ယူရီးယားမြေဩဇာ (၁/၂)အိတ် ထည့်သွင်း
၁၀-၈-၂၀၂၂	ပေါင်းရှင်းခြင်းနှင့် သမန်းနိုးခြင်း
၃၀-၈-၂၀၂၂	ယူရီးယားမြေဩဇာ (၁/၂)အိတ်၊ ပိုတက်ရှ်မြေဩဇာ (၁/၄)အိတ် ထည့်သွင်း
၅-၁၁-၂၀၂၂	မိုးစပါးရိတ်သိမ်းခြင်း





မိုးစပါးစံပြကွက် စိုက်ပျိုးဆောင်ရွက်မှုမှတ်တမ်း



ကြက်သွန်ဖြူ စံပြုကွက် ဆောင်ရွက်မှုမှတ်တမ်း

ရက်စွဲ	အကြောင်းအရာ
၂၁-၁၁-၂၀၂၂	မြေယာပြုပြင်ခြင်း
၂၃-၁၁-၂၀၂၂	စိုက်ပျိုးခြင်း (ကွန်ပေါင်း (၁) အိတ်)
အပင်ပြုစုစောင့်ရှောက်ခြင်း	
မြေဩဇာကျွေးခြင်း	စိုက်ပြီး (၂)ပတ်သားမှ (၂)လခွဲအတွင်း ယူရီးယား (၂)အိတ် (၄)ကြိမ်ခွဲကျွေး
ရွက်ဖျန်းဆေး	(၂၅ မှ ၇၅)ရက်အတွင်း (၇)ရက်ခြား တစ်ကြိမ်ဖျန်း
ရေသွင်းခြင်း	အပင်သက်တမ်း (၄၀ - ၉၅) ရက်အတွင်း (၁၀)ရက်ခြား တစ်ကြိမ်ရေသွင်း
၇-၄-၂၀၂၂	ကြက်သွန်ဖြူနုတ်သိမ်းခြင်း





ကြက်သွန်ဖြူစံပြကွက်စိုက်ပျိုးဆောင်ရွက်မှုမှတ်တမ်း



လုပ်ငန်းဆောင်ရွက်ချက်များ

စဉ်	အကြောင်းအရာ	မိုးစပါး	ကြက်သွန်ဖြူ
		ကျပ်	ကျပ်
၁	ပျိုးခင်းပြုပြင်ခြင်း	၄၀၀၀၀	-
၂	စိုက်ခင်းမြေပြင်ခြင်း	၆၅၀၀၀	၃၇၂၀၀၀
၃	စိုက်ပျိုးခြင်း	၈၀၀၀၀	၄၂၀၀၀၀
၄	အပင်ပြုစုခြင်း	၄၈၀၀၀	၂၀၆၀၀၀
၅	ရိတ်သိမ်းခြင်း	၅၀၀၀၀	၅၇၀၀၀၀
၆	ခြွေလှေ့ခြင်း	၃၂၀၀၀	-
၇	သွင်းအားစု	၁၆၀၀၀၀	၄၂၇၁၀၀၀
	တစ်ကေ ကုန်ကျစရိတ်	၄၇၅၀၀၀	၅၈၃၉၀၀၀

တွေ့ရှိချက်များ

စဉ်	သီးနှံအမည်	စိုက်	ရိတ်	နှုန်း	ထွက်
၁	မိုးစပါး	၁.၀၀	၁.၀၀	၁၀၆.၀၀	၁၀၆
၂	ကြက်သွန်ဖြူ	၁.၀၀	၁.၀၀	၂၂၀၀.၀၀	၂၂၀၀



တွေ့ရှိချက်များ

အကြောင်းအရာ	မိုးစပါး(ပသီးနှံ)		ကြက်သွန်ဖြူ(ဒုသီးနှံ)	
တစ်ဧက အထွက်နှုန်း	တင်း	၁၀၆	ပိဿာ	၂၂၀၀
တစ်ယူနစ်ဈေးနှုန်း	ကျပ်	၈၀၀၀	ကျပ်	၇၀၀၀
တစ်ဧကရောင်းရငွေ	ကျပ်	၈၄၈၀၀၀	ကျပ်	၁၅၄၀၀၀၀၀
တစ်ဧကကုန်ကျစရိတ်	ကျပ်	၄၇၅၀၀၀	ကျပ်	၅၈၃၉၀၀၀
တစ်ဧကအကျိုးအမြတ်	ကျပ်	၃၇၃၀၀၀	ကျပ်	၉၅၆၁၀၀၀
တစ်ဧကဝင်ငွေအချိုး	၁ : ၁.၇		၁ : ၂.၆	

တစ်ဧကအကျိုးအမြတ်



မိုးစပါး	ကြက်သွန်ဖြူ	စုစုပေါင်း
၃၇၃၀၀၀	၉၅၆၁၀၀၀	၉၉၃၄၀၀၀

တွေ့ရှိချက်များ

မိုးစပါးအပြီး သီးထပ်စိုက်ပျိုးမှုအပေါ် သီးနှံအလိုက် အကျိုးအမြတ်ရရှိမှု နှိုင်းယှဉ်ချက်

သီးနှံပုံစံ	ပသီးနှံ	ဒုသီးနှံ	စုစုပေါင်း
	တစ်ဧကအကျိုးအမြတ်	တစ်ဧကအကျိုးအမြတ်	
မိုးစပါး - ကြက်သွန်ဖြူ	၃၇၃၀၀၀	၉၅၆၁၀၀၀	၉၉၃၄၀၀၀
မိုးစပါး - မြေပဲ	၃၇၃၀၀၀	၉၆၀၀၀၀	၁၂၉၉၀၀၀
မိုးစပါး - ပဲပုပ်	၃၇၃၀၀၀	၅၆၂၀၀၀	၉၃၅၀၀၀

မိုင်းပန်မြို့နယ်တွင် လယ်စပါးအပြီး နှစ်အလိုက် သီးထပ်အများဆုံးစိုက်ပျိုးသည့် သီးနှံစိုက်ဧကများ

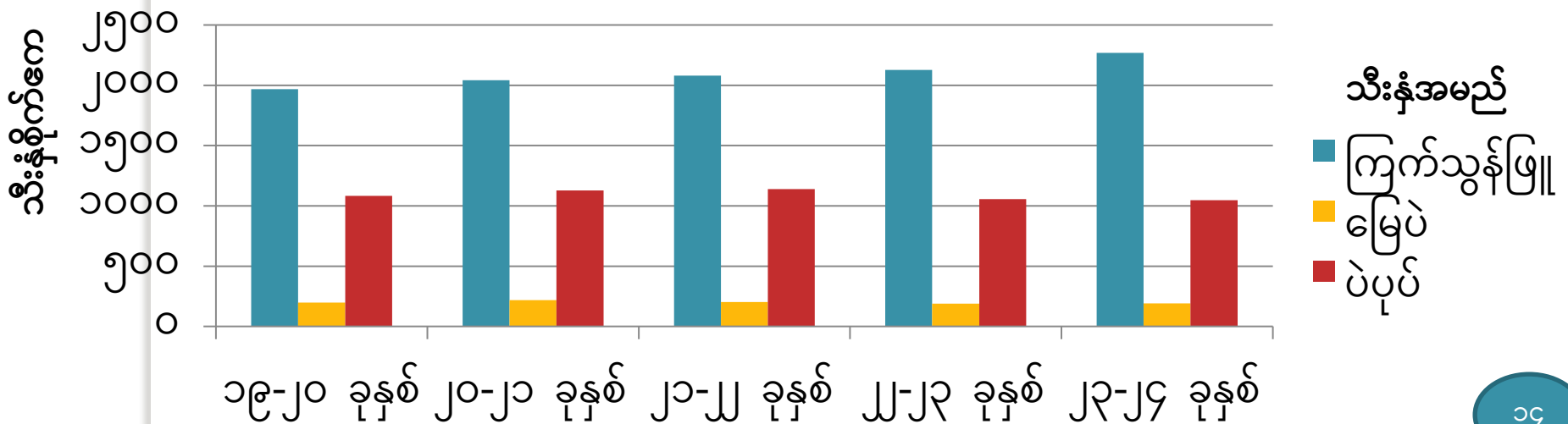

သုံးသပ်ချက်

- သီးထပ်စိုက်ဧရိယာများ တိုးချဲ့စိုက်ပျိုးဖြင့် ဒေသအတွင်း အလုပ်အကိုင် အခွင့်အလမ်းများ ပိုမိုရရှိလာခြင်း
- တစ်ဧက အကျိုးအမြတ်များသော်လည်း သွင်းအားစုကုန်ကျစရိတ် မြင့်မားသည့်အတွက် အရင်းအနှီးများခြင်း
- အခြားသီးနှံများထက် ရေလိုအပ်ချက်နှင့် အပင်ပြုစုစောင့်ရှောက်မှု ပို၍ ဂရုပြုရသည့် သီးနှံဖြစ်ခြင်း
- ထွက်ရှိသည့် ကြက်သွန်ဖြူများသည် ပြည်တွင်းသာမက ပြည်ပဈေးကွက်ဝယ်လိုအား ရှိသဖြင့် ဈေးကွက်အခွင့်အလမ်းများစွာရှိခြင်း

အကြံပြုချက်

- စပါး-ကြက်သွန်ဖြူ သီးနှံပုံစံအား ရေရှိမှု သေချာသည့်နေရာများတွင် ပိုမိုစိုက်ပျိုးသင့်ပါသည်။
- ပြည်ပဝယ်လိုအား မရှိချိန်တွင် ဈေးကွက်တည်ငြိမ်မှုမရှိသည့်အတွက် ဒေသအတွင်း တန်ဖိုးမြင့်ထုတ်ကုန်များ ထုတ်လုပ်နိုင်ရေး တောင်သူ၊ လုပ်ငန်းရှင်များ ပူးပေါင်းဆောင်ရွက်သင့်ပါသည်။

ရှေ့ဆက်လက်ဆောင်ရွက်မည့် အစီအစဉ်

- မိုင်းပန်မြို့နယ်တွင် သီးထပ်စွမ်းအား တိုးမြှင့်စေရေးအတွက် ရေမြေဒေသနှင့် ကိုက်ညီ၍ ဈေးကွက်အလားအလာရှိသည့် သီးနှံပုံစံများ စိုက်ပျိုးပြသ၍ ပညာပေး ကွင်းသရုပ်ပြပွဲများ ဆောင်ရွက်သွားမည်ဖြစ်ပါသည်။
- ကြက်သွန်ဖြူ သီးနှံ တစ်ဧကအထွက်နှုန်း တိုးတက်မြှင့်မားစေရေးအတွက် မျိုးကောင်း မျိုးသန့်များအသုံးပြုနိုင်ရေး မျိုးသန့်ပွားများခြင်း၊ စိုက်ပျိုးနည်းစနစ်များမှန်ကန်စေရေး အတွက် စံပြကွက်များ ဆောင်ရွက်ပြသခြင်းများကို ဆက်လက်ဆောင်ရွက်သွားမည် ဖြစ်ပါသည်။

ကျမ်းကိုးစာရင်း

- ❖ မြို့နယ်လယ်ယာမြေစီမံခန့်ခွဲရေးနှင့် စာရင်းအင်းဦးစီးဌာန၊ မိုင်းပန်မြို့နယ်၏ ၂၀၂၂-၂၀၂၃ ခုနှစ် သီးနှံစိုက်ပျိုးထုတ်လုပ်မှု (နှစ်ချုပ်) အစီရင်ခံစာ
- ❖ https://www.doa.gov.mm/elibrary_new/
- ❖ စိုက်ပျိုးရေးဦးစီးဌာန၊ စပါးသီးနှံစိုက်ပျိုးရေးဆိုင်ရာအလေ့အကျင့်ကောင်းများ (Rice GAP Inspector Guidelines)



ကျေးဇူးတင်ပါသည်